



Unione Europea



Repubblica
Italiana



Regione Umbria



Programma Operativo Regionale
Fondo Europeo
di Sviluppo Regionale

**Stato di attuazione del programma
al 28 febbraio 2011**



Regione Umbria

Giunta Regionale

Direzione regionale programmazione,
innovazione e competitività dell'Umbria
Servizio programmazione comunitaria

Il presente documento è stato elaborato al fine di informare i colleghi della Regione Umbria sui risultati raggiunti e lo stato di attuazione del POR FESR 2007-2013 in termini finanziari.

In Italia, nell'ambito dell'Obiettivo competitività e occupazione per la fase di programmazione 2007-2013, vengono attuati 16 Programmi operativi Regionali (POR) finanziati dal Fondo europeo di sviluppo regionale (FESR) e cofinanziati dallo stato attraverso il Fondo di Rotazione per l'attuazione delle politiche comunitarie di cui alla legge 16 aprile 1987, n. 183.

L'ammontare complessivo destinato all'Obiettivo Competitività FESR supera gli 8 Meuro. Il livello di attuazione finanziaria, così come si evince dai dati di monitoraggio al 31 dicembre 2010 (ultimo dato disponibile) del Ministero dell'Economia e delle Finanze è pari, rispettivamente, al 30,82% per gli impegni e al 17,05% per i pagamenti, come riportato nella seguente tabella:

Obiettivo Competitività FESR: attuazione finanziaria per intervento al 31/12/2010

INTERVENTO	Contributo Totale 2007/2013 (a)	Attuazione finanziaria			
		Impegni (b)	Pagamenti (c)	Impegni (b/a)	Pagamenti (c/a)
2007IT162PO001 - Abruzzo	345.369.139,00	93.021.107,44	54.006.602,30	26,93%	15,64%
2007IT162PO002 - Emilia Romagna	346.919.699,00	90.611.839,87	43.056.979,84	26,12%	12,41%
2007IT162PO003 - Friuli Venezia Giulia	303.001.323,00	45.876.488,55	26.659.789,13	15,14%	8,80%
2007IT162PO004 - Lazio	743.512.676,00	238.619.503,88	85.973.641,75	32,09%	11,56%
2007IT162PO005 - Liguria	530.235.365,00	126.294.180,12	54.183.105,08	23,82%	10,22%
2007IT162PO006 - Lombardia	532.000.000,00	195.193.395,91	103.920.613,42	36,69%	19,53%
2007IT162PO007 - Marche	288.801.634,00	99.938.135,71	82.260.570,86	34,60%	28,48%
2007IT162PO008 - Molise	192.518.742,00	21.023.730,94	18.735.056,73	10,92%	9,73%
2007IT162PO009 - PA di Bolzano	74.918.344,00	26.681.051,06	12.980.466,25	35,61%	17,33%
2007IT162PO010 - P.A. Trento	64.287.142,00	38.078.898,61	15.260.305,47	59,23%	23,74%
2007IT162PO011 - Piemonte	1.076.958.254,00	583.438.801,49	230.670.816,58	54,17%	21,42%
2007IT162PO012 - Toscana	1.126.652.231,00	288.017.773,02	177.494.974,83	25,56%	15,75%
2007IT162PO013 - Umbria	348.116.092,00	140.166.999,04	59.196.490,79	40,26%	17,00%
2007IT162PO014 - Valle d'Aosta	48.810.613,00	18.102.332,71	13.883.058,30	37,09%	28,44%
2007IT162PO015 - Veneto	452.688.244,00	163.358.905,24	91.413.694,85	36,09%	20,19%
2007IT162PO016 - Sardegna	1.701.679.413,00	351.762.485,88	324.460.309,53	20,67%	19,07%
TOTALE	8.176.468.911,00	2.520.185.629,47	1.394.156.475,71	30,82%	17,05%

Dati in euro

Fonte: Ministero dell'Economia e delle Finanze

Il livello di spesa della Regione Umbria risulta pari al 40,26% per gli impegni e al 17% per i pagamenti rispetto agli stanziamenti complessivi delle risorse finanziarie della programmazione 2007-2013.

Tuttavia se si confronta l'attuazione finanziaria dei vari Programmi operativi si evince che l'Umbria registra una buona performance per gli impegni e si colloca intorno al valore medio per quanto riguarda i pagamenti.

Passando ad esaminare lo stato di attuazione finanziario del POR FESR 2007-2013 della Regione Umbria, al 28 febbraio 2011, risultano **impegnati 141,44 Meuro**, pari al 40,63% circa delle risorse totali del programma e si registrano **pagamenti per 63,25 Meuro**, pari al 18,17%, così come risulta dall'ultimo invio dei dati di monitoraggio all'IGRUE del 23 marzo 2011 riportato nella tavola che segue.

PROGRAMMA: POR-FESR 2007-2013 REGIONE UMBRIA - APPROVATO CON DECISIONE DELLA COMMISSIONE EUROPEA C(2007) 4621
 DEL 4 OTTOBRE 2007
 MONITORAGGIO DATI AL 28/02/2011

valori in euro

ASSE	PROCEDURE DI ATTIVAZIONE				PROCEDURE DI AGGIUDICAZIONE				PROGETTI FINANZIATI			
	TOTALI		di cui CONCLUSE		TOTALI		di cui CONCLUSE		N°	COSTO APPROVATO	IMPEGNI	PAGAMENTI
	N°	IMPORTO	N°	IMPORTO	N°	IMPORTO	N°	IMPORTO				
ASSE I - Innovazione ed economia della conoscenza	33	€ 105.841.955,98	26	€ 80.051.270,98	37	€ 93.561.383,71	30	€ 89.998.196,16	1520	€ 245.136.162,70	€ 109.239.218,03	€ 46.444.488,99
ASSE II - Ambiente e prevenzione dei rischi	58	€ 25.593.214,98	39	€ 15.448.675,31	58	€ 13.838.082,46	36	€ 12.216.591,10	61	€ 17.068.089,14	€ 13.621.097,78	€ 10.977.421,44
ASSE III - Efficienza energetica e sviluppo di fonti rinnovabili	7	€ 6.159.516,20	7	€ 6.159.516,20	8	€ 9.789.376,70	8	€ 9.789.376,70	94	€ 9.789.376,70	€ 9.789.376,70	€ 159.506,31
ASSE IV - Accessibilità e aree urbane	1	€ 52.217.413,00	1	€ 52.217.413,00	4	€ 4.033.031,10	4	€ 4.029.031,10	4	€ 3.964.931,34	€ 3.003.527,78	€ 3.003.527,79
ASSE V - Assistenza tecnica	7	€ 5.786.660,39	7	€ 5.786.660,39	7	€ 5.786.660,39	7	€ 5.786.660,39	71	€ 5.786.660,39	€ 5.786.660,38	€ 2.661.653,84
TOTALE POR FESR	106	€ 195.598.760,55	80	€ 159.663.535,88	114	€ 127.038.534,36	85	€ 121.819.855,45	1.750	€ 281.745.220,27	€ 141.439.880,66	€ 63.246.598,37

Fonte: Servizio Programmazione comunitaria

I dati trasmessi dai Responsabili di Attività evidenziano che sono 106 le procedure attivate attraverso bandi/piani/programmi per un importo di 195,60 Meuro. I progetti approvati sono 1750 per un importo di 281,75 Meuro. Sul versante degli impegni e dei pagamenti l'Asse I è sempre quello che registra la migliore performance, seguito dall'Asse II.

Rispetto ai dati del VI bimestre 2010, gli impegni sono aumentati di 1,27 Meuro, mentre i pagamenti sono cresciuti di 4,05 Meuro.

Purtroppo i dati di attuazione finanziaria del programma presenti sul Sistema nazionale di monitoraggio, riportati nella tabella successiva elaborata dall'IGRUE, differiscono notevolmente da quelli sopra riportati ed ancora una volta non è stato possibile effettuare il riallineamento.

*** Ragioneria Generale dello Stato - Sistema Informativo IGRUE ***			
*** Periodo di Programmazione 2007 - 2013 ***			
*** Avanzamento Finanziario per Asse/Linea Intervento ***			
(Report di Validazione)			
Utente	LUCIO CAPORIZZI	Data Richiesta Validazione:	23/03/2011
Ruolo	Autorità di Gestione		
Parametri di Esecuzione:			
Programma	2007IT162PO013 - Por Umbria FESR		
Periodo di Riferimen	I BIMESTRE 2011		
Decisione Fondo	C(2009)8488 del 29/10/2009 FESR		

Dati in euro

Asse/Linea Intervento	N. Progetti	Contributo Totale	Finanziamento Totale	Impegni Totali	Pagamenti Totali	di cui Pagamenti Ammessi	Avanzamento relativo %		
							[b]/[a]	[c]/[b]	[d]/[b]
		[a]	[b]	[c]	[d]	[e]			
01-Innovazione ed economia della	857	160.133.402,00	53.265.492,63	41.087.153,92	20.491.693,88	19.629.061,72	33,26	77,14	38,47
02-Ambiente e prevenzione	42	52.217.413,00	8.112.034,59	6.412.647,54	4.994.297,32	4.994.297,32	15,54	79,05	61,57
03-Efficienze energetica e sviluppo di fonti	62	52.217.413,00	8.807.818,71	8.807.818,71	0,00	0,00	16,87	100,00	0,00
04-Accessibilità e aree urbane	11	73.104.379,00	10.160.137,16	0,00	0,00	0,00	13,90	0,00	0,00
05-Assistenza tecnica	67	10.443.485,00	3.914.924,02	3.848.480,02	1.592.654,34	1.592.654,34	37,49	98,30	40,68
TOTALE	1039	348.116.092,00	84.260.407,11	60.156.100,19	27.078.645,54	26.216.013,38	24,20	71,39	32,14

Fonte: Ministero dell'Economia e delle Finanze

La tabella riporta per ogni Asse del Programma il numero dei progetti, gli impegni e i relativi pagamenti trasmessi in via informatica al sistema nazionale di monitoraggio. Nel complesso esiste un gap tra la situazione reale e quella da sistemare come di seguito illustrata:

- **N. progetti finanziati: 711;**
- **Impegni giuridicamente vincolanti: 81.283.780,47;**
- **Pagamenti: 36.167.952,83.**

Pertanto, dietro anche le varie sollecitazioni dell'IGRUE, i responsabili di attività sono tenuti ad accelerare il riallineamento dei dati reali di avanzamento dei progetti attraverso il caricamento degli stessi sul sistema informativo nazionale di monitoraggio, ma allo stato attuale la situazione risulta essere la seguente, come risulta dalla elaborazione effettuata dalla Webred S.p.A. il 5 aprile 2011 a livello di singola attività presente nella tabella successiva:

POR FESR Umbria 2007-2013 - Stato di attuazione del caricamento dati sul sistema informativo SMG-QSN al 5/04/2011

ATTIVITA'	PROGETTI	IMPEGNI	PAGAMENTI
1.1.1 Sostegno alla ricerca industriale e allo sviluppo sperimentale per il sistema produttivo	173	€ 13.611.325,00	€ 5.787.126,54
1.1.2 Progetti aziendali di investimento innovativo	252	€ 14.266.084,50	€ 3.448.716,30
1.1.3 Sostegno alla creazione di nuove imprese in settori ad elevata innovazione tecnologica	0		
1.1.4 Sostegno alle imprese in materia di eco-innovazione	148		
2.1.1 Sostegno alla diffusione delle TIC nelle PMI	391	€ 6.012.798,08	€ 1.600.250,07
1.2.2 Infrastrutture e servizi della Società dell'Informazione (SI)	4		
1.3.1 Attività di stimolo e accompagnamento all'innovazione	383	€ 4.449.702,13	€ 685.665,82
1.3.2 Servizi finanziari alle PMI	1	€ 13.924.642,00	€ 13.924.642,00
2.1.1 Piani e interventi per la prevenzione dei rischi naturali	26	€ 2.330.354,70	€ 1.579.165,92
2.1.2 Piani e interventi per la prevenzione dei rischi tecnologici e per la gestione ambientale d'area	3	€ 1.400.000,00	€ 937.000,00
2.1.3 Recupero e riconversione di siti degradati	8	€ 3.561.787,87	€ 2.490.666,07
2.2.1 Promozione di interventi ambientali per la valorizzazione della rete dei siti Natura 2000	13	€ 2.682.292,84	€ 2.591.417,09
2.2.2 Tutela, valorizzazione e promozione del patrimonio ambientale e culturale	6		
3.1.1 Attività di animazione per l'introduzione di tecnologie di produzione energetica da fonti rinnovabili	1		
3.1.2 Sostegno ad attività di ricerca industriale per lo sviluppo di sistemi e tecnologie innovative di produzione energetica da fonti rinnovabili e per la produzione industriale degli stessi	0		
3.1.3 Sostegno alla produzione di energie da fonti rinnovabili	1		
3.2.1 Attività di animazione per l'introduzione di misure di risparmio energetico	4		
3.2.2 Sostegno alle attività di ricerca industriale e alla realizzazione di sistemi a maggiore efficienza energetica	0		
3.2.3 Sostegno all'introduzione di misure e investimenti volti all'efficienza energetica	91	€ 8.807.818,71	
4.1.1 Infrastrutture di trasporto	0		
4.2.1 Riqualificazione e rivitalizzazione delle aree urbane	44	€ 681.778,98	€ 598.763,20
4.3.1 Trasporti pubblici puliti e sostenibili	0		
5.1.1 Assistenza tecnica	79	€ 3.904.741,95	€ 1.622.033,18
Totale	1628	€ 75.633.326,76	€ 35.265.446,19

Fonte: Webred S.p.A.

Allo stato attuale e in vista del Comitato di Sorveglianza del POR FESR 2007-2013 che si terrà il 26 e 27 maggio p.v. occorrerà implementare al massimo l'attività di caricamento dati al fine di addivenire al riallineamento entro il prossimo invio del II bimestre 2011 e all'abbandono definitivo della raccolta di dati tramite foglio excel e trasmettere i dati esclusivamente per via telematica.

A livello di singola attività del POR FESR, l'attuazione finanziaria al 28 febbraio 2011, risulta quella della tabella seguente:

POR FESR 2007-2013: impegni e pagamenti per Attività al 28/02/2011

Assi prioritari			Attività			Attività				
Descrizione	2007-2013	%	Descrizione	2007-2013	%	IMPEGNI	PAGAMENTI			
1 Innovazione	160.133.402,00	46	1.1.1 a1) Ricerca e sviluppo sperimentale	41.629.374,00	10	33.840.085,00	13.582.668,63			
			1.1.2 a2) Investimenti innovativi	48.087.201,00	13	38.629.709,49	11.863.289,23			
			1.1.3 a3) Creazione nuove imprese	7.755.930,00	5					
			1.1.4 a4) Eco-innovazione	10.443.484,00	3	5.504.928,84	2.292.458,69			
			1.2.1 b1) Diffusione TIC nelle PMI	6.962.323,00	2	6.140.564,27	1.822.645,78			
			1.2.2 b2) Infrastrutture per SI	13.924.642,00	4	5.196.000,00	1.560.880,52			
			1.3.1 c1) Stimolo e accompagnamento all'innovazione	17.405.806,00	5	6.003.288,43	1.397.904,14			
			1.3.2 c2) Servizi finanziari	13.924.642,00	4	13.924.642,00	13.924.642,00			
			2 Ambiente	52.217.413,00	15	2.1.1 a1) Prevenzione rischi naturali	7.828.321,00	2,2	2.458.319,04	1.642.884,76
						2.1.2 a2) Prevenzione rischi tecnologici	6.096.322,00	1,8	1.600.000,00	937.000,00
			2.1.3 a3) Siti degradati	6.962.322,00	2	3.470.002,04	3.068.910,96			
			2.2.1 b1) Siti Natura 2000	10.443.486,00	3	3.368.155,88	2.619.436,93			
			2.2.2 b2) valorizzazione risorse ambientali e culturali	20.886.962,00	6	2.724.620,79	2.709.188,79			
3 Energia	52.217.413,00	15	3.1.1 a1) Animazione per introdurre fonti rinnovabili	1.740.581,00	0,5	9.900,00	9.900,00			
			3.1.2 a2) Ricerca e sviluppo fonti rinnovabili	8.702.903,00	2,5					
			3.1.3 a3) Produzione energia da fonti rinnovabili	17.405.802,00	5	43.880,00	43.880,00			
			3.2.1 b1) Animazione per favorire risparmio energetico	1.740.581,00	0,5	96.999,00	96.989,11			
			3.2.2 b2) Ricerca e sistemi per efficienza energetica	5.221.740,00	1,5					
			3.2.3 b3) Investimenti per efficienza energetica	17.405.806,00	5	9.638.597,70	8.737,20			
4 Accessibilità	73.104.379,00	21	4.1.1 a1) Infrastrutture di trasporto	17.405.805,00	5					
			4.2.1 b1) Riqualificazione aree urbane	34.811.608,00	10	3.003.527,79	3.003.527,79			
			4.3.1 c1) Trasporti puliti e sostenibili	20.886.966,00	6					
5 Ass. tecnica	10.443.485,00	3	5.1.1 Assistenza tecnica	10.443.485,00	3	5.786.660,39	2.661.653,84			
Totale	348.116.092,00	100	Totale	348.116.092,00	100	141.439.880,66	63.246.598,37			

Fonte: Servizio Programmazione comunitaria

Passando ad esaminare la stessa attuazione finanziaria delle singole attività al 28 febbraio 2011 attraverso un grafico si ha la situazione di seguito rappresentata.

POR FESR Umbria 2007-2013 - Stato di attuazione finanziaria al 28 febbraio 2011 per Attività

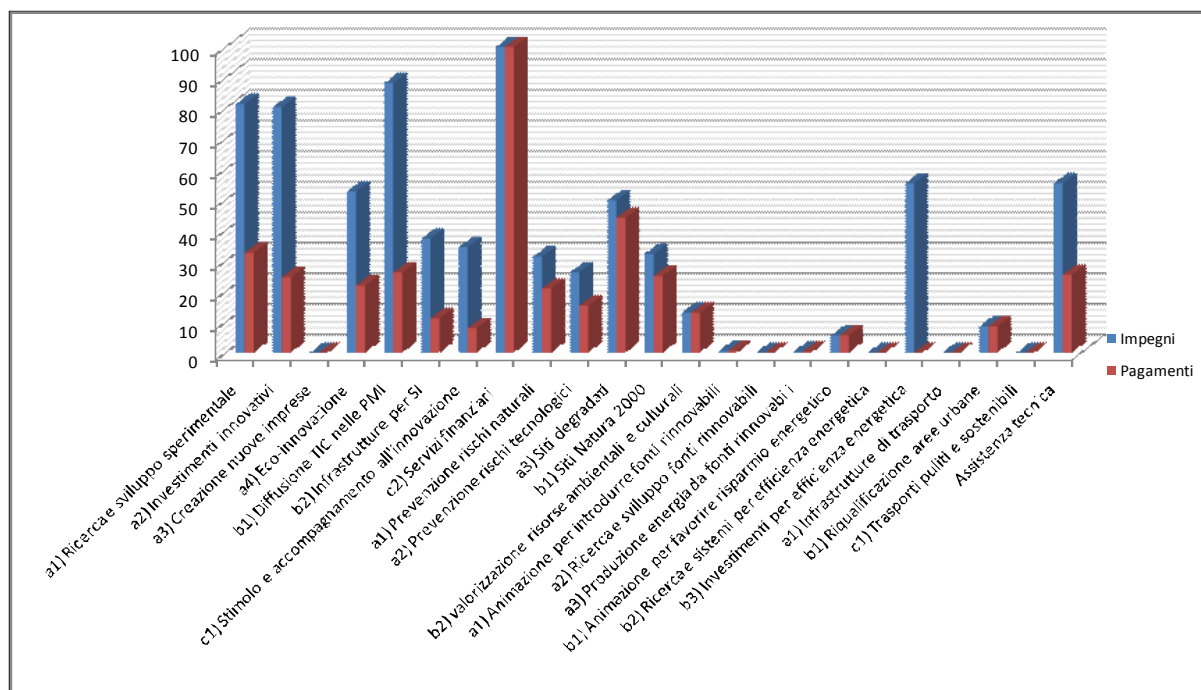

Fonte: Servizio Programmazione comunitaria

Dal grafico risulta che 5 Attività su 23 non registrano ancora movimenti finanziari, mentre 6 Attività hanno raggiunto una capacità progettuale denotata da un livello di impegni pari a più della metà delle risorse a disposizione. Nel caso delle Attività di ricerca, investimenti innovativi e diffusione delle TIC le risorse a disposizione sono quasi esaurite in termini di impegni. Per l'Attività Servizi finanziari il 100% di impegni e pagamenti significa che i fondi sono stati trasferiti all'organismo di gestione che dovrà effettuare le operazioni finanziarie.

Attualmente il POR FESR è al suo quarto anno di operatività. Si ritiene dunque opportuno, al fine di avere un quadro dell'evoluzione della gestione, presentare lo stato di avanzamento finanziario del POR FESR 2007-2013 attraverso una rappresentazione grafica del suo andamento bimestrale degli impegni e dei pagamenti, così come sono stati inviati all'IGRUE dal I bimestre 2009 (relativo ai dati di monitoraggio dei mesi di novembre/dicembre 2008).

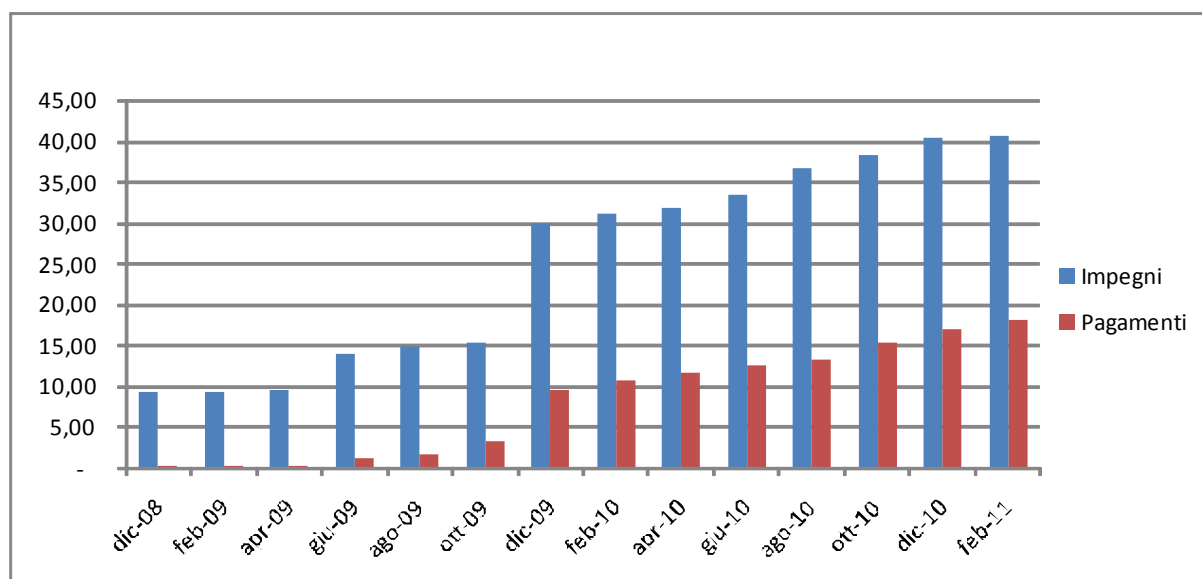
POR FESR Umbria 2007-2013 – Andamento finanziario bimestrale del programma

Fonte: Servizio Programmazione comunitaria

In generale, si rileva un buon livello di avanzamento del Programma sia dal punto di vista degli impegni che dei pagamenti. La Regione Umbria, infatti, sin dal primo anno di operatività del Programma, ha avviato le attività utili ad evitare il disimpegno della spesa programmata, provvedendo, prima dell'approvazione del Programma da parte della Commissione europea, alla pubblicazione di alcuni bandi (ad esempio, i bandi del "Pacchetto Competitività 2007" - Asse I).

In riferimento al rispetto della regola dell' $n+2$, si sono rilevati risultati soddisfacenti: il 24 dicembre 2009 è stata presentata la seconda certificazione delle spese (la spesa certificata è stata di € 29.612.126,95, di cui FESR € 12.757.540,34), in occasione della quale è stata rendicontata una spesa superiore al *target* previsto per l'annualità 2009¹. Inoltre, in base alla modifica del Regolamento (CE) n. 1083/2006, effettuata con l'adozione del Regolamento (CE) n. 539/2010 del Parlamento europeo e del Consiglio, già con la seconda certificazione è stato raggiunto e superato il *target* $n+2$ previsto per l'annualità 2010 (€ 29.457.882,00). Il 23 dicembre 2010 è stata presentata la terza certificazione delle spese (la spesa certificata è stata di € 34.108.832,42, di cui FESR € 14.694.085,01).

Al fine di offrire un quadro dettagliato dell'attuazione del POR, di seguito viene rappresentato lo stato di attuazione degli impegni relativi ai singoli Assi:

¹ La quota programmata nel POR FESR per l'annualità 2007 è pari a 20.717.071,00 euro (il *target* è al netto del 7,5% dell'anticipo concesso).

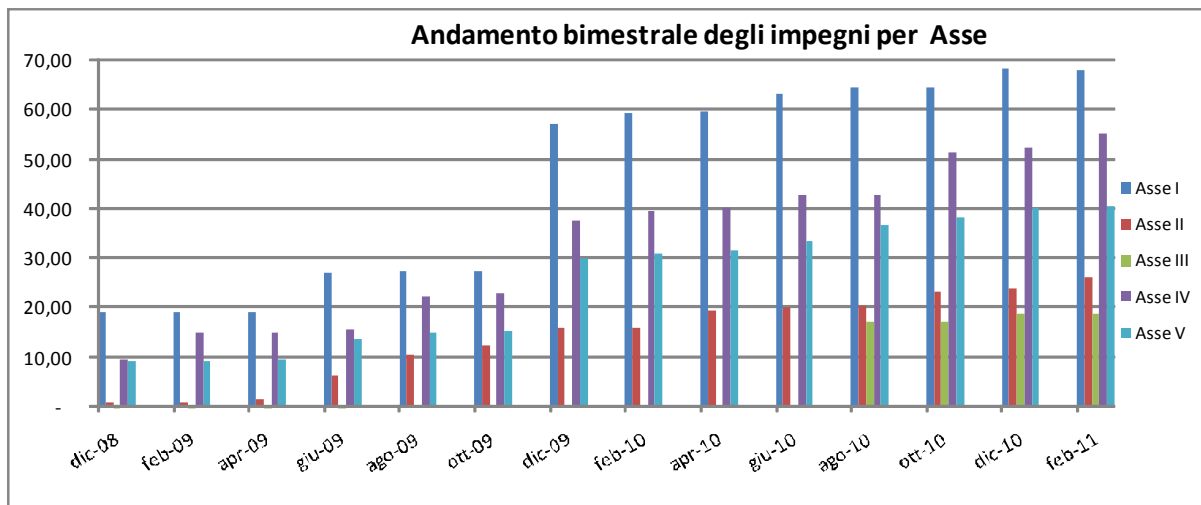

Fonte: Servizio Programmazione comunitaria

Parimenti si riporta anche lo stato di attuazione dei pagamenti relativi ai singoli Assi:

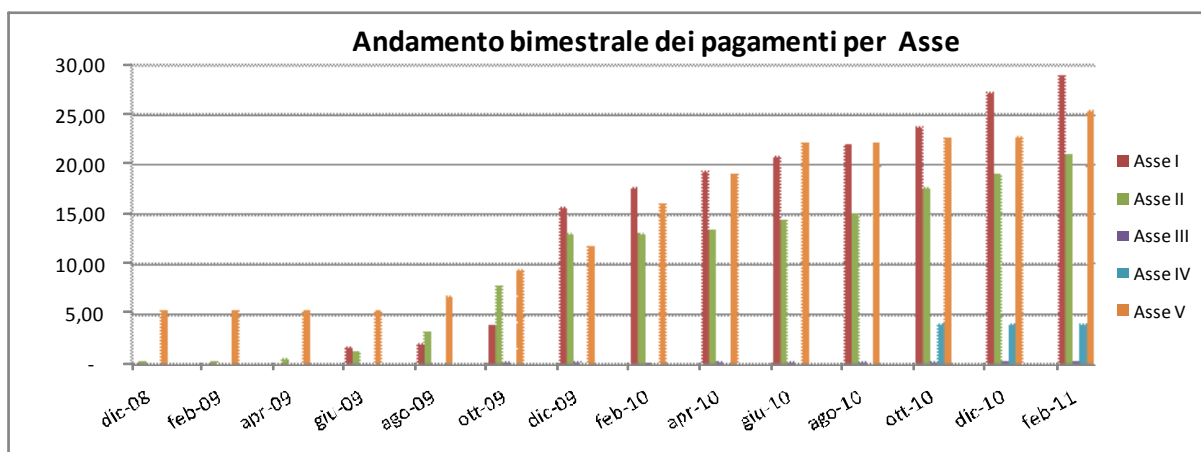

Fonte: Servizio Programmazione comunitaria

Dall'andamento degli impegni, ma soprattutto dei pagamenti si denota un considerevole rallentamento della spesa nel corso del 2010, testimoniato anche dal fatto che l'unica certificazione della spesa dell'anno 2010 è stata effettuata per un importo molto esiguo.

In generale, anche per il I bimestre 2011, il tasso di attuazione degli interventi non è complessivamente molto elevato. Tale criticità, peraltro comune a tutte le regioni italiane, preannuncia che il 2011 si profila come un anno molto difficile per il raggiungimento del target di spesa. A fronte di un livello di spesa complessivo da certificare per evitare il disimpegno dei fondi pari a **85,98 Meuro** di cui FESR 37,04 Meuro, visto l'attuale livello di spesa certificata pari a 34,11 Meuro, di cui FESR 14,69 Meuro, **è necessario certificare entro il 31 dicembre 2011 la seguente ulteriore spesa: 51,87 Meuro** di cui FESR 22,35. Quindi in base ai

dati di pagamento risultanti dal monitoraggio al 28 febbraio 2011 è necessario sostenere **una ulteriore spesa di 22,73 Meuro** di cui FESR 9,79.

A tal proposito, l'Autorità di Gestione del programma, al fine di scongiurare il rischio del disimpegno automatico delle risorse, ha tenuto una riunione il 9 marzo 2011 con tutti i Responsabili di attività per discutere ed accertare le previsioni di spesa al 30/06/2011 e al 31/12/2011, che si riportano di seguito:

POR FESR UMBRIA 2007-2013: target (n+2) 2011 e previsioni di spesa

Attività	Risorse totali	Target (n+2)	Certificazione	Target (n+2) 2011	PREVISIONI	PREVISIONI
Descrizione	Annualità 2007-2013	2011 al netto dell'anticipo	al 31/12/2010	al netto della certificazione	30/06/2011	31/12/2011
1.1.1 a1) Ricerca e sviluppo sperimentale	41.629.374,00	11.307.144,00	2.672.265,38	8.634.878,62	14.000.000,00	16.000.000,00
1.1.2 a2) Investimenti innovativi	48.087.201,00	12.767.177,00	2.539.632,97	10.227.544,03	12.000.000,00	15.000.000,00
1.1.3 a3) Creazione nuove imprese	7.755.930,00	-	-	-	-	-
1.1.4 a4) Eco-innovazione	10.443.484,00	2.579.392,00	2.019.064,36	560.327,64	2.303.421,55	4.000.000,00
1.2.1 b1) Diffusione TIC nelle PMI	6.962.323,00	1.719.594,00	191.413,24	1.528.180,76	2.550.000,00	4.000.000,00
1.2.2 b2) Infrastrutture per SI	13.924.642,00	3.439.188,67	576.535,85	2.862.652,82	1.574.319,48	4.000.000,00
1.3.1 c1) Stimolo e accompagnamento all'innovazione	17.405.806,00	4.298.986,67	227.985,50	4.071.001,17	2.100.000,00	3.500.000,00
1.3.2 c2) Servizi finanziari	13.924.642,00	3.439.188,67	13.924.642,00	-	10.485.453,33	13.924.642,00
Asse I Innovazione ed economia della conoscenza	160.133.402,00	39.550.671,00	22.151.539,30	17.399.131,70	48.452.383,03	60.424.642,00
2.1.1 a1) Prevenzione rischi naturali	7.828.321,00	2.520.643,00	1.369.215,48	1.151.427,52	2.106.491,98	3.478.634,80
2.1.2 a2) Prevenzione rischi tecnologici	6.096.322,00	918.543,00	937.000,00	18.457,00	1.095.000,00	1.837.000,00
2.1.3 a3) Siti degradati	6.962.322,00	1.719.593,00	1.000.569,05	719.023,95	2.698.298,15	3.146.561,15
2.2.1 b1) Siti Natura 2000	10.443.486,00	2.579.393,00	805.549,10	1.773.843,90	1.800.000,00	2.600.000,00
2.2.2 b2) valorizzazione risorse ambientali e culturali	20.886.962,00	5.158.783,67	2.630.400,00	2.528.383,67	3.130.400,00	4.430.400,00
Asse II Ambiente e prevenzione dei rischi	52.217.413,00	12.896.955,67	6.742.733,63	6.154.222,04	10.830.190,13	15.492.595,95
3.1.1 a1) Animazione per introdurre fonti rinnovabili	1.740.581,00	429.898,00	-	429.898,00	9.900,00	9.900,00
3.1.2 a2) Ricerca e sviluppo fonti rinnovabili	8.702.903,00	2.149.493,00	-	2.149.493,00	-	424.615,45
3.1.3 a3) Produzione energia da fonti rinnovabili	17.405.802,00	4.298.985,67	43.880,00	4.255.105,67	43.880,00	43.880,00
3.2.1 b1) Animazione per favorire risparmio energetico	1.740.581,00	429.898,00	42.125,16	387.772,84	96.989,11	96.989,11
3.2.2 b2) Ricerca e sistemi per efficienza energetica	5.221.740,00	1.289.694,67	-	1.289.694,67	-	424.615,44
3.2.3 b3) Investimenti per efficienza energetica	17.405.806,00	4.298.986,67	8.737,20	4.290.249,47	1.849.230,89	4.000.000,00
Asse III Efficienza energetica e sviluppo di fonti rinno	52.217.413,00	12.896.956,00	94.742,36	12.802.213,64	2.000.000,00	5.000.000,00
4.1.1 a1) Infrastrutture di trasporto	17.405.805,00	4.298.986,67	-	4.298.986,67	-	-
4.2.1 b1) Riqualificazione aree urbane	34.811.608,00	8.597.970,33	3.003.380,30	5.594.590,03	3.503.527,79	8.598.117,82
4.3.1 c1) Trasporti puliti e sostenibili	20.886.966,00	5.158.783,67	-	5.158.783,67	-	-
Asse IV Accessibilità e aree urbane	73.104.379,00	18.055.740,67	3.003.380,30	15.052.360,37	3.503.527,79	8.598.117,82
5.1.1 Assistenza tecnica	10.443.485,00	2.579.392,67	2.116.436,83	462.955,84	2.450.000,00	3.000.000,00
Asse V Assistenza tecnica	10.443.485,00	2.579.392,67	2.116.436,83	462.955,84	2.450.000,00	3.000.000,00
Totale	348.116.092,00	85.979.716,00	34.108.832,42	51.870.883,58	67.236.100,95	92.515.355,77

Fonte: Servizio Programmazione comunitaria

A fronte del rilevante ammontare di risorse che devono essere certificate entro il 31 dicembre 2011 relative a tutti i Programmi italiani, il Comitato nazionale per il coordinamento e la sorveglianza della Politica regionale unitaria, nella seduta del 30 marzo 2011 ha approvato un documento: **"Iniziative di accelerazione e riprogrammazione dei Programmi Comunitari 2007-2013"** che da seguito alla Delibera CIPE n.1 del 11 gennaio 2011 relativa alla riprogrammazione delle risorse dei fondi strutturali.

Visto il perdurare di gravi ritardi, in particolare, nell'obiettivo convergenza, la delibera CIPE dispone che **"...dovranno essere individuati appropriati obiettivi in termini di impegni giuridicamente vincolanti di ogni Programma Operativo al 30 maggio 2011 e al 31 dicembre 2011, attestato da quanto registrato nel sistema di monitoraggio dei fondi strutturali"**, prevedendo anche la possibilità di individuare **"altre misure di accelerazione... secondo le disposizioni del QSN"**. Sulla base di quest'ultima disposizione, i due obiettivi sugli impegni, previsti in delibera, sono integrati da un terzo relativo al livello di spesa da certificare entro il

31 ottobre 2011. Questo obiettivo risponde anche alla necessità di contrastare la dinamica dei rimborsi comunitari che hanno ripercussioni assolutamente negative sui saldi di finanza pubblica e sul saldo netto dell'Italia nei confronti del bilancio europeo.

I target, associati ai tre obiettivi sono i seguenti:

- Il livello di impegni da raggiungere al 31 maggio 2011 è fissato al 100% del target n+2 del 31 dicembre 2011;
- Il livello di spesa da certificare al 31 ottobre 2011 è fissato pari al 70% del target n+2 del 31 dicembre 2011;
- Il livello di impegni da raggiungere al 31 dicembre 2011 è fissato al 80% del target n+2 del 31 dicembre 2012.

Per la regione Umbria ciò si traduce in:

- **Il livello degli impegni al 31 maggio 2011 dovrà essere pari a € 85.979.714;**
- **Il livello di spesa da certificare al 31 ottobre 2011 dovrà essere pari a € 60.185.801;**
- **Il livello degli impegni al 31 dicembre 2011 dovrà essere pari a € 114.780.719.**

Sulla base dei dati di monitoraggio al 28 febbraio 2011 non vi sono problemi per il raggiungimento dei target degli impegni al 31 maggio e al 31 dicembre in quanto risultano già superati. Resta invece qualche preoccupazione per il target di spesa da certificare al 31 ottobre 2011 in quanto **mancano ancora da certificare € 26.076.968,58.**