

COMITATO DI SORVE GLIANZA 2021

PERUGIA
18 / 11
/ 2021



UNIONE EUROPEA
FONDO EUROPEO AGRICOLO
PER LO SVILUPPO RURALE:
l'Europa investe nelle zone rurali



Regione Umbria
Giunta Regionale





IL PSR 2014-2022 E LE NUOVE RISORSE



L'ESITO DEL NEGOZIATO SUL RIPARTO: IL RIEQUILIBRIO

La trattativa voluta dall'Umbria genera un compromesso sul nuovo metodo di riparto:
il risultato è una minore riduzione, infatti si passa da **- 40 Meuro** a **- 16 Meuro**

UMBRIA	PSR Umbria - QFP	PSR Umbria - EURI	Riduzione tot. rispetto allo storico 4,01%
	SP	SP	SP
2021	130.502.397,77	10.487.142,71	-4.247.844
2022	102.356.063,52	23.427.985,51	-12.259.553
Tot 21-22	232.858.461,29	33.915.128,22	-16.507.396



Per compensare il taglio delle risorse il **DL n. 89 del 22 giugno 2021** (riguardante misure urgenti in materia di agricoltura) destina risorse nazionali a carico del Fondo di rotazione, per **92,7 milioni** di euro, di cui **19 Meuro alla Regione Umbria**.

Finanziamento nazionale integrativo
(NON COFINANZIATO)



Umbria + 19.071.869,23 euro



RISORSE 2021-2022: COME CAMBIA IL PSR PER L'UMBRIA

PSR 2014-2020

€ 928.552.875,7

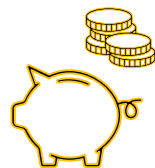

Il PSR UMBRIA v. 10.2 è APPROVATO con DECISIONE DI ESECUZIONE DELLA COMMISSIONE del 4.10.2021

	PSR UMBRIA – QFP (€, SP)	PSR UMBRIA – EURI (€)	Finanziamento Nazionale Integrativo	TOTALE PSR UMBRIA (€, SP)
2021	130.502.397,77	10.487.142,71		
2022	102.356.063,52	23.427.985,50		
Totale '21-'22	232.858.461,29	33.915.128,21	19.071.869,23	285.845.458,73



PSR 2014-2022

**Risorse complessive per gli interventi
1.214 Meuro**





RISORSE 2021-2022: I VINCOLI REGOLAMENTARI APPLICATI ALL'UMBRIA

RISORSE ORDINARIE

AMBIENTE E CLIMA
almeno il 30% delle risorse

2014-2020	Nuove risorse SP (€ e %)	Assegnazione totale SP (€)
363.742.986	96.100.000	459.842.986
39,1 %	41,2 %	39,6 %

LEADER
almeno il 5% delle risorse

2014-2020	Nuove risorse SP (€ e %)	Assegnazione totale SP (€)
51.195.083	13.400.000	64.595.083
5,51 %	5,75 %	5,56 %

RISORSE EURI

AMBIENTE E CLIMA
almeno il 37% delle risorse

RILANCIO E RESILIENZA
almeno il 55% delle risorse

Vincoli	Misure/ SMisure	Nuove risorse SP (€)	% Nuove risorse
Ambiente e clima	Biologico e zone svantaggiate	13.376.728	39,4 %
Rilancio e resilienza	Investimenti e sviluppo delle aziende agricole	20.538.399	60,5 %



IL NUOVO PSR 2014-2022: LE NUOVE RISORSE IN SINTESI

Risorse ordinarie

€ 232.858.461

96 Meuro

- Ambiente e Clima (biologico, agroambiente, indennità compensativa e forestazione)

13 Meuro

- LEADER

123 Meuro

- Investimenti aziendali, Trasformazione, Giovani, Filiere, Start-up
- Avvio nuovi bandi: Formazione, Consulenza, Servizi alla popolazione, Benessere animali, Filiere (tartufo e luppolo)

Rafforzamento
bandi

Nuovi bandi

Risorse EURI

€ 33.915.128

13 Meuro

- Aziende agricole e di trasformazione in macchine, attrezzature, impianti volti alla sostenibilità ambientale

Nuovi
bandi

6 Meuro

- Nuovi insediamenti di giovani agricoltori in aziende biologiche

Nuovi
bandi

13 Meuro

- Agricoltura biologica e zone svantaggiate (zone montane e zone soggette a vincoli naturali significativi)

Nuovi
bandi

Finanz. Nazionale Integrativo

19 Meuro

- Finanziamento degli investimenti relativi alle domande di sostegno presentate da giovani agricoltori



Ripartizione per misura dotazione PSR versione 10

Ambiente

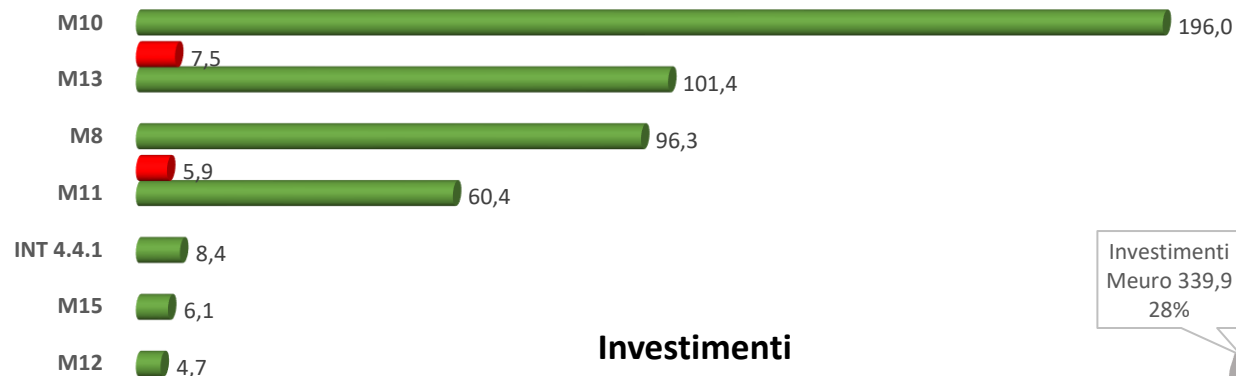

Investimenti

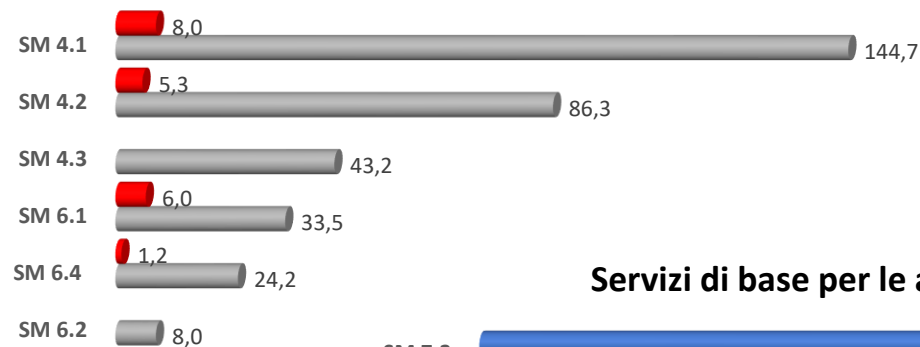

Servizi di base per le aree rurali

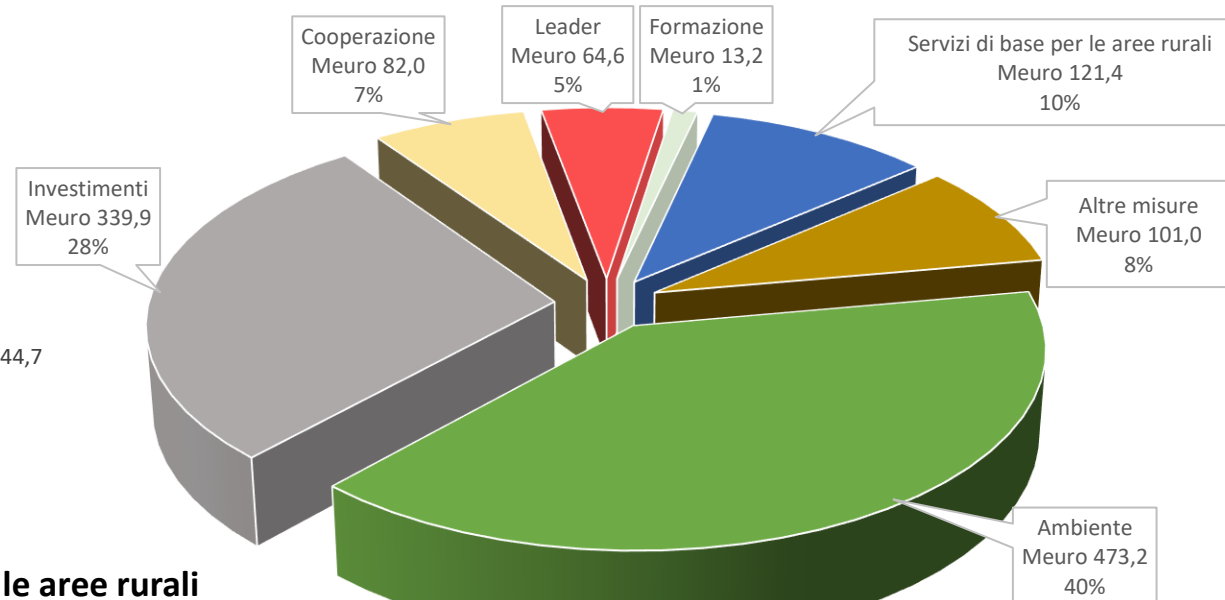
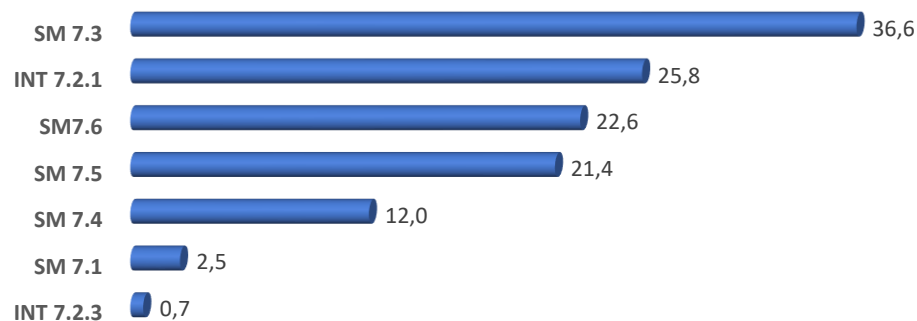

Risorse EURI (Meuro)



Risorse TOTALI (Meuro)





IL PSR 2014-2022 STATO DI AVANZAMENTO



AVANZAMENTO PSR 2014-2022

risorse impegnate e risorse pagate al 15 ottobre 2021 (dec. 490)

SPESA PUBBLICA PROGRAMMATA		€ 1.195.326.465	
Spesa pubblica impegnata (solo impegni g.v.)	€ 802.756.026	67%	
Spesa pubblica impegnata (con bandi e istruttorie)	€ 972.429.208	81%	
Spesa pubblica pagata al 15/10/2021	€ 578.005.171	48%	
<i>di cui pagata nel 2021</i>	<i>€ 56.291.576</i>		



AVANZAMENTO per Misura PSR 2014-2022

risorse impegnate e risorse pagate al 15 ottobre 2021 (dec. 490)

Misura	Spesa pubblica programmata PO10	Impegni giuridicamente vincolanti	% impegno giuridicamente vincolante	Risorse messe a bando Risorse ordinarie	Risorse messe a bando Risorse EURI	Risorse complessive sotto impegno	% risorse complessive sotto impegno	Spesa pubblica sostenuta	% spesa pubblica sostenuta
1	9.005.000,00	7.355.232,75	81,7%	-	-	7.355.232,75	81,7%	5.271.010	58,5%
2	4.177.000,00	1.177.315,20	28,2%	1.499.700,00	-	2.677.015,20	64,1%	550.051	13,2%
3	10.188.000,00	8.650.038,65	84,9%	-	-	8.650.038,65	84,9%	5.224.665	51,3%
4	282.651.399,59	165.080.374,06	58,4%	48.121.428,32	-	213.201.802,38	75,4%	118.863.455	42,1%
5	16.779.806,76	7.532.538,37	44,9%	2.539.832,39	-	10.072.370,76	60,0%	4.567.729	27,2%
6	65.671.092,83	33.291.244,78	50,7%	20.719.356,95	-	54.010.601,73	82,2%	16.226.948	24,7%
7	124.442.154,36	64.935.355,44	52,2%	22.025.122,16	-	86.960.477,60	69,9%	24.116.620	19,4%
8	96.250.000,00	60.010.597,56	62,3%	9.067.761,55	-	69.078.359,11	71,8%	41.998.508	43,6%
10	195.953.000,00	166.551.495,26	85,0%	19.901.504,74	-	186.453.000,00	95,2%	147.221.953	75,1%
11	60.398.825,18	47.169.286,73	78,1%	7.582.759,76	2.046.778,69	56.798.825,18	94,0%	44.070.554	73,0%
12	4.700.000,00	1.533.947,14	32,6%	1.498.357,15	-	3.032.304,29	64,5%	1.504.062	32,0%
13	101.403.889,71	69.223.541,00	68,3%	7.000.000,00	7.000.000,00	83.223.541,00	82,1%	69.223.541	68,3%
14	42.570.800,00	32.040.626,48	75,3%	5.000.000,00	-	37.040.626,48	87,0%	31.827.313	74,8%
15	6.114.000,00	3.498.521,25	57,2%	-	-	3.498.521,25	57,2%	2.643.249	43,2%
16	81.950.000,00	51.724.073,00	63,1%	15.670.579,80	-	67.394.652,80	82,2%	34.317.172	41,9%
19	64.595.083,49	64.595.083,49	100,0%	-	-	64.595.083,49	100,0%	17.833.099	27,6%
20	21.386.413,28	12.534.755,42	58,6%	-	-	12.534.755,42	58,6%	6.739.742	31,5%
21	7.000.000,00	5.762.000,00	82,3%	-	-	5.762.000,00	82,3%	5.740.000	82,0%
ex M131	90.000,00	90.000,00	100,0%	--		90.000,00	100,0%	65.500	72,8%
TOTALI	1.195.326.465,20	802.756.026,58	67,2%	160.626.402,82	9.046.778,69	972.429.208,09	81,4%	578.005.171	48,4%



Focus avanzamento finanziario PSR da dicembre 2020 a ottobre 2021

(dati in milioni di euro)

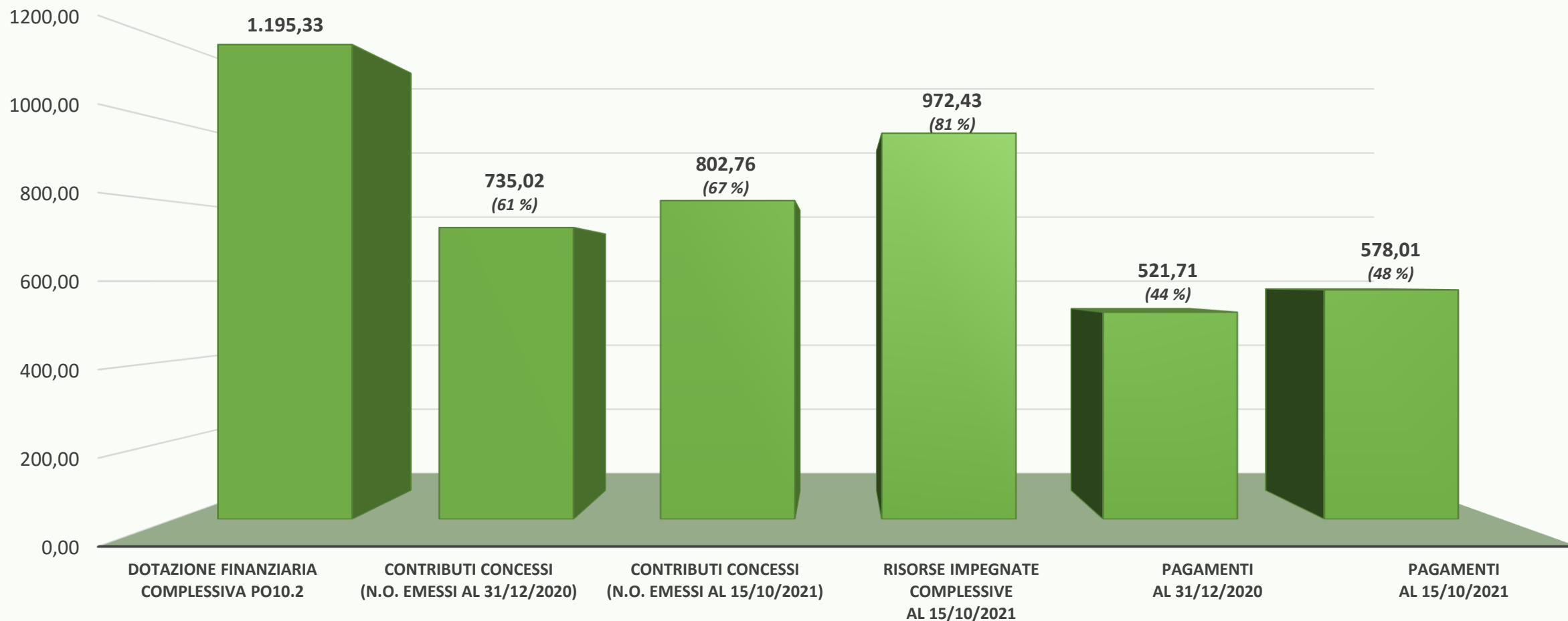



SITUAZIONE DISIMPEGNO AUTOMATICO (N+3)

Spesa sostenuta al 15.10.2021	578.005.171	Prefinanziamento + spesa sostenuta	Resta da spendere	Capacità di spesa
		604.304.706		
Disimpegno al 31.12.2021		603.392.860	0,00	100%
Disimpegno al 31.12.2022		737.854.997	133.550.290	1%

2021 : obiettivo di spesa al 31.12.2021 già pienamente raggiunto

2022 : obiettivo di spesa al 31.12.2022 raggiungibile ?



Stato di avanzamento dei target al 2023

Priorità	Indicatore	Indicatori realizzati (ottobre 2021)	Target assoluto al 2025	Livello di realizzazione (ottobre 2021) su target assoluto 2025	85% target 2025	Livello di realizzazione (ottobre 2021) su 85% target assoluto 2025
P2	Spesa pubblica totale P2 (in EUR)	91.308.389,51	280.767.786,20	32,5%	238.652.618,27	38,3%
	Numero di aziende agricole che beneficiano di un sostegno del PSR per gli investimenti nella ristrutturazione o nell'ammodernamento (settore prioritario 2A) + aziende con piano di sviluppo aziendale/investimenti per giovani agricoltori sovvenzionati dal PSR (aspetto specifico 2B)	945,00	1982,00	47,7%	1.685,00	56,1%
P3	Spesa pubblica totale P3 (in EUR)	98.687.337,12	183.921.229,50	53,7%	156.333.045,08	63,1%
	Numero di aziende agricole sovvenzionate che ricevono un sostegno per la partecipazione a regimi di qualità, mercati locali/filiere corte, nonché ad associazioni/organizzazioni di produttori (aspetto specifico 3A)	455,00	819,00	55,6%	696,00	65,4%
	Numero di aziende agricole che partecipano a regimi di gestione del rischio (aspetto specifico 3B)	-	-	-	-	-
	Numero di azioni/operazioni supportate	80,00	120,00	66,7%	102,00	78,4%
P4	Spesa pubblica totale P4 (in EUR)	260.026.180,61	355.686.649,36	73,1%	302.333.651,96	86,0%
	Terreni agricoli oggetto di contratti di gestione che contribuiscono alla biodiversità (ha) (aspetto specifico 4A) + miglioramento della gestione idrica (ha) (aspetto specifico 4B) + migliore gestione del suolo e prevenzione dell'erosione del suolo (ha) (aspetto specifico 4C)	186.686,77	156.132,17	119,6%	132.712,34	140,7%
P5	Spesa pubblica totale P5 (in EUR)	39.648.578,69	111.002.105,70	35,7%	94.351.789,85	42,0%
	Numero di operazioni di investimenti destinati al risparmio e all'efficienza energetica (aspetto specifico 5B) + nella produzione di energia rinnovabile (aspetto specifico 5C)	1,00	30,00	3,3%	25,50	3,9%
	Terreni agricoli e forestali gestiti in maniera tale da promuovere il sequestro e la conservazione del carbonio (ha) (aspetto specifico 5E) + terreni agricoli oggetto di contratti di gestione mirati a ridurre le emissioni di GHG e/o ammoniaca (ha) (aspetto specifico 5D) + terreni irrigui cui si applicano sistemi di irrigazione più efficienti (ha) (aspetto specifico 5A)	9.935,65	5.950,00	167,0%	5.057,50	196,5%
	Numero di azioni/operazioni supportate	63,00	119,00	52,9%	101,00	62,3%
	Numero operazioni approvate	4,00	30,00	13,3%	25,50	15,7%
P6	Spesa pubblica totale P6 (in EUR)	41.455.075,16	208.557.152,95	19,9%	177.273.580,01	23,4%
	Numero di operazioni sovvenzionate per migliorare le infrastrutture e i servizi di base nelle zone rurali (aspetti specifici 6B e 6C)	69,00	228,00	30,3%	194,00	35,6%
	Popolazione coperta dai GAL (aspetto specifico 6B)	710.000,00	710.000,00	100,0%	603.500,00	117,6%
	Numero di operazioni approvate per migliorare le infrastrutture e i servizi di base nelle zone rurali	129,00	228,00	56,6%	194,00	66,6%