



PNRR – MISSIONE 6 SALUTE

M6.C1 – 1.1 Case della comunità e presa in carico della persona

INFORMAZIONI GENERALI

M6.C1 – 1.1 Case della comunità e presa in carico della persona

La presente scheda è predisposta su indicazioni della Direzione Generale Unità di missione per l'attuazione degli interventi del PNRR del Ministero della Salute

NUMERO IMMOBILI

Quanti immobili si desidera proporre?*	7
Quanti di nuova costruzione SOTTO IL PROFILO ENERGETICO	0

Sez. I - IDENTIFICAZIONE DELLA REGIONE E DELL'ENTE

Regione	UMBRIA
Soggetto richiedente (l'Ente del sistema sanitario regionale)	USL UMBRIA N. 1 - RUP: PAGLIACCIA FABIO
Indirizzo (Civico, CAP, Località)*	Via Guerra 17/21 06127 Perugia
Telefono*	0755412164
Fax*	0755412146
e-mail*	fabio.pagliaccia@uslumbria1.it
Responsabile dell'intervento (il Responsabile Unico del Procedimento)*	Fabio Pagliaccia
Luogo*	Perugia
data di compilazione*	11/02/2022



PNRR – MISSIONE 6 SALUTE

M6.C1 – 1.1 Case della comunità e presa in carico della persona

SCHEMA IMMOBILE 1

M6.C1 – 1.1 Case della comunità e presa in carico della persona

Sez. I - IDENTIFICAZIONE DELL'INTERVENTO	
Titolo intervento*	Casa della comunità di Umbertide
CUP / codice progetto*	F83D22001120006
Data apertura CUP*	22/02/2022
Importo complessivo intervento - (Nota: l'importo sarà automaticamente visualizzato in base a quanto imputato nel QUADRO ECONOMICO DEI LAVORI)*	200000
Immobile oggetto di intervento (indicare ASL e indirizzo del presidio)*	Usl Umbria 1 via Largo Cimabue
Descrizione sintetica del Progetto*	Riqualificazione edilizia ed impiantistica del Centro di Salute
Modalità attuative*	Appalto per l'affidamento dei servizi di progettazione, Appalto per l'affidamento della verifica ex art. 26 D.Lgs 50/16, Appalto lavori su Progetto Esecutivo, Procedura negoziata
Dichiaro che l'immobile oggetto dell'intervento è di proprietà dell'amministrazione o di altro ente pubblico	Accetto
Altro/Eventuali note	

Sez. IV - DATI E CARATTERISTICHE DELL'IMMOBILE - DATI GENERALI	
Proprietà dell'edificio*	Proprietà dell'ente sanitario
Denominazione	Casa di Comunità di Umbertide
Via	largo Cimabue
Civico	2
Cap	06019
Provincia	PERUGIA
Comune	UMBERTIDE
Destinazione urbanistica	Zona urbana consolidata
Nota destinazione urbanistica	
Destinazione d'uso della struttura	Servizi territoriali
Nota destinazione d'uso della struttura	
Titolo di disponibilità giuridica immobile: (qualora non disponibile, indicare il timing necessario a perfezionarlo)	L'azienda sanitaria è proprietaria di parte del piano terra e dell'intero primo piano. Occorre perfezionare l'acquisto di una piccola porzione al piano terra, pari a circa 40 mq, di proprietà dell'amministrazione comunale, che ha già manifestato il proprio assenso, presumibilmente entro il 31/12/2022
Zona Climatica	Zona climatica - E
Zona sismica	Zona sismica - 2
Edificio a disposizione	Porzioni di edificio
Nota edificio a disposizione	
Anno di costruzione	1995
Superficie lorda totale dell'intero immobile: (comprensiva di opere edili interne: tramezzi, scale, ascensori, cavedi, pareti perimetrali esterne, locali ad uso tecnico e centrali impiantistiche)	
N° di piani totali dell'immobile: (numero di piani fuori terra, compresi eventuali piani tecnici)	2
Accessibilità alla rete del trasporto pubblico	Si
Disponibilità di parcheggi	Esterni
Tipologia prevalente dell'immobile (indicare la tipologia che maggiormente caratterizza l'immobile nel suo complesso. E' possibile selezionare più opzioni)	Mono/Poli blocco
Nota proprietà dell'edificio	
Attuale stato dell'edificio	Edificio in uso
Presenza di Vincoli Beni Culturali	No
Indicare se esiste una dichiarazione di interesse culturale da parte della competente Soprintendenza	



PNRR – MISSIONE 6 SALUTE

M6.C1 – 1.1 Case della comunità e presa in carico della persona

Sez. II - DESCRIZIONE E CARATTERISTICHE DELL'INTERVENTO - TIPOLOGIA DI INTERVENTO

Nuova costruzione/ampliamento*	No
Sup. int. (mq)	
Abbattimento e ricostruzione*	No
Sup. int. (mq)	
Ristrutturazione*	Si
Ristrutturazione pesante*	No
Ristrutturazione media*	No
Ristrutturazione leggera*	Si
Sup. int. (mq)	710

Sez. II - DESCRIZIONE E CARATTERISTICHE DELL'INTERVENTO - DICHIARAZIONE DI COERENZA DELL'INTERVENTO CON GLI OBIETTIVI GENERALI DEL PNRR

<p>Il Soggetto richiedente dichiara sotto la propria responsabilità: di garantire che, ai sensi dell'art. 9 del Regolamento (EU) 241/2021, in conformità con quanto indicato dalla circolare del MEF n.33 del 31.12.2021, recante chiarimenti in merito a "Addizionalità, finanziamento complementare e obbligo di assenza del c.d. doppio finanziamento", in caso di progetti di investimento sostenuti da altri programmi e strumenti dell'Unione, il sostegno fornito nell'ambito del dispositivo per la ripresa e la resilienza (RRF) non copre lo stesso costo; che la realizzazione delle attività progettuali prevede di non arrecare un danno significativo agli obiettivi ambientali, ai sensi dell'articolo 17 del Regolamento (UE) 2020/852; che la realizzazione delle attività progettuali è coerente con i principi e gli obblighi specifici del PNRR relativamente al principio del "Do No Significant Harm" (DNSH) e, ove applicabili, ai principi del Tagging clima e digitale, della parità di genere (Gender Equality), della protezione e valorizzazione dei giovani e del superamento dei divari territoriali; che l'attuazione del progetto prevede il rispetto delle norme comunitarie e nazionali applicabili, ivi incluse quelle in materia di trasparenza, uguaglianza di genere e pari opportunità e tutela dei diversamente abili; che l'attuazione del progetto prevede il rispetto della normativa europea e nazionale applicabile, con particolare riferimento ai principi di parità di trattamento, non discriminazione, trasparenza, proporzionalità e pubblicità; che adotterà misure adeguate volte a rispettare il principio di sana gestione finanziaria secondo quanto disciplinato nel Regolamento finanziario (UE, Euratom) 2018/1046 e nell'art. 22 del Regolamento (UE) 2021/241, in particolare in materia di prevenzione dei conflitti di interessi, delle frodi, della corruzione e di recupero e restituzione dei fondi che sono stati indebitamente assegnati; di disporre delle competenze, risorse e qualifiche professionali, sia tecniche che amministrative, necessarie per portare a termine il progetto e assicurare il raggiungimento di eventuali milestone e target associati; di aver considerato e valutato tutte le condizioni che possono incidere sull'ottenimento e utilizzo del finanziamento a valere sulle risorse dell'Investimento M6.C1 – 1.1 CASE DELLA COMUNITÀ E PRESA IN CARICO DELLA PERSONA e di averne tenuto conto ai fini dell'elaborazione della proposta progettuale; di essere a conoscenza che l'Amministrazione centrale responsabile di intervento si riserva il diritto di procedere d'ufficio a verifiche, anche a campione, in ordine alla veridicità delle dichiarazioni rilasciate in sede di domanda di finanziamento e/o, comunque, nel corso della procedura, ai sensi e per gli effetti della normativa vigente.</p>	Accetto
---	---------



PNRR – MISSIONE 6 SALUTE

M6.C1 – 1.1 Case della comunità e presa in carico della persona

Sez. II - DESCRIZIONE E CARATTERISTICHE DELL'INTERVENTO - DICHIARAZIONE DI COERENZA DELL'INTERVENTO CON GLI OBIETTIVI SPECIFICI DELLA MISSIONE DELL'INTERVENTO

Il Soggetto richiedente dichiara sotto la propria responsabilità: Che l'intervento prevede la realizzazione di una Casa della Comunità, luogo che consente di potenziare e riorganizzare i servizi offerti sul territorio migliorandone la qualità, diventando lo strumento attraverso cui coordinare tutti i servizi offerti, in particolare ai malati cronici, in coerenza con quanto definito dal Piano Nazionale di Ripresa e Resilienza per la componente M6.C1 – 1.1 Case della comunità e presa in carico della persona.	Accetto
Che l'intervento rientra nell'intervention field 025ter "Costruzione di nuovi edifici efficienti sotto il profilo energetico" (Allegato VI del Regolamento (Ue) 2021/241 del Parlamento Europeo e del Consiglio del 12.02.2021)	
Che l'intervento rientra nell'intervention field 025ter "Costruzione di nuovi edifici efficienti sotto il profilo energetico" (Allegato VI del Regolamento (Ue) 2021/241 del Parlamento Europeo e del Consiglio del 12.02.2021)	
Che l'intervento rientra nell'intervention field 026 "Rinnovo di infrastrutture pubbliche sul piano dell'efficienza energetica e misure relative all'efficienza energetica per tali infrastrutture, progetti dimostrativi e misure di sostegno" (Allegato VI del Regolamento (Ue) 2021/241 del Parlamento Europeo e del Consiglio del 12.02.2021).	Accetto

Sez. II - DESCRIZIONE E CARATTERISTICHE DELL'INTERVENTO - INQUADRAMENTO PROGRAMMATICO

L'intervento è coerente con i Documenti di Programmazione e/o gli strumenti di pianificazione territoriale e settoriale (ad es. urbanistica, paesaggistica, infrastrutture)?*	Si
Specificare in quali documenti è stato inserito	quelli opportuni
Chiarire come e in quali tempi si intenda implementare l'inserimento nei documenti di programmazione [Riportare nel cronoprogramma l'attività relativa e indicare la data limite entro la quale deve essere completata]	
È necessario modificare e/o integrare i Documenti di Programmazione e/o strumenti di pianificazione territoriale?*	No
Indicare quali ed in quali tempi si intenda eseguire l'integrazione [Riportare nel cronoprogramma l'attività relativa e indicare la data limite entro la quale deve essere completata]	

Sez. II - DESCRIZIONE E CARATTERISTICHE DELL'INTERVENTO - ASPETTI GIURIDICO/AMMINISTRATIVI RELATIVI ALLA APPALTABILITA' DELL'INTERVENTO

L'intervento ha ad oggetto beni già nella disponibilità del Soggetto Richiedente?*	Si
Indicare come si intenda acquisire la disponibilità del bene [contestualmente indicare la data limite per l'acquisizione del bene nel cronoprogramma]	
L'intervento ha ad oggetto beni nella proprietà del Soggetto Richiedente?*	Si
Indicare	
La destinazione d'uso dell'edificio/fabbricato/impianto/... è coerente con l'Intervento che si intende realizzare?*	Si
Specificare come si intenda rendere coerente la destinazione d'uso ed in quali tempi [indicare nel cronoprogramma]	
È necessario avvalersi dello strumento dell'esproprio sul sito oggetto dell'Intervento?*	No
Descrivere nel dettaglio la sussistenza di un nesso diretto tra l'acquisto del terreno e gli obiettivi dell'operazione e le procedure amministrative e la tempistica di esproprio prevista [Riportare nel cronoprogramma l'attività relativa e indicare la data limite entro la quale deve essere completata]	
Esistono ricorsi giudiziari o pendenze sul sito / immobile oggetto dell'Intervento?*	No
Indicare quali e motivare con quali strumenti si intenda superare tale aspetto critico	
Il sito / immobile sono integralmente accessibili per i sopralluoghi in fase di gara e/o per le fasi di esecuzione?*	Si
Descrivere le motivazioni e la tempistica previste per la risoluzione della problematica: (es. sequestro autorità giudiziaria, curatori fallimentari, occupazione abusiva, ordinanze di sgombero pericolo di crollo, ecc...)	
Si rilevano potenziali/attuali interferenze con altri interventi e/o soggetti istituzionali per la successiva fase di cantiere?*	No
Descrivere se e quali interferenze si rilevano e in che modo tale aspetto non incida sull'attuazione dell'intervento	
L'intervento prevede di eseguire i lavori in fabbricati che durante gli stessi rimangono anche parzialmente in funzione?*	Si
Descrivere le eventuali misure adottate per la gestione delle interferenze (sedi provvisorie, trasferimenti, ecc.) in che modo tale aspetto non incida sull'attuazione dell'intervento	L'intervento verrà eseguito per fasi. Qualora necessario, sarà effettuato il trasferimento temporaneo di alcuni servizi presso altre sedi territoriali dell'azienda sanitaria, al fine di consentire l'esecuzione dei lavori.



PNRR – MISSIONE 6 SALUTE

M6.C1 – 1.1 Case della comunità e presa in carico della persona

Si dispone di una perizia giurata di parte redatta da un valutatore qualificato secondo le disposizioni europee e nazionali vigenti che attestino il valore di mercato?*	No
--	----

Sez. II - DESCRIZIONE E CARATTERISTICHE DELL'INTERVENTO - PROCEDURE IN MATERIA AMBIENTALE, ARCHEOLOGICA, ETC

L'intervento richiede l'attivazione della procedura di VIA (Valutazione di Impatto Ambientale) o di PUA (Provvedimento Unico Ambientale)?*	No
Fornire maggiori informazioni sullo stato della procedura [riportare nel cronoprogramma le tempistiche]*	
L'intervento richiede l'attivazione della procedura di VINCA (Valutazione di Incidenza Ecologica) in relazione ai Siti Natura 2000?*	No
Fornire maggiori informazioni sullo stato della procedura [riportare nel cronoprogramma le relative tempistiche]*	
L'intervento richiede la verifica preventiva dell'interesse archeologico ai sensi dell'art.25 del D.Lgs. 50/2016?*	No
Fornire maggiori informazioni sullo stato della procedura [riportare nel cronoprogramma le relative tempistiche]*	

Sez. II - DESCRIZIONE E CARATTERISTICHE DELL'INTERVENTO - ELEMENTI PROGETTUALI E STATO DI ATTUAZIONE ATTUALE/PREVISTO

Nessun livello di progettazione	si
Documento di indirizzo alla progettazione (In caso di disponibilità, allegare alla presente scheda il documento relativo)	
Approvato / validato*	
Estremi atto di approvazione*	
Documento di Fattibilità Alternative Progettuali (In caso di disponibilità, allegare alla presente scheda il documento relativo)	
Approvato/ validato*	
Estremi atto di approvazione*	
Progetto di fattibilità tecnico economica (o P. Preliminare) inclusa esecuzione prime indagini, rilievi, caratterizzazioni (In caso di disponibilità, allegare alla presente scheda il documento relativo)	
Approvato/ validato*	
Estremi atto di approvazione*	
Progetto definitivo (In caso di disponibilità, allegare alla presente scheda il documento relativo)	
Approvato/ validato*	
Estremi atto di approvazione*	
Progetto esecutivo (In caso di disponibilità, allegare alla presente scheda il documento relativo)	
Approvato/ validato*	
Estremi atto di approvazione*	
Documento allegato*	
Si rende necessario eseguire o aggiornare le indagini?*	No
Indicare quali indagini (a titolo non esaustivo: rilievo topografico, rilievo sottoservizi e/o recupero elaborati forniti da enti gestori, indagini geologiche, indagini per la caratterizzazione strutturale dei materiali, indagini per il rilievo della presenza di amianto, indagini ambientali terre e rocce da scavo, indagini archeologiche, indagini valutazione rischio bellico) e stima dell'importo [riportare nel cronoprogramma le relative tempistiche]*	
L'esito delle indagini da eseguire può compromettere il cronoprogramma di progetto?*	No
Riportare quali azioni si metteranno in atto per rispettare i Target di progetto [riportare nel cronoprogramma le relative tempistiche]*	
Sono stati acquisiti eventuali e ulteriori pareri e le autorizzazioni necessari?*	No
Indicare quali pareri*	
Specificare quali autorizzazioni l'intervento richieda [riportare nel cronoprogramma le relative tempistiche]*	SCIA (DPR 380/2001)
Si richiederà la Conferenza dei Servizi decisoria? (in caso affermativo riportare nel cronoprogramma le relative tempistiche)*	No
L'area interessata dall'intervento è sottoposta a vincoli? (es. paesaggistici, urbanistici, ambientali)?*	No
Indicare il tipo di vincolo*	
In caso di presenza di vincoli, qualificare quali siano ostativi per la realizzazione delle opere e come si preveda di superarli*	



PNRR – MISSIONE 6 SALUTE

M6.C1 – 1.1 Case della comunità e presa in carico della persona

Gantt Interattivo

Cronoprogramma

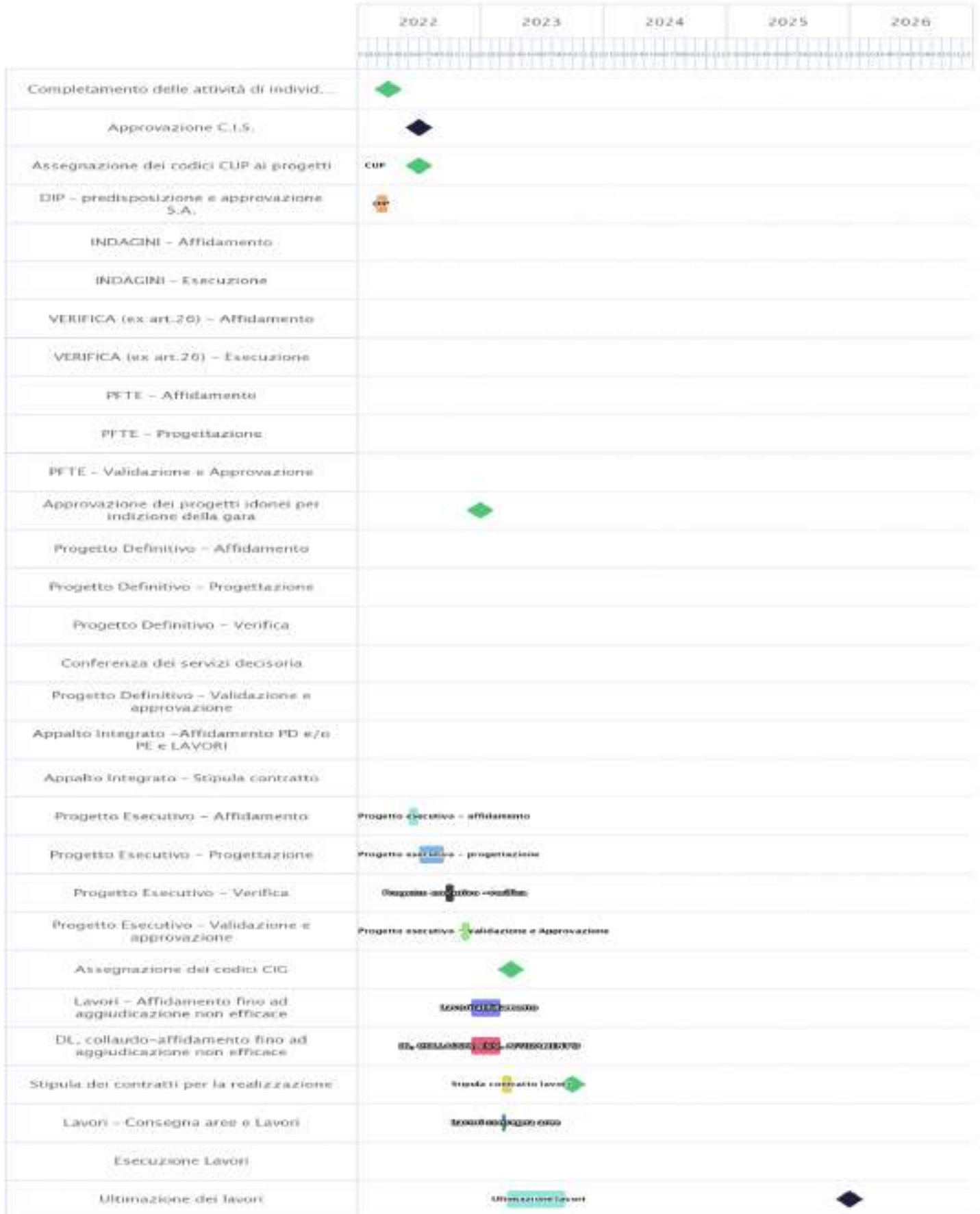



PNRR – MISSIONE 6 SALUTE

M6.C1 – 1.1 Case della comunità e presa in carico della persona

Sez. II - DESCRIZIONE E CARATTERISTICHE DELL'INTERVENTO - QUADRO ECONOMICO DEI LAVORI

A) LAVORI	88825
A.1) Importo dei lavori	88825
A.2) Oneri sicurezza non soggetti a ribasso	
B) SOMME a DISPOSIZIONE	111175
B.1) Imprevisti	111175
B.2) Acquisto terreni - importo rendicontabile laddove necessario per l'attuazione dell'investimento nella misura massima del 10%	
B.3) Attrezzature, arredi, forniture	
B.4) Indagini	
B.5) Progettazione, D.L., collaudo, verifiche	0
B.5.a) Progettazione	
B.5.b) Supporto al Rup	
B.5.c) Verifica del progetto (art. 26, d.lgs. 50/2016)	
B.5.d) Collaudo (tecnico-amministrativo, statico, tecnico funzionale degli impianti)	
B.5.e) Coordinatore della sicurezza in fase di esecuzione e Direzione Lavori	
B.5.f) Contributo previdenziale (4%) su spese tecniche	
B.6) Accantonamenti	
B.6.a) Art. 113, d.lgs. 50/2016 (incentivo funzioni tecniche interne esclusa la quota del 20% per beni strumentali)	
B.6.b) Polizze rischi professionali personale interno per progettazione (art. 24, c. 4, d.lgs. 50/2016)	
B.6.c) Spese per commissioni giudicatrici (IVA inclusa)	
B.6.d) Spese per pubblicità e notifiche (ANAC)	
B.7) Allacci	
B.8) IVA	0
B.8.a) IVA su lavori e imprevisti	
B.8.b) IVA su attrezzature, arredi, forniture	
B.8.c) IVA su indagini	
B.8.d) IVA su spese tecniche	
TOTALE GENERALE PROGETTO A+B (Inclusa IVA)	200000

Sez. III - DATI ECONOMICI, FINANZIARI - FONTI DI FINANZIAMENTO DEL PROGETTO

Il Soggetto richiedente con la presentazione della presente Scheda attesta la congruità degli importi allegando, almeno uno dei seguenti documenti:	Accetto
Un computo metrico estimativo, utilizzando voci e importi del prezzario regionale	no
Stime per analogia con precedenti lavorazioni similari	no
Preventivi di imprese fornitrici/esecutrici	si
Stima parametrica di spesa per voci omogenee	no
Allegare almeno un documento*	
Si riportano di seguito, a titolo esemplificativo, i valori parametrici di costo medi per NUOVA COSTRUZIONE/AMPLIAMENTO – omnicomprensivi di spese tecniche, spese generali, IVA, ad esclusione di attrezzature ed arredi i cui costi sono stimati in un importo pari al 15% del costo parametrico. Tali valori sono stati impiegati per la prevalutazione economica dei diversi interventi in sede di stesura del Piano Nazionale di Ripresa e Resilienza. (Deliberazione 9 marzo 2018, n. 4/2018/G della Corte dei Conti – Sezione Centrale di Controllo sulla Gestione delle Amministrazioni dello Stato su "L'attuazione del Programma Straordinario per la ristrutturazione edilizia e l'ammodernamento tecnologico del patrimonio sanitario"; Intesa 23 marzo 2005 della Conferenza Permanente per i rapporti tra lo Stato le Regioni e le Province Autonome di Trento e Bolzano - Rep. Atti n. 2271). La stima comprende i costi per la realizzazione del fabbricato, ma non include i costi per l'ammodernamento tecnologico (arredi e tecnologie), che sono stati stimati in un importo pari al 15% del costo di realizzazione dell'intervento.	1600 €/m2
Si riporta di seguito, a titolo esemplificativo, il valore parametrico di costo medio per RICOSTRUZIONE – omnicomprensivi di spese tecniche, spese generali, IVA, ad esclusione di attrezzature ed arredi i cui costi sono stimati in un importo pari al 15% del costo parametrico. Tali valori sono stati impiegati per la prevalutazione economica dei diversi interventi in sede di stesura del Piano Nazionale di Ripresa e Resilienza. (Deliberazione 9 marzo 2018, n. 4/2018/G della Corte dei Conti – Sezione Centrale di Controllo sulla Gestione delle Amministrazioni dello Stato su "L'attuazione del Programma Straordinario per la ristrutturazione edilizia e l'ammodernamento tecnologico del patrimonio sanitario"; Intesa 23 marzo 2005 della Conferenza Permanente per i rapporti tra lo Stato le Regioni e le Province Autonome di Trento e Bolzano - Rep. Atti n. 2271). La stima comprende i costi per la realizzazione del fabbricato, ma non include i costi per l'ammodernamento tecnologico (arredi e tecnologie), che sono stati stimati in un importo pari al 15% del costo di realizzazione dell'intervento.	1700 €/m2



PNRR – MISSIONE 6 SALUTE

M6.C1 – 1.1 Case della comunità e presa in carico della persona

Si riporta di seguito, a titolo esemplificativo, il valore parametrico di costo medio per ABBATTIMENTO/DEMOLIZIONE onnicomprensivo impiegato per la prevalutazione economica dei diversi interventi in sede di stesura del Piano Nazionale di Ripresa e Resilienza	25 €/mc
Si riportano di seguito, a titolo esemplificativo, i valori parametrici di costo medi per RISTRUTTURAZIONE PESANTE – onnicomprensivi di spese tecniche, spese generali, IVA, ad esclusione di attrezzature ed arredi i cui costi sono stimati in un importo pari al 15% del costo parametrico. Tali valori sono stati impiegati per la prevalutazione economica dei diversi interventi in sede di stesura del Piano Nazionale di Ripresa e Resilienza. (Deliberazione 9 marzo 2018, n. 4/2018/G della Corte dei Conti – Sezione Centrale di Controllo sulla Gestione delle Amministrazioni dello Stato su "L'attuazione del Programma Straordinario per la ristrutturazione edilizia e l'ammodernamento tecnologico del patrimonio sanitario"; Intesa 23 marzo 2005 della Conferenza Permanente per i rapporti tra lo Stato le Regioni e le Province Autonome di Trento e Bolzano - Rep. Atti n. 2271). La stima comprende i costi per la realizzazione del fabbricato, ma non include i costi per l'ammodernamento tecnologico (arredi e tecnologie), che sono stati stimati in un importo pari al 15% del costo di realizzazione dell'intervento.	1300 €/m2
Si riportano di seguito, a titolo esemplificativo, i valori parametrici di costo medi per RISTRUTTURAZIONE MEDIA – onnicomprensivi di spese tecniche, spese generali, IVA, ad esclusione di attrezzature ed arredi i cui costi sono stimati in un importo pari al 15% del costo parametrico. Tali valori sono stati impiegati per la prevalutazione economica dei diversi interventi in sede di stesura del Piano Nazionale di Ripresa e Resilienza. (Deliberazione 9 marzo 2018, n. 4/2018/G della Corte dei Conti – Sezione Centrale di Controllo sulla Gestione delle Amministrazioni dello Stato su "L'attuazione del Programma Straordinario per la ristrutturazione edilizia e l'ammodernamento tecnologico del patrimonio sanitario"; Intesa 23 marzo 2005 della Conferenza Permanente per i rapporti tra lo Stato le Regioni e le Province Autonome di Trento e Bolzano - Rep. Atti n. 2271). La stima comprende i costi per la realizzazione del fabbricato, ma non include i costi per l'ammodernamento tecnologico (arredi e tecnologie), che sono stati stimati in un importo pari al 15% del costo di realizzazione dell'intervento.	1000 €/m2
Si riportano di seguito, a titolo esemplificativo, i valori parametrici di costo medi per RISTRUTTURAZIONE LEGGERA – onnicomprensivi di spese tecniche, spese generali, IVA, ad esclusione di attrezzature ed arredi i cui costi sono stimati in un importo pari al 15% del costo parametrico. Tali valori sono stati impiegati per la prevalutazione economica dei diversi interventi in sede di stesura del Piano Nazionale di Ripresa e Resilienza. (Deliberazione 9 marzo 2018, n. 4/2018/G della Corte dei Conti – Sezione Centrale di Controllo sulla Gestione delle Amministrazioni dello Stato su "L'attuazione del Programma Straordinario per la ristrutturazione edilizia e l'ammodernamento tecnologico del patrimonio sanitario"; Intesa 23 marzo 2005 della Conferenza Permanente per i rapporti tra lo Stato le Regioni e le Province Autonome di Trento e Bolzano - Rep. Atti n. 2271). La stima comprende i costi per la realizzazione del fabbricato, ma non include i costi per l'ammodernamento tecnologico (arredi e tecnologie), che sono stati stimati in un importo pari al 15% del costo di realizzazione dell'intervento.	600 €/m2
IMPORTO COMPLESSIVO INVESTIMENTO - (Nota: l'importo sarà automaticamente visualizzato in base a quanto imputato nel QUADRO ECONOMICO DEI LAVORI)	200000
FINANZIAMENTO PNRR	200000
Ulteriori fonti di finanziamento?	No
Il Soggetto richiedente dichiara sotto la propria responsabilità che, ai sensi dell'art. 9 del Regolamento (EU) 241/2021, in conformità con quanto indicato dalla circolare del MEF n.33 del 31.12.2021, recante chiarimenti in merito a "Addizionalità, finanziamento complementare e obbligo di assenza del c.d. doppio finanziamento", il sostegno fornito nell'ambito del dispositivo per la ripresa e la resilienza (RRF) in aggiunta al sostegno fornito nell'ambito di altri programmi e strumenti dell'Unione non copre lo stesso costo.	
Indicare le fonti e i rispettivi importi delle eventuali fonti di finanziamento ulteriori rispetto al budget assegnato a valere sul PNRR/FC (indicare la fonte e l'importo in euro separati da #):	



PNRR – MISSIONE 6 SALUTE

M6.C1 – 1.1 Case della comunità e presa in carico della persona

Sez. III - DATI ECONOMICI, FINANZIARI - CRONOPROGRAMMA FINANZIARIO

L'intervento è in corso?	No
Spesa prevista nell'anno 2020	
Spesa prevista nell'anno 2021	
Spesa prevista nell'anno 2022	20000
Spesa prevista nell'anno 2023	180000
Spesa prevista nell'anno 2024	0
Spesa prevista nell'anno 2025	0
Spesa prevista nell'anno 2026	0

Sez. IV - DATI E CARATTERISTICHE DELL'IMMOBILE - DATI DIMENSIONALI E PATRIMONIALI

Superficie lorda a disposizione (mq) (riferita all'area di intervento e comprensiva di opere edili interne: tramezzi, scale, ascensori, cavedi, pareti perimetrali esterne, locali ad uso tecnico e centrali impiantistiche)	710
Anno ultima ristrutturazione leggera	
Anno ultima ristrutturazione pesante	
Numero di piani a disposizione	
Accesso all'area di intervento	In condivisione con altre funzioni sanitarie
Note	
Utilizzo Immobile	Parziale
Indicazione dei piani a disposizione (riferiti all'area d'intervento, specificare fuori terra ed entro terra, compresi di eventuali piani tecnici)	
Valore patrimoniale (in €)	



PNRR – MISSIONE 6 SALUTE

M6.C1 – 1.1 Case della comunità e presa in carico della persona

SCHEMA IMMOBILE 2

M6.C1 – 1.1 Case della comunità e presa in carico della persona

Sez. I - IDENTIFICAZIONE DELL'INTERVENTO	
Titolo intervento*	Casa della Comunità di Città di Castello
CUP / codice progetto*	F18I22000480006
Data apertura CUP*	18/02/2022
Importo complessivo intervento - (Nota: l'importo sarà automaticamente visualizzato in base a quanto imputato nel QUADRO ECONOMICO DEI LAVORI)*	1700000
Immobile oggetto di intervento (indicare ASL e indirizzo del presidio)*	USL Umbria 1 via Vasari Città di Castello
Descrizione sintetica del Progetto*	Ampliamento e ristrutturazione edilizia ed impiantistica del Centro di Salute
Modalità attuative*	Appalto per l'affidamento dei servizi di progettazione, Appalto per l'affidamento della verifica ex art. 26 D.Lgs 50/16, Appalto integrato su Progetto di Fattibilità Tecnica ed Economica, Contratto forniture, Appalto per l'affidamento del collaudo, Procedura negoziata
Dichiaro che l'immobile oggetto dell'intervento è di proprietà dell'amministrazione o di altro ente pubblico	Accetto
Altro/Eventuali note	Il bene è di proprietà del Comune di Città di Castello e se ne prevede l'acquisto entro il 31/12/2022 tramite permuta con altro immobile di proprietà USL, mediante svincolo della relativa destinazione sanitaria da effettuare con provvedimento regionale.

Sez. IV - DATI E CARATTERISTICHE DELL'IMMOBILE - DATI GENERALI	
Proprietà dell'edificio*	Proprietà altro ente pubblico
Denominazione	Casa di Comunità di Città di Castello
Via	Vasari
Civico	5
Cap	06012
Provincia	PERUGIA
Comune	CITTÀ DI CASTELLO
Destinazione urbanistica	Zona urbana consolidata
Nota destinazione urbanistica	
Destinazione d'uso della struttura	Servizi territoriali
Nota destinazione d'uso della struttura	
Titolo di disponibilità giuridica immobile: (qualora non disponibile, indicare il timing necessario a perfezionarlo)	Immobile di proprietà del Comune di Città di Castello, attualmente condotto in locazione dall'azienda sanitaria. E' in corso di definizione l'iter per l'acquisizione in proprietà tramite permuta con altro immobile USL, mediante svincolo della relativa destinazione sanitaria che avverrà con provvedimento regionale.
Zona Climatica	Zona climatica - E
Zona sismica	Zona sismica - 2
Edificio a disposizione	Edificio intero autonomo
Nota edificio a disposizione	
Anno di costruzione	1992
Superficie lorda totale dell'intero immobile: (comprensiva di opere edili interne: tramezzi, scale, ascensori, cavedi, pareti perimetrali esterne, locali ad uso tecnico e centrali impiantistiche)	
N° di piani totali dell'immobile: (numero di piani fuori terra, compresi eventuali piani tecnici)	
Accessibilità alla rete del trasporto pubblico	Si
Disponibilità di parcheggi	Esterni
Tipologia prevalente dell'immobile (indicare la tipologia che maggiormente caratterizza l'immobile nel suo complesso. E' possibile selezionare più opzioni)	Mono/Poli blocco
Nota proprietà dell'edificio	
Attuale stato dell'edificio	Edificio in uso
Presenza di Vincoli Beni Culturali	No
Indicare se esiste una dichiarazione di interesse culturale da parte della competente Soprintendenza	



PNRR – MISSIONE 6 SALUTE

M6.C1 – 1.1 Case della comunità e presa in carico della persona

Sez. II - DESCRIZIONE E CARATTERISTICHE DELL'INTERVENTO - TIPOLOGIA DI INTERVENTO

Nuova costruzione/ampliamento*	Si
Sup. int. (mq)	750
Abbattimento e ricostruzione*	
Sup. int. (mq)	
Ristrutturazione*	
Ristrutturazione pesante*	
Ristrutturazione media*	
Ristrutturazione leggera*	
Sup. int. (mq)	

Sez. II - DESCRIZIONE E CARATTERISTICHE DELL'INTERVENTO - DICHIARAZIONE DI COERENZA DELL'INTERVENTO CON GLI OBIETTIVI GENERALI DEL PNRR

<p>Il Soggetto richiedente dichiara sotto la propria responsabilità: di garantire che, ai sensi dell'art. 9 del Regolamento (EU) 241/2021, in conformità con quanto indicato dalla circolare del MEF n.33 del 31.12.2021, recante chiarimenti in merito a "Addizionalità, finanziamento complementare e obbligo di assenza del c.d. doppio finanziamento", in caso di progetti di investimento sostenuti da altri programmi e strumenti dell'Unione, il sostegno fornito nell'ambito del dispositivo per la ripresa e la resilienza (RRF) non copre lo stesso costo; che la realizzazione delle attività progettuali prevede di non arrecare un danno significativo agli obiettivi ambientali, ai sensi dell'articolo 17 del Regolamento (UE) 2020/852; che la realizzazione delle attività progettuali è coerente con i principi e gli obblighi specifici del PNRR relativamente al principio del "Do No Significant Harm" (DNSH) e, ove applicabili, ai principi del Tagging clima e digitale, della parità di genere (Gender Equality), della protezione e valorizzazione dei giovani e del superamento dei divari territoriali; che l'attuazione del progetto prevede il rispetto delle norme comunitarie e nazionali applicabili, ivi incluse quelle in materia di trasparenza, uguaglianza di genere e pari opportunità e tutela dei diversamente abili; che l'attuazione del progetto prevede il rispetto della normativa europea e nazionale applicabile, con particolare riferimento ai principi di parità di trattamento, non discriminazione, trasparenza, proporzionalità e pubblicità; che adotterà misure adeguate volte a rispettare il principio di sana gestione finanziaria secondo quanto disciplinato nel Regolamento finanziario (UE, Euratom) 2018/1046 e nell'art. 22 del Regolamento (UE) 2021/241, in particolare in materia di prevenzione dei conflitti di interessi, delle frodi, della corruzione e di recupero e restituzione dei fondi che sono stati indebitamente assegnati; di disporre delle competenze, risorse e qualifiche professionali, sia tecniche che amministrative, necessarie per portare a termine il progetto e assicurare il raggiungimento di eventuali milestone e target associati; di aver considerato e valutato tutte le condizioni che possono incidere sull'ottenimento e utilizzo del finanziamento a valere sulle risorse dell'Investimento M6.C1 – 1.1 CASE DELLA COMUNITÀ E PRESA IN CARICO DELLA PERSONA e di averne tenuto conto ai fini dell'elaborazione della proposta progettuale; di essere a conoscenza che l'Amministrazione centrale responsabile di intervento si riserva il diritto di procedere d'ufficio a verifiche, anche a campione, in ordine alla veridicità delle dichiarazioni rilasciate in sede di domanda di finanziamento e/o, comunque, nel corso della procedura, ai sensi e per gli effetti della normativa vigente.</p>	Accetto
---	---------



PNRR – MISSIONE 6 SALUTE

M6.C1 – 1.1 Case della comunità e presa in carico della persona

Sez. II - DESCRIZIONE E CARATTERISTICHE DELL'INTERVENTO - DICHIARAZIONE DI COERENZA DELL'INTERVENTO CON GLI OBIETTIVI SPECIFICI DELLA MISSIONE DELL'INTERVENTO

Il Soggetto richiedente dichiara sotto la propria responsabilità: Che l'intervento prevede la realizzazione di una Casa della Comunità, luogo che consente di potenziare e riorganizzare i servizi offerti sul territorio migliorandone la qualità, diventando lo strumento attraverso cui coordinare tutti i servizi offerti, in particolare ai malati cronici, in coerenza con quanto definito dal Piano Nazionale di Ripresa e Resilienza per la componente M6.C1 – 1.1 Case della comunità e presa in carico della persona.	Accetto
Che l'intervento rientra nell'intervention field 025ter "Costruzione di nuovi edifici efficienti sotto il profilo energetico" (Allegato VI del Regolamento (Ue) 2021/241 del Parlamento Europeo e del Consiglio del 12.02.2021)	Accetto
Che l'intervento rientra nell'intervention field 025ter "Costruzione di nuovi edifici efficienti sotto il profilo energetico" (Allegato VI del Regolamento (Ue) 2021/241 del Parlamento Europeo e del Consiglio del 12.02.2021)	
Che l'intervento rientra nell'intervention field 026 "Rinnovo di infrastrutture pubbliche sul piano dell'efficienza energetica e misure relative all'efficienza energetica per tali infrastrutture, progetti dimostrativi e misure di sostegno" (Allegato VI del Regolamento (Ue) 2021/241 del Parlamento Europeo e del Consiglio del 12.02.2021).	

Sez. II - DESCRIZIONE E CARATTERISTICHE DELL'INTERVENTO - INQUADRAMENTO PROGRAMMATICO

L'intervento è coerente con i Documenti di Programmazione e/o gli strumenti di pianificazione territoriale e settoriale (ad es. urbanistica, paesaggistica, infrastrutture)?*	Si
Specificare in quali documenti è stato inserito	quelli opportuni
Chiarire come e in quali tempi si intenda implementare l'inserimento nei documenti di programmazione [Riportare nel cronoprogramma l'attività relativa e indicare la data limite entro la quale deve essere completata]	
È necessario modificare e/o integrare i Documenti di Programmazione e/o strumenti di pianificazione territoriale?*	No
Indicare quali ed in quali tempi si intenda eseguire l'integrazione [Riportare nel cronoprogramma l'attività relativa e indicare la data limite entro la quale deve essere completata]	

Sez. II - DESCRIZIONE E CARATTERISTICHE DELL'INTERVENTO - ASPETTI GIURIDICO/AMMINISTRATIVI RELATIVI ALLA APPALTABILITÀ DELL'INTERVENTO

L'intervento ha ad oggetto beni già nella disponibilità del Soggetto Richiedente?*	Si
Indicare come si intenda acquisire la disponibilità del bene [contestualmente indicare la data limite per l'acquisizione del bene nel cronoprogramma]	
L'intervento ha ad oggetto beni nella proprietà del Soggetto Richiedente?*	No
Indicare	il bene è di proprietà di altro ente pubblico
La destinazione d'uso dell'edificio/fabbricato/impianto/... è coerente con l'Intervento che si intende realizzare?*	Si
Specificare come si intenda rendere coerente la destinazione d'uso ed in quali tempi [indicare nel cronoprogramma]	
È necessario avvalersi dello strumento dell'esproprio sul sito oggetto dell'Intervento?*	No
Descrivere nel dettaglio la sussistenza di un nesso diretto tra l'acquisto del terreno e gli obiettivi dell'operazione e le procedure amministrative e la tempistica di esproprio prevista [Riportare nel cronoprogramma l'attività relativa e indicare la data limite entro la quale deve essere completata]	
Esistono ricorsi giudiziari o pendenze sul sito / immobile oggetto dell'Intervento?*	No
Indicare quali e motivare con quali strumenti si intenda superare tale aspetto critico	
Il sito / immobile sono integralmente accessibili per i sopralluoghi in fase di gara e/o per le fasi di esecuzione?*	Si
Descrivere le motivazioni e la tempistica previste per la risoluzione della problematica: (es. sequestro autorità giudiziaria, curatori fallimentari, occupazione abusiva, ordinanze di sgombero pericolo di crollo, ecc...)	
Si rilevano potenziali/attuali interferenze con altri interventi e/o soggetti istituzionali per la successiva fase di cantiere?*	No
Descrivere se e quali interferenze si rilevano e in che modo tale aspetto non incida sull'attuazione dell'intervento	
L'intervento prevede di eseguire i lavori in fabbricati che durante gli stessi rimangono anche parzialmente in funzione?*	Si
Descrivere le eventuali misure adottate per la gestione delle interferenze (sedi provvisorie, trasferimenti, ecc.) in che modo tale aspetto non incida sull'attuazione dell'intervento	L'intervento verrà eseguito per fasi. Qualora necessario, sarà effettuato il trasferimento temporaneo di alcuni servizi presso altre sedi territoriali dell'azienda sanitaria, al fine di consentire l'esecuzione dei lavori.



PNRR – MISSIONE 6 SALUTE

M6.C1 – 1.1 Case della comunità e presa in carico della persona

Si dispone di una perizia giurata di parte redatta da un valutatore qualificato secondo le disposizioni europee e nazionali vigenti che attestino il valore di mercato?*	No
--	----

Sez. II - DESCRIZIONE E CARATTERISTICHE DELL'INTERVENTO - PROCEDURE IN MATERIA AMBIENTALE, ARCHEOLOGICA, ETC

L'intervento richiede l'attivazione della procedura di VIA (Valutazione di Impatto Ambientale) o di PUA (Provvedimento Unico Ambientale)?*	No
Fornire maggiori informazioni sullo stato della procedura [riportare nel cronoprogramma le tempistiche]*	
L'intervento richiede l'attivazione della procedura di VINCA (Valutazione di Incidenza Ecologica) in relazione ai Siti Natura 2000?*	No
Fornire maggiori informazioni sullo stato della procedura [riportare nel cronoprogramma le relative tempistiche]*	
L'intervento richiede la verifica preventiva dell'interesse archeologico ai sensi dell'art.25 del D.Lgs. 50/2016?*	No
Fornire maggiori informazioni sullo stato della procedura [riportare nel cronoprogramma le relative tempistiche]*	

Sez. II - DESCRIZIONE E CARATTERISTICHE DELL'INTERVENTO - ELEMENTI PROGETTUALI E STATO DI ATTUAZIONE ATTUALE/PREVISTO

Nessun livello di progettazione	si
Documento di indirizzo alla progettazione (In caso di disponibilità, allegare alla presente scheda il documento relativo)	
Approvato / validato*	
Estremi atto di approvazione*	
Documento di Fattibilità Alternative Progettuali (In caso di disponibilità, allegare alla presente scheda il documento relativo)	
Approvato/ validato*	
Estremi atto di approvazione*	
Progetto di fattibilità tecnico economica (o P. Preliminare) inclusa esecuzione prime indagini, rilievi, caratterizzazioni (In caso di disponibilità, allegare alla presente scheda il documento relativo)	
Approvato/ validato*	
Estremi atto di approvazione*	
Progetto definitivo (In caso di disponibilità, allegare alla presente scheda il documento relativo)	
Approvato/ validato*	
Estremi atto di approvazione*	
Progetto esecutivo (In caso di disponibilità, allegare alla presente scheda il documento relativo)	
Approvato/ validato*	
Estremi atto di approvazione*	
Documento allegato*	
Si rende necessario eseguire o aggiornare le indagini?*	No
Indicare quali indagini (a titolo non esaustivo: rilievo topografico, rilievo sottoservizi e/o recupero elaborati forniti da enti gestori, indagini geologiche, indagini per la caratterizzazione strutturale dei materiali, indagini per il rilievo della presenza di amianto, indagini ambientali terre e rocce da scavo, indagini archeologiche, indagini valutazione rischio bellico) e stima dell'importo [riportare nel cronoprogramma le relative tempistiche]*	
L'esito delle indagini da eseguire può compromettere il cronoprogramma di progetto?*	No
Riportare quali azioni si metteranno in atto per rispettare i Target di progetto [riportare nel cronoprogramma le relative tempistiche]*	
Sono stati acquisiti eventuali e ulteriori pareri e le autorizzazioni necessari?*	No
Indicare quali pareri*	
Specificare quali autorizzazioni l'intervento richieda [riportare nel cronoprogramma le relative tempistiche]*	Conferenza dei Servizi decisoria
Si richiederà la Conferenza dei Servizi decisoria? (in caso affermativo riportare nel cronoprogramma le relative tempistiche)*	Si
L'area interessata dall'intervento è sottoposta a vincoli? (es. paesaggistici, urbanistici, ambientali)?*	Si
Indicare il tipo di vincolo*	Paesaggistico
In caso di presenza di vincoli, qualificare quali siano ostativi per la realizzazione delle opere e come si preveda di superarli*	nessuno



PNRR – MISSIONE 6 SALUTE

M6.C1 – 1.1 Case della comunità e presa in carico della persona

Gantt Interattivo

Cronoprogramma

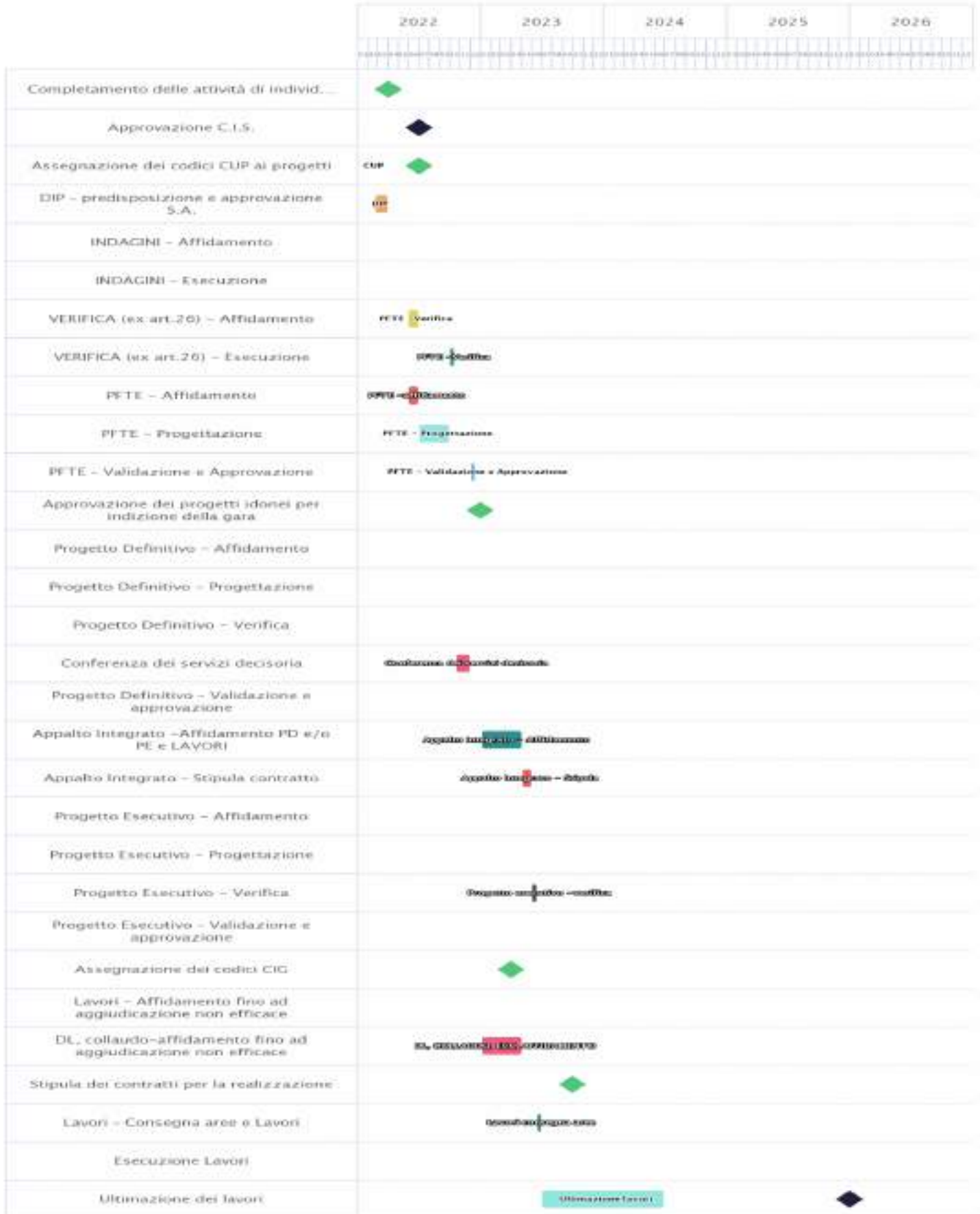



PNRR – MISSIONE 6 SALUTE

M6.C1 – 1.1 Case della comunità e presa in carico della persona

Sez. II - DESCRIZIONE E CARATTERISTICHE DELL'INTERVENTO - QUADRO ECONOMICO DEI LAVORI

A) LAVORI	1167471
A.1) Importo dei lavori	1167471
A.2) Oneri sicurezza non soggetti a ribasso	
B) SOMME a DISPOSIZIONE	532529
B.1) Imprevisti	532529
B.2) Acquisto terreni - importo rendicontabile laddove necessario per l'attuazione dell'investimento nella misura massima del 10%	
B.3) Attrezzature, arredi, forniture	
B.4) Indagini	
B.5) Progettazione, D.L., collaudo, verifiche	0
B.5.a) Progettazione	
B.5.b) Supporto al Rup	
B.5.c) Verifica del progetto (art. 26, d.lgs. 50/2016)	
B.5.d) Collaudo (tecnico-amministrativo, statico, tecnico funzionale degli impianti)	
B.5.e) Coordinatore della sicurezza in fase di esecuzione e Direzione Lavori	
B.5.f) Contributo previdenziale (4%) su spese tecniche	
B.6) Accantonamenti	
B.6.a) Art. 113, d.lgs. 50/2016 (incentivo funzioni tecniche interne esclusa la quota del 20% per beni strumentali)	
B.6.b) Polizze rischi professionali personale interno per progettazione (art. 24, c. 4, d.lgs. 50/2016)	
B.6.c) Spese per commissioni giudicatrici (IVA inclusa)	
B.6.d) Spese per pubblicità e notifiche (ANAC)	
B.7) Allacci	
B.8) IVA	0
B.8.a) IVA su lavori e imprevisti	
B.8.b) IVA su attrezzature, arredi, forniture	
B.8.c) IVA su indagini	
B.8.d) IVA su spese tecniche	
TOTALE GENERALE PROGETTO A+B (Inclusa IVA)	1700000

Sez. III - DATI ECONOMICI, FINANZIARI - FONTI DI FINANZIAMENTO DEL PROGETTO

Il Soggetto richiedente con la presentazione della presente Scheda attesta la congruità degli importi allegando, almeno uno dei seguenti documenti:	Accetto
Un computo metrico estimativo, utilizzando voci e importi del prezzario regionale	no
Stime per analogia con precedenti lavorazioni similari	si
Preventivi di imprese fornitrici/esecutrici	si
Stima parametrica di spesa per voci omogenee	no
Allegare almeno un documento*	
Si riportano di seguito, a titolo esemplificativo, i valori parametrici di costo medi per NUOVA COSTRUZIONE/AMPLIAMENTO – omnicomprensivi di spese tecniche, spese generali, IVA, ad esclusione di attrezzature ed arredi i cui costi sono stimati in un importo pari al 15% del costo parametrico. Tali valori sono stati impiegati per la prevalutazione economica dei diversi interventi in sede di stesura del Piano Nazionale di Ripresa e Resilienza. (Deliberazione 9 marzo 2018, n. 4/2018/G della Corte dei Conti – Sezione Centrale di Controllo sulla Gestione delle Amministrazioni dello Stato su "L'attuazione del Programma Straordinario per la ristrutturazione edilizia e l'ammodernamento tecnologico del patrimonio sanitario"; Intesa 23 marzo 2005 della Conferenza Permanente per i rapporti tra lo Stato le Regioni e le Province Autonome di Trento e Bolzano - Rep. Atti n. 2271). La stima comprende i costi per la realizzazione del fabbricato, ma non include i costi per l'ammodernamento tecnologico (arredi e tecnologie), che sono stati stimati in un importo pari al 15% del costo di realizzazione dell'intervento.	1600 €/m2
Si riporta di seguito, a titolo esemplificativo, il valore parametrico di costo medio per RICOSTRUZIONE – omnicomprensivi di spese tecniche, spese generali, IVA, ad esclusione di attrezzature ed arredi i cui costi sono stimati in un importo pari al 15% del costo parametrico. Tali valori sono stati impiegati per la prevalutazione economica dei diversi interventi in sede di stesura del Piano Nazionale di Ripresa e Resilienza. (Deliberazione 9 marzo 2018, n. 4/2018/G della Corte dei Conti – Sezione Centrale di Controllo sulla Gestione delle Amministrazioni dello Stato su "L'attuazione del Programma Straordinario per la ristrutturazione edilizia e l'ammodernamento tecnologico del patrimonio sanitario"; Intesa 23 marzo 2005 della Conferenza Permanente per i rapporti tra lo Stato le Regioni e le Province Autonome di Trento e Bolzano - Rep. Atti n. 2271). La stima comprende i costi per la realizzazione del fabbricato, ma non include i costi per l'ammodernamento tecnologico (arredi e tecnologie), che sono stati stimati in un importo pari al 15% del costo di realizzazione dell'intervento.	1700 €/m2



PNRR – MISSIONE 6 SALUTE

M6.C1 – 1.1 Case della comunità e presa in carico della persona

Si riporta di seguito, a titolo esemplificativo, il valore parametrico di costo medio per ABBATTIMENTO/DEMOLIZIONE onnicomprensivo impiegato per la prevalutazione economica dei diversi interventi in sede di stesura del Piano Nazionale di Ripresa e Resilienza	25 €/mc
Si riportano di seguito, a titolo esemplificativo, i valori parametrici di costo medi per RISTRUTTURAZIONE PESANTE – onnicomprensivi di spese tecniche, spese generali, IVA, ad esclusione di attrezzature ed arredi i cui costi sono stimati in un importo pari al 15% del costo parametrico. Tali valori sono stati impiegati per la prevalutazione economica dei diversi interventi in sede di stesura del Piano Nazionale di Ripresa e Resilienza. (Deliberazione 9 marzo 2018, n. 4/2018/G della Corte dei Conti – Sezione Centrale di Controllo sulla Gestione delle Amministrazioni dello Stato su "L'attuazione del Programma Straordinario per la ristrutturazione edilizia e l'ammodernamento tecnologico del patrimonio sanitario"; Intesa 23 marzo 2005 della Conferenza Permanente per i rapporti tra lo Stato le Regioni e le Province Autonome di Trento e Bolzano - Rep. Atti n. 2271). La stima comprende i costi per la realizzazione del fabbricato, ma non include i costi per l'ammodernamento tecnologico (arredi e tecnologie), che sono stati stimati in un importo pari al 15% del costo di realizzazione dell'intervento.	1300 €/m2
Si riportano di seguito, a titolo esemplificativo, i valori parametrici di costo medi per RISTRUTTURAZIONE MEDIA – onnicomprensivi di spese tecniche, spese generali, IVA, ad esclusione di attrezzature ed arredi i cui costi sono stimati in un importo pari al 15% del costo parametrico. Tali valori sono stati impiegati per la prevalutazione economica dei diversi interventi in sede di stesura del Piano Nazionale di Ripresa e Resilienza. (Deliberazione 9 marzo 2018, n. 4/2018/G della Corte dei Conti – Sezione Centrale di Controllo sulla Gestione delle Amministrazioni dello Stato su "L'attuazione del Programma Straordinario per la ristrutturazione edilizia e l'ammodernamento tecnologico del patrimonio sanitario"; Intesa 23 marzo 2005 della Conferenza Permanente per i rapporti tra lo Stato le Regioni e le Province Autonome di Trento e Bolzano - Rep. Atti n. 2271). La stima comprende i costi per la realizzazione del fabbricato, ma non include i costi per l'ammodernamento tecnologico (arredi e tecnologie), che sono stati stimati in un importo pari al 15% del costo di realizzazione dell'intervento.	1000 €/m2
Si riportano di seguito, a titolo esemplificativo, i valori parametrici di costo medi per RISTRUTTURAZIONE LEGGERA – onnicomprensivi di spese tecniche, spese generali, IVA, ad esclusione di attrezzature ed arredi i cui costi sono stimati in un importo pari al 15% del costo parametrico. Tali valori sono stati impiegati per la prevalutazione economica dei diversi interventi in sede di stesura del Piano Nazionale di Ripresa e Resilienza. (Deliberazione 9 marzo 2018, n. 4/2018/G della Corte dei Conti – Sezione Centrale di Controllo sulla Gestione delle Amministrazioni dello Stato su "L'attuazione del Programma Straordinario per la ristrutturazione edilizia e l'ammodernamento tecnologico del patrimonio sanitario"; Intesa 23 marzo 2005 della Conferenza Permanente per i rapporti tra lo Stato le Regioni e le Province Autonome di Trento e Bolzano - Rep. Atti n. 2271). La stima comprende i costi per la realizzazione del fabbricato, ma non include i costi per l'ammodernamento tecnologico (arredi e tecnologie), che sono stati stimati in un importo pari al 15% del costo di realizzazione dell'intervento.	600 €/m2
IMPORTO COMPLESSIVO INVESTIMENTO - (Nota: l'importo sarà automaticamente visualizzato in base a quanto imputato nel QUADRO ECONOMICO DEI LAVORI)	1700000
FINANZIAMENTO PNRR	1700000
Ulteriori fonti di finanziamento?	No
Il Soggetto richiedente dichiara sotto la propria responsabilità che, ai sensi dell'art. 9 del Regolamento (EU) 241/2021, in conformità con quanto indicato dalla circolare del MEF n.33 del 31.12.2021, recante chiarimenti in merito a "Addizionalità, finanziamento complementare e obbligo di assenza del c.d. doppio finanziamento", il sostegno fornito nell'ambito del dispositivo per la ripresa e la resilienza (RRF) in aggiunta al sostegno fornito nell'ambito di altri programmi e strumenti dell'Unione non copre lo stesso costo.	
Indicare le fonti e i rispettivi importi delle eventuali fonti di finanziamento ulteriori rispetto al budget assegnato a valere sul PNRR/FC (indicare la fonte e l'importo in euro separati da #):	



PNRR – MISSIONE 6 SALUTE

M6.C1 – 1.1 Case della comunità e presa in carico della persona

Sez. III - DATI ECONOMICI, FINANZIARI - CRONOPROGRAMMA FINANZIARIO

L'intervento è in corso?	No
Spesa prevista nell'anno 2020	
Spesa prevista nell'anno 2021	
Spesa prevista nell'anno 2022	170000
Spesa prevista nell'anno 2023	765000
Spesa prevista nell'anno 2024	765000
Spesa prevista nell'anno 2025	0
Spesa prevista nell'anno 2026	0

Sez. IV - DATI E CARATTERISTICHE DELL'IMMOBILE - DATI DIMENSIONALI E PATRIMONIALI

Superficie lorda a disposizione (mq) (riferita all'area di intervento e comprensiva di opere edili interne: tramezzi, scale, ascensori, cavedi, pareti perimetrali esterne, locali ad uso tecnico e centrali impiantistiche)	
Anno ultima ristrutturazione leggera	
Anno ultima ristrutturazione pesante	
Numero di piani a disposizione	
Accesso all'area di intervento	Autonomo
Note	
Utilizzo Immobile	Totale
Indicazione dei piani a disposizione (riferiti all'area d'intervento, specificare fuori terra ed entro terra, compresi di eventuali piani tecnici)	
Valore patrimoniale (in €)	



PNRR – MISSIONE 6 SALUTE

M6.C1 – 1.1 Case della comunità e presa in carico della persona

SCHEMA IMMOBILE 3

M6.C1 – 1.1 Case della comunità e presa in carico della persona

Sez. I - IDENTIFICAZIONE DELL'INTERVENTO	
Titolo intervento*	Casa della Comunità di Magione
CUP / codice progetto*	F58I22000420006
Data apertura CUP*	18/02/2022
Importo complessivo intervento - (Nota: l'importo sarà automaticamente visualizzato in base a quanto imputato nel QUADRO ECONOMICO DEI LAVORI)*	1600000
Immobile oggetto di intervento (indicare ASL e indirizzo del presidio)*	USL UMBRIA1 piazza Simoncini Magione
Descrizione sintetica del Progetto*	Acquisto e ristrutturazione degli spazi interni
Modalità attuative*	Appalto per l'affidamento dei servizi di progettazione, Appalto per l'affidamento della verifica ex art. 26 D.Lgs 50/16, Appalto lavori su Progetto Esecutivo, Contratto forniture, Procedura negoziata
Dichiaro che l'immobile oggetto dell'intervento è di proprietà dell'amministrazione o di altro ente pubblico	Accetto
Altro/Eventuali note	

Sez. IV - DATI E CARATTERISTICHE DELL'IMMOBILE - DATI GENERALI	
Proprietà dell'edificio*	Proprietà altro ente pubblico
Denominazione	Casa della Comunità di Magione
Via	piazza Simoncini
Civico	1-7
Cap	06063
Provincia	PERUGIA
Comune	MAGIONE
Destinazione urbanistica	Zona urbana in espansione
Nota destinazione urbanistica	
Destinazione d'uso della struttura	Servizi territoriali
Nota destinazione d'uso della struttura	
Titolo di disponibilità giuridica immobile: (qualora non disponibile, indicare il timing necessario a perfezionarlo)	superficie concessa in comodato d'uso gratuito di cui si prevede l'acquisto entro il 31/12/2022
Zona Climatica	Zona climatica - D
Zona sismica	Zona sismica - 2
Edificio a disposizione	Porzioni di edificio
Nota edificio a disposizione	
Anno di costruzione	2003
Superficie lorda totale dell'intero immobile: (comprensiva di opere edili interne: tramezzi, scale, ascensori, cavedi, pareti perimetrali esterne, locali ad uso tecnico e centrali impiantistiche)	
N° di piani totali dell'immobile: (numero di piani fuori terra, compresi eventuali piani tecnici)	4
Accessibilità alla rete del trasporto pubblico	Si
Disponibilità di parcheggi	Esterni
Tipologia prevalente dell'immobile (indicare la tipologia che maggiormente caratterizza l'immobile nel suo complesso. E' possibile selezionare più opzioni)	
Nota proprietà dell'edificio	
Attuale stato dell'edificio	Edificio in uso
Presenza di Vincoli Beni Culturali	No
Indicare se esiste una dichiarazione di interesse culturale da parte della competente Soprintendenza	



PNRR – MISSIONE 6 SALUTE

M6.C1 – 1.1 Case della comunità e presa in carico della persona

Sez. II - DESCRIZIONE E CARATTERISTICHE DELL'INTERVENTO - TIPOLOGIA DI INTERVENTO

Nuova costruzione/ampliamento*	No
Sup. int. (mq)	
Abbattimento e ricostruzione*	No
Sup. int. (mq)	
Ristrutturazione*	Si
Ristrutturazione pesante*	No
Ristrutturazione media*	No
Ristrutturazione leggera*	Si
Sup. int. (mq)	880

Sez. II - DESCRIZIONE E CARATTERISTICHE DELL'INTERVENTO - DICHIARAZIONE DI COERENZA DELL'INTERVENTO CON GLI OBIETTIVI GENERALI DEL PNRR

<p>Il Soggetto richiedente dichiara sotto la propria responsabilità: di garantire che, ai sensi dell'art. 9 del Regolamento (EU) 241/2021, in conformità con quanto indicato dalla circolare del MEF n.33 del 31.12.2021, recante chiarimenti in merito a "Addizionalità, finanziamento complementare e obbligo di assenza del c.d. doppio finanziamento", in caso di progetti di investimento sostenuti da altri programmi e strumenti dell'Unione, il sostegno fornito nell'ambito del dispositivo per la ripresa e la resilienza (RRF) non copre lo stesso costo; che la realizzazione delle attività progettuali prevede di non arrecare un danno significativo agli obiettivi ambientali, ai sensi dell'articolo 17 del Regolamento (UE) 2020/852; che la realizzazione delle attività progettuali è coerente con i principi e gli obblighi specifici del PNRR relativamente al principio del "Do No Significant Harm" (DNSH) e, ove applicabili, ai principi del Tagging clima e digitale, della parità di genere (Gender Equality), della protezione e valorizzazione dei giovani e del superamento dei divari territoriali; che l'attuazione del progetto prevede il rispetto delle norme comunitarie e nazionali applicabili, ivi incluse quelle in materia di trasparenza, uguaglianza di genere e pari opportunità e tutela dei diversamente abili; che l'attuazione del progetto prevede il rispetto della normativa europea e nazionale applicabile, con particolare riferimento ai principi di parità di trattamento, non discriminazione, trasparenza, proporzionalità e pubblicità; che adotterà misure adeguate volte a rispettare il principio di sana gestione finanziaria secondo quanto disciplinato nel Regolamento finanziario (UE, Euratom) 2018/1046 e nell'art. 22 del Regolamento (UE) 2021/241, in particolare in materia di prevenzione dei conflitti di interessi, delle frodi, della corruzione e di recupero e restituzione dei fondi che sono stati indebitamente assegnati; di disporre delle competenze, risorse e qualifiche professionali, sia tecniche che amministrative, necessarie per portare a termine il progetto e assicurare il raggiungimento di eventuali milestone e target associati; di aver considerato e valutato tutte le condizioni che possono incidere sull'ottenimento e utilizzo del finanziamento a valere sulle risorse dell'Investimento M6.C1 – 1.1 CASE DELLA COMUNITÀ E PRESA IN CARICO DELLA PERSONA e di averne tenuto conto ai fini dell'elaborazione della proposta progettuale; di essere a conoscenza che l'Amministrazione centrale responsabile di intervento si riserva il diritto di procedere d'ufficio a verifiche, anche a campione, in ordine alla veridicità delle dichiarazioni rilasciate in sede di domanda di finanziamento e/o, comunque, nel corso della procedura, ai sensi e per gli effetti della normativa vigente.</p>	Accetto
---	---------



PNRR – MISSIONE 6 SALUTE

M6.C1 – 1.1 Case della comunità e presa in carico della persona

Sez. II - DESCRIZIONE E CARATTERISTICHE DELL'INTERVENTO - DICHIARAZIONE DI COERENZA DELL'INTERVENTO CON GLI OBIETTIVI SPECIFICI DELLA MISSIONE DELL'INTERVENTO

Il Soggetto richiedente dichiara sotto la propria responsabilità: Che l'intervento prevede la realizzazione di una Casa della Comunità, luogo che consente di potenziare e riorganizzare i servizi offerti sul territorio migliorandone la qualità, diventando lo strumento attraverso cui coordinare tutti i servizi offerti, in particolare ai malati cronici, in coerenza con quanto definito dal Piano Nazionale di Ripresa e Resilienza per la componente M6.C1 – 1.1 Case della comunità e presa in carico della persona.	Accetto
Che l'intervento rientra nell'intervention field 025ter "Costruzione di nuovi edifici efficienti sotto il profilo energetico" (Allegato VI del Regolamento (Ue) 2021/241 del Parlamento Europeo e del Consiglio del 12.02.2021)	
Che l'intervento rientra nell'intervention field 025ter "Costruzione di nuovi edifici efficienti sotto il profilo energetico" (Allegato VI del Regolamento (Ue) 2021/241 del Parlamento Europeo e del Consiglio del 12.02.2021)	
Che l'intervento rientra nell'intervention field 026 "Rinnovo di infrastrutture pubbliche sul piano dell'efficienza energetica e misure relative all'efficienza energetica per tali infrastrutture, progetti dimostrativi e misure di sostegno" (Allegato VI del Regolamento (Ue) 2021/241 del Parlamento Europeo e del Consiglio del 12.02.2021).	Accetto

Sez. II - DESCRIZIONE E CARATTERISTICHE DELL'INTERVENTO - INQUADRAMENTO PROGRAMMATICO

L'intervento è coerente con i Documenti di Programmazione e/o gli strumenti di pianificazione territoriale e settoriale (ad es. urbanistica, paesaggistica, infrastrutture)?*	Si
Specificare in quali documenti è stato inserito	quelli opportuni
Chiarire come e in quali tempi si intenda implementare l'inserimento nei documenti di programmazione [Riportare nel cronoprogramma l'attività relativa e indicare la data limite entro la quale deve essere completata]	
È necessario modificare e/o integrare i Documenti di Programmazione e/o strumenti di pianificazione territoriale?*	No
Indicare quali ed in quali tempi si intenda eseguire l'integrazione [Riportare nel cronoprogramma l'attività relativa e indicare la data limite entro la quale deve essere completata]	

Sez. II - DESCRIZIONE E CARATTERISTICHE DELL'INTERVENTO - ASPETTI GIURIDICO/AMMINISTRATIVI RELATIVI ALLA APPALTABILITÀ DELL'INTERVENTO

L'intervento ha ad oggetto beni già nella disponibilità del Soggetto Richiedente?*	Si
Indicare come si intenda acquisire la disponibilità del bene [contestualmente indicare la data limite per l'acquisizione del bene nel cronoprogramma]	
L'intervento ha ad oggetto beni nella proprietà del Soggetto Richiedente?*	No
Indicare	Il bene è di proprietà di altra amministrazione pubblica
La destinazione d'uso dell'edificio/fabbricato/impianto/... è coerente con l'Intervento che si intende realizzare?*	Si
Specificare come si intenda rendere coerente la destinazione d'uso ed in quali tempi [indicare nel cronoprogramma]	
È necessario avvalersi dello strumento dell'esproprio sul sito oggetto dell'Intervento?*	No
Descrivere nel dettaglio la sussistenza di un nesso diretto tra l'acquisto del terreno e gli obiettivi dell'operazione e le procedure amministrative e la tempistica di esproprio prevista [Riportare nel cronoprogramma l'attività relativa e indicare la data limite entro la quale deve essere completata]	
Esistono ricorsi giudiziari o pendenze sul sito / immobile oggetto dell'Intervento?*	No
Indicare quali e motivare con quali strumenti si intenda superare tale aspetto critico	
Il sito / immobile sono integralmente accessibili per i sopralluoghi in fase di gara e/o per le fasi di esecuzione?*	Si
Descrivere le motivazioni e la tempistica previste per la risoluzione della problematica: (es. sequestro autorità giudiziaria, curatori fallimentari, occupazione abusiva, ordinanze di sgombero pericolo di crollo, ecc...)	
Si rilevano potenziali/attuali interferenze con altri interventi e/o soggetti istituzionali per la successiva fase di cantiere?*	No
Descrivere se e quali interferenze si rilevano e in che modo tale aspetto non incida sull'attuazione dell'intervento	
L'intervento prevede di eseguire i lavori in fabbricati che durante gli stessi rimangono anche parzialmente in funzione?*	Si
Descrivere le eventuali misure adottate per la gestione delle interferenze (sedi provvisorie, trasferimenti, ecc.) in che modo tale aspetto non incida sull'attuazione dell'intervento	L'intervento verrà eseguito per fasi. Qualora necessario, sarà effettuato il trasferimento temporaneo di alcuni servizi presso altre sedi territoriali dell'azienda sanitaria, al fine di consentire l'esecuzione dei lavori.



PNRR – MISSIONE 6 SALUTE

M6.C1 – 1.1 Case della comunità e presa in carico della persona

Si dispone di una perizia giurata di parte redatta da un valutatore qualificato secondo le disposizioni europee e nazionali vigenti che attestino il valore di mercato?*	No
--	----

Sez. II - DESCRIZIONE E CARATTERISTICHE DELL'INTERVENTO - PROCEDURE IN MATERIA AMBIENTALE, ARCHEOLOGICA, ETC

L'intervento richiede l'attivazione della procedura di VIA (Valutazione di Impatto Ambientale) o di PUA (Provvedimento Unico Ambientale)?*	No
Fornire maggiori informazioni sullo stato della procedura [riportare nel cronoprogramma le tempistiche]*	
L'intervento richiede l'attivazione della procedura di VINCA (Valutazione di Incidenza Ecologica) in relazione ai Siti Natura 2000?*	No
Fornire maggiori informazioni sullo stato della procedura [riportare nel cronoprogramma le relative tempistiche]*	
L'intervento richiede la verifica preventiva dell'interesse archeologico ai sensi dell'art.25 del D.Lgs. 50/2016?*	No
Fornire maggiori informazioni sullo stato della procedura [riportare nel cronoprogramma le relative tempistiche]*	

Sez. II - DESCRIZIONE E CARATTERISTICHE DELL'INTERVENTO - ELEMENTI PROGETTUALI E STATO DI ATTUAZIONE ATTUALE/PREVISTO

Nessun livello di progettazione	si
Documento di indirizzo alla progettazione (In caso di disponibilità, allegare alla presente scheda il documento relativo)	
Approvato / validato*	
Estremi atto di approvazione*	
Documento di Fattibilità Alternative Progettuali (In caso di disponibilità, allegare alla presente scheda il documento relativo)	
Approvato/ validato*	
Estremi atto di approvazione*	
Progetto di fattibilità tecnico economica (o P. Preliminare) inclusa esecuzione prime indagini, rilievi, caratterizzazioni (In caso di disponibilità, allegare alla presente scheda il documento relativo)	
Approvato/ validato*	
Estremi atto di approvazione*	
Progetto definitivo (In caso di disponibilità, allegare alla presente scheda il documento relativo)	
Approvato/ validato*	
Estremi atto di approvazione*	
Progetto esecutivo (In caso di disponibilità, allegare alla presente scheda il documento relativo)	
Approvato/ validato*	
Estremi atto di approvazione*	
Documento allegato*	
Si rende necessario eseguire o aggiornare le indagini?*	No
Indicare quali indagini (a titolo non esaustivo: rilievo topografico, rilievo sottoservizi e/o recupero elaborati forniti da enti gestori, indagini geologiche, indagini per la caratterizzazione strutturale dei materiali, indagini per il rilievo della presenza di amianto, indagini ambientali terre e rocce da scavo, indagini archeologiche, indagini valutazione rischio bellico) e stima dell'importo [riportare nel cronoprogramma le relative tempistiche]*	
L'esito delle indagini da eseguire può compromettere il cronoprogramma di progetto?*	No
Riportare quali azioni si metteranno in atto per rispettare i Target di progetto [riportare nel cronoprogramma le relative tempistiche]*	
Sono stati acquisiti eventuali e ulteriori pareri e le autorizzazioni necessari?*	No
Indicare quali pareri*	
Specificare quali autorizzazioni l'intervento richieda [riportare nel cronoprogramma le relative tempistiche]*	SCIA
Si richiederà la Conferenza dei Servizi decisoria? (in caso affermativo riportare nel cronoprogramma le relative tempistiche)*	No
L'area interessata dall'intervento è sottoposta a vincoli? (es. paesaggistici, urbanistici, ambientali)?*	No
Indicare il tipo di vincolo*	
In caso di presenza di vincoli, qualificare quali siano ostativi per la realizzazione delle opere e come si preveda di superarli*	



PNRR – MISSIONE 6 SALUTE

M6.C1 – 1.1 Case della comunità e presa in carico della persona

Gantt Interattivo

Cronoprogramma

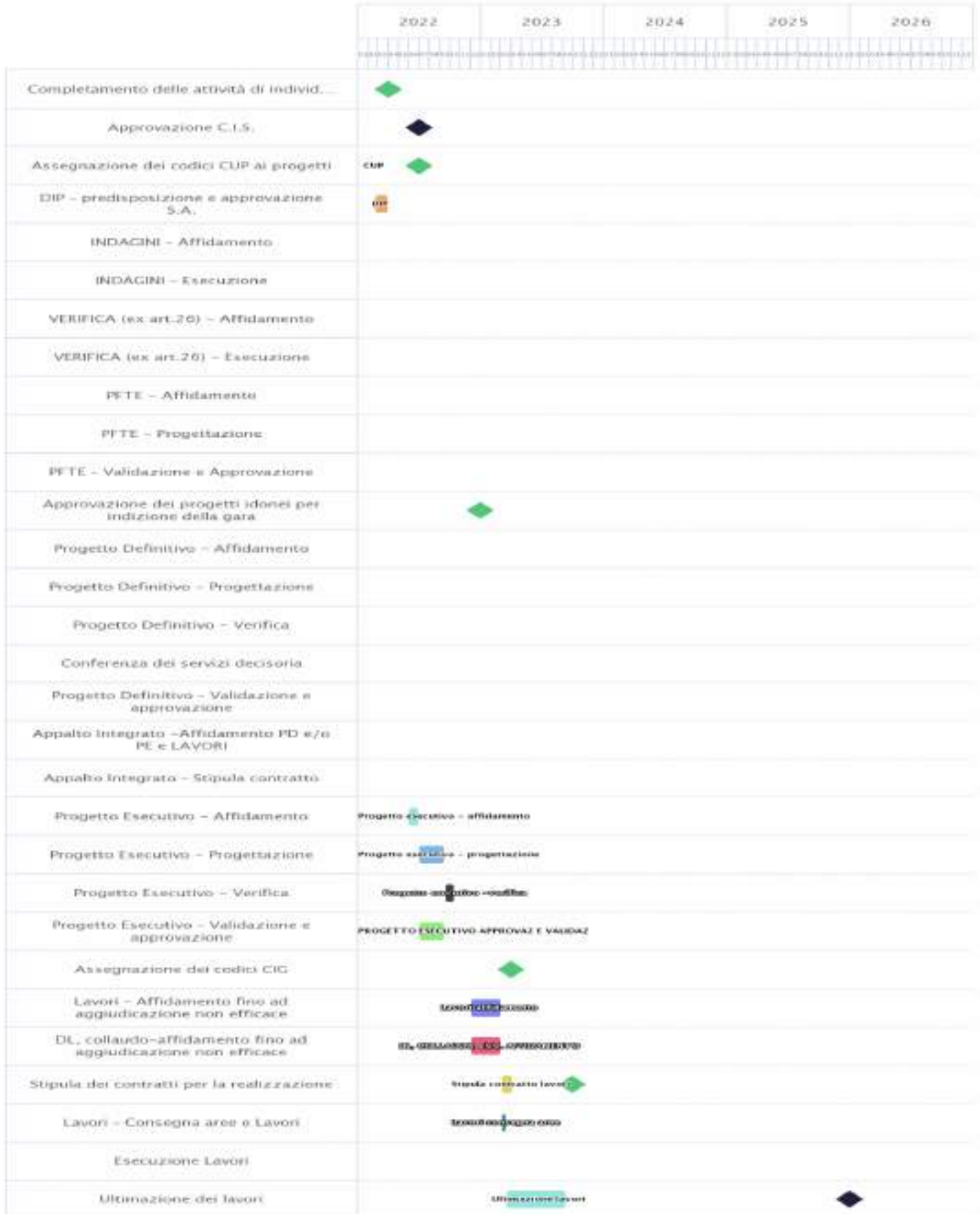



PNRR – MISSIONE 6 SALUTE

M6.C1 – 1.1 Case della comunità e presa in carico della persona

Sez. II - DESCRIZIONE E CARATTERISTICHE DELL'INTERVENTO - QUADRO ECONOMICO DEI LAVORI

A) LAVORI	313686
A.1) Importo dei lavori	313686
A.2) Oneri sicurezza non soggetti a ribasso	
B) SOMME A DISPOSIZIONE	1286314
B.1) Imprevisti	1286314
B.2) Acquisto terreni - importo rendicontabile laddove necessario per l'attuazione dell'investimento nella misura massima del 10%	
B.3) Attrezzature, arredi, forniture	
B.4) Indagini	
B.5) Progettazione, D.L., collaudo, verifiche	0
B.5.a) Progettazione	
B.5.b) Supporto al Rup	
B.5.c) Verifica del progetto (art. 26, d.lgs. 50/2016)	
B.5.d) Collaudo (tecnico-amministrativo, statico, tecnico funzionale degli impianti)	
B.5.e) Coordinatore della sicurezza in fase di esecuzione e Direzione Lavori	
B.5.f) Contributo previdenziale (4%) su spese tecniche	
B.6) Accantonamenti	
B.6.a) Art. 113, d.lgs. 50/2016 (incentivo funzioni tecniche interne esclusa la quota del 20% per beni strumentali)	
B.6.b) Polizze rischi professionali personale interno per progettazione (art. 24, c. 4, d.lgs. 50/2016)	
B.6.c) Spese per commissioni giudicatrici (IVA inclusa)	
B.6.d) Spese per pubblicità e notifiche (ANAC)	
B.7) Allacci	
B.8) IVA	0
B.8.a) IVA su lavori e imprevisti	
B.8.b) IVA su attrezzature, arredi, forniture	
B.8.c) IVA su indagini	
B.8.d) IVA su spese tecniche	
TOTALE GENERALE PROGETTO A+B (Inclusa IVA)	1600000

Sez. III - DATI ECONOMICI, FINANZIARI - FONTI DI FINANZIAMENTO DEL PROGETTO

Il Soggetto richiedente con la presentazione della presente Scheda attesta la congruità degli importi allegando, almeno uno dei seguenti documenti:	Accetto
Un computo metrico estimativo, utilizzando voci e importi del prezzario regionale	no
Stime per analogia con precedenti lavorazioni similari	no
Preventivi di imprese fornitrici/esecutrici	si
Stima parametrica di spesa per voci omogenee	no
Allegare almeno un documento*	
Si riportano di seguito, a titolo esemplificativo, i valori parametrici di costo medi per NUOVA COSTRUZIONE/AMPLIAMENTO – omnicomprensivi di spese tecniche, spese generali, IVA, ad esclusione di attrezzature ed arredi i cui costi sono stimati in un importo pari al 15% del costo parametrico. Tali valori sono stati impiegati per la prevalutazione economica dei diversi interventi in sede di stesura del Piano Nazionale di Ripresa e Resilienza. (Deliberazione 9 marzo 2018, n. 4/2018/G della Corte dei Conti – Sezione Centrale di Controllo sulla Gestione delle Amministrazioni dello Stato su "L'attuazione del Programma Straordinario per la ristrutturazione edilizia e l'ammodernamento tecnologico del patrimonio sanitario"; Intesa 23 marzo 2005 della Conferenza Permanente per i rapporti tra lo Stato le Regioni e le Province Autonome di Trento e Bolzano - Rep. Atti n. 2271). La stima comprende i costi per la realizzazione del fabbricato, ma non include i costi per l'ammodernamento tecnologico (arredi e tecnologie), che sono stati stimati in un importo pari al 15% del costo di realizzazione dell'intervento.	1600 €/m2
Si riporta di seguito, a titolo esemplificativo, il valore parametrico di costo medio per RICOSTRUZIONE – omnicomprensivi di spese tecniche, spese generali, IVA, ad esclusione di attrezzature ed arredi i cui costi sono stimati in un importo pari al 15% del costo parametrico. Tali valori sono stati impiegati per la prevalutazione economica dei diversi interventi in sede di stesura del Piano Nazionale di Ripresa e Resilienza. (Deliberazione 9 marzo 2018, n. 4/2018/G della Corte dei Conti – Sezione Centrale di Controllo sulla Gestione delle Amministrazioni dello Stato su "L'attuazione del Programma Straordinario per la ristrutturazione edilizia e l'ammodernamento tecnologico del patrimonio sanitario"; Intesa 23 marzo 2005 della Conferenza Permanente per i rapporti tra lo Stato le Regioni e le Province Autonome di Trento e Bolzano - Rep. Atti n. 2271). La stima comprende i costi per la realizzazione del fabbricato, ma non include i costi per l'ammodernamento tecnologico (arredi e tecnologie), che sono stati stimati in un importo pari al 15% del costo di realizzazione dell'intervento.	1700 €/m2



PNRR – MISSIONE 6 SALUTE

M6.C1 – 1.1 Case della comunità e presa in carico della persona

Si riporta di seguito, a titolo esemplificativo, il valore parametrico di costo medio per ABBATTIMENTO/DEMOLIZIONE omnicomprensivo impiegato per la prevalutazione economica dei diversi interventi in sede di stesura del Piano Nazionale di Ripresa e Resilienza	25 €/mc
Si riportano di seguito, a titolo esemplificativo, i valori parametrici di costo medi per RISTRUTTURAZIONE PESANTE – omnicomprensivi di spese tecniche, spese generali, IVA, ad esclusione di attrezzature ed arredi i cui costi sono stimati in un importo pari al 15% del costo parametrico. Tali valori sono stati impiegati per la prevalutazione economica dei diversi interventi in sede di stesura del Piano Nazionale di Ripresa e Resilienza. (Deliberazione 9 marzo 2018, n. 4/2018/G della Corte dei Conti – Sezione Centrale di Controllo sulla Gestione delle Amministrazioni dello Stato su "L'attuazione del Programma Straordinario per la ristrutturazione edilizia e l'ammodernamento tecnologico del patrimonio sanitario"; Intesa 23 marzo 2005 della Conferenza Permanente per i rapporti tra lo Stato le Regioni e le Province Autonome di Trento e Bolzano - Rep. Atti n. 2271). La stima comprende i costi per la realizzazione del fabbricato, ma non include i costi per l'ammodernamento tecnologico (arredi e tecnologie), che sono stati stimati in un importo pari al 15% del costo di realizzazione dell'intervento.	1300 €/m2
Si riportano di seguito, a titolo esemplificativo, i valori parametrici di costo medi per RISTRUTTURAZIONE MEDIA – omnicomprensivi di spese tecniche, spese generali, IVA, ad esclusione di attrezzature ed arredi i cui costi sono stimati in un importo pari al 15% del costo parametrico. Tali valori sono stati impiegati per la prevalutazione economica dei diversi interventi in sede di stesura del Piano Nazionale di Ripresa e Resilienza. (Deliberazione 9 marzo 2018, n. 4/2018/G della Corte dei Conti – Sezione Centrale di Controllo sulla Gestione delle Amministrazioni dello Stato su "L'attuazione del Programma Straordinario per la ristrutturazione edilizia e l'ammodernamento tecnologico del patrimonio sanitario"; Intesa 23 marzo 2005 della Conferenza Permanente per i rapporti tra lo Stato le Regioni e le Province Autonome di Trento e Bolzano - Rep. Atti n. 2271). La stima comprende i costi per la realizzazione del fabbricato, ma non include i costi per l'ammodernamento tecnologico (arredi e tecnologie), che sono stati stimati in un importo pari al 15% del costo di realizzazione dell'intervento.	1000 €/m2
Si riportano di seguito, a titolo esemplificativo, i valori parametrici di costo medi per RISTRUTTURAZIONE LEGGERA – omnicomprensivi di spese tecniche, spese generali, IVA, ad esclusione di attrezzature ed arredi i cui costi sono stimati in un importo pari al 15% del costo parametrico. Tali valori sono stati impiegati per la prevalutazione economica dei diversi interventi in sede di stesura del Piano Nazionale di Ripresa e Resilienza. (Deliberazione 9 marzo 2018, n. 4/2018/G della Corte dei Conti – Sezione Centrale di Controllo sulla Gestione delle Amministrazioni dello Stato su "L'attuazione del Programma Straordinario per la ristrutturazione edilizia e l'ammodernamento tecnologico del patrimonio sanitario"; Intesa 23 marzo 2005 della Conferenza Permanente per i rapporti tra lo Stato le Regioni e le Province Autonome di Trento e Bolzano - Rep. Atti n. 2271). La stima comprende i costi per la realizzazione del fabbricato, ma non include i costi per l'ammodernamento tecnologico (arredi e tecnologie), che sono stati stimati in un importo pari al 15% del costo di realizzazione dell'intervento.	600 €/m2
IMPORTO COMPLESSIVO INVESTIMENTO - (Nota: l'importo sarà automaticamente visualizzato in base a quanto imputato nel QUADRO ECONOMICO DEI LAVORI)	1600000
FINANZIAMENTO PNRR	1600000
Ulteriori fonti di finanziamento?	No
Il Soggetto richiedente dichiara sotto la propria responsabilità che, ai sensi dell'art. 9 del Regolamento (EU) 241/2021, in conformità con quanto indicato dalla circolare del MEF n.33 del 31.12.2021, recante chiarimenti in merito a "Addizionalità, finanziamento complementare e obbligo di assenza del c.d. doppio finanziamento", il sostegno fornito nell'ambito del dispositivo per la ripresa e la resilienza (RRF) in aggiunta al sostegno fornito nell'ambito di altri programmi e strumenti dell'Unione non copre lo stesso costo.	
Indicare le fonti e i rispettivi importi delle eventuali fonti di finanziamento ulteriori rispetto al budget assegnato a valere sul PNRR/FC (indicare la fonte e l'importo in euro separati da #):	



PNRR – MISSIONE 6 SALUTE

M6.C1 – 1.1 Case della comunità e presa in carico della persona

Sez. III - DATI ECONOMICI, FINANZIARI - CRONOPROGRAMMA FINANZIARIO

L'intervento è in corso?	No
Spesa prevista nell'anno 2020	
Spesa prevista nell'anno 2021	
Spesa prevista nell'anno 2022	160000
Spesa prevista nell'anno 2023	1440000
Spesa prevista nell'anno 2024	0
Spesa prevista nell'anno 2025	0
Spesa prevista nell'anno 2026	0

Sez. IV - DATI E CARATTERISTICHE DELL'IMMOBILE - DATI DIMENSIONALI E PATRIMONIALI

Superficie lorda a disposizione (mq) (riferita all'area di intervento e comprensiva di opere edili interne: tramezzi, scale, ascensori, cavedi, pareti perimetrali esterne, locali ad uso tecnico e centrali impiantistiche)	
Anno ultima ristrutturazione leggera	
Anno ultima ristrutturazione pesante	
Numero di piani a disposizione	
Accesso all'area di intervento	In condivisione con altre funzioni sanitarie
Note	
Utilizzo Immobile	Parziale
Indicazione dei piani a disposizione (riferiti all'area d'intervento, specificare fuori terra ed entro terra, compresi di eventuali piani tecnici)	
Valore patrimoniale (in €)	



PNRR – MISSIONE 6 SALUTE

M6.C1 – 1.1 Case della comunità e presa in carico della persona

SCHEMA IMMOBILE 4

M6.C1 – 1.1 Case della comunità e presa in carico della persona

Sez. I - IDENTIFICAZIONE DELL'INTERVENTO	
Titolo intervento*	Casa della Comunità di Gubbio
CUP / codice progetto*	F33D22000200006
Data apertura CUP*	22/02/2022
Importo complessivo intervento - (Nota: l'importo sarà automaticamente visualizzato in base a quanto imputato nel QUADRO ECONOMICO DEI LAVORI)*	140000
Immobile oggetto di intervento (indicare ASL e indirizzo del presidio)*	USL UMBRIA piazza 40 Martiri Gubbio
Descrizione sintetica del Progetto*	Intervento di miglioramento dell'accessibilità alla Casa della Comunità mediante realizzazione di ascensore esterno
Modalità attuative*	Appalto lavori su Progetto Esecutivo, Procedura negoziata
Dichiaro che l'immobile oggetto dell'intervento è di proprietà dell'amministrazione o di altro ente pubblico	Accetto
Altro/Eventuali note	

Sez. IV - DATI E CARATTERISTICHE DELL'IMMOBILE - DATI GENERALI	
Proprietà dell'edificio*	Proprietà dell'ente sanitario
Denominazione	Casa della Comunità di Gubbio
Via	piazza 40 Martiri
Civico	snc
Cap	06024
Provincia	PERUGIA
Comune	GUBBIO
Destinazione urbanistica	Zona urbana consolidata
Nota destinazione urbanistica	
Destinazione d'uso della struttura	Servizi territoriali
Nota destinazione d'uso della struttura	
Titolo di disponibilità giuridica immobile: (qualora non disponibile, indicare il timing necessario a perfezionarlo)	proprietà
Zona Climatica	Zona climatica - E
Zona sismica	Zona sismica - 2
Edificio a disposizione	Porzioni di edificio
Nota edificio a disposizione	
Anno di costruzione	
Superficie lorda totale dell'intero immobile: (comprensiva di opere edili interne: tramezzi, scale, ascensori, cavedi, pareti perimetrali esterne, locali ad uso tecnico e centrali impiantistiche)	
N° di piani totali dell'immobile: (numero di piani fuori terra, compresi eventuali piani tecnici)	3
Accessibilità alla rete del trasporto pubblico	Si
Disponibilità di parcheggi	Esterni
Tipologia prevalente dell'immobile (indicare la tipologia che maggiormente caratterizza l'immobile nel suo complesso. E' possibile selezionare più opzioni)	Mono/Poli blocco
Nota proprietà dell'edificio	
Attuale stato dell'edificio	Edificio in uso
Presenza di Vincoli Beni Culturali	Si
Indicare se esiste una dichiarazione di interesse culturale da parte della competente Soprintendenza	



PNRR – MISSIONE 6 SALUTE

M6.C1 – 1.1 Case della comunità e presa in carico della persona

Sez. II - DESCRIZIONE E CARATTERISTICHE DELL'INTERVENTO - TIPOLOGIA DI INTERVENTO

Nuova costruzione/ampliamento*	No
Sup. int. (mq)	
Abbattimento e ricostruzione*	No
Sup. int. (mq)	
Ristrutturazione*	Si
Ristrutturazione pesante*	No
Ristrutturazione media*	No
Ristrutturazione leggera*	Si
Sup. int. (mq)	1500

Sez. II - DESCRIZIONE E CARATTERISTICHE DELL'INTERVENTO - DICHIARAZIONE DI COERENZA DELL'INTERVENTO CON GLI OBIETTIVI GENERALI DEL PNRR

<p>Il Soggetto richiedente dichiara sotto la propria responsabilità: di garantire che, ai sensi dell'art. 9 del Regolamento (EU) 241/2021, in conformità con quanto indicato dalla circolare del MEF n.33 del 31.12.2021, recante chiarimenti in merito a "Addizionalità, finanziamento complementare e obbligo di assenza del c.d. doppio finanziamento", in caso di progetti di investimento sostenuti da altri programmi e strumenti dell'Unione, il sostegno fornito nell'ambito del dispositivo per la ripresa e la resilienza (RRF) non copre lo stesso costo; che la realizzazione delle attività progettuali prevede di non arrecare un danno significativo agli obiettivi ambientali, ai sensi dell'articolo 17 del Regolamento (UE) 2020/852; che la realizzazione delle attività progettuali è coerente con i principi e gli obblighi specifici del PNRR relativamente al principio del "Do No Significant Harm" (DNSH) e, ove applicabili, ai principi del Tagging clima e digitale, della parità di genere (Gender Equality), della protezione e valorizzazione dei giovani e del superamento dei divari territoriali; che l'attuazione del progetto prevede il rispetto delle norme comunitarie e nazionali applicabili, ivi incluse quelle in materia di trasparenza, uguaglianza di genere e pari opportunità e tutela dei diversamente abili; che l'attuazione del progetto prevede il rispetto della normativa europea e nazionale applicabile, con particolare riferimento ai principi di parità di trattamento, non discriminazione, trasparenza, proporzionalità e pubblicità; che adotterà misure adeguate volte a rispettare il principio di sana gestione finanziaria secondo quanto disciplinato nel Regolamento finanziario (UE, Euratom) 2018/1046 e nell'art. 22 del Regolamento (UE) 2021/241, in particolare in materia di prevenzione dei conflitti di interessi, delle frodi, della corruzione e di recupero e restituzione dei fondi che sono stati indebitamente assegnati; di disporre delle competenze, risorse e qualifiche professionali, sia tecniche che amministrative, necessarie per portare a termine il progetto e assicurare il raggiungimento di eventuali milestone e target associati; di aver considerato e valutato tutte le condizioni che possono incidere sull'ottenimento e utilizzo del finanziamento a valere sulle risorse dell'Investimento M6.C1 – 1.1 CASE DELLA COMUNITÀ E PRESA IN CARICO DELLA PERSONA e di averne tenuto conto ai fini dell'elaborazione della proposta progettuale; di essere a conoscenza che l'Amministrazione centrale responsabile di intervento si riserva il diritto di procedere d'ufficio a verifiche, anche a campione, in ordine alla veridicità delle dichiarazioni rilasciate in sede di domanda di finanziamento e/o, comunque, nel corso della procedura, ai sensi e per gli effetti della normativa vigente.</p>	Accetto
---	---------



PNRR – MISSIONE 6 SALUTE

M6.C1 – 1.1 Case della comunità e presa in carico della persona

Sez. II - DESCRIZIONE E CARATTERISTICHE DELL'INTERVENTO - DICHIARAZIONE DI COERENZA DELL'INTERVENTO CON GLI OBIETTIVI SPECIFICI DELLA MISSIONE DELL'INTERVENTO

Il Soggetto richiedente dichiara sotto la propria responsabilità: Che l'intervento prevede la realizzazione di una Casa della Comunità, luogo che consente di potenziare e riorganizzare i servizi offerti sul territorio migliorandone la qualità, diventando lo strumento attraverso cui coordinare tutti i servizi offerti, in particolare ai malati cronici, in coerenza con quanto definito dal Piano Nazionale di Ripresa e Resilienza per la componente M6.C1 – 1.1 Case della comunità e presa in carico della persona.	Accetto
Che l'intervento rientra nell'intervention field 025ter "Costruzione di nuovi edifici efficienti sotto il profilo energetico" (Allegato VI del Regolamento (Ue) 2021/241 del Parlamento Europeo e del Consiglio del 12.02.2021)	
Che l'intervento rientra nell'intervention field 025ter "Costruzione di nuovi edifici efficienti sotto il profilo energetico" (Allegato VI del Regolamento (Ue) 2021/241 del Parlamento Europeo e del Consiglio del 12.02.2021)	
Che l'intervento rientra nell'intervention field 026 "Rinnovo di infrastrutture pubbliche sul piano dell'efficienza energetica e misure relative all'efficienza energetica per tali infrastrutture, progetti dimostrativi e misure di sostegno" (Allegato VI del Regolamento (Ue) 2021/241 del Parlamento Europeo e del Consiglio del 12.02.2021).	Accetto

Sez. II - DESCRIZIONE E CARATTERISTICHE DELL'INTERVENTO - INQUADRAMENTO PROGRAMMATICO

L'intervento è coerente con i Documenti di Programmazione e/o gli strumenti di pianificazione territoriale e settoriale (ad es. urbanistica, paesaggistica, infrastrutture)?*	Si
Specificare in quali documenti è stato inserito	quelli opportuni
Chiarire come e in quali tempi si intenda implementare l'inserimento nei documenti di programmazione [Riportare nel cronoprogramma l'attività relativa e indicare la data limite entro la quale deve essere completata]	
È necessario modificare e/o integrare i Documenti di Programmazione e/o strumenti di pianificazione territoriale?*	No
Indicare quali ed in quali tempi si intenda eseguire l'integrazione [Riportare nel cronoprogramma l'attività relativa e indicare la data limite entro la quale deve essere completata]	

Sez. II - DESCRIZIONE E CARATTERISTICHE DELL'INTERVENTO - ASPETTI GIURIDICO/AMMINISTRATIVI RELATIVI ALLA APPALTABILITA' DELL'INTERVENTO

L'intervento ha ad oggetto beni già nella disponibilità del Soggetto Richiedente?*	Si
Indicare come si intenda acquisire la disponibilità del bene [contestualmente indicare la data limite per l'acquisizione del bene nel cronoprogramma]	
L'intervento ha ad oggetto beni nella proprietà del Soggetto Richiedente?*	Si
Indicare	
La destinazione d'uso dell'edificio/fabbricato/impianto/... è coerente con l'Intervento che si intende realizzare?*	Si
Specificare come si intenda rendere coerente la destinazione d'uso ed in quali tempi [indicare nel cronoprogramma]	
È necessario avvalersi dello strumento dell'esproprio sul sito oggetto dell'Intervento?*	No
Descrivere nel dettaglio la sussistenza di un nesso diretto tra l'acquisto del terreno e gli obiettivi dell'operazione e le procedure amministrative e la tempistica di esproprio prevista [Riportare nel cronoprogramma l'attività relativa e indicare la data limite entro la quale deve essere completata]	
Esistono ricorsi giudiziari o pendenze sul sito / immobile oggetto dell'Intervento?*	No
Indicare quali e motivare con quali strumenti si intenda superare tale aspetto critico	
Il sito / immobile sono integralmente accessibili per i sopralluoghi in fase di gara e/o per le fasi di esecuzione?*	Si
Descrivere le motivazioni e la tempistica previste per la risoluzione della problematica: (es. sequestro autorità giudiziaria, curatori fallimentari, occupazione abusiva, ordinanze di sgombero pericolo di crollo, ecc...)	
Si rilevano potenziali/attuali interferenze con altri interventi e/o soggetti istituzionali per la successiva fase di cantiere?*	No
Descrivere se e quali interferenze si rilevano e in che modo tale aspetto non incida sull'attuazione dell'intervento	
L'intervento prevede di eseguire i lavori in fabbricati che durante gli stessi rimangono anche parzialmente in funzione?*	Si
Descrivere le eventuali misure adottate per la gestione delle interferenze (sedi provvisorie, trasferimenti, ecc.) in che modo tale aspetto non incida sull'attuazione dell'intervento	L'intervento non interferisce con le attività.
Si dispone di una perizia giurata di parte redatta da un valutatore qualificato secondo le	No



PNRR – MISSIONE 6 SALUTE

M6.C1 – 1.1 Case della comunità e presa in carico della persona

disposizioni europee e nazionali vigenti che attestino il valore di mercato?*

Sez. II - DESCRIZIONE E CARATTERISTICHE DELL'INTERVENTO - PROCEDURE IN MATERIA AMBIENTALE, ARCHEOLOGICA, ETC

L'intervento richiede l'attivazione della procedura di VIA (Valutazione di Impatto Ambientale) o di PUA (Provvedimento Unico Ambientale)?*	No
Fornire maggiori informazioni sullo stato della procedura [riportare nel cronoprogramma le tempistiche]*	
L'intervento richiede l'attivazione della procedura di VINCA (Valutazione di Incidenza Ecologica) in relazione ai Siti Natura 2000?*	No
Fornire maggiori informazioni sullo stato della procedura [riportare nel cronoprogramma le relative tempistiche]*	
L'intervento richiede la verifica preventiva dell'interesse archeologico ai sensi dell'art.25 del D.Lgs. 50/2016?*	No
Fornire maggiori informazioni sullo stato della procedura [riportare nel cronoprogramma le relative tempistiche]*	

Sez. II - DESCRIZIONE E CARATTERISTICHE DELL'INTERVENTO - ELEMENTI PROGETTUALI E STATO DI ATTUAZIONE ATTUALE/PREVISTO

Nessun livello di progettazione	si
Documento di indirizzo alla progettazione (In caso di disponibilità, allegare alla presente scheda il documento relativo)	
Approvato / validato*	
Estremi atto di approvazione*	
Documento di Fattibilità Alternative Progettuali (In caso di disponibilità, allegare alla presente scheda il documento relativo)	
Approvato/ validato*	
Estremi atto di approvazione*	
Progetto di fattibilità tecnico economica (o P. Preliminare) inclusa esecuzione prime indagini, rilievi, caratterizzazioni (In caso di disponibilità, allegare alla presente scheda il documento relativo)	
Approvato/ validato*	
Estremi atto di approvazione*	
Progetto definitivo (In caso di disponibilità, allegare alla presente scheda il documento relativo)	
Approvato/ validato*	
Estremi atto di approvazione*	
Progetto esecutivo (In caso di disponibilità, allegare alla presente scheda il documento relativo)	
Approvato/ validato*	
Estremi atto di approvazione*	
Documento allegato*	
Si rende necessario eseguire o aggiornare le indagini?*	No
Indicare quali indagini (a titolo non esaustivo: rilievo topografico, rilievo sottoservizi e/o recupero elaborati forniti da enti gestori, indagini geologiche, indagini per la caratterizzazione strutturale dei materiali, indagini per il rilievo della presenza di amianto, indagini ambientali terre e rocce da scavo, indagini archeologiche, indagini valutazione rischio bellico) e stima dell'importo [riportare nel cronoprogramma le relative tempistiche]*	
L'esito delle indagini da eseguire può compromettere il cronoprogramma di progetto?*	No
Riportare quali azioni si metteranno in atto per rispettare i Target di progetto [riportare nel cronoprogramma le relative tempistiche]*	
Sono stati acquisiti eventuali e ulteriori pareri e le autorizzazioni necessari?*	No
Indicare quali pareri*	
Specificare quali autorizzazioni l'intervento richiede [riportare nel cronoprogramma le relative tempistiche]*	conferenza dei servizi
Si richiederà la Conferenza dei Servizi decisoria? (in caso affermativo riportare nel cronoprogramma le relative tempistiche)*	Si
L'area interessata dall'intervento è sottoposta a vincoli? (es. paesaggistici, urbanistici, ambientali)?*	Si
Indicare il tipo di vincolo*	Architettonico/monumentale,Paesaggistico
In caso di presenza di vincoli, qualificare quali siano ostativi per la realizzazione delle opere e come si preveda di superarli*	nessuno



PNRR – MISSIONE 6 SALUTE

M6.C1 – 1.1 Case della comunità e presa in carico della persona

Gantt Interattivo

Cronoprogramma

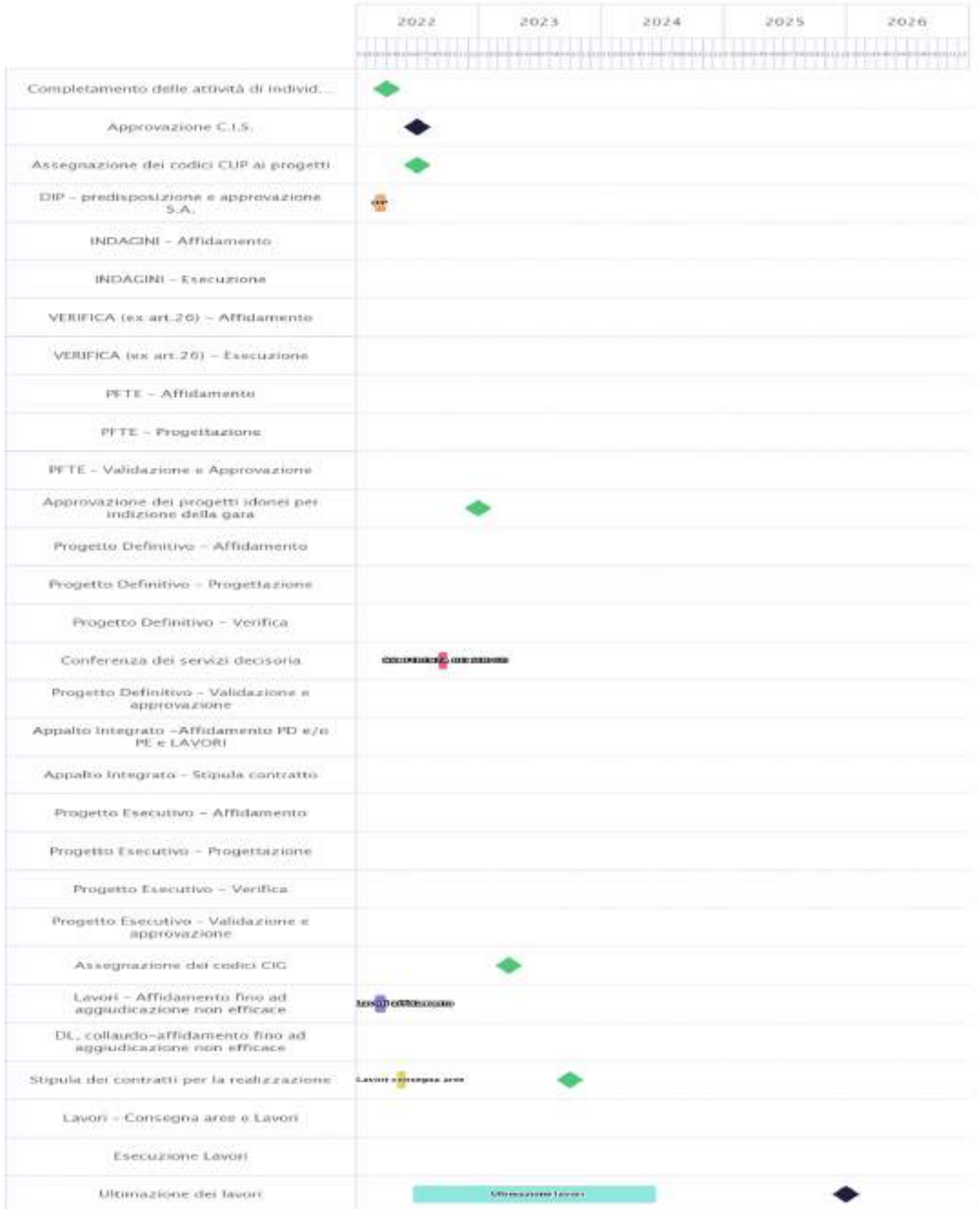



PNRR – MISSIONE 6 SALUTE

M6.C1 – 1.1 Case della comunità e presa in carico della persona

Sez. II - DESCRIZIONE E CARATTERISTICHE DELL'INTERVENTO - QUADRO ECONOMICO DEI LAVORI

A) LAVORI	114847
A.1) Importo dei lavori	114847
A.2) Oneri sicurezza non soggetti a ribasso	
B) SOMME a DISPOSIZIONE	25153
B.1) Imprevisti	25153
B.2) Acquisto terreni - importo rendicontabile laddove necessario per l'attuazione dell'investimento nella misura massima del 10%	
B.3) Attrezzature, arredi, forniture	
B.4) Indagini	
B.5) Progettazione, D.L., collaudo, verifiche	
B.5.a) Progettazione	
B.5.b) Supporto al Rup	
B.5.c) Verifica del progetto (art. 26, d.lgs. 50/2016)	
B.5.d) Collaudo (tecnico-amministrativo, statico, tecnico funzionale degli impianti)	
B.5.e) Coordinatore della sicurezza in fase di esecuzione e Direzione Lavori	
B.5.f) Contributo previdenziale (4%) su spese tecniche	
B.6) Accantonamenti	
B.6.a) Art. 113, d.lgs. 50/2016 (incentivo funzioni tecniche interne esclusa la quota del 20% per beni strumentali)	
B.6.b) Polizze rischi professionali personale interno per progettazione (art. 24, c. 4, d.lgs. 50/2016)	
B.6.c) Spese per commissioni giudicatrici (IVA inclusa)	
B.6.d) Spese per pubblicità e notifiche (ANAC)	
B.7) Allacci	
B.8) IVA	
B.8.a) IVA su lavori e imprevisti	
B.8.b) IVA su attrezzature, arredi, forniture	
B.8.c) IVA su indagini	
B.8.d) IVA su spese tecniche	
TOTALE GENERALE PROGETTO A+B (Inclusa IVA)	140000

Sez. III - DATI ECONOMICI, FINANZIARI - FONTI DI FINANZIAMENTO DEL PROGETTO

Il Soggetto richiedente con la presentazione della presente Scheda attesta la congruità degli importi allegando, almeno uno dei seguenti documenti:	Accetto
Un computo metrico estimativo, utilizzando voci e importi del prezzario regionale	no
Stime per analogia con precedenti lavorazioni similari	no
Preventivi di imprese fornitrici/eseccutrici	si
Stima parametrica di spesa per voci omogenee	no
Allegare almeno un documento*	
Si riportano di seguito, a titolo esemplificativo, i valori parametrici di costo medi per NUOVA COSTRUZIONE/AMPLIAMENTO – omnicomprensivi di spese tecniche, spese generali, IVA, ad esclusione di attrezzature ed arredi i cui costi sono stimati in un importo pari al 15% del costo parametrico. Tali valori sono stati impiegati per la prevalutazione economica dei diversi interventi in sede di stesura del Piano Nazionale di Ripresa e Resilienza. (Deliberazione 9 marzo 2018, n. 4/2018/G della Corte dei Conti – Sezione Centrale di Controllo sulla Gestione delle Amministrazioni dello Stato su "L'attuazione del Programma Straordinario per la ristrutturazione edilizia e l'ammodernamento tecnologico del patrimonio sanitario"; Intesa 23 marzo 2005 della Conferenza Permanente per i rapporti tra lo Stato le Regioni e le Province Autonome di Trento e Bolzano - Rep. Atti n. 2271). La stima comprende i costi per la realizzazione del fabbricato, ma non include i costi per l'ammodernamento tecnologico (arredi e tecnologie), che sono stati stimati in un importo pari al 15% del costo di realizzazione dell'intervento.	1600 €/m2
Si riporta di seguito, a titolo esemplificativo, il valore parametrico di costo medio per RICOSTRUZIONE – omnicomprensivi di spese tecniche, spese generali, IVA, ad esclusione di attrezzature ed arredi i cui costi sono stimati in un importo pari al 15% del costo parametrico. Tali valori sono stati impiegati per la prevalutazione economica dei diversi interventi in sede di stesura del Piano Nazionale di Ripresa e Resilienza. (Deliberazione 9 marzo 2018, n. 4/2018/G della Corte dei Conti – Sezione Centrale di Controllo sulla Gestione delle Amministrazioni dello Stato su "L'attuazione del Programma Straordinario per la ristrutturazione edilizia e l'ammodernamento tecnologico del patrimonio sanitario"; Intesa 23 marzo 2005 della Conferenza Permanente per i rapporti tra lo Stato le Regioni e le Province Autonome di Trento e Bolzano - Rep. Atti n. 2271). La stima comprende i costi per la realizzazione del fabbricato, ma non include i costi per l'ammodernamento tecnologico (arredi e tecnologie), che sono stati stimati in un importo pari al 15% del costo di realizzazione dell'intervento.	1700 €/m2



PNRR – MISSIONE 6 SALUTE

M6.C1 – 1.1 Case della comunità e presa in carico della persona

Si riporta di seguito, a titolo esemplificativo, il valore parametrico di costo medio per ABBATTIMENTO/DEMOLIZIONE onnicomprensivo impiegato per la prevalutazione economica dei diversi interventi in sede di stesura del Piano Nazionale di Ripresa e Resilienza	25 €/mc
Si riportano di seguito, a titolo esemplificativo, i valori parametrici di costo medi per RISTRUTTURAZIONE PESANTE – onnicomprensivi di spese tecniche, spese generali, IVA, ad esclusione di attrezzature ed arredi i cui costi sono stimati in un importo pari al 15% del costo parametrico. Tali valori sono stati impiegati per la prevalutazione economica dei diversi interventi in sede di stesura del Piano Nazionale di Ripresa e Resilienza. (Deliberazione 9 marzo 2018, n. 4/2018/G della Corte dei Conti – Sezione Centrale di Controllo sulla Gestione delle Amministrazioni dello Stato su "L'attuazione del Programma Straordinario per la ristrutturazione edilizia e l'ammodernamento tecnologico del patrimonio sanitario"; Intesa 23 marzo 2005 della Conferenza Permanente per i rapporti tra lo Stato le Regioni e le Province Autonome di Trento e Bolzano - Rep. Atti n. 2271). La stima comprende i costi per la realizzazione del fabbricato, ma non include i costi per l'ammodernamento tecnologico (arredi e tecnologie), che sono stati stimati in un importo pari al 15% del costo di realizzazione dell'intervento.	1300 €/m2
Si riportano di seguito, a titolo esemplificativo, i valori parametrici di costo medi per RISTRUTTURAZIONE MEDIA – onnicomprensivi di spese tecniche, spese generali, IVA, ad esclusione di attrezzature ed arredi i cui costi sono stimati in un importo pari al 15% del costo parametrico. Tali valori sono stati impiegati per la prevalutazione economica dei diversi interventi in sede di stesura del Piano Nazionale di Ripresa e Resilienza. (Deliberazione 9 marzo 2018, n. 4/2018/G della Corte dei Conti – Sezione Centrale di Controllo sulla Gestione delle Amministrazioni dello Stato su "L'attuazione del Programma Straordinario per la ristrutturazione edilizia e l'ammodernamento tecnologico del patrimonio sanitario"; Intesa 23 marzo 2005 della Conferenza Permanente per i rapporti tra lo Stato le Regioni e le Province Autonome di Trento e Bolzano - Rep. Atti n. 2271). La stima comprende i costi per la realizzazione del fabbricato, ma non include i costi per l'ammodernamento tecnologico (arredi e tecnologie), che sono stati stimati in un importo pari al 15% del costo di realizzazione dell'intervento.	1000 €/m2
Si riportano di seguito, a titolo esemplificativo, i valori parametrici di costo medi per RISTRUTTURAZIONE LEGGERA – onnicomprensivi di spese tecniche, spese generali, IVA, ad esclusione di attrezzature ed arredi i cui costi sono stimati in un importo pari al 15% del costo parametrico. Tali valori sono stati impiegati per la prevalutazione economica dei diversi interventi in sede di stesura del Piano Nazionale di Ripresa e Resilienza. (Deliberazione 9 marzo 2018, n. 4/2018/G della Corte dei Conti – Sezione Centrale di Controllo sulla Gestione delle Amministrazioni dello Stato su "L'attuazione del Programma Straordinario per la ristrutturazione edilizia e l'ammodernamento tecnologico del patrimonio sanitario"; Intesa 23 marzo 2005 della Conferenza Permanente per i rapporti tra lo Stato le Regioni e le Province Autonome di Trento e Bolzano - Rep. Atti n. 2271). La stima comprende i costi per la realizzazione del fabbricato, ma non include i costi per l'ammodernamento tecnologico (arredi e tecnologie), che sono stati stimati in un importo pari al 15% del costo di realizzazione dell'intervento.	600 €/m2
IMPORTO COMPLESSIVO INVESTIMENTO - (Nota: l'importo sarà automaticamente visualizzato in base a quanto imputato nel QUADRO ECONOMICO DEI LAVORI)	140000
FINANZIAMENTO PNRR	140000
Ulteriori fonti di finanziamento?	No
Il Soggetto richiedente dichiara sotto la propria responsabilità che, ai sensi dell'art. 9 del Regolamento (EU) 241/2021, in conformità con quanto indicato dalla circolare del MEF n.33 del 31.12.2021, recante chiarimenti in merito a "Addizionalità, finanziamento complementare e obbligo di assenza del c.d. doppio finanziamento", il sostegno fornito nell'ambito del dispositivo per la ripresa e la resilienza (RRF) in aggiunta al sostegno fornito nell'ambito di altri programmi e strumenti dell'Unione non copre lo stesso costo.	
Indicare le fonti e i rispettivi importi delle eventuali fonti di finanziamento ulteriori rispetto al budget assegnato a valere sul PNRR/FC (indicare la fonte e l'importo in euro separati da #):	



PNRR – MISSIONE 6 SALUTE

M6.C1 – 1.1 Case della comunità e presa in carico della persona

Sez. III - DATI ECONOMICI, FINANZIARI - CRONOPROGRAMMA FINANZIARIO

L'intervento è in corso?	No
Spesa prevista nell'anno 2020	
Spesa prevista nell'anno 2021	
Spesa prevista nell'anno 2022	14000
Spesa prevista nell'anno 2023	63000
Spesa prevista nell'anno 2024	63000
Spesa prevista nell'anno 2025	0
Spesa prevista nell'anno 2026	0

Sez. IV - DATI E CARATTERISTICHE DELL'IMMOBILE - DATI DIMENSIONALI E PATRIMONIALI

Superficie lorda a disposizione (mq) (riferita all'area di intervento e comprensiva di opere edili interne: tramezzi, scale, ascensori, cavedi, pareti perimetrali esterne, locali ad uso tecnico e centrali impiantistiche)	
Anno ultima ristrutturazione leggera	
Anno ultima ristrutturazione pesante	
Numero di piani a disposizione	
Accesso all'area di intervento	In condivisione con altre funzioni sanitarie
Note	
Utilizzo Immobile	Parziale
Indicazione dei piani a disposizione (riferiti all'area d'intervento, specificare fuori terra ed entro terra, compresi di eventuali piani tecnici)	
Valore patrimoniale (in €)	



PNRR – MISSIONE 6 SALUTE

M6.C1 – 1.1 Case della comunità e presa in carico della persona

SCHEMA IMMOBILE 5

M6.C1 – 1.1 Case della comunità e presa in carico della persona

Sez. I - IDENTIFICAZIONE DELL'INTERVENTO	
Titolo intervento*	Casa della Comunità di Perugia (c/o Via XIV Settembre)
CUP / codice progetto*	F93D22000280006
Data apertura CUP*	22/02/2022
Importo complessivo intervento - (Nota: l'importo sarà automaticamente visualizzato in base a quanto imputato nel QUADRO ECONOMICO DEI LAVORI)*	5700000
Immagine oggetto di intervento (indicare ASL e indirizzo del presidio)*	USL Umbria1 via XIV Settembre Perugia
Descrizione sintetica del Progetto*	Ristrutturazione e riqualificazione edilizia ed impiantistica dell'immobile situato in Perugia via XIV Settembre
Modalità attuative*	Appalto per l'affidamento dei servizi di progettazione, Appalto per l'affidamento della verifica ex art. 26 D.Lgs 50/16, Appalto integrato su Progetto di Fattibilità Tecnico ed Economica, Contratto fornitura, Appalto per l'affidamento del collaudo, Procedura negoziata
Dichiaro che l'immobile oggetto dell'intervento è di proprietà dell'amministrazione o di altro ente pubblico	Accetto
Altro/Eventuali note	

Sez. IV - DATI E CARATTERISTICHE DELL'IMMOBILE - DATI GENERALI	
Proprietà dell'edificio*	Proprietà dell'ente sanitario
Denominazione	Casa della Comunità di Perugia (c/o via XIV Settembre)
Via	XIV Settembre
Civico	snc
Cap	06121
Provincia	PERUGIA
Comune	PERUGIA
Destinazione urbanistica	Zona urbana consolidata
Nota destinazione urbanistica	
Destinazione d'uso della struttura	Servizi territoriali
Nota destinazione d'uso della struttura	
Titolo di disponibilità giuridica immobile: (qualora non disponibile, indicare il timing necessario a perfezionarlo)	immobile di proprietà
Zona Climatica	Zona climatica - E
Zona sismica	Zona sismica - 2
Edificio a disposizione	Edificio intero autonomo
Nota edificio a disposizione	
Anno di costruzione	
Superficie lorda totale dell'intero immobile: (comprensiva di opere edili interne: tramezzi, scale, ascensori, cavei, pareti perimetrali esterne, locali ad uso tecnico e centrali impiantistiche)	
N° di piani totali dell'immobile: (numero di piani fuori terra, compresi eventuali piani tecnici)	3
Accessibilità alla rete del trasporto pubblico	Si
Disponibilità di parcheggi	Esterni
Tipologia prevalente dell'immobile (indicare la tipologia che maggiormente caratterizza l'immobile nel suo complesso. E' possibile selezionare più opzioni)	Mono/Poli blocco
Nota proprietà dell'edificio	
Attuale stato dell'edificio	Edificio in uso
Presenza di Vincoli Beni Culturali	Si
Indicare se esiste una dichiarazione di interesse culturale da parte della competente Soprintendenza	



PNRR – MISSIONE 6 SALUTE

M6.C1 – 1.1 Case della comunità e presa in carico della persona

Sez. II - DESCRIZIONE E CARATTERISTICHE DELL'INTERVENTO - TIPOLOGIA DI INTERVENTO

Nuova costruzione/ampliamento*	No
Sup. int. (mq)	
Abbattimento e ricostruzione*	No
Sup. int. (mq)	
Ristrutturazione*	Si
Ristrutturazione pesante*	Si
Ristrutturazione media*	
Ristrutturazione leggera*	
Sup. int. (mq)	1850

Sez. II - DESCRIZIONE E CARATTERISTICHE DELL'INTERVENTO - DICHIARAZIONE DI COERENZA DELL'INTERVENTO CON GLI OBIETTIVI GENERALI DEL PNRR

<p>Il Soggetto richiedente dichiara sotto la propria responsabilità: di garantire che, ai sensi dell'art. 9 del Regolamento (EU) 241/2021, in conformità con quanto indicato dalla circolare del MEF n.33 del 31.12.2021, recante chiarimenti in merito a "Addizionalità, finanziamento complementare e obbligo di assenza del c.d. doppio finanziamento", in caso di progetti di investimento sostenuti da altri programmi e strumenti dell'Unione, il sostegno fornito nell'ambito del dispositivo per la ripresa e la resilienza (RRF) non copre lo stesso costo; che la realizzazione delle attività progettuali prevede di non arrecare un danno significativo agli obiettivi ambientali, ai sensi dell'articolo 17 del Regolamento (UE) 2020/852; che la realizzazione delle attività progettuali è coerente con i principi e gli obblighi specifici del PNRR relativamente al principio del "Do No Significant Harm" (DNSH) e, ove applicabili, ai principi del Tagging clima e digitale, della parità di genere (Gender Equality), della protezione e valorizzazione dei giovani e del superamento dei divari territoriali; che l'attuazione del progetto prevede il rispetto delle norme comunitarie e nazionali applicabili, ivi incluse quelle in materia di trasparenza, uguaglianza di genere e pari opportunità e tutela dei diversamente abili; che l'attuazione del progetto prevede il rispetto della normativa europea e nazionale applicabile, con particolare riferimento ai principi di parità di trattamento, non discriminazione, trasparenza, proporzionalità e pubblicità; che adotterà misure adeguate volte a rispettare il principio di sana gestione finanziaria secondo quanto disciplinato nel Regolamento finanziario (UE, Euratom) 2018/1046 e nell'art. 22 del Regolamento (UE) 2021/241, in particolare in materia di prevenzione dei conflitti di interessi, delle frodi, della corruzione e di recupero e restituzione dei fondi che sono stati indebitamente assegnati; di disporre delle competenze, risorse e qualifiche professionali, sia tecniche che amministrative, necessarie per portare a termine il progetto e assicurare il raggiungimento di eventuali milestone e target associati; di aver considerato e valutato tutte le condizioni che possono incidere sull'ottenimento e utilizzo del finanziamento a valere sulle risorse dell'Investimento M6.C1 – 1.1 CASE DELLA COMUNITÀ E PRESA IN CARICO DELLA PERSONA e di averne tenuto conto ai fini dell'elaborazione della proposta progettuale; di essere a conoscenza che l'Amministrazione centrale responsabile di intervento si riserva il diritto di procedere d'ufficio a verifiche, anche a campione, in ordine alla veridicità delle dichiarazioni rilasciate in sede di domanda di finanziamento e/o, comunque, nel corso della procedura, ai sensi e per gli effetti della normativa vigente.</p>	Accetto
---	---------



PNRR – MISSIONE 6 SALUTE

M6.C1 – 1.1 Case della comunità e presa in carico della persona

Sez. II - DESCRIZIONE E CARATTERISTICHE DELL'INTERVENTO - DICHIARAZIONE DI COERENZA DELL'INTERVENTO CON GLI OBIETTIVI SPECIFICI DELLA MISSIONE DELL'INTERVENTO

Il Soggetto richiedente dichiara sotto la propria responsabilità: Che l'intervento prevede la realizzazione di una Casa della Comunità, luogo che consente di potenziare e riorganizzare i servizi offerti sul territorio migliorandone la qualità, diventando lo strumento attraverso cui coordinare tutti i servizi offerti, in particolare ai malati cronici, in coerenza con quanto definito dal Piano Nazionale di Ripresa e Resilienza per la componente M6.C1 – 1.1 Case della comunità e presa in carico della persona.	Accetto
Che l'intervento rientra nell'intervention field 025ter "Costruzione di nuovi edifici efficienti sotto il profilo energetico" (Allegato VI del Regolamento (Ue) 2021/241 del Parlamento Europeo e del Consiglio del 12.02.2021)	
Che l'intervento rientra nell'intervention field 025ter "Costruzione di nuovi edifici efficienti sotto il profilo energetico" (Allegato VI del Regolamento (Ue) 2021/241 del Parlamento Europeo e del Consiglio del 12.02.2021)	
Che l'intervento rientra nell'intervention field 026 "Rinnovo di infrastrutture pubbliche sul piano dell'efficienza energetica e misure relative all'efficienza energetica per tali infrastrutture, progetti dimostrativi e misure di sostegno" (Allegato VI del Regolamento (Ue) 2021/241 del Parlamento Europeo e del Consiglio del 12.02.2021).	Accetto

Sez. II - DESCRIZIONE E CARATTERISTICHE DELL'INTERVENTO - INQUADRAMENTO PROGRAMMATICO

L'intervento è coerente con i Documenti di Programmazione e/o gli strumenti di pianificazione territoriale e settoriale (ad es. urbanistica, paesaggistica, infrastrutture)?*	Si
Specificare in quali documenti è stato inserito	quelli opportuni
Chiarire come e in quali tempi si intenda implementare l'inserimento nei documenti di programmazione [Riportare nel cronoprogramma l'attività relativa e indicare la data limite entro la quale deve essere completata]	
È necessario modificare e/o integrare i Documenti di Programmazione e/o strumenti di pianificazione territoriale?*	No
Indicare quali ed in quali tempi si intenda eseguire l'integrazione [Riportare nel cronoprogramma l'attività relativa e indicare la data limite entro la quale deve essere completata]	

Sez. II - DESCRIZIONE E CARATTERISTICHE DELL'INTERVENTO - ASPETTI GIURIDICO/AMMINISTRATIVI RELATIVI ALLA APPALTABILITÀ DELL'INTERVENTO

L'intervento ha ad oggetto beni già nella disponibilità del Soggetto Richiedente?*	Si
Indicare come si intenda acquisire la disponibilità del bene [contestualmente indicare la data limite per l'acquisizione del bene nel cronoprogramma]	
L'intervento ha ad oggetto beni nella proprietà del Soggetto Richiedente?*	Si
Indicare	
La destinazione d'uso dell'edificio/fabbricato/impianto/... è coerente con l'Intervento che si intende realizzare?*	Si
Specificare come si intenda rendere coerente la destinazione d'uso ed in quali tempi [indicare nel cronoprogramma]	
È necessario avvalersi dello strumento dell'esproprio sul sito oggetto dell'Intervento?*	No
Descrivere nel dettaglio la sussistenza di un nesso diretto tra l'acquisto del terreno e gli obiettivi dell'operazione e le procedure amministrative e la tempistica di esproprio prevista [Riportare nel cronoprogramma l'attività relativa e indicare la data limite entro la quale deve essere completata]	
Esistono ricorsi giudiziari o pendenze sul sito / immobile oggetto dell'Intervento?*	No
Indicare quali e motivare con quali strumenti si intenda superare tale aspetto critico	
Il sito / immobile sono integralmente accessibili per i sopralluoghi in fase di gara e/o per le fasi di esecuzione?*	Si
Descrivere le motivazioni e la tempistica previste per la risoluzione della problematica: (es. sequestro autorità giudiziaria, curatori fallimentari, occupazione abusiva, ordinanze di sgombero pericolo di crollo, ecc...)	
Si rilevano potenziali/attuali interferenze con altri interventi e/o soggetti istituzionali per la successiva fase di cantiere?*	No
Descrivere se e quali interferenze si rilevano e in che modo tale aspetto non incida sull'attuazione dell'intervento	
L'intervento prevede di eseguire i lavori in fabbricati che durante gli stessi rimangono anche parzialmente in funzione?*	Si
Descrivere le eventuali misure adottate per la gestione delle interferenze (sedi provvisorie, trasferimenti, ecc.) in che modo tale aspetto non incida sull'attuazione dell'intervento	L'intervento verrà eseguito per fasi. Qualora necessario, sarà effettuato il trasferimento temporaneo di alcuni servizi presso altre sedi territoriali dell'azienda sanitaria, al fine di consentire l'esecuzione dei lavori.



PNRR – MISSIONE 6 SALUTE

M6.C1 – 1.1 Case della comunità e presa in carico della persona

Si dispone di una perizia giurata di parte redatta da un valutatore qualificato secondo le disposizioni europee e nazionali vigenti che attestino il valore di mercato?*	No
--	----

Sez. II - DESCRIZIONE E CARATTERISTICHE DELL'INTERVENTO - PROCEDURE IN MATERIA AMBIENTALE, ARCHEOLOGICA, ETC

L'intervento richiede l'attivazione della procedura di VIA (Valutazione di Impatto Ambientale) o di PUA (Provvedimento Unico Ambientale)?*	No
Fornire maggiori informazioni sullo stato della procedura [riportare nel cronoprogramma le tempistiche]*	
L'intervento richiede l'attivazione della procedura di VINCA (Valutazione di Incidenza Ecologica) in relazione ai Siti Natura 2000?*	No
Fornire maggiori informazioni sullo stato della procedura [riportare nel cronoprogramma le relative tempistiche]*	
L'intervento richiede la verifica preventiva dell'interesse archeologico ai sensi dell'art.25 del D.Lgs. 50/2016?*	No
Fornire maggiori informazioni sullo stato della procedura [riportare nel cronoprogramma le relative tempistiche]*	

Sez. II - DESCRIZIONE E CARATTERISTICHE DELL'INTERVENTO - ELEMENTI PROGETTUALI E STATO DI ATTUAZIONE ATTUALE/PREVISTO

Nessun livello di progettazione	si
Documento di indirizzo alla progettazione (In caso di disponibilità, allegare alla presente scheda il documento relativo)	
Approvato / validato*	
Estremi atto di approvazione*	
Documento di Fattibilità Alternative Progettuali (In caso di disponibilità, allegare alla presente scheda il documento relativo)	
Approvato/ validato*	
Estremi atto di approvazione*	
Progetto di fattibilità tecnico economica (o P. Preliminare) inclusa esecuzione prime indagini, rilievi, caratterizzazioni (In caso di disponibilità, allegare alla presente scheda il documento relativo)	
Approvato/ validato*	
Estremi atto di approvazione*	
Progetto definitivo (In caso di disponibilità, allegare alla presente scheda il documento relativo)	
Approvato/ validato*	
Estremi atto di approvazione*	
Progetto esecutivo (In caso di disponibilità, allegare alla presente scheda il documento relativo)	
Approvato/ validato*	
Estremi atto di approvazione*	
Documento allegato*	
Si rende necessario eseguire o aggiornare le indagini?*	No
Indicare quali indagini (a titolo non esaustivo: rilievo topografico, rilievo sottoservizi e/o recupero elaborati forniti da enti gestori, indagini geologiche, indagini per la caratterizzazione strutturale dei materiali, indagini per il rilievo della presenza di amianto, indagini ambientali terre e rocce da scavo, indagini archeologiche, indagini valutazione rischio bellico) e stima dell'importo [riportare nel cronoprogramma le relative tempistiche]*	
L'esito delle indagini da eseguire può compromettere il cronoprogramma di progetto?*	No
Riportare quali azioni si metteranno in atto per rispettare i Target di progetto [riportare nel cronoprogramma le relative tempistiche]*	
Sono stati acquisiti eventuali e ulteriori pareri e le autorizzazioni necessari?*	No
Indicare quali pareri*	
Specificare quali autorizzazioni l'intervento richieda [riportare nel cronoprogramma le relative tempistiche]*	Conferenza dei servizi
Si richiederà la Conferenza dei Servizi decisoria? (in caso affermativo riportare nel cronoprogramma le relative tempistiche)*	Si
L'area interessata dall'intervento è sottoposta a vincoli? (es. paesaggistici, urbanistici, ambientali)?*	Si
Indicare il tipo di vincolo*	Archeologico,Architettonico/monumentale,Paesaggistico
In caso di presenza di vincoli, qualificare quali siano ostativi per la realizzazione delle opere e come si preveda di superarli*	nessuno



PNRR – MISSIONE 6 SALUTE

M6.C1 – 1.1 Case della comunità e presa in carico della persona

Gantt Interattivo

Cronoprogramma

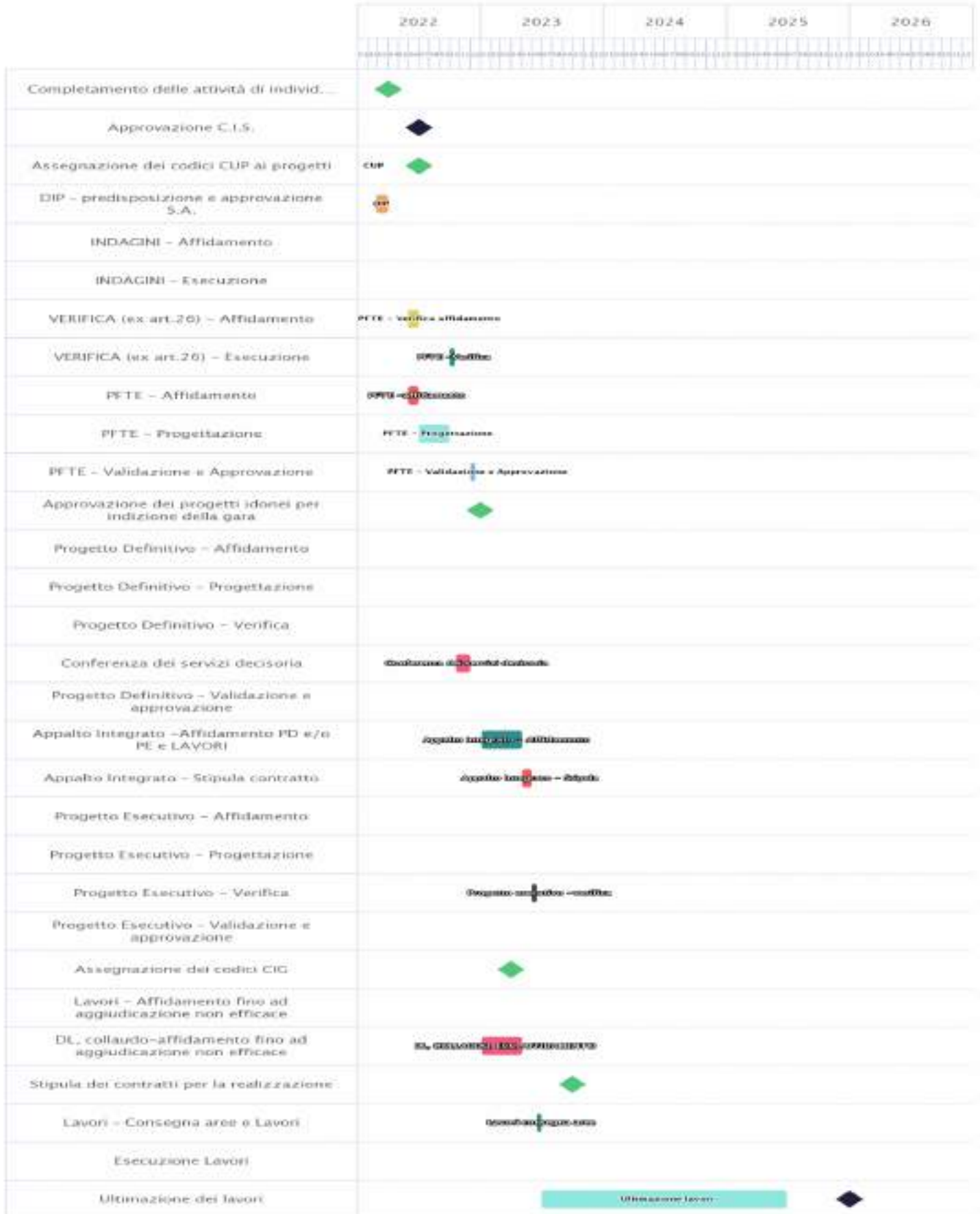



PNRR – MISSIONE 6 SALUTE

M6.C1 – 1.1 Case della comunità e presa in carico della persona

Sez. II - DESCRIZIONE E CARATTERISTICHE DELL'INTERVENTO - QUADRO ECONOMICO DEI LAVORI

A) LAVORI	3817947
A.1) Importo dei lavori	3817947
A.2) Oneri sicurezza non soggetti a ribasso	
B) SOMME A DISPOSIZIONE	1882053
B.1) Imprevisti	1882053
B.2) Acquisto terreni - importo rendicontabile laddove necessario per l'attuazione dell'investimento nella misura massima del 10%	
B.3) Attrezzature, arredi, forniture	
B.4) Indagini	
B.5) Progettazione, D.L., collaudo, verifiche	
B.5.a) Progettazione	
B.5.b) Supporto al Rup	
B.5.c) Verifica del progetto (art. 26, d.lgs. 50/2016)	
B.5.d) Collaudo (tecnico-amministrativo, statico, tecnico funzionale degli impianti)	
B.5.e) Coordinatore della sicurezza in fase di esecuzione e Direzione Lavori	
B.5.f) Contributo previdenziale (4%) su spese tecniche	
B.6) Accantonamenti	
B.6.a) Art. 113, d.lgs. 50/2016 (incentivo funzioni tecniche interne esclusa la quota del 20% per beni strumentali)	
B.6.b) Polizze rischi professionali personale interno per progettazione (art. 24, c. 4, d.lgs. 50/2016)	
B.6.c) Spese per commissioni giudicatrici (IVA inclusa)	
B.6.d) Spese per pubblicità e notifiche (ANAC)	
B.7) Allacci	
B.8) IVA	
B.8.a) IVA su lavori e imprevisti	
B.8.b) IVA su attrezzature, arredi, forniture	
B.8.c) IVA su indagini	
B.8.d) IVA su spese tecniche	
TOTALE GENERALE PROGETTO A+B (Inclusa IVA)	5700000

Sez. III - DATI ECONOMICI, FINANZIARI - FONTI DI FINANZIAMENTO DEL PROGETTO

Il Soggetto richiedente con la presentazione della presente Scheda attesta la congruità degli importi allegando, almeno uno dei seguenti documenti:	Accetto
Un computo metrico estimativo, utilizzando voci e importi del prezzario regionale	no
Stime per analogia con precedenti lavorazioni similari	si
Preventivi di imprese fornitrici/eseccutrici	si
Stima parametrica di spesa per voci omogenee	no
Allegare almeno un documento*	
Si riportano di seguito, a titolo esemplificativo, i valori parametrici di costo medi per NUOVA COSTRUZIONE/AMPLIAMENTO – omnicomprensivi di spese tecniche, spese generali, IVA, ad esclusione di attrezzature ed arredi i cui costi sono stimati in un importo pari al 15% del costo parametrico. Tali valori sono stati impiegati per la prevalutazione economica dei diversi interventi in sede di stesura del Piano Nazionale di Ripresa e Resilienza. (Deliberazione 9 marzo 2018, n. 4/2018/G della Corte dei Conti – Sezione Centrale di Controllo sulla Gestione delle Amministrazioni dello Stato su "L'attuazione del Programma Straordinario per la ristrutturazione edilizia e l'ammodernamento tecnologico del patrimonio sanitario"; Intesa 23 marzo 2005 della Conferenza Permanente per i rapporti tra lo Stato le Regioni e le Province Autonome di Trento e Bolzano - Rep. Atti n. 2271). La stima comprende i costi per la realizzazione del fabbricato, ma non include i costi per l'ammodernamento tecnologico (arredi e tecnologie), che sono stati stimati in un importo pari al 15% del costo di realizzazione dell'intervento.	1600 €/m2
Si riporta di seguito, a titolo esemplificativo, il valore parametrico di costo medio per RICOSTRUZIONE – omnicomprensivi di spese tecniche, spese generali, IVA, ad esclusione di attrezzature ed arredi i cui costi sono stimati in un importo pari al 15% del costo parametrico. Tali valori sono stati impiegati per la prevalutazione economica dei diversi interventi in sede di stesura del Piano Nazionale di Ripresa e Resilienza. (Deliberazione 9 marzo 2018, n. 4/2018/G della Corte dei Conti – Sezione Centrale di Controllo sulla Gestione delle Amministrazioni dello Stato su "L'attuazione del Programma Straordinario per la ristrutturazione edilizia e l'ammodernamento tecnologico del patrimonio sanitario"; Intesa 23 marzo 2005 della Conferenza Permanente per i rapporti tra lo Stato le Regioni e le Province Autonome di Trento e Bolzano - Rep. Atti n. 2271). La stima comprende i costi per la realizzazione del fabbricato, ma non include i costi per l'ammodernamento tecnologico (arredi e tecnologie), che sono stati stimati in un importo pari al 15% del costo di realizzazione dell'intervento.	1700 €/m2



PNRR – MISSIONE 6 SALUTE

M6.C1 – 1.1 Case della comunità e presa in carico della persona

Si riporta di seguito, a titolo esemplificativo, il valore parametrico di costo medio per ABBATTIMENTO/DEMOLIZIONE onnicomprensivo impiegato per la prevalutazione economica dei diversi interventi in sede di stesura del Piano Nazionale di Ripresa e Resilienza	25 €/mc
Si riportano di seguito, a titolo esemplificativo, i valori parametrici di costo medi per RISTRUTTURAZIONE PESANTE – onnicomprensivi di spese tecniche, spese generali, IVA, ad esclusione di attrezzature ed arredi i cui costi sono stimati in un importo pari al 15% del costo parametrico. Tali valori sono stati impiegati per la prevalutazione economica dei diversi interventi in sede di stesura del Piano Nazionale di Ripresa e Resilienza. (Deliberazione 9 marzo 2018, n. 4/2018/G della Corte dei Conti – Sezione Centrale di Controllo sulla Gestione delle Amministrazioni dello Stato su "L'attuazione del Programma Straordinario per la ristrutturazione edilizia e l'ammodernamento tecnologico del patrimonio sanitario"; Intesa 23 marzo 2005 della Conferenza Permanente per i rapporti tra lo Stato le Regioni e le Province Autonome di Trento e Bolzano - Rep. Atti n. 2271). La stima comprende i costi per la realizzazione del fabbricato, ma non include i costi per l'ammodernamento tecnologico (arredi e tecnologie), che sono stati stimati in un importo pari al 15% del costo di realizzazione dell'intervento.	1300 €/m2
Si riportano di seguito, a titolo esemplificativo, i valori parametrici di costo medi per RISTRUTTURAZIONE MEDIA – onnicomprensivi di spese tecniche, spese generali, IVA, ad esclusione di attrezzature ed arredi i cui costi sono stimati in un importo pari al 15% del costo parametrico. Tali valori sono stati impiegati per la prevalutazione economica dei diversi interventi in sede di stesura del Piano Nazionale di Ripresa e Resilienza. (Deliberazione 9 marzo 2018, n. 4/2018/G della Corte dei Conti – Sezione Centrale di Controllo sulla Gestione delle Amministrazioni dello Stato su "L'attuazione del Programma Straordinario per la ristrutturazione edilizia e l'ammodernamento tecnologico del patrimonio sanitario"; Intesa 23 marzo 2005 della Conferenza Permanente per i rapporti tra lo Stato le Regioni e le Province Autonome di Trento e Bolzano - Rep. Atti n. 2271). La stima comprende i costi per la realizzazione del fabbricato, ma non include i costi per l'ammodernamento tecnologico (arredi e tecnologie), che sono stati stimati in un importo pari al 15% del costo di realizzazione dell'intervento.	1000 €/m2
Si riportano di seguito, a titolo esemplificativo, i valori parametrici di costo medi per RISTRUTTURAZIONE LEGGERA – onnicomprensivi di spese tecniche, spese generali, IVA, ad esclusione di attrezzature ed arredi i cui costi sono stimati in un importo pari al 15% del costo parametrico. Tali valori sono stati impiegati per la prevalutazione economica dei diversi interventi in sede di stesura del Piano Nazionale di Ripresa e Resilienza. (Deliberazione 9 marzo 2018, n. 4/2018/G della Corte dei Conti – Sezione Centrale di Controllo sulla Gestione delle Amministrazioni dello Stato su "L'attuazione del Programma Straordinario per la ristrutturazione edilizia e l'ammodernamento tecnologico del patrimonio sanitario"; Intesa 23 marzo 2005 della Conferenza Permanente per i rapporti tra lo Stato le Regioni e le Province Autonome di Trento e Bolzano - Rep. Atti n. 2271). La stima comprende i costi per la realizzazione del fabbricato, ma non include i costi per l'ammodernamento tecnologico (arredi e tecnologie), che sono stati stimati in un importo pari al 15% del costo di realizzazione dell'intervento.	600 €/m2
IMPORTO COMPLESSIVO INVESTIMENTO - (Nota: l'importo sarà automaticamente visualizzato in base a quanto imputato nel QUADRO ECONOMICO DEI LAVORI)	5700000
FINANZIAMENTO PNRR	5700000
Ulteriori fonti di finanziamento?	No
Il Soggetto richiedente dichiara sotto la propria responsabilità che, ai sensi dell'art. 9 del Regolamento (EU) 241/2021, in conformità con quanto indicato dalla circolare del MEF n.33 del 31.12.2021, recante chiarimenti in merito a "Addizionalità, finanziamento complementare e obbligo di assenza del c.d. doppio finanziamento", il sostegno fornito nell'ambito del dispositivo per la ripresa e la resilienza (RRF) in aggiunta al sostegno fornito nell'ambito di altri programmi e strumenti dell'Unione non copre lo stesso costo.	
Indicare le fonti e i rispettivi importi delle eventuali fonti di finanziamento ulteriori rispetto al budget assegnato a valere sul PNRR/FC (indicare la fonte e l'importo in euro separati da #):	



PNRR – MISSIONE 6 SALUTE

M6.C1 – 1.1 Case della comunità e presa in carico della persona

Sez. III - DATI ECONOMICI, FINANZIARI - CRONOPROGRAMMA FINANZIARIO

L'intervento è in corso?	No
Spesa prevista nell'anno 2020	
Spesa prevista nell'anno 2021	
Spesa prevista nell'anno 2022	570000
Spesa prevista nell'anno 2023	1710000
Spesa prevista nell'anno 2024	1710000
Spesa prevista nell'anno 2025	1710000
Spesa prevista nell'anno 2026	0

Sez. IV - DATI E CARATTERISTICHE DELL'IMMOBILE - DATI DIMENSIONALI E PATRIMONIALI

Superficie lorda a disposizione (mq) (riferita all'area di intervento e comprensiva di opere edili interne: tramezzi, scale, ascensori, cavedi, pareti perimetrali esterne, locali ad uso tecnico e centrali impiantistiche)	
Anno ultima ristrutturazione leggera	
Anno ultima ristrutturazione pesante	
Numero di piani a disposizione	
Accesso all'area di intervento	In condivisione con altre funzioni sanitarie
Note	
Utilizzo Immobile	Totale
Indicazione dei piani a disposizione (riferiti all'area d'intervento, specificare fuori terra ed entro terra, compresi di eventuali piani tecnici)	
Valore patrimoniale (in €)	



PNRR – MISSIONE 6 SALUTE

M6.C1 – 1.1 Case della comunità e presa in carico della persona

SCHEMA IMMOBILE 6

M6.C1 – 1.1 Case della comunità e presa in carico della persona

Sez. I - IDENTIFICAZIONE DELL'INTERVENTO	
Titolo intervento*	Casa della Comunità di Perugia - Ponte San Giovanni
CUP / codice progetto*	F93D22000270006
Data apertura CUP*	22/02/2022
Importo complessivo intervento - (Nota: l'importo sarà automaticamente visualizzato in base a quanto imputato nel QUADRO ECONOMICO DEI LAVORI)*	100000
Immobile oggetto di intervento (indicare ASL e indirizzo del presidio)*	USL Umbria1 via Cestellini
Descrizione sintetica del Progetto*	Riqualificazione edilizia ed impiantistica del Centro di Salute di Ponte San Giovanni (PG)
Modalità attuative*	Appalto per l'affidamento dei servizi di progettazione, Appalto per l'affidamento della verifica ex art. 26 D.Lgs 50/16, Appalto lavori su Progetto Esecutivo, Contratto forniture, Procedura negoziata
Dichiaro che l'immobile oggetto dell'intervento è di proprietà dell'amministrazione o di altro ente pubblico	Accetto
Altro/Eventuali note	

Sez. IV - DATI E CARATTERISTICHE DELL'IMMOBILE - DATI GENERALI	
Proprietà dell'edificio*	Proprietà dell'ente sanitario
Denominazione	Casa della Comunità- Ponte San Giovanni-
Via	Cestellini
Civico	snc
Cap	06135
Provincia	PERUGIA
Comune	PERUGIA
Destinazione urbanistica	Zona urbana in espansione
Nota destinazione urbanistica	
Destinazione d'uso della struttura	Servizi territoriali
Nota destinazione d'uso della struttura	
Titolo di disponibilità giuridica immobile: (qualora non disponibile, indicare il timing necessario a perfezionarlo)	bene di proprietà
Zona Climatica	Zona climatica - E
Zona sismica	Zona sismica - 2
Edificio a disposizione	Porzioni di edificio
Nota edificio a disposizione	
Anno di costruzione	1989
Superficie lorda totale dell'intero immobile: (comprensiva di opere edili interne: tramezzi, scale, ascensori, cavei, pareti perimetrali esterne, locali ad uso tecnico e centrali impiantistiche)	
N° di piani totali dell'immobile: (numero di piani fuori terra, compresi eventuali piani tecnici)	5
Accessibilità alla rete del trasporto pubblico	Si
Disponibilità di parcheggi	Esterni
Tipologia prevalente dell'immobile (indicare la tipologia che maggiormente caratterizza l'immobile nel suo complesso. E' possibile selezionare più opzioni)	Altro
Nota proprietà dell'edificio	
Attuale stato dell'edificio	Edificio in uso
Presenza di Vincoli Beni Culturali	No
Indicare se esiste una dichiarazione di interesse culturale da parte della competente Soprintendenza	



PNRR – MISSIONE 6 SALUTE

M6.C1 – 1.1 Case della comunità e presa in carico della persona

Sez. II - DESCRIZIONE E CARATTERISTICHE DELL'INTERVENTO - TIPOLOGIA DI INTERVENTO

Nuova costruzione/ampliamento*	No
Sup. int. (mq)	
Abbattimento e ricostruzione*	No
Sup. int. (mq)	
Ristrutturazione*	Si
Ristrutturazione pesante*	No
Ristrutturazione media*	No
Ristrutturazione leggera*	Si
Sup. int. (mq)	1470

Sez. II - DESCRIZIONE E CARATTERISTICHE DELL'INTERVENTO - DICHIARAZIONE DI COERENZA DELL'INTERVENTO CON GLI OBIETTIVI GENERALI DEL PNRR

<p>Il Soggetto richiedente dichiara sotto la propria responsabilità: di garantire che, ai sensi dell'art. 9 del Regolamento (EU) 241/2021, in conformità con quanto indicato dalla circolare del MEF n.33 del 31.12.2021, recante chiarimenti in merito a "Addizionalità, finanziamento complementare e obbligo di assenza del c.d. doppio finanziamento", in caso di progetti di investimento sostenuti da altri programmi e strumenti dell'Unione, il sostegno fornito nell'ambito del dispositivo per la ripresa e la resilienza (RRF) non copre lo stesso costo; che la realizzazione delle attività progettuali prevede di non arrecare un danno significativo agli obiettivi ambientali, ai sensi dell'articolo 17 del Regolamento (UE) 2020/852; che la realizzazione delle attività progettuali è coerente con i principi e gli obblighi specifici del PNRR relativamente al principio del "Do No Significant Harm" (DNSH) e, ove applicabili, ai principi del Tagging clima e digitale, della parità di genere (Gender Equality), della protezione e valorizzazione dei giovani e del superamento dei divari territoriali; che l'attuazione del progetto prevede il rispetto delle norme comunitarie e nazionali applicabili, ivi incluse quelle in materia di trasparenza, uguaglianza di genere e pari opportunità e tutela dei diversamente abili; che l'attuazione del progetto prevede il rispetto della normativa europea e nazionale applicabile, con particolare riferimento ai principi di parità di trattamento, non discriminazione, trasparenza, proporzionalità e pubblicità; che adotterà misure adeguate volte a rispettare il principio di sana gestione finanziaria secondo quanto disciplinato nel Regolamento finanziario (UE, Euratom) 2018/1046 e nell'art. 22 del Regolamento (UE) 2021/241, in particolare in materia di prevenzione dei conflitti di interessi, delle frodi, della corruzione e di recupero e restituzione dei fondi che sono stati indebitamente assegnati; di disporre delle competenze, risorse e qualifiche professionali, sia tecniche che amministrative, necessarie per portare a termine il progetto e assicurare il raggiungimento di eventuali milestone e target associati; di aver considerato e valutato tutte le condizioni che possono incidere sull'ottenimento e utilizzo del finanziamento a valere sulle risorse dell'Investimento M6.C1 – 1.1 CASE DELLA COMUNITÀ E PRESA IN CARICO DELLA PERSONA e di averne tenuto conto ai fini dell'elaborazione della proposta progettuale; di essere a conoscenza che l'Amministrazione centrale responsabile di intervento si riserva il diritto di procedere d'ufficio a verifiche, anche a campione, in ordine alla veridicità delle dichiarazioni rilasciate in sede di domanda di finanziamento e/o, comunque, nel corso della procedura, ai sensi e per gli effetti della normativa vigente.</p>	Accetto
---	---------



PNRR – MISSIONE 6 SALUTE

M6.C1 – 1.1 Case della comunità e presa in carico della persona

Sez. II - DESCRIZIONE E CARATTERISTICHE DELL'INTERVENTO - DICHIARAZIONE DI COERENZA DELL'INTERVENTO CON GLI OBIETTIVI SPECIFICI DELLA MISSIONE DELL'INTERVENTO

Il Soggetto richiedente dichiara sotto la propria responsabilità: Che l'intervento prevede la realizzazione di una Casa della Comunità, luogo che consente di potenziare e riorganizzare i servizi offerti sul territorio migliorandone la qualità, diventando lo strumento attraverso cui coordinare tutti i servizi offerti, in particolare ai malati cronici, in coerenza con quanto definito dal Piano Nazionale di Ripresa e Resilienza per la componente M6.C1 – 1.1 Case della comunità e presa in carico della persona.	Accetto
Che l'intervento rientra nell'intervention field 025ter "Costruzione di nuovi edifici efficienti sotto il profilo energetico" (Allegato VI del Regolamento (Ue) 2021/241 del Parlamento Europeo e del Consiglio del 12.02.2021)	
Che l'intervento rientra nell'intervention field 025ter "Costruzione di nuovi edifici efficienti sotto il profilo energetico" (Allegato VI del Regolamento (Ue) 2021/241 del Parlamento Europeo e del Consiglio del 12.02.2021)	
Che l'intervento rientra nell'intervention field 026 "Rinnovo di infrastrutture pubbliche sul piano dell'efficienza energetica e misure relative all'efficienza energetica per tali infrastrutture, progetti dimostrativi e misure di sostegno" (Allegato VI del Regolamento (Ue) 2021/241 del Parlamento Europeo e del Consiglio del 12.02.2021).	Accetto

Sez. II - DESCRIZIONE E CARATTERISTICHE DELL'INTERVENTO - INQUADRAMENTO PROGRAMMATICO

L'intervento è coerente con i Documenti di Programmazione e/o gli strumenti di pianificazione territoriale e settoriale (ad es. urbanistica, paesaggistica, infrastrutture)?*	Si
Specificare in quali documenti è stato inserito	quelli opportuni
Chiarire come e in quali tempi si intenda implementare l'inserimento nei documenti di programmazione [Riportare nel cronoprogramma l'attività relativa e indicare la data limite entro la quale deve essere completata]	
È necessario modificare e/o integrare i Documenti di Programmazione e/o strumenti di pianificazione territoriale?*	No
Indicare quali ed in quali tempi si intenda eseguire l'integrazione [Riportare nel cronoprogramma l'attività relativa e indicare la data limite entro la quale deve essere completata]	

Sez. II - DESCRIZIONE E CARATTERISTICHE DELL'INTERVENTO - ASPETTI GIURIDICO/AMMINISTRATIVI RELATIVI ALLA APPALTABILITA' DELL'INTERVENTO

L'intervento ha ad oggetto beni già nella disponibilità del Soggetto Richiedente?*	Si
Indicare come si intenda acquisire la disponibilità del bene [contestualmente indicare la data limite per l'acquisizione del bene nel cronoprogramma]	
L'intervento ha ad oggetto beni nella proprietà del Soggetto Richiedente?*	Si
Indicare	
La destinazione d'uso dell'edificio/fabbricato/impianto/... è coerente con l'Intervento che si intende realizzare?*	Si
Specificare come si intenda rendere coerente la destinazione d'uso ed in quali tempi [indicare nel cronoprogramma]	
È necessario avvalersi dello strumento dell'esproprio sul sito oggetto dell'Intervento?*	No
Descrivere nel dettaglio la sussistenza di un nesso diretto tra l'acquisto del terreno e gli obiettivi dell'operazione e le procedure amministrative e la tempistica di esproprio prevista [Riportare nel cronoprogramma l'attività relativa e indicare la data limite entro la quale deve essere completata]	
Esistono ricorsi giudiziari o pendenze sul sito / immobile oggetto dell'Intervento?*	No
Indicare quali e motivare con quali strumenti si intenda superare tale aspetto critico	
Il sito / immobile sono integralmente accessibili per i sopralluoghi in fase di gara e/o per le fasi di esecuzione?*	Si
Descrivere le motivazioni e la tempistica previste per la risoluzione della problematica: (es. sequestro autorità giudiziaria, curatori fallimentari, occupazione abusiva, ordinanze di sgombero pericolo di crollo, ecc...)	
Si rilevano potenziali/attuali interferenze con altri interventi e/o soggetti istituzionali per la successiva fase di cantiere?*	No
Descrivere se e quali interferenze si rilevano e in che modo tale aspetto non incida sull'attuazione dell'intervento	
L'intervento prevede di eseguire i lavori in fabbricati che durante gli stessi rimangono anche parzialmente in funzione?*	Si
Descrivere le eventuali misure adottate per la gestione delle interferenze (sedi provvisorie, trasferimenti, ecc.) in che modo tale aspetto non incida sull'attuazione dell'intervento	L'intervento verrà eseguito per fasi. Qualora necessario, sarà effettuato il trasferimento temporaneo di alcuni servizi presso altre sedi territoriali dell'azienda sanitaria, al fine di consentire l'esecuzione dei lavori.



PNRR – MISSIONE 6 SALUTE

M6.C1 – 1.1 Case della comunità e presa in carico della persona

Si dispone di una perizia giurata di parte redatta da un valutatore qualificato secondo le disposizioni europee e nazionali vigenti che attestino il valore di mercato?*	No
--	----

Sez. II - DESCRIZIONE E CARATTERISTICHE DELL'INTERVENTO - PROCEDURE IN MATERIA AMBIENTALE, ARCHEOLOGICA, ETC

L'intervento richiede l'attivazione della procedura di VIA (Valutazione di Impatto Ambientale) o di PUA (Provvedimento Unico Ambientale)?*	No
Fornire maggiori informazioni sullo stato della procedura [riportare nel cronoprogramma le tempistiche]*	
L'intervento richiede l'attivazione della procedura di VINCA (Valutazione di Incidenza Ecologica) in relazione ai Siti Natura 2000?*	No
Fornire maggiori informazioni sullo stato della procedura [riportare nel cronoprogramma le relative tempistiche]*	
L'intervento richiede la verifica preventiva dell'interesse archeologico ai sensi dell'art.25 del D.Lgs. 50/2016?*	No
Fornire maggiori informazioni sullo stato della procedura [riportare nel cronoprogramma le relative tempistiche]*	

Sez. II - DESCRIZIONE E CARATTERISTICHE DELL'INTERVENTO - ELEMENTI PROGETTUALI E STATO DI ATTUAZIONE ATTUALE/PREVISTO

Nessun livello di progettazione	si
Documento di indirizzo alla progettazione (In caso di disponibilità, allegare alla presente scheda il documento relativo)	
Approvato / validato*	
Estremi atto di approvazione*	
Documento di Fattibilità Alternative Progettuali (In caso di disponibilità, allegare alla presente scheda il documento relativo)	
Approvato/ validato*	
Estremi atto di approvazione*	
Progetto di fattibilità tecnico economica (o P. Preliminare) inclusa esecuzione prime indagini, rilievi, caratterizzazioni (In caso di disponibilità, allegare alla presente scheda il documento relativo)	
Approvato/ validato*	
Estremi atto di approvazione*	
Progetto definitivo (In caso di disponibilità, allegare alla presente scheda il documento relativo)	
Approvato/ validato*	
Estremi atto di approvazione*	
Progetto esecutivo (In caso di disponibilità, allegare alla presente scheda il documento relativo)	
Approvato/ validato*	
Estremi atto di approvazione*	
Documento allegato*	
Si rende necessario eseguire o aggiornare le indagini?*	No
Indicare quali indagini (a titolo non esaustivo: rilievo topografico, rilievo sottoservizi e/o recupero elaborati forniti da enti gestori, indagini geologiche, indagini per la caratterizzazione strutturale dei materiali, indagini per il rilievo della presenza di amianto, indagini ambientali terre e rocce da scavo, indagini archeologiche, indagini valutazione rischio bellico) e stima dell'importo [riportare nel cronoprogramma le relative tempistiche]*	
L'esito delle indagini da eseguire può compromettere il cronoprogramma di progetto?*	No
Riportare quali azioni si metteranno in atto per rispettare i Target di progetto [riportare nel cronoprogramma le relative tempistiche]*	
Sono stati acquisiti eventuali e ulteriori pareri e le autorizzazioni necessari?*	No
Indicare quali pareri*	
Specificare quali autorizzazioni l'intervento richiede [riportare nel cronoprogramma le relative tempistiche]*	C.I.L.A.
Si richiederà la Conferenza dei Servizi decisoria? (in caso affermativo riportare nel cronoprogramma le relative tempistiche)*	No
L'area interessata dall'intervento è sottoposta a vincoli? (es. paesaggistici, urbanistici, ambientali)?*	No
Indicare il tipo di vincolo*	
In caso di presenza di vincoli, qualificare quali siano ostativi per la realizzazione delle opere e come si preveda di superarli*	



PNRR – MISSIONE 6 SALUTE

M6.C1 – 1.1 Case della comunità e presa in carico della persona

Gantt Interattivo

Cronoprogramma

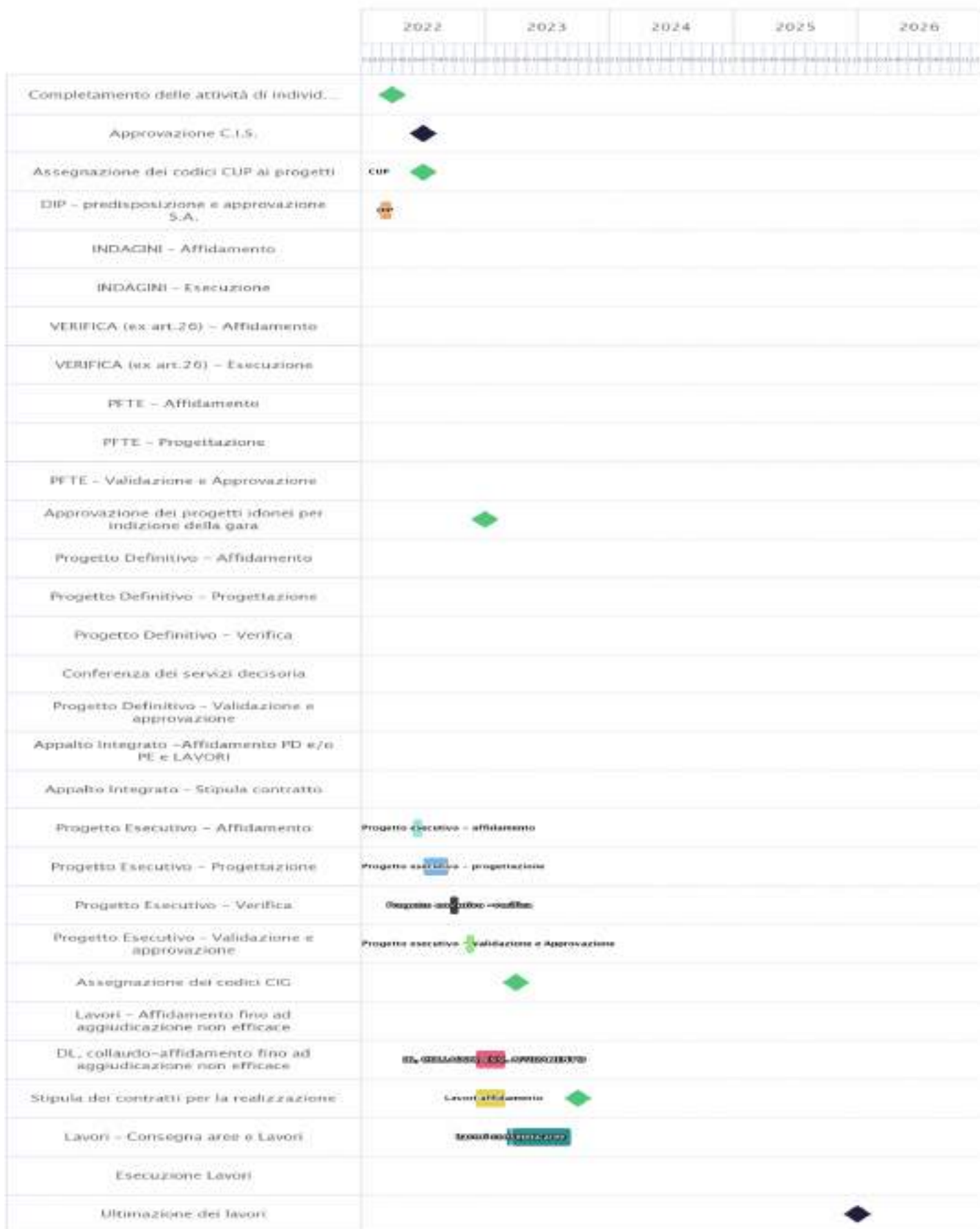



PNRR – MISSIONE 6 SALUTE

M6.C1 – 1.1 Case della comunità e presa in carico della persona

Sez. II - DESCRIZIONE E CARATTERISTICHE DELL'INTERVENTO - QUADRO ECONOMICO DEI LAVORI

A) LAVORI	85710
A.1) Importo dei lavori	85710
A.2) Oneri sicurezza non soggetti a ribasso	
B) SOMME a DISPOSIZIONE	14290
B.1) Imprevisti	14290
B.2) Acquisto terreni - importo rendicontabile laddove necessario per l'attuazione dell'investimento nella misura massima del 10%	
B.3) Attrezzature, arredi, forniture	
B.4) Indagini	
B.5) Progettazione, D.L., collaudo, verifiche	
B.5.a) Progettazione	
B.5.b) Supporto al Rup	
B.5.c) Verifica del progetto (art. 26, d.lgs. 50/2016)	
B.5.d) Collaudo (tecnico-amministrativo, statico, tecnico funzionale degli impianti)	
B.5.e) Coordinatore della sicurezza in fase di esecuzione e Direzione Lavori	
B.5.f) Contributo previdenziale (4%) su spese tecniche	
B.6) Accantonamenti	
B.6.a) Art. 113, d.lgs. 50/2016 (incentivo funzioni tecniche interne esclusa la quota del 20% per beni strumentali)	
B.6.b) Polizze rischi professionali personale interno per progettazione (art. 24, c. 4, d.lgs. 50/2016)	
B.6.c) Spese per commissioni giudicatrici (IVA inclusa)	
B.6.d) Spese per pubblicità e notifiche (ANAC)	
B.7) Allacci	
B.8) IVA	
B.8.a) IVA su lavori e imprevisti	
B.8.b) IVA su attrezzature, arredi, forniture	
B.8.c) IVA su indagini	
B.8.d) IVA su spese tecniche	
TOTALE GENERALE PROGETTO A+B (Inclusa IVA)	100000

Sez. III - DATI ECONOMICI, FINANZIARI - FONTI DI FINANZIAMENTO DEL PROGETTO

Il Soggetto richiedente con la presentazione della presente Scheda attesta la congruità degli importi allegando, almeno uno dei seguenti documenti:	Accetto
Un computo metrico estimativo, utilizzando voci e importi del prezzario regionale	no
Stime per analogia con precedenti lavorazioni similari	si
Preventivi di imprese fornitrici/esecutrici	no
Stima parametrica di spesa per voci omogenee	no
Allegare almeno un documento*	
Si riportano di seguito, a titolo esemplificativo, i valori parametrici di costo medi per NUOVA COSTRUZIONE/AMPLIAMENTO – omnicomprensivi di spese tecniche, spese generali, IVA, ad esclusione di attrezzature ed arredi i cui costi sono stimati in un importo pari al 15% del costo parametrico. Tali valori sono stati impiegati per la prevalutazione economica dei diversi interventi in sede di stesura del Piano Nazionale di Ripresa e Resilienza. (Deliberazione 9 marzo 2018, n. 4/2018/G della Corte dei Conti – Sezione Centrale di Controllo sulla Gestione delle Amministrazioni dello Stato su "L'attuazione del Programma Straordinario per la ristrutturazione edilizia e l'ammodernamento tecnologico del patrimonio sanitario"; Intesa 23 marzo 2005 della Conferenza Permanente per i rapporti tra lo Stato le Regioni e le Province Autonome di Trento e Bolzano - Rep. Atti n. 2271). La stima comprende i costi per la realizzazione del fabbricato, ma non include i costi per l'ammodernamento tecnologico (arredi e tecnologie), che sono stati stimati in un importo pari al 15% del costo di realizzazione dell'intervento.	1600 €/m2
Si riporta di seguito, a titolo esemplificativo, il valore parametrico di costo medio per RICOSTRUZIONE – omnicomprensivi di spese tecniche, spese generali, IVA, ad esclusione di attrezzature ed arredi i cui costi sono stimati in un importo pari al 15% del costo parametrico. Tali valori sono stati impiegati per la prevalutazione economica dei diversi interventi in sede di stesura del Piano Nazionale di Ripresa e Resilienza. (Deliberazione 9 marzo 2018, n. 4/2018/G della Corte dei Conti – Sezione Centrale di Controllo sulla Gestione delle Amministrazioni dello Stato su "L'attuazione del Programma Straordinario per la ristrutturazione edilizia e l'ammodernamento tecnologico del patrimonio sanitario"; Intesa 23 marzo 2005 della Conferenza Permanente per i rapporti tra lo Stato le Regioni e le Province Autonome di Trento e Bolzano - Rep. Atti n. 2271). La stima comprende i costi per la realizzazione del fabbricato, ma non include i costi per l'ammodernamento tecnologico (arredi e tecnologie), che sono stati stimati in un importo pari al 15% del costo di realizzazione dell'intervento.	1700 €/m2



PNRR – MISSIONE 6 SALUTE

M6.C1 – 1.1 Case della comunità e presa in carico della persona

Si riporta di seguito, a titolo esemplificativo, il valore parametrico di costo medio per ABBATTIMENTO/DEMOLIZIONE onnicomprensivo impiegato per la prevalutazione economica dei diversi interventi in sede di stesura del Piano Nazionale di Ripresa e Resilienza	25 €/mc
Si riportano di seguito, a titolo esemplificativo, i valori parametrici di costo medi per RISTRUTTURAZIONE PESANTE – onnicomprensivi di spese tecniche, spese generali, IVA, ad esclusione di attrezzature ed arredi i cui costi sono stimati in un importo pari al 15% del costo parametrico. Tali valori sono stati impiegati per la prevalutazione economica dei diversi interventi in sede di stesura del Piano Nazionale di Ripresa e Resilienza. (Deliberazione 9 marzo 2018, n. 4/2018/G della Corte dei Conti – Sezione Centrale di Controllo sulla Gestione delle Amministrazioni dello Stato su "L'attuazione del Programma Straordinario per la ristrutturazione edilizia e l'ammodernamento tecnologico del patrimonio sanitario"; Intesa 23 marzo 2005 della Conferenza Permanente per i rapporti tra lo Stato le Regioni e le Province Autonome di Trento e Bolzano - Rep. Atti n. 2271). La stima comprende i costi per la realizzazione del fabbricato, ma non include i costi per l'ammodernamento tecnologico (arredi e tecnologie), che sono stati stimati in un importo pari al 15% del costo di realizzazione dell'intervento.	1300 €/m2
Si riportano di seguito, a titolo esemplificativo, i valori parametrici di costo medi per RISTRUTTURAZIONE MEDIA – onnicomprensivi di spese tecniche, spese generali, IVA, ad esclusione di attrezzature ed arredi i cui costi sono stimati in un importo pari al 15% del costo parametrico. Tali valori sono stati impiegati per la prevalutazione economica dei diversi interventi in sede di stesura del Piano Nazionale di Ripresa e Resilienza. (Deliberazione 9 marzo 2018, n. 4/2018/G della Corte dei Conti – Sezione Centrale di Controllo sulla Gestione delle Amministrazioni dello Stato su "L'attuazione del Programma Straordinario per la ristrutturazione edilizia e l'ammodernamento tecnologico del patrimonio sanitario"; Intesa 23 marzo 2005 della Conferenza Permanente per i rapporti tra lo Stato le Regioni e le Province Autonome di Trento e Bolzano - Rep. Atti n. 2271). La stima comprende i costi per la realizzazione del fabbricato, ma non include i costi per l'ammodernamento tecnologico (arredi e tecnologie), che sono stati stimati in un importo pari al 15% del costo di realizzazione dell'intervento.	1000 €/m2
Si riportano di seguito, a titolo esemplificativo, i valori parametrici di costo medi per RISTRUTTURAZIONE LEGGERA – onnicomprensivi di spese tecniche, spese generali, IVA, ad esclusione di attrezzature ed arredi i cui costi sono stimati in un importo pari al 15% del costo parametrico. Tali valori sono stati impiegati per la prevalutazione economica dei diversi interventi in sede di stesura del Piano Nazionale di Ripresa e Resilienza. (Deliberazione 9 marzo 2018, n. 4/2018/G della Corte dei Conti – Sezione Centrale di Controllo sulla Gestione delle Amministrazioni dello Stato su "L'attuazione del Programma Straordinario per la ristrutturazione edilizia e l'ammodernamento tecnologico del patrimonio sanitario"; Intesa 23 marzo 2005 della Conferenza Permanente per i rapporti tra lo Stato le Regioni e le Province Autonome di Trento e Bolzano - Rep. Atti n. 2271). La stima comprende i costi per la realizzazione del fabbricato, ma non include i costi per l'ammodernamento tecnologico (arredi e tecnologie), che sono stati stimati in un importo pari al 15% del costo di realizzazione dell'intervento.	600 €/m2
IMPORTO COMPLESSIVO INVESTIMENTO - (Nota: l'importo sarà automaticamente visualizzato in base a quanto imputato nel QUADRO ECONOMICO DEI LAVORI)	100000
FINANZIAMENTO PNRR	100000
Ulteriori fonti di finanziamento?	No
Il Soggetto richiedente dichiara sotto la propria responsabilità che, ai sensi dell'art. 9 del Regolamento (EU) 241/2021, in conformità con quanto indicato dalla circolare del MEF n.33 del 31.12.2021, recante chiarimenti in merito a "Addizionalità, finanziamento complementare e obbligo di assenza del c.d. doppio finanziamento", il sostegno fornito nell'ambito del dispositivo per la ripresa e la resilienza (RRF) in aggiunta al sostegno fornito nell'ambito di altri programmi e strumenti dell'Unione non copre lo stesso costo.	
Indicare le fonti e i rispettivi importi delle eventuali fonti di finanziamento ulteriori rispetto al budget assegnato a valere sul PNRR/FC (indicare la fonte e l'importo in euro separati da #):	



PNRR – MISSIONE 6 SALUTE

M6.C1 – 1.1 Case della comunità e presa in carico della persona

Sez. III - DATI ECONOMICI, FINANZIARI - CRONOPROGRAMMA FINANZIARIO

L'intervento è in corso?	No
Spesa prevista nell'anno 2020	
Spesa prevista nell'anno 2021	
Spesa prevista nell'anno 2022	10000
Spesa prevista nell'anno 2023	90000
Spesa prevista nell'anno 2024	0
Spesa prevista nell'anno 2025	0
Spesa prevista nell'anno 2026	0

Sez. IV - DATI E CARATTERISTICHE DELL'IMMOBILE - DATI DIMENSIONALI E PATRIMONIALI

Superficie lorda a disposizione (mq) (riferita all'area di intervento e comprensiva di opere edili interne: tramezzi, scale, ascensori, cavedi, pareti perimetrali esterne, locali ad uso tecnico e centrali impiantistiche)	
Anno ultima ristrutturazione leggera	
Anno ultima ristrutturazione pesante	
Numero di piani a disposizione	
Accesso all'area di intervento	In condivisione con altre funzioni sanitarie
Note	
Utilizzo Immobile	Parziale
Indicazione dei piani a disposizione (riferiti all'area d'intervento, specificare fuori terra ed entro terra, compresi di eventuali piani tecnici)	
Valore patrimoniale (in €)	



PNRR – MISSIONE 6 SALUTE

M6.C1 – 1.1 Case della comunità e presa in carico della persona

SCHEMA IMMOBILE 7

M6.C1 – 1.1 Case della comunità e presa in carico della persona

Sez. I - IDENTIFICAZIONE DELL'INTERVENTO

Titolo intervento*	Casa della Comunità di Todì
CUP / codice progetto*	F43D22000350006
Data apertura CUP*	22/02/2022
Importo complessivo intervento - (Nota: l'importo sarà automaticamente visualizzato in base a quanto imputato nel QUADRO ECONOMICO DEI LAVORI)*	404573
Immobile oggetto di intervento (indicare ASL e indirizzo del presidio)*	USL UMBRIA 1 Todì via G. Matteotti
Descrizione sintetica del Progetto*	Adeguamento impiantistico della Casa della Comunità di Todì
Modalità attuative*	Appalto per l'affidamento dei servizi di progettazione, Appalto per l'affidamento della verifica ex art. 26 D.Lgs 50/16, Appalto lavori su Progetto Esecutivo, Contratto forniture, Procedura negoziata
Dichiaro che l'immobile oggetto dell'intervento è di proprietà dell'amministrazione o di altro ente pubblico	Accetto
Altro/Eventuali note	

Sez. IV - DATI E CARATTERISTICHE DELL'IMMOBILE - DATI GENERALI

Proprietà dell'edificio*	Proprietà dell'ente sanitario
Denominazione	Centro multiservizi di Todì
Via	G. Matteotti
Civico	10
Cap	06059
Provincia	PERUGIA
Comune	TODÌ
Destinazione urbanistica	Zona urbana in espansione
Nota destinazione urbanistica	
Destinazione d'uso della struttura	Servizi territoriali
Nota destinazione d'uso della struttura	
Titolo di disponibilità giuridica immobile: (qualora non disponibile, indicare il timing necessario a perfezionarlo)	proprietà
Zona Climatica	Zona climatica - E
Zona sismica	Zona sismica - 2
Edificio a disposizione	Porzioni di edificio
Nota edificio a disposizione	
Anno di costruzione	1910
Superficie lorda totale dell'intero immobile: (comprensiva di opere edili interne: tramezzi, scale, ascensori, cavedi, pareti perimetrali esterne, locali ad uso tecnico e centrali impiantistiche)	
N° di piani totali dell'immobile: (numero di piani fuori terra, compresi eventuali piani tecnici)	3
Accessibilità alla rete del trasporto pubblico	Si
Disponibilità di parcheggi	Esterni
Tipologia prevalente dell'immobile (indicare la tipologia che maggiormente caratterizza l'immobile nel suo complesso. E' possibile selezionare più opzioni)	Altro
Nota proprietà dell'edificio	
Attuale stato dell'edificio	Edificio in uso
Presenza di Vincoli Beni Culturali	Si
Indicare se esiste una dichiarazione di interesse culturale da parte della competente Soprintendenza	



PNRR – MISSIONE 6 SALUTE

M6.C1 – 1.1 Case della comunità e presa in carico della persona

Sez. II - DESCRIZIONE E CARATTERISTICHE DELL'INTERVENTO - TIPOLOGIA DI INTERVENTO

Nuova costruzione/ampliamento*	No
Sup. int. (mq)	
Abbattimento e ricostruzione*	No
Sup. int. (mq)	
Ristrutturazione*	Si
Ristrutturazione pesante*	No
Ristrutturazione media*	Si
Ristrutturazione leggera*	
Sup. int. (mq)	1290

Sez. II - DESCRIZIONE E CARATTERISTICHE DELL'INTERVENTO - DICHIARAZIONE DI COERENZA DELL'INTERVENTO CON GLI OBIETTIVI GENERALI DEL PNRR

<p>Il Soggetto richiedente dichiara sotto la propria responsabilità: di garantire che, ai sensi dell'art. 9 del Regolamento (EU) 241/2021, in conformità con quanto indicato dalla circolare del MEF n.33 del 31.12.2021, recante chiarimenti in merito a "Addizionalità, finanziamento complementare e obbligo di assenza del c.d. doppio finanziamento", in caso di progetti di investimento sostenuti da altri programmi e strumenti dell'Unione, il sostegno fornito nell'ambito del dispositivo per la ripresa e la resilienza (RRF) non copre lo stesso costo; che la realizzazione delle attività progettuali prevede di non arrecare un danno significativo agli obiettivi ambientali, ai sensi dell'articolo 17 del Regolamento (UE) 2020/852; che la realizzazione delle attività progettuali è coerente con i principi e gli obblighi specifici del PNRR relativamente al principio del "Do No Significant Harm" (DNSH) e, ove applicabili, ai principi del Tagging clima e digitale, della parità di genere (Gender Equality), della protezione e valorizzazione dei giovani e del superamento dei divari territoriali; che l'attuazione del progetto prevede il rispetto delle norme comunitarie e nazionali applicabili, ivi incluse quelle in materia di trasparenza, uguaglianza di genere e pari opportunità e tutela dei diversamente abili; che l'attuazione del progetto prevede il rispetto della normativa europea e nazionale applicabile, con particolare riferimento ai principi di parità di trattamento, non discriminazione, trasparenza, proporzionalità e pubblicità; che adotterà misure adeguate volte a rispettare il principio di sana gestione finanziaria secondo quanto disciplinato nel Regolamento finanziario (UE, Euratom) 2018/1046 e nell'art. 22 del Regolamento (UE) 2021/241, in particolare in materia di prevenzione dei conflitti di interessi, delle frodi, della corruzione e di recupero e restituzione dei fondi che sono stati indebitamente assegnati; di disporre delle competenze, risorse e qualifiche professionali, sia tecniche che amministrative, necessarie per portare a termine il progetto e assicurare il raggiungimento di eventuali milestone e target associati; di aver considerato e valutato tutte le condizioni che possono incidere sull'ottenimento e utilizzo del finanziamento a valere sulle risorse dell'Investimento M6.C1 – 1.1 CASE DELLA COMUNITÀ E PRESA IN CARICO DELLA PERSONA e di averne tenuto conto ai fini dell'elaborazione della proposta progettuale; di essere a conoscenza che l'Amministrazione centrale responsabile di intervento si riserva il diritto di procedere d'ufficio a verifiche, anche a campione, in ordine alla veridicità delle dichiarazioni rilasciate in sede di domanda di finanziamento e/o, comunque, nel corso della procedura, ai sensi e per gli effetti della normativa vigente.</p>	Accetto
---	---------



PNRR – MISSIONE 6 SALUTE

M6.C1 – 1.1 Case della comunità e presa in carico della persona

Sez. II - DESCRIZIONE E CARATTERISTICHE DELL'INTERVENTO - DICHIARAZIONE DI COERENZA DELL'INTERVENTO CON GLI OBIETTIVI SPECIFICI DELLA MISSIONE DELL'INTERVENTO

Il Soggetto richiedente dichiara sotto la propria responsabilità: Che l'intervento prevede la realizzazione di una Casa della Comunità, luogo che consente di potenziare e riorganizzare i servizi offerti sul territorio migliorandone la qualità, diventando lo strumento attraverso cui coordinare tutti i servizi offerti, in particolare ai malati cronici, in coerenza con quanto definito dal Piano Nazionale di Ripresa e Resilienza per la componente M6.C1 – 1.1 Case della comunità e presa in carico della persona.	Accetto
Che l'intervento rientra nell'intervention field 025ter "Costruzione di nuovi edifici efficienti sotto il profilo energetico" (Allegato VI del Regolamento (Ue) 2021/241 del Parlamento Europeo e del Consiglio del 12.02.2021)	
Che l'intervento rientra nell'intervention field 025ter "Costruzione di nuovi edifici efficienti sotto il profilo energetico" (Allegato VI del Regolamento (Ue) 2021/241 del Parlamento Europeo e del Consiglio del 12.02.2021)	
Che l'intervento rientra nell'intervention field 026 "Rinnovo di infrastrutture pubbliche sul piano dell'efficienza energetica e misure relative all'efficienza energetica per tali infrastrutture, progetti dimostrativi e misure di sostegno" (Allegato VI del Regolamento (Ue) 2021/241 del Parlamento Europeo e del Consiglio del 12.02.2021).	Accetto

Sez. II - DESCRIZIONE E CARATTERISTICHE DELL'INTERVENTO - INQUADRAMENTO PROGRAMMATICO

L'intervento è coerente con i Documenti di Programmazione e/o gli strumenti di pianificazione territoriale e settoriale (ad es. urbanistica, paesaggistica, infrastrutture)?*	Si
Specificare in quali documenti è stato inserito	quelli opportuni
Chiarire come e in quali tempi si intenda implementare l'inserimento nei documenti di programmazione [Riportare nel cronoprogramma l'attività relativa e indicare la data limite entro la quale deve essere completata]	
È necessario modificare e/o integrare i Documenti di Programmazione e/o strumenti di pianificazione territoriale?*	No
Indicare quali ed in quali tempi si intenda eseguire l'integrazione [Riportare nel cronoprogramma l'attività relativa e indicare la data limite entro la quale deve essere completata]	

Sez. II - DESCRIZIONE E CARATTERISTICHE DELL'INTERVENTO - ASPETTI GIURIDICO/AMMINISTRATIVI RELATIVI ALLA APPALTABILITA' DELL'INTERVENTO

L'intervento ha ad oggetto beni già nella disponibilità del Soggetto Richiedente?*	Si
Indicare come si intenda acquisire la disponibilità del bene [contestualmente indicare la data limite per l'acquisizione del bene nel cronoprogramma]	
L'intervento ha ad oggetto beni nella proprietà del Soggetto Richiedente?*	Si
Indicare	
La destinazione d'uso dell'edificio/fabbricato/impianto/... è coerente con l'Intervento che si intende realizzare?*	Si
Specificare come si intenda rendere coerente la destinazione d'uso ed in quali tempi [indicare nel cronoprogramma]	
È necessario avvalersi dello strumento dell'esproprio sul sito oggetto dell'Intervento?*	No
Descrivere nel dettaglio la sussistenza di un nesso diretto tra l'acquisto del terreno e gli obiettivi dell'operazione e le procedure amministrative e la tempistica di esproprio prevista [Riportare nel cronoprogramma l'attività relativa e indicare la data limite entro la quale deve essere completata]	
Esistono ricorsi giudiziari o pendenze sul sito / immobile oggetto dell'Intervento?*	No
Indicare quali e motivare con quali strumenti si intenda superare tale aspetto critico	
Il sito / immobile sono integralmente accessibili per i sopralluoghi in fase di gara e/o per le fasi di esecuzione?*	Si
Descrivere le motivazioni e la tempistica previste per la risoluzione della problematica: (es. sequestro autorità giudiziaria, curatori fallimentari, occupazione abusiva, ordinanze di sgombero pericolo di crollo, ecc...)	
Si rilevano potenziali/attuali interferenze con altri interventi e/o soggetti istituzionali per la successiva fase di cantiere?*	No
Descrivere se e quali interferenze si rilevano e in che modo tale aspetto non incida sull'attuazione dell'intervento	
L'intervento prevede di eseguire i lavori in fabbricati che durante gli stessi rimangono anche parzialmente in funzione?*	Si
Descrivere le eventuali misure adottate per la gestione delle interferenze (sedi provvisorie, trasferimenti, ecc.) in che modo tale aspetto non incida sull'attuazione dell'intervento	L'intervento verrà eseguito per fasi. Qualora necessario, sarà effettuato il trasferimento temporaneo di alcuni servizi presso altre sedi territoriali dell'azienda sanitaria, al fine di consentire l'esecuzione dei lavori.



PNRR – MISSIONE 6 SALUTE

M6.C1 – 1.1 Case della comunità e presa in carico della persona

Si dispone di una perizia giurata di parte redatta da un valutatore qualificato secondo le disposizioni europee e nazionali vigenti che attestino il valore di mercato?*	No
--	----

Sez. II - DESCRIZIONE E CARATTERISTICHE DELL'INTERVENTO - PROCEDURE IN MATERIA AMBIENTALE, ARCHEOLOGICA, ETC

L'intervento richiede l'attivazione della procedura di VIA (Valutazione di Impatto Ambientale) o di PUA (Provvedimento Unico Ambientale)?*	No
Fornire maggiori informazioni sullo stato della procedura [riportare nel cronoprogramma le tempistiche]*	
L'intervento richiede l'attivazione della procedura di VINCA (Valutazione di Incidenza Ecologica) in relazione ai Siti Natura 2000?*	No
Fornire maggiori informazioni sullo stato della procedura [riportare nel cronoprogramma le relative tempistiche]*	
L'intervento richiede la verifica preventiva dell'interesse archeologico ai sensi dell'art.25 del D.Lgs. 50/2016?*	No
Fornire maggiori informazioni sullo stato della procedura [riportare nel cronoprogramma le relative tempistiche]*	

Sez. II - DESCRIZIONE E CARATTERISTICHE DELL'INTERVENTO - ELEMENTI PROGETTUALI E STATO DI ATTUAZIONE ATTUALE/PREVISTO

Nessun livello di progettazione	si
Documento di indirizzo alla progettazione (In caso di disponibilità, allegare alla presente scheda il documento relativo)	
Approvato / validato*	
Estremi atto di approvazione*	
Documento di Fattibilità Alternative Progettuali (In caso di disponibilità, allegare alla presente scheda il documento relativo)	
Approvato/ validato*	
Estremi atto di approvazione*	
Progetto di fattibilità tecnico economica (o P. Preliminare) inclusa esecuzione prime indagini, rilievi, caratterizzazioni (In caso di disponibilità, allegare alla presente scheda il documento relativo)	
Approvato/ validato*	
Estremi atto di approvazione*	
Progetto definitivo (In caso di disponibilità, allegare alla presente scheda il documento relativo)	
Approvato/ validato*	
Estremi atto di approvazione*	
Progetto esecutivo (In caso di disponibilità, allegare alla presente scheda il documento relativo)	
Approvato/ validato*	
Estremi atto di approvazione*	
Documento allegato*	
Si rende necessario eseguire o aggiornare le indagini?*	No
Indicare quali indagini (a titolo non esaustivo: rilievo topografico, rilievo sottoservizi e/o recupero elaborati forniti da enti gestori, indagini geologiche, indagini per la caratterizzazione strutturale dei materiali, indagini per il rilievo della presenza di amianto, indagini ambientali terre e rocce da scavo, indagini archeologiche, indagini valutazione rischio bellico) e stima dell'importo [riportare nel cronoprogramma le relative tempistiche]*	
L'esito delle indagini da eseguire può compromettere il cronoprogramma di progetto?*	No
Riportare quali azioni si metteranno in atto per rispettare i Target di progetto [riportare nel cronoprogramma le relative tempistiche]*	
Sono stati acquisiti eventuali e ulteriori pareri e le autorizzazioni necessari?*	No
Indicare quali pareri*	
Specificare quali autorizzazioni l'intervento richiede [riportare nel cronoprogramma le relative tempistiche]*	Conferenza dei servizi
Si richiederà la Conferenza dei Servizi decisoria? (in caso affermativo riportare nel cronoprogramma le relative tempistiche)*	Si
L'area interessata dall'intervento è sottoposta a vincoli? (es. paesaggistici, urbanistici, ambientali)?*	Si
Indicare il tipo di vincolo*	Architettonico/monumentale,Paesaggistico
In caso di presenza di vincoli, qualificare quali siano ostativi per la realizzazione delle opere e come si preveda di superarli*	nessuno



PNRR – MISSIONE 6 SALUTE

M6.C1 – 1.1 Case della comunità e presa in carico della persona

Gantt Interattivo

Cronoprogramma

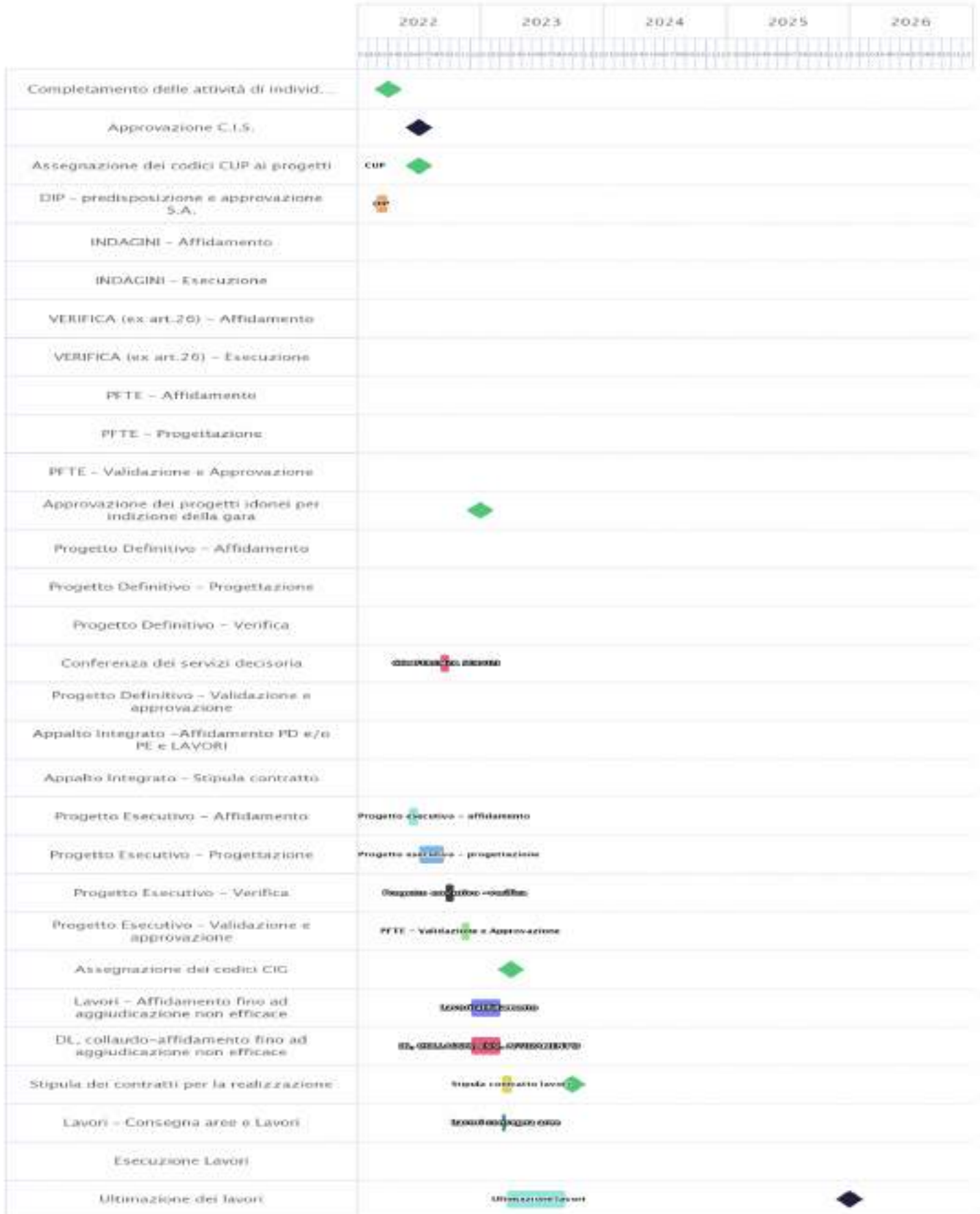



PNRR – MISSIONE 6 SALUTE

M6.C1 – 1.1 Case della comunità e presa in carico della persona

Sez. II - DESCRIZIONE E CARATTERISTICHE DELL'INTERVENTO - QUADRO ECONOMICO DEI LAVORI

A) LAVORI	308275
A.1) Importo dei lavori	308275
A.2) Oneri sicurezza non soggetti a ribasso	
B) SOMME A DISPOSIZIONE	96298
B.1) Imprevisti	96298
B.2) Acquisto terreni - importo rendicontabile laddove necessario per l'attuazione dell'investimento nella misura massima del 10%	
B.3) Attrezzature, arredi, forniture	
B.4) Indagini	
B.5) Progettazione, D.L., collaudo, verifiche	
B.5.a) Progettazione	
B.5.b) Supporto al Rup	
B.5.c) Verifica del progetto (art. 26, d.lgs. 50/2016)	
B.5.d) Collaudo (tecnico-amministrativo, statico, tecnico funzionale degli impianti)	
B.5.e) Coordinatore della sicurezza in fase di esecuzione e Direzione Lavori	
B.5.f) Contributo previdenziale (4%) su spese tecniche	
B.6) Accantonamenti	
B.6.a) Art. 113, d.lgs. 50/2016 (incentivo funzioni tecniche interne esclusa la quota del 20% per beni strumentali)	
B.6.b) Polizze rischi professionali personale interno per progettazione (art. 24, c. 4, d.lgs. 50/2016)	
B.6.c) Spese per commissioni giudicatrici (IVA inclusa)	
B.6.d) Spese per pubblicità e notifiche (ANAC)	
B.7) Allacci	
B.8) IVA	
B.8.a) IVA su lavori e imprevisti	
B.8.b) IVA su attrezzature, arredi, forniture	
B.8.c) IVA su indagini	
B.8.d) IVA su spese tecniche	
TOTALE GENERALE PROGETTO A+B (Inclusa IVA)	404573

Sez. III - DATI ECONOMICI, FINANZIARI - FONTI DI FINANZIAMENTO DEL PROGETTO

Il Soggetto richiedente con la presentazione della presente Scheda attesta la congruità degli importi allegando, almeno uno dei seguenti documenti:	Accetto
Un computo metrico estimativo, utilizzando voci e importi del prezzario regionale	no
Stime per analogia con precedenti lavorazioni similari	no
Preventivi di imprese fornitrici/eseccutrici	si
Stima parametrica di spesa per voci omogenee	no
Allegare almeno un documento*	
Si riportano di seguito, a titolo esemplificativo, i valori parametrici di costo medi per NUOVA COSTRUZIONE/AMPLIAMENTO – omnicomprensivi di spese tecniche, spese generali, IVA, ad esclusione di attrezzature ed arredi i cui costi sono stimati in un importo pari al 15% del costo parametrico. Tali valori sono stati impiegati per la prevalutazione economica dei diversi interventi in sede di stesura del Piano Nazionale di Ripresa e Resilienza. (Deliberazione 9 marzo 2018, n. 4/2018/G della Corte dei Conti – Sezione Centrale di Controllo sulla Gestione delle Amministrazioni dello Stato su "L'attuazione del Programma Straordinario per la ristrutturazione edilizia e l'ammodernamento tecnologico del patrimonio sanitario"; Intesa 23 marzo 2005 della Conferenza Permanente per i rapporti tra lo Stato le Regioni e le Province Autonome di Trento e Bolzano - Rep. Atti n. 2271). La stima comprende i costi per la realizzazione del fabbricato, ma non include i costi per l'ammodernamento tecnologico (arredi e tecnologie), che sono stati stimati in un importo pari al 15% del costo di realizzazione dell'intervento.	1600 €/m2
Si riporta di seguito, a titolo esemplificativo, il valore parametrico di costo medio per RICOSTRUZIONE – omnicomprensivi di spese tecniche, spese generali, IVA, ad esclusione di attrezzature ed arredi i cui costi sono stimati in un importo pari al 15% del costo parametrico. Tali valori sono stati impiegati per la prevalutazione economica dei diversi interventi in sede di stesura del Piano Nazionale di Ripresa e Resilienza. (Deliberazione 9 marzo 2018, n. 4/2018/G della Corte dei Conti – Sezione Centrale di Controllo sulla Gestione delle Amministrazioni dello Stato su "L'attuazione del Programma Straordinario per la ristrutturazione edilizia e l'ammodernamento tecnologico del patrimonio sanitario"; Intesa 23 marzo 2005 della Conferenza Permanente per i rapporti tra lo Stato le Regioni e le Province Autonome di Trento e Bolzano - Rep. Atti n. 2271). La stima comprende i costi per la realizzazione del fabbricato, ma non include i costi per l'ammodernamento tecnologico (arredi e tecnologie), che sono stati stimati in un importo pari al 15% del costo di realizzazione dell'intervento.	1700 €/m2



PNRR – MISSIONE 6 SALUTE

M6.C1 – 1.1 Case della comunità e presa in carico della persona

Si riporta di seguito, a titolo esemplificativo, il valore parametrico di costo medio per ABBATTIMENTO/DEMOLIZIONE onnicomprensivo impiegato per la prevalutazione economica dei diversi interventi in sede di stesura del Piano Nazionale di Ripresa e Resilienza	25 €/mc
Si riportano di seguito, a titolo esemplificativo, i valori parametrici di costo medi per RISTRUTTURAZIONE PESANTE – onnicomprensivi di spese tecniche, spese generali, IVA, ad esclusione di attrezzature ed arredi i cui costi sono stimati in un importo pari al 15% del costo parametrico. Tali valori sono stati impiegati per la prevalutazione economica dei diversi interventi in sede di stesura del Piano Nazionale di Ripresa e Resilienza. (Deliberazione 9 marzo 2018, n. 4/2018/G della Corte dei Conti – Sezione Centrale di Controllo sulla Gestione delle Amministrazioni dello Stato su "L'attuazione del Programma Straordinario per la ristrutturazione edilizia e l'ammodernamento tecnologico del patrimonio sanitario"; Intesa 23 marzo 2005 della Conferenza Permanente per i rapporti tra lo Stato le Regioni e le Province Autonome di Trento e Bolzano - Rep. Atti n. 2271). La stima comprende i costi per la realizzazione del fabbricato, ma non include i costi per l'ammodernamento tecnologico (arredi e tecnologie), che sono stati stimati in un importo pari al 15% del costo di realizzazione dell'intervento.	1300 €/m2
Si riportano di seguito, a titolo esemplificativo, i valori parametrici di costo medi per RISTRUTTURAZIONE MEDIA – onnicomprensivi di spese tecniche, spese generali, IVA, ad esclusione di attrezzature ed arredi i cui costi sono stimati in un importo pari al 15% del costo parametrico. Tali valori sono stati impiegati per la prevalutazione economica dei diversi interventi in sede di stesura del Piano Nazionale di Ripresa e Resilienza. (Deliberazione 9 marzo 2018, n. 4/2018/G della Corte dei Conti – Sezione Centrale di Controllo sulla Gestione delle Amministrazioni dello Stato su "L'attuazione del Programma Straordinario per la ristrutturazione edilizia e l'ammodernamento tecnologico del patrimonio sanitario"; Intesa 23 marzo 2005 della Conferenza Permanente per i rapporti tra lo Stato le Regioni e le Province Autonome di Trento e Bolzano - Rep. Atti n. 2271). La stima comprende i costi per la realizzazione del fabbricato, ma non include i costi per l'ammodernamento tecnologico (arredi e tecnologie), che sono stati stimati in un importo pari al 15% del costo di realizzazione dell'intervento.	1000 €/m2
Si riportano di seguito, a titolo esemplificativo, i valori parametrici di costo medi per RISTRUTTURAZIONE LEGGERA – onnicomprensivi di spese tecniche, spese generali, IVA, ad esclusione di attrezzature ed arredi i cui costi sono stimati in un importo pari al 15% del costo parametrico. Tali valori sono stati impiegati per la prevalutazione economica dei diversi interventi in sede di stesura del Piano Nazionale di Ripresa e Resilienza. (Deliberazione 9 marzo 2018, n. 4/2018/G della Corte dei Conti – Sezione Centrale di Controllo sulla Gestione delle Amministrazioni dello Stato su "L'attuazione del Programma Straordinario per la ristrutturazione edilizia e l'ammodernamento tecnologico del patrimonio sanitario"; Intesa 23 marzo 2005 della Conferenza Permanente per i rapporti tra lo Stato le Regioni e le Province Autonome di Trento e Bolzano - Rep. Atti n. 2271). La stima comprende i costi per la realizzazione del fabbricato, ma non include i costi per l'ammodernamento tecnologico (arredi e tecnologie), che sono stati stimati in un importo pari al 15% del costo di realizzazione dell'intervento.	600 €/m2
IMPORTO COMPLESSIVO INVESTIMENTO - (Nota: l'importo sarà automaticamente visualizzato in base a quanto imputato nel QUADRO ECONOMICO DEI LAVORI)	404573
FINANZIAMENTO PNRR	404573
Ulteriori fonti di finanziamento?	No
Il Soggetto richiedente dichiara sotto la propria responsabilità che, ai sensi dell'art. 9 del Regolamento (EU) 241/2021, in conformità con quanto indicato dalla circolare del MEF n.33 del 31.12.2021, recante chiarimenti in merito a "Addizionalità, finanziamento complementare e obbligo di assenza del c.d. doppio finanziamento", il sostegno fornito nell'ambito del dispositivo per la ripresa e la resilienza (RRF) in aggiunta al sostegno fornito nell'ambito di altri programmi e strumenti dell'Unione non copre lo stesso costo.	
Indicare le fonti e i rispettivi importi delle eventuali fonti di finanziamento ulteriori rispetto al budget assegnato a valere sul PNRR/FC (indicare la fonte e l'importo in euro separati da #):	



PNRR – MISSIONE 6 SALUTE

M6.C1 – 1.1 Case della comunità e presa in carico della persona

Sez. III - DATI ECONOMICI, FINANZIARI - CRONOPROGRAMMA FINANZIARIO

L'intervento è in corso?	No
Spesa prevista nell'anno 2020	
Spesa prevista nell'anno 2021	
Spesa prevista nell'anno 2022	40457
Spesa prevista nell'anno 2023	364116
Spesa prevista nell'anno 2024	0
Spesa prevista nell'anno 2025	0
Spesa prevista nell'anno 2026	0

Sez. IV - DATI E CARATTERISTICHE DELL'IMMOBILE - DATI DIMENSIONALI E PATRIMONIALI

Superficie lorda a disposizione (mq) (riferita all'area di intervento e comprensiva di opere edili interne: tramezzi, scale, ascensori, cavedi, pareti perimetrali esterne, locali ad uso tecnico e centrali impiantistiche)	
Anno ultima ristrutturazione leggera	
Anno ultima ristrutturazione pesante	
Numero di piani a disposizione	
Accesso all'area di intervento	In condivisione con altre funzioni sanitarie
Note	
Utilizzo Immobile	Totale
Indicazione dei piani a disposizione (riferiti all'area d'intervento, specificare fuori terra ed entro terra, compresi di eventuali piani tecnici)	
Valore patrimoniale (in €)	

RUP

Firmato da
Fabio Pagliaccia
USL UMBRIA N. 1 - RUP: PAGLIACCIA FABIO
il 14/04/22 14:04:08

Validatore

Firmato da
Piero Rosi
Regione UMBRIA
il 14/04/22 14:27:47



PNRR – MISSIONE 6 SALUTE

M6.C1 – 1.1 Case della comunità e presa in carico della persona

INFORMAZIONI GENERALI

M6.C1 – 1.1 Case della comunità e presa in carico della persona

La presente scheda è predisposta su indicazioni della Direzione Generale Unità di missione per l'attuazione degli interventi del PNRR del Ministero della Salute

NUMERO IMMOBILI

Quanti immobili si desidera proporre?*	10
Quanti di nuova costruzione SOTTO IL PROFILO ENERGETICO	10

Sez. I - IDENTIFICAZIONE DELLA REGIONE E DELL'ENTE

Regione	UMBRIA
Soggetto richiedente (l'Ente del sistema sanitario regionale)	USL UMBRIA N. 2 - RUP: MORINA MARIA LUISA
Indirizzo (Civico, CAP, Località)*	Viale Donato Bramante,37, 05100, Terni
Telefono*	07442041
Fax*	0744303639
e-mail*	marialuisa.morina@uslumbria2.it
Responsabile dell'intervento (il Responsabile Unico del Procedimento)*	Maria Luisa Morina
Luogo*	Terni
data di compilazione*	08/02/2022



PNRR – MISSIONE 6 SALUTE

M6.C1 – 1.1 Case della comunità e presa in carico della persona

SCHEMA IMMOBILE 1

M6.C1 – 1.1 Case della comunità e presa in carico della persona

Sez. I - IDENTIFICAZIONE DELL'INTERVENTO	
Titolo intervento*	Fabro - casa della comunità, intervento di manutenzione straordinaria e rifunzionalizzazione
CUP / codice progetto*	F17H22001070001
Data apertura CUP*	17/02/2022
Importo complessivo intervento - (Nota: l'importo sarà automaticamente visualizzato in base a quanto imputato nel QUADRO ECONOMICO DEI LAVORI)*	676725
Immobile oggetto di intervento (indicare ASL e indirizzo del presidio)*	Azienda USIL Umbria 2 via Gramsci
Descrizione sintetica del Progetto*	manutenzione straordinaria per completamento e rifunzionalizzazione
Modalità attuative*	Appalto per l'affidamento dei servizi di progettazione, Appalto lavori su Progetto Esecutivo
Dichiaro che l'immobile oggetto dell'intervento è di proprietà dell'amministrazione o di altro ente pubblico	Accetto
Altro/Eventuali note	

Sez. IV - DATI E CARATTERISTICHE DELL'IMMOBILE - DATI GENERALI	
Proprietà dell'edificio*	Proprietà dell'ente sanitario
Denominazione	Ristrutturazione ospedale Santo Spirito
Via	Gramsci
Civico	22
Cap	05015
Provincia	TERNI
Comune	FABRO
Destinazione urbanistica	Altro
Nota destinazione urbanistica	Da PRG comune di Fabro: zona F6, attrezzature per la salute
Destinazione d'uso della struttura	Altro
Nota destinazione d'uso della struttura	da categoria catastale B/2 ospedale
Titolo di disponibilità giuridica immobile: (qualora non disponibile, indicare il timing necessario a perfezionarlo)	proprietà
Zona Climatica	Zona climatica - E
Zona sismica	Zona sismica - 3
Edificio a disposizione	Edificio intero autonomo
Nota edificio a disposizione	
Anno di costruzione	1960
Superficie lorda totale dell'intero immobile: (comprensiva di opere edili interne: tramezzi, scale, ascensori, cavedi, pareti perimetrali esterne, locali ad uso tecnico e centrali impiantistiche)	592
N° di piani totali dell'immobile: (numero di piani fuori terra, compresi eventuali piani tecnici)	2
Accessibilità alla rete del trasporto pubblico	Si
Disponibilità di parcheggi	Esterni
Tipologia prevalente dell'immobile (indicare la tipologia che maggiormente caratterizza l'immobile nel suo complesso. E' possibile selezionare più opzioni)	Mono/Poli blocco
Nota proprietà dell'edificio	
Attuale stato dell'edificio	Edificio in uso
Presenza di Vincoli Beni Culturali	No
Indicare se esiste una dichiarazione di interesse culturale da parte della competente Soprintendenza	



PNRR – MISSIONE 6 SALUTE

M6.C1 – 1.1 Case della comunità e presa in carico della persona

Sez. II - DESCRIZIONE E CARATTERISTICHE DELL'INTERVENTO - TIPOLOGIA DI INTERVENTO

Nuova costruzione/ampliamento*	No
Sup. int. (mq)	
Abbattimento e ricostruzione*	No
Sup. int. (mq)	
Ristrutturazione*	Si
Ristrutturazione pesante*	No
Ristrutturazione media*	Si
Ristrutturazione leggera*	
Sup. int. (mq)	425

Sez. II - DESCRIZIONE E CARATTERISTICHE DELL'INTERVENTO - DICHIARAZIONE DI COERENZA DELL'INTERVENTO CON GLI OBIETTIVI GENERALI DEL PNRR

<p>Il Soggetto richiedente dichiara sotto la propria responsabilità: di garantire che, ai sensi dell'art. 9 del Regolamento (EU) 241/2021, in conformità con quanto indicato dalla circolare del MEF n.33 del 31.12.2021, recante chiarimenti in merito a "Addizionalità, finanziamento complementare e obbligo di assenza del c.d. doppio finanziamento", in caso di progetti di investimento sostenuti da altri programmi e strumenti dell'Unione, il sostegno fornito nell'ambito del dispositivo per la ripresa e la resilienza (RRF) non copre lo stesso costo; che la realizzazione delle attività progettuali prevede di non arrecare un danno significativo agli obiettivi ambientali, ai sensi dell'articolo 17 del Regolamento (UE) 2020/852; che la realizzazione delle attività progettuali è coerente con i principi e gli obblighi specifici del PNRR relativamente al principio del "Do No Significant Harm" (DNSH) e, ove applicabili, ai principi del Tagging clima e digitale, della parità di genere (Gender Equality), della protezione e valorizzazione dei giovani e del superamento dei divari territoriali; che l'attuazione del progetto prevede il rispetto delle norme comunitarie e nazionali applicabili, ivi incluse quelle in materia di trasparenza, uguaglianza di genere e pari opportunità e tutela dei diversamente abili; che l'attuazione del progetto prevede il rispetto della normativa europea e nazionale applicabile, con particolare riferimento ai principi di parità di trattamento, non discriminazione, trasparenza, proporzionalità e pubblicità; che adotterà misure adeguate volte a rispettare il principio di sana gestione finanziaria secondo quanto disciplinato nel Regolamento finanziario (UE, Euratom) 2018/1046 e nell'art. 22 del Regolamento (UE) 2021/241, in particolare in materia di prevenzione dei conflitti di interessi, delle frodi, della corruzione e di recupero e restituzione dei fondi che sono stati indebitamente assegnati; di disporre delle competenze, risorse e qualifiche professionali, sia tecniche che amministrative, necessarie per portare a termine il progetto e assicurare il raggiungimento di eventuali milestone e target associati; di aver considerato e valutato tutte le condizioni che possono incidere sull'ottenimento e utilizzo del finanziamento a valere sulle risorse dell'Investimento M6.C1 – 1.1 CASE DELLA COMUNITÀ E PRESA IN CARICO DELLA PERSONA e di averne tenuto conto ai fini dell'elaborazione della proposta progettuale; di essere a conoscenza che l'Amministrazione centrale responsabile di intervento si riserva il diritto di procedere d'ufficio a verifiche, anche a campione, in ordine alla veridicità delle dichiarazioni rilasciate in sede di domanda di finanziamento e/o, comunque, nel corso della procedura, ai sensi e per gli effetti della normativa vigente.</p>	Accetto
---	---------



PNRR – MISSIONE 6 SALUTE

M6.C1 – 1.1 Case della comunità e presa in carico della persona

Sez. II - DESCRIZIONE E CARATTERISTICHE DELL'INTERVENTO - DICHIARAZIONE DI COERENZA DELL'INTERVENTO CON GLI OBIETTIVI SPECIFICI DELLA MISSIONE DELL'INTERVENTO

Il Soggetto richiedente dichiara sotto la propria responsabilità: Che l'intervento prevede la realizzazione di una Casa della Comunità, luogo che consente di potenziare e riorganizzare i servizi offerti sul territorio migliorandone la qualità, diventando lo strumento attraverso cui coordinare tutti i servizi offerti, in particolare ai malati cronici, in coerenza con quanto definito dal Piano Nazionale di Ripresa e Resilienza per la componente M6.C1 – 1.1 Case della comunità e presa in carico della persona.	Accetto
Che l'intervento rientra nell'intervention field 025ter "Costruzione di nuovi edifici efficienti sotto il profilo energetico" (Allegato VI del Regolamento (Ue) 2021/241 del Parlamento Europeo e del Consiglio del 12.02.2021)	
Che l'intervento rientra nell'intervention field 025ter "Costruzione di nuovi edifici efficienti sotto il profilo energetico" (Allegato VI del Regolamento (Ue) 2021/241 del Parlamento Europeo e del Consiglio del 12.02.2021)	
Che l'intervento rientra nell'intervention field 026 "Rinnovo di infrastrutture pubbliche sul piano dell'efficienza energetica e misure relative all'efficienza energetica per tali infrastrutture, progetti dimostrativi e misure di sostegno" (Allegato VI del Regolamento (Ue) 2021/241 del Parlamento Europeo e del Consiglio del 12.02.2021).	Accetto

Sez. II - DESCRIZIONE E CARATTERISTICHE DELL'INTERVENTO - INQUADRAMENTO PROGRAMMATICO

L'intervento è coerente con i Documenti di Programmazione e/o gli strumenti di pianificazione territoriale e settoriale (ad es. urbanistica, paesaggistica, infrastrutture)?*	Si
Specificare in quali documenti è stato inserito	Piano triennale del Patrimonio e Elenco annuale lavori
Chiarire come e in quali tempi si intenda implementare l'inserimento nei documenti di programmazione [Riportare nel cronoprogramma l'attività relativa e indicare la data limite entro la quale deve essere completata]	
È necessario modificare e/o integrare i Documenti di Programmazione e/o strumenti di pianificazione territoriale?*	No
Indicare quali ed in quali tempi si intenda eseguire l'integrazione [Riportare nel cronoprogramma l'attività relativa e indicare la data limite entro la quale deve essere completata]	

Sez. II - DESCRIZIONE E CARATTERISTICHE DELL'INTERVENTO - ASPETTI GIURIDICO/AMMINISTRATIVI RELATIVI ALLA APPALTABILITÀ DELL'INTERVENTO

L'intervento ha ad oggetto beni già nella disponibilità del Soggetto Richiedente?*	Si
Indicare come si intenda acquisire la disponibilità del bene [contestualmente indicare la data limite per l'acquisizione del bene nel cronoprogramma]	
L'intervento ha ad oggetto beni nella proprietà del Soggetto Richiedente?*	Si
Indicare	
La destinazione d'uso dell'edificio/fabbricato/impianto/... è coerente con l'Intervento che si intende realizzare?*	Si
Specificare come si intenda rendere coerente la destinazione d'uso ed in quali tempi [indicare nel cronoprogramma]	
È necessario avvalersi dello strumento dell'esproprio sul sito oggetto dell'Intervento?*	No
Descrivere nel dettaglio la sussistenza di un nesso diretto tra l'acquisto del terreno e gli obiettivi dell'operazione e le procedure amministrative e la tempistica di esproprio prevista [Riportare nel cronoprogramma l'attività relativa e indicare la data limite entro la quale deve essere completata]	
Esistono ricorsi giudiziari o pendenze sul sito / immobile oggetto dell'Intervento?*	No
Indicare quali e motivare con quali strumenti si intenda superare tale aspetto critico	
Il sito / immobile sono integralmente accessibili per i sopralluoghi in fase di gara e/o per le fasi di esecuzione?*	Si
Descrivere le motivazioni e la tempistica previste per la risoluzione della problematica: (es. sequestro autorità giudiziaria, curatori fallimentari, occupazione abusiva, ordinanze di sgombero pericolo di crollo, ecc...)	
Si rilevano potenziali/attuali interferenze con altri interventi e/o soggetti istituzionali per la successiva fase di cantiere?*	No
Descrivere se e quali interferenze si rilevano e in che modo tale aspetto non incida sull'attuazione dell'intervento	
L'intervento prevede di eseguire i lavori in fabbricati che durante gli stessi rimangono anche parzialmente in funzione?*	No
Descrivere le eventuali misure adottate per la gestione delle interferenze (sedi provvisorie, trasferimenti, ecc.) in che modo tale aspetto non incida sull'attuazione dell'intervento	
Si dispone di una perizia giurata di parte redatta da un valutatore qualificato secondo le	No



PNRR – MISSIONE 6 SALUTE

M6.C1 – 1.1 Case della comunità e presa in carico della persona

disposizioni europee e nazionali vigenti che attestino il valore di mercato?*

Sez. II - DESCRIZIONE E CARATTERISTICHE DELL'INTERVENTO - PROCEDURE IN MATERIA AMBIENTALE, ARCHEOLOGICA, ETC

L'intervento richiede l'attivazione della procedura di VIA (Valutazione di Impatto Ambientale) o di PUA (Provvedimento Unico Ambientale)?*	No
Fornire maggiori informazioni sullo stato della procedura [riportare nel cronoprogramma le tempistiche]*	
L'intervento richiede l'attivazione della procedura di VINCA (Valutazione di Incidenza Ecologica) in relazione ai Siti Natura 2000?*	No
Fornire maggiori informazioni sullo stato della procedura [riportare nel cronoprogramma le relative tempistiche]*	
L'intervento richiede la verifica preventiva dell'interesse archeologico ai sensi dell'art.25 del D.Lgs. 50/2016?*	No
Fornire maggiori informazioni sullo stato della procedura [riportare nel cronoprogramma le relative tempistiche]*	

Sez. II - DESCRIZIONE E CARATTERISTICHE DELL'INTERVENTO - ELEMENTI PROGETTUALI E STATO DI ATTUAZIONE ATTUALE/PREVISTO

Nessun livello di progettazione	si
Documento di indirizzo alla progettazione (In caso di disponibilità, allegare alla presente scheda il documento relativo)	
Approvato / validato*	
Estremi atto di approvazione*	
Documento di Fattibilità Alternative Progettuali (In caso di disponibilità, allegare alla presente scheda il documento relativo)	
Approvato/ validato*	
Estremi atto di approvazione*	
Progetto di fattibilità tecnico economica (o P. Preliminare) inclusa esecuzione prime indagini, rilievi, caratterizzazioni (In caso di disponibilità, allegare alla presente scheda il documento relativo)	
Approvato/ validato*	
Estremi atto di approvazione*	
Progetto definitivo (In caso di disponibilità, allegare alla presente scheda il documento relativo)	
Approvato/ validato*	
Estremi atto di approvazione*	
Progetto esecutivo (In caso di disponibilità, allegare alla presente scheda il documento relativo)	
Approvato/ validato*	
Estremi atto di approvazione*	
Documento allegato*	
Si rende necessario eseguire o aggiornare le indagini?*	No
Indicare quali indagini (a titolo non esaustivo: rilievo topografico, rilievo sottoservizi e/o recupero elaborati forniti da enti gestori, indagini geologiche, indagini per la caratterizzazione strutturale dei materiali, indagini per il rilievo della presenza di amianto, indagini ambientali terre e rocce da scavo, indagini archeologiche, indagini valutazione rischio bellico) e stima dell'importo [riportare nel cronoprogramma le relative tempistiche]*	
L'esito delle indagini da eseguire può compromettere il cronoprogramma di progetto?*	No
Riportare quali azioni si metteranno in atto per rispettare i Target di progetto [riportare nel cronoprogramma le relative tempistiche]*	
Sono stati acquisiti eventuali e ulteriori pareri e le autorizzazioni necessari?*	No
Indicare quali pareri*	
Specificare quali autorizzazioni l'intervento richiede [riportare nel cronoprogramma le relative tempistiche]*	Autorizzazione urbanistica
Si richiederà la Conferenza dei Servizi decisoria? (in caso affermativo riportare nel cronoprogramma le relative tempistiche)*	No
L'area interessata dall'intervento è sottoposta a vincoli? (es. paesaggistici, urbanistici, ambientali)?*	No
Indicare il tipo di vincolo*	
In caso di presenza di vincoli, qualificare quali siano ostativi per la realizzazione delle opere e come si preveda di superarli*	



PNRR – MISSIONE 6 SALUTE

M6.C1 – 1.1 Case della comunità e presa in carico della persona

Gantt Interattivo

Cronoprogramma

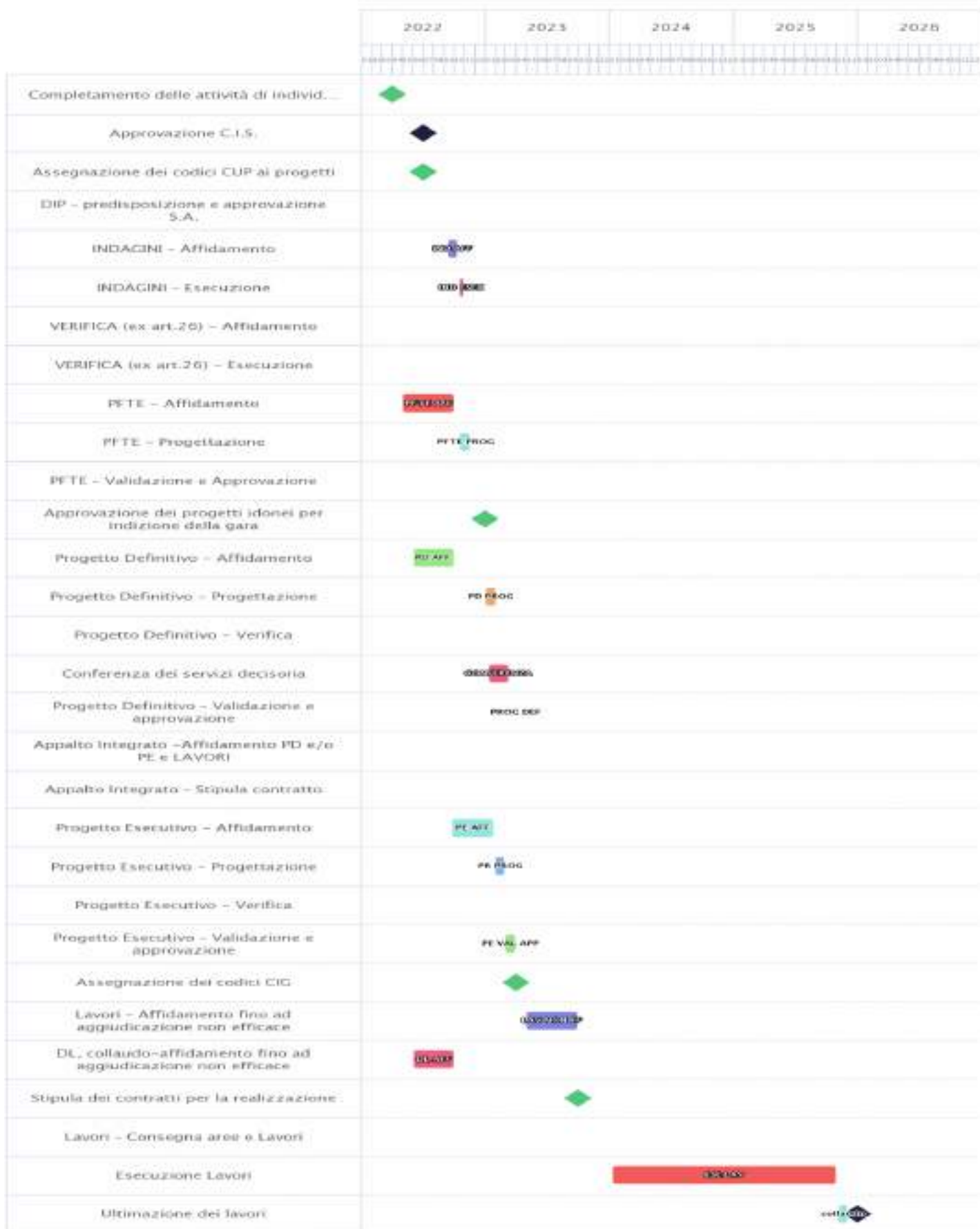



PNRR – MISSIONE 6 SALUTE

M6.C1 – 1.1 Case della comunità e presa in carico della persona

Sez. II - DESCRIZIONE E CARATTERISTICHE DELL'INTERVENTO - QUADRO ECONOMICO DEI LAVORI

A) LAVORI	473708
A.1) Importo dei lavori	473708
A.2) Oneri sicurezza non soggetti a ribasso	
B) SOMME a DISPOSIZIONE	203017
B.1) Imprevisti	203017
B.2) Acquisto terreni - importo rendicontabile laddove necessario per l'attuazione dell'investimento nella misura massima del 10%	
B.3) Attrezzature, arredi, forniture	
B.4) Indagini	
B.5) Progettazione, D.L., collaudo, verifiche	
B.5.a) Progettazione	
B.5.b) Supporto al Rup	
B.5.c) Verifica del progetto (art. 26, d.lgs. 50/2016)	
B.5.d) Collaudo (tecnico-amministrativo, statico, tecnico funzionale degli impianti)	
B.5.e) Coordinatore della sicurezza in fase di esecuzione e Direzione Lavori	
B.5.f) Contributo previdenziale (4%) su spese tecniche	
B.6) Accantonamenti	
B.6.a) Art. 113, d.lgs. 50/2016 (incentivo funzioni tecniche interne esclusa la quota del 20% per beni strumentali)	
B.6.b) Polizze rischi professionali personale interno per progettazione (art. 24, c. 4, d.lgs. 50/2016)	
B.6.c) Spese per commissioni giudicatrici (IVA inclusa)	
B.6.d) Spese per pubblicità e notifiche (ANAC)	
B.7) Allacci	
B.8) IVA	
B.8.a) IVA su lavori e imprevisti	
B.8.b) IVA su attrezzature, arredi, forniture	
B.8.c) IVA su indagini	
B.8.d) IVA su spese tecniche	
TOTALE GENERALE PROGETTO A+B (Inclusa IVA)	676725

Sez. III - DATI ECONOMICI, FINANZIARI - FONTI DI FINANZIAMENTO DEL PROGETTO

Il Soggetto richiedente con la presentazione della presente Scheda attesta la congruità degli importi allegando, almeno uno dei seguenti documenti:	Accetto
Un computo metrico estimativo, utilizzando voci e importi del prezzario regionale	no
Stime per analogia con precedenti lavorazioni similari	si
Preventivi di imprese fornitrici/esecutrici	no
Stima parametrica di spesa per voci omogenee	no
Allegare almeno un documento*	
Si riportano di seguito, a titolo esemplificativo, i valori parametrici di costo medi per NUOVA COSTRUZIONE/AMPLIAMENTO – omnicomprensivi di spese tecniche, spese generali, IVA, ad esclusione di attrezzature ed arredi i cui costi sono stimati in un importo pari al 15% del costo parametrico. Tali valori sono stati impiegati per la prevalutazione economica dei diversi interventi in sede di stesura del Piano Nazionale di Ripresa e Resilienza. (Deliberazione 9 marzo 2018, n. 4/2018/G della Corte dei Conti – Sezione Centrale di Controllo sulla Gestione delle Amministrazioni dello Stato su "L'attuazione del Programma Straordinario per la ristrutturazione edilizia e l'ammodernamento tecnologico del patrimonio sanitario"; Intesa 23 marzo 2005 della Conferenza Permanente per i rapporti tra lo Stato le Regioni e le Province Autonome di Trento e Bolzano - Rep. Atti n. 2271). La stima comprende i costi per la realizzazione del fabbricato, ma non include i costi per l'ammodernamento tecnologico (arredi e tecnologie), che sono stati stimati in un importo pari al 15% del costo di realizzazione dell'intervento.	1600 €/m2
Si riporta di seguito, a titolo esemplificativo, il valore parametrico di costo medio per RICOSTRUZIONE – omnicomprensivi di spese tecniche, spese generali, IVA, ad esclusione di attrezzature ed arredi i cui costi sono stimati in un importo pari al 15% del costo parametrico. Tali valori sono stati impiegati per la prevalutazione economica dei diversi interventi in sede di stesura del Piano Nazionale di Ripresa e Resilienza. (Deliberazione 9 marzo 2018, n. 4/2018/G della Corte dei Conti – Sezione Centrale di Controllo sulla Gestione delle Amministrazioni dello Stato su "L'attuazione del Programma Straordinario per la ristrutturazione edilizia e l'ammodernamento tecnologico del patrimonio sanitario"; Intesa 23 marzo 2005 della Conferenza Permanente per i rapporti tra lo Stato le Regioni e le Province Autonome di Trento e Bolzano - Rep. Atti n. 2271). La stima comprende i costi per la realizzazione del fabbricato, ma non include i costi per l'ammodernamento tecnologico (arredi e tecnologie), che sono stati stimati in un importo pari al 15% del costo di realizzazione dell'intervento.	1700 €/m2



PNRR – MISSIONE 6 SALUTE

M6.C1 – 1.1 Case della comunità e presa in carico della persona

Si riporta di seguito, a titolo esemplificativo, il valore parametrico di costo medio per ABBATTIMENTO/DEMOLIZIONE onnicomprensivo impiegato per la prevalutazione economica dei diversi interventi in sede di stesura del Piano Nazionale di Ripresa e Resilienza	25 €/mc
Si riportano di seguito, a titolo esemplificativo, i valori parametrici di costo medi per RISTRUTTURAZIONE PESANTE – onnicomprensivi di spese tecniche, spese generali, IVA, ad esclusione di attrezzature ed arredi i cui costi sono stimati in un importo pari al 15% del costo parametrico. Tali valori sono stati impiegati per la prevalutazione economica dei diversi interventi in sede di stesura del Piano Nazionale di Ripresa e Resilienza. (Deliberazione 9 marzo 2018, n. 4/2018/G della Corte dei Conti – Sezione Centrale di Controllo sulla Gestione delle Amministrazioni dello Stato su "L'attuazione del Programma Straordinario per la ristrutturazione edilizia e l'ammodernamento tecnologico del patrimonio sanitario"; Intesa 23 marzo 2005 della Conferenza Permanente per i rapporti tra lo Stato le Regioni e le Province Autonome di Trento e Bolzano - Rep. Atti n. 2271). La stima comprende i costi per la realizzazione del fabbricato, ma non include i costi per l'ammodernamento tecnologico (arredi e tecnologie), che sono stati stimati in un importo pari al 15% del costo di realizzazione dell'intervento.	1300 €/m2
Si riportano di seguito, a titolo esemplificativo, i valori parametrici di costo medi per RISTRUTTURAZIONE MEDIA – onnicomprensivi di spese tecniche, spese generali, IVA, ad esclusione di attrezzature ed arredi i cui costi sono stimati in un importo pari al 15% del costo parametrico. Tali valori sono stati impiegati per la prevalutazione economica dei diversi interventi in sede di stesura del Piano Nazionale di Ripresa e Resilienza. (Deliberazione 9 marzo 2018, n. 4/2018/G della Corte dei Conti – Sezione Centrale di Controllo sulla Gestione delle Amministrazioni dello Stato su "L'attuazione del Programma Straordinario per la ristrutturazione edilizia e l'ammodernamento tecnologico del patrimonio sanitario"; Intesa 23 marzo 2005 della Conferenza Permanente per i rapporti tra lo Stato le Regioni e le Province Autonome di Trento e Bolzano - Rep. Atti n. 2271). La stima comprende i costi per la realizzazione del fabbricato, ma non include i costi per l'ammodernamento tecnologico (arredi e tecnologie), che sono stati stimati in un importo pari al 15% del costo di realizzazione dell'intervento.	1000 €/m2
Si riportano di seguito, a titolo esemplificativo, i valori parametrici di costo medi per RISTRUTTURAZIONE LEGGERA – onnicomprensivi di spese tecniche, spese generali, IVA, ad esclusione di attrezzature ed arredi i cui costi sono stimati in un importo pari al 15% del costo parametrico. Tali valori sono stati impiegati per la prevalutazione economica dei diversi interventi in sede di stesura del Piano Nazionale di Ripresa e Resilienza. (Deliberazione 9 marzo 2018, n. 4/2018/G della Corte dei Conti – Sezione Centrale di Controllo sulla Gestione delle Amministrazioni dello Stato su "L'attuazione del Programma Straordinario per la ristrutturazione edilizia e l'ammodernamento tecnologico del patrimonio sanitario"; Intesa 23 marzo 2005 della Conferenza Permanente per i rapporti tra lo Stato le Regioni e le Province Autonome di Trento e Bolzano - Rep. Atti n. 2271). La stima comprende i costi per la realizzazione del fabbricato, ma non include i costi per l'ammodernamento tecnologico (arredi e tecnologie), che sono stati stimati in un importo pari al 15% del costo di realizzazione dell'intervento.	600 €/m2
IMPORTO COMPLESSIVO INVESTIMENTO - (Nota: l'importo sarà automaticamente visualizzato in base a quanto imputato nel QUADRO ECONOMICO DEI LAVORI)	676725
FINANZIAMENTO PNRR	676725
Ulteriori fonti di finanziamento?	No
Il Soggetto richiedente dichiara sotto la propria responsabilità che, ai sensi dell'art. 9 del Regolamento (EU) 241/2021, in conformità con quanto indicato dalla circolare del MEF n.33 del 31.12.2021, recante chiarimenti in merito a "Addizionalità, finanziamento complementare e obbligo di assenza del c.d. doppio finanziamento", il sostegno fornito nell'ambito del dispositivo per la ripresa e la resilienza (RRF) in aggiunta al sostegno fornito nell'ambito di altri programmi e strumenti dell'Unione non copre lo stesso costo.	
Indicare le fonti e i rispettivi importi delle eventuali fonti di finanziamento ulteriori rispetto al budget assegnato a valore sul PNRR/FC (indicare la fonte e l'importo in euro separati da #):	



PNRR – MISSIONE 6 SALUTE

M6.C1 – 1.1 Case della comunità e presa in carico della persona

Sez. III - DATI ECONOMICI, FINANZIARI - CRONOPROGRAMMA FINANZIARIO

L'intervento è in corso?	No
Spesa prevista nell'anno 2020	
Spesa prevista nell'anno 2021	
Spesa prevista nell'anno 2022	200000
Spesa prevista nell'anno 2023	200000
Spesa prevista nell'anno 2024	276725
Spesa prevista nell'anno 2025	0
Spesa prevista nell'anno 2026	0

Sez. IV - DATI E CARATTERISTICHE DELL'IMMOBILE - DATI DIMENSIONALI E PATRIMONIALI

Superficie lorda a disposizione (mq) (riferita all'area di intervento e comprensiva di opere edili interne: tramezzi, scale, ascensori, cavedi, pareti perimetrali esterne, locali ad uso tecnico e centrali impiantistiche)	425
Anno ultima ristrutturazione leggera	1964
Anno ultima ristrutturazione pesante	1980
Numero di piani a disposizione	2
Accesso all'area di intervento	Autonomo
Note	
Utilizzo Immobile	Parziale
Indicazione dei piani a disposizione (riferiti all'area d'intervento, specificare fuori terra ed entro terra, compresi di eventuali piani tecnici)	2
Valore patrimoniale (in €)	288126



PNRR – MISSIONE 6 SALUTE

M6.C1 – 1.1 Case della comunità e presa in carico della persona

SCHEMA IMMOBILE 2

M6.C1 – 1.1 Case della comunità e presa in carico della persona

Sez. I - IDENTIFICAZIONE DELL'INTERVENTO	
Titolo intervento*	Nocera Umbra-casa della comunità, intervento di manutenzione straordinaria della copertura e rifunzionalizzazione
CUP / codice progetto*	F47H22001190001
Data apertura CUP*	21/02/2022
Importo complessivo intervento - (Nota: l'importo sarà automaticamente visualizzato in base a quanto imputato nel QUADRO ECONOMICO DEI LAVORI)*	700000
Immobile oggetto di intervento (indicare ASL e indirizzo del presidio)*	Azienda USL Umbria 2
Descrizione sintetica del Progetto*	manutenzione straordinaria della copertura e rifunzionalizzazione
Modalità attuative*	Appalto per l'affidamento dei servizi di progettazione, Appalto lavori su Progetto Esecutivo
Dichiaro che l'immobile oggetto dell'intervento è di proprietà dell'amministrazione o di altro ente pubblico	Accetto
Altro/Eventuali note	

Sez. IV - DATI E CARATTERISTICHE DELL'IMMOBILE - DATI GENERALI	
Proprietà dell'edificio*	Proprietà dell'ente sanitario
Denominazione	NOCERA UMBRA-CASA DELLA COMUNITÀ, INTERVENTO DI MANUTENZIONE STRAORDINARIA DELLA COPERTURA E RIFUNZIONALIZZAZIONE
Via	Martiri della libertà
Civico	snc
Cap	06025
Provincia	PERUGIA
Comune	NOCERA UMBRA
Destinazione urbanistica	Altro
Nota destinazione urbanistica	Spazio urbano - aree ed attrezzature di interesse generale o collettivo
Destinazione d'uso della struttura	Servizi territoriali
Nota destinazione d'uso della struttura	
Titolo di disponibilità giuridica immobile: (qualora non disponibile, indicare il timing necessario a perfezionarlo)	proprietà
Zona Climatica	Zona climatica - E
Zona sismica	Zona sismica - 2
Edificio a disposizione	Edificio intero autonomo
Nota edificio a disposizione	
Anno di costruzione	
Superficie lorda totale dell'intero immobile: (comprensiva di opere edili interne: tramezzi, scale, ascensori, cavedi, pareti perimetrali esterne, locali ad uso tecnico e centrali impiantistiche)	2440
N° di piani totali dell'immobile: (numero di piani fuori terra, compresi eventuali piani tecnici)	1
Accessibilità alla rete del trasporto pubblico	Si
Disponibilità di parcheggi	Esterni
Tipologia prevalente dell'immobile (indicare la tipologia che maggiormente caratterizza l'immobile nel suo complesso. E' possibile selezionare più opzioni)	Padiglioni
Nota proprietà dell'edificio	
Attuale stato dell'edificio	Edificio in uso
Presenza di Vincoli Beni Culturali	No
Indicare se esiste una dichiarazione di interesse culturale da parte della competente Soprintendenza	



PNRR – MISSIONE 6 SALUTE

M6.C1 – 1.1 Case della comunità e presa in carico della persona

Sez. II - DESCRIZIONE E CARATTERISTICHE DELL'INTERVENTO - TIPOLOGIA DI INTERVENTO

Nuova costruzione/ampliamento*	No
Sup. int. (mq)	
Abbattimento e ricostruzione*	No
Sup. int. (mq)	
Ristrutturazione*	Si
Ristrutturazione pesante*	No
Ristrutturazione media*	Si
Ristrutturazione leggera*	
Sup. int. (mq)	1050

Sez. II - DESCRIZIONE E CARATTERISTICHE DELL'INTERVENTO - DICHIARAZIONE DI COERENZA DELL'INTERVENTO CON GLI OBIETTIVI GENERALI DEL PNRR

<p>Il Soggetto richiedente dichiara sotto la propria responsabilità: di garantire che, ai sensi dell'art. 9 del Regolamento (EU) 241/2021, in conformità con quanto indicato dalla circolare del MEF n.33 del 31.12.2021, recante chiarimenti in merito a "Addizionalità, finanziamento complementare e obbligo di assenza del c.d. doppio finanziamento", in caso di progetti di investimento sostenuti da altri programmi e strumenti dell'Unione, il sostegno fornito nell'ambito del dispositivo per la ripresa e la resilienza (RRF) non copre lo stesso costo; che la realizzazione delle attività progettuali prevede di non arrecare un danno significativo agli obiettivi ambientali, ai sensi dell'articolo 17 del Regolamento (UE) 2020/852; che la realizzazione delle attività progettuali è coerente con i principi e gli obblighi specifici del PNRR relativamente al principio del "Do No Significant Harm" (DNSH) e, ove applicabili, ai principi del Tagging clima e digitale, della parità di genere (Gender Equality), della protezione e valorizzazione dei giovani e del superamento dei divari territoriali; che l'attuazione del progetto prevede il rispetto delle norme comunitarie e nazionali applicabili, ivi incluse quelle in materia di trasparenza, uguaglianza di genere e pari opportunità e tutela dei diversamente abili; che l'attuazione del progetto prevede il rispetto della normativa europea e nazionale applicabile, con particolare riferimento ai principi di parità di trattamento, non discriminazione, trasparenza, proporzionalità e pubblicità; che adotterà misure adeguate volte a rispettare il principio di sana gestione finanziaria secondo quanto disciplinato nel Regolamento finanziario (UE, Euratom) 2018/1046 e nell'art. 22 del Regolamento (UE) 2021/241, in particolare in materia di prevenzione dei conflitti di interessi, delle frodi, della corruzione e di recupero e restituzione dei fondi che sono stati indebitamente assegnati; di disporre delle competenze, risorse e qualifiche professionali, sia tecniche che amministrative, necessarie per portare a termine il progetto e assicurare il raggiungimento di eventuali milestone e target associati; di aver considerato e valutato tutte le condizioni che possono incidere sull'ottenimento e utilizzo del finanziamento a valere sulle risorse dell'Investimento M6.C1 – 1.1 CASE DELLA COMUNITÀ E PRESA IN CARICO DELLA PERSONA e di averne tenuto conto ai fini dell'elaborazione della proposta progettuale; di essere a conoscenza che l'Amministrazione centrale responsabile di intervento si riserva il diritto di procedere d'ufficio a verifiche, anche a campione, in ordine alla veridicità delle dichiarazioni rilasciate in sede di domanda di finanziamento e/o, comunque, nel corso della procedura, ai sensi e per gli effetti della normativa vigente.</p>	Accetto
---	---------



PNRR – MISSIONE 6 SALUTE

M6.C1 – 1.1 Case della comunità e presa in carico della persona

Sez. II - DESCRIZIONE E CARATTERISTICHE DELL'INTERVENTO - DICHIARAZIONE DI COERENZA DELL'INTERVENTO CON GLI OBIETTIVI SPECIFICI DELLA MISSIONE DELL'INTERVENTO

Il Soggetto richiedente dichiara sotto la propria responsabilità: Che l'intervento prevede la realizzazione di una Casa della Comunità, luogo che consente di potenziare e riorganizzare i servizi offerti sul territorio migliorandone la qualità, diventando lo strumento attraverso cui coordinare tutti i servizi offerti, in particolare ai malati cronici, in coerenza con quanto definito dal Piano Nazionale di Ripresa e Resilienza per la componente M6.C1 – 1.1 Case della comunità e presa in carico della persona.	Accetto
Che l'intervento rientra nell'intervention field 025ter "Costruzione di nuovi edifici efficienti sotto il profilo energetico" (Allegato VI del Regolamento (Ue) 2021/241 del Parlamento Europeo e del Consiglio del 12.02.2021)	
Che l'intervento rientra nell'intervention field 025ter "Costruzione di nuovi edifici efficienti sotto il profilo energetico" (Allegato VI del Regolamento (Ue) 2021/241 del Parlamento Europeo e del Consiglio del 12.02.2021)	
Che l'intervento rientra nell'intervention field 026 "Rinnovo di infrastrutture pubbliche sul piano dell'efficienza energetica e misure relative all'efficienza energetica per tali infrastrutture, progetti dimostrativi e misure di sostegno" (Allegato VI del Regolamento (Ue) 2021/241 del Parlamento Europeo e del Consiglio del 12.02.2021).	Accetto

Sez. II - DESCRIZIONE E CARATTERISTICHE DELL'INTERVENTO - INQUADRAMENTO PROGRAMMATICO

L'Intervento è coerente con i Documenti di Programmazione e/o gli strumenti di pianificazione territoriale e settoriale (ad es. urbanistica, paesaggistica, infrastrutture)?*	Si
Specificare in quali documenti è stato inserito	Piano triennale del Patrimonio
Chiarire come e in quali tempi si intenda implementare l'inserimento nei documenti di programmazione [Riportare nel cronoprogramma l'attività relativa e indicare la data limite entro la quale deve essere completata]	
È necessario modificare e/o integrare i Documenti di Programmazione e/o strumenti di pianificazione territoriale?*	No
Indicare quali ed in quali tempi si intenda eseguire l'integrazione [Riportare nel cronoprogramma l'attività relativa e indicare la data limite entro la quale deve essere completata]	

Sez. II - DESCRIZIONE E CARATTERISTICHE DELL'INTERVENTO - ASPETTI GIURIDICO/AMMINISTRATIVI RELATIVI ALLA APPALTABILITA' DELL'INTERVENTO

L'Intervento ha ad oggetto beni già nella disponibilità del Soggetto Richiedente?*	Si
Indicare come si intenda acquisire la disponibilità del bene [contestualmente indicare la data limite per l'acquisizione del bene nel cronoprogramma]	
L'Intervento ha ad oggetto beni nella proprietà del Soggetto Richiedente?*	Si
Indicare	
La destinazione d'uso dell'edificio/fabbricato/impianto/... è coerente con l'Intervento che si intende realizzare?*	Si
Specificare come si intenda rendere coerente la destinazione d'uso ed in quali tempi [indicare nel cronoprogramma]	
È necessario avvalersi dello strumento dell'esproprio sul sito oggetto dell'Intervento?*	No
Descrivere nel dettaglio la sussistenza di un nesso diretto tra l'acquisto del terreno e gli obiettivi dell'operazione e le procedure amministrative e la tempistica di esproprio prevista [Riportare nel cronoprogramma l'attività relativa e indicare la data limite entro la quale deve essere completata]	
Esistono ricorsi giudiziari o pendenze sul sito / immobile oggetto dell'Intervento?*	No
Indicare quali e motivare con quali strumenti si intenda superare tale aspetto critico	
Il sito / immobile sono integralmente accessibili per i sopralluoghi in fase di gara e/o per le fasi di esecuzione?*	Si
Descrivere le motivazioni e la tempistica previste per la risoluzione della problematica: (es. sequestro autorità giudiziaria, curatori fallimentari, occupazione abusiva, ordinanze di sgombero pericolo di crollo, ecc...)	
Si rilevano potenziali/attuali interferenze con altri interventi e/o soggetti istituzionali per la successiva fase di cantiere?*	No
Descrivere se e quali interferenze si rilevano e in che modo tale aspetto non incida sull'attuazione dell'intervento	
L'intervento prevede di eseguire i lavori in fabbricati che durante gli stessi rimangono anche parzialmente in funzione?*	No
Descrivere le eventuali misure adottate per la gestione delle interferenze (sedi provvisorie, trasferimenti, ecc.) in che modo tale aspetto non incida sull'attuazione dell'intervento	
Si dispone di una perizia giurata di parte redatta da un valutatore qualificato secondo le	No



PNRR – MISSIONE 6 SALUTE

M6.C1 – 1.1 Case della comunità e presa in carico della persona

disposizioni europee e nazionali vigenti che attestino il valore di mercato?*

Sez. II - DESCRIZIONE E CARATTERISTICHE DELL'INTERVENTO - PROCEDURE IN MATERIA AMBIENTALE, ARCHEOLOGICA, ETC

L'intervento richiede l'attivazione della procedura di VIA (Valutazione di Impatto Ambientale) o di PUA (Provvedimento Unico Ambientale)?*	No
Fornire maggiori informazioni sullo stato della procedura [riportare nel cronoprogramma le tempistiche]*	
L'intervento richiede l'attivazione della procedura di VINCA (Valutazione di Incidenza Ecologica) in relazione ai Siti Natura 2000?*	No
Fornire maggiori informazioni sullo stato della procedura [riportare nel cronoprogramma le relative tempistiche]*	
L'intervento richiede la verifica preventiva dell'interesse archeologico ai sensi dell'art.25 del D.Lgs. 50/2016?*	No
Fornire maggiori informazioni sullo stato della procedura [riportare nel cronoprogramma le relative tempistiche]*	

Sez. II - DESCRIZIONE E CARATTERISTICHE DELL'INTERVENTO - ELEMENTI PROGETTUALI E STATO DI ATTUAZIONE ATTUALE/PREVISTO

Nessun livello di progettazione	si
Documento di indirizzo alla progettazione (In caso di disponibilità, allegare alla presente scheda il documento relativo)	
Approvato / validato*	
Estremi atto di approvazione*	
Documento di Fattibilità Alternative Progettuali (In caso di disponibilità, allegare alla presente scheda il documento relativo)	
Approvato/ validato*	
Estremi atto di approvazione*	
Progetto di fattibilità tecnico economica (o P. Preliminare) inclusa esecuzione prime indagini, rilievi, caratterizzazioni (In caso di disponibilità, allegare alla presente scheda il documento relativo)	
Approvato/ validato*	
Estremi atto di approvazione*	
Progetto definitivo (In caso di disponibilità, allegare alla presente scheda il documento relativo)	
Approvato/ validato*	
Estremi atto di approvazione*	
Progetto esecutivo (In caso di disponibilità, allegare alla presente scheda il documento relativo)	
Approvato/ validato*	
Estremi atto di approvazione*	
Documento allegato*	
Si rende necessario eseguire o aggiornare le indagini?*	No
Indicare quali indagini (a titolo non esaustivo: rilievo topografico, rilievo sottoservizi e/o recupero elaborati forniti da enti gestori, indagini geologiche, indagini per la caratterizzazione strutturale dei materiali, indagini per il rilievo della presenza di amianto, indagini ambientali terre e rocce da scavo, indagini archeologiche, indagini valutazione rischio bellico) e stima dell'importo [riportare nel cronoprogramma le relative tempistiche]*	
L'esito delle indagini da eseguire può compromettere il cronoprogramma di progetto?*	No
Riportare quali azioni si metteranno in atto per rispettare i Target di progetto [riportare nel cronoprogramma le relative tempistiche]*	
Sono stati acquisiti eventuali e ulteriori pareri e le autorizzazioni necessari?*	No
Indicare quali pareri*	
Specificare quali autorizzazioni l'intervento richiede [riportare nel cronoprogramma le relative tempistiche]*	CILA
Si richiederà la Conferenza dei Servizi decisoria? (in caso affermativo riportare nel cronoprogramma le relative tempistiche)*	No
L'area interessata dall'intervento è sottoposta a vincoli? (es. paesaggistici, urbanistici, ambientali)?*	No
Indicare il tipo di vincolo*	
In caso di presenza di vincoli, qualificare quali siano ostativi per la realizzazione delle opere e come si preveda di superarli*	



PNRR – MISSIONE 6 SALUTE

M6.C1 – 1.1 Case della comunità e presa in carico della persona

Gantt Interattivo

Cronoprogramma

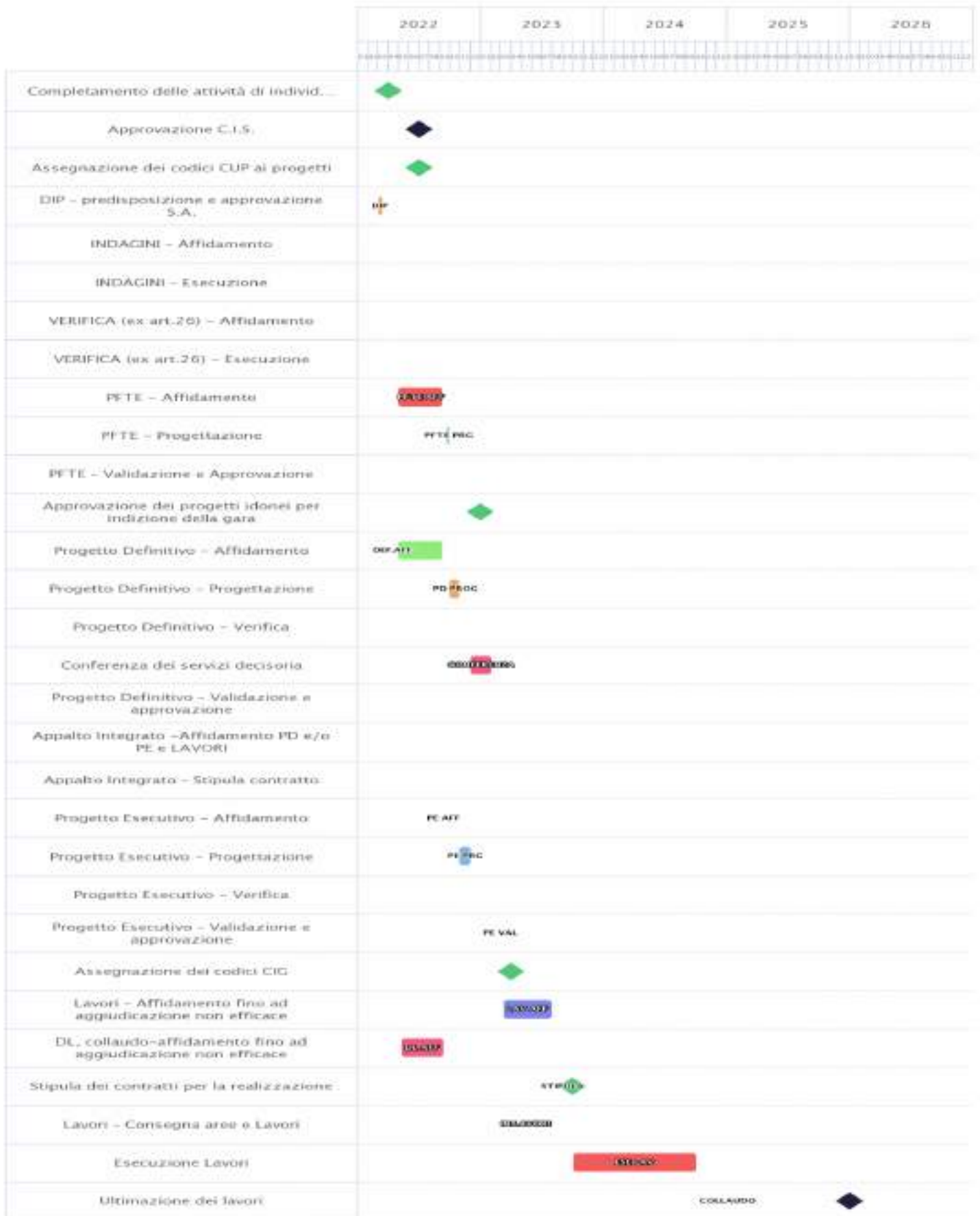



PNRR – MISSIONE 6 SALUTE

M6.C1 – 1.1 Case della comunità e presa in carico della persona

Sez. II - DESCRIZIONE E CARATTERISTICHE DELL'INTERVENTO - QUADRO ECONOMICO DEI LAVORI

A) LAVORI	490000
A.1) Importo dei lavori	490000
A.2) Oneri sicurezza non soggetti a ribasso	
B) SOMME a DISPOSIZIONE	210000
B.1) Imprevisti	210000
B.2) Acquisto terreni - importo rendicontabile laddove necessario per l'attuazione dell'investimento nella misura massima del 10%	
B.3) Attrezzature, arredi, forniture	
B.4) Indagini	
B.5) Progettazione, D.L., collaudo, verifiche	0
B.5.a) Progettazione	
B.5.b) Supporto al Rup	
B.5.c) Verifica del progetto (art. 26, d.lgs. 50/2016)	
B.5.d) Collaudo (tecnico-amministrativo, statico, tecnico funzionale degli impianti)	
B.5.e) Coordinatore della sicurezza in fase di esecuzione e Direzione Lavori	
B.5.f) Contributo previdenziale (4%) su spese tecniche	
B.6) Accantonamenti	
B.6.a) Art. 113, d.lgs. 50/2016 (incentivo funzioni tecniche interne esclusa la quota del 20% per beni strumentali)	
B.6.b) Polizze rischi professionali personale interno per progettazione (art. 24, c. 4, d.lgs. 50/2016)	
B.6.c) Spese per commissioni giudicatrici (IVA inclusa)	
B.6.d) Spese per pubblicità e notifiche (ANAC)	
B.7) Allacci	
B.8) IVA	
B.8.a) IVA su lavori e imprevisti	
B.8.b) IVA su attrezzature, arredi, forniture	
B.8.c) IVA su indagini	
B.8.d) IVA su spese tecniche	
TOTALE GENERALE PROGETTO A+B (Inclusa IVA)	700000

Sez. III - DATI ECONOMICI, FINANZIARI - FONTI DI FINANZIAMENTO DEL PROGETTO

Il Soggetto richiedente con la presentazione della presente Scheda attesta la congruità degli importi allegando, almeno uno dei seguenti documenti:	Accetto
Un computo metrico estimativo, utilizzando voci e importi del prezzario regionale	no
Stime per analogia con precedenti lavorazioni similari	si
Preventivi di imprese fornitrici/eseccutrici	no
Stima parametrica di spesa per voci omogenee	no
Allegare almeno un documento*	
Si riportano di seguito, a titolo esemplificativo, i valori parametrici di costo medi per NUOVA COSTRUZIONE/AMPLIAMENTO – omnicomprensivi di spese tecniche, spese generali, IVA, ad esclusione di attrezzature ed arredi i cui costi sono stimati in un importo pari al 15% del costo parametrico. Tali valori sono stati impiegati per la prevalutazione economica dei diversi interventi in sede di stesura del Piano Nazionale di Ripresa e Resilienza. (Deliberazione 9 marzo 2018, n. 4/2018/G della Corte dei Conti – Sezione Centrale di Controllo sulla Gestione delle Amministrazioni dello Stato su "L'attuazione del Programma Straordinario per la ristrutturazione edilizia e l'ammodernamento tecnologico del patrimonio sanitario"; Intesa 23 marzo 2005 della Conferenza Permanente per i rapporti tra lo Stato le Regioni e le Province Autonome di Trento e Bolzano - Rep. Atti n. 2271). La stima comprende i costi per la realizzazione del fabbricato, ma non include i costi per l'ammodernamento tecnologico (arredi e tecnologie), che sono stati stimati in un importo pari al 15% del costo di realizzazione dell'intervento.	1600 €/m2
Si riporta di seguito, a titolo esemplificativo, il valore parametrico di costo medio per RICOSTRUZIONE – omnicomprensivi di spese tecniche, spese generali, IVA, ad esclusione di attrezzature ed arredi i cui costi sono stimati in un importo pari al 15% del costo parametrico. Tali valori sono stati impiegati per la prevalutazione economica dei diversi interventi in sede di stesura del Piano Nazionale di Ripresa e Resilienza. (Deliberazione 9 marzo 2018, n. 4/2018/G della Corte dei Conti – Sezione Centrale di Controllo sulla Gestione delle Amministrazioni dello Stato su "L'attuazione del Programma Straordinario per la ristrutturazione edilizia e l'ammodernamento tecnologico del patrimonio sanitario"; Intesa 23 marzo 2005 della Conferenza Permanente per i rapporti tra lo Stato le Regioni e le Province Autonome di Trento e Bolzano - Rep. Atti n. 2271). La stima comprende i costi per la realizzazione del fabbricato, ma non include i costi per l'ammodernamento tecnologico (arredi e tecnologie), che sono stati stimati in un importo pari al 15% del costo di realizzazione dell'intervento.	1700 €/m2



PNRR – MISSIONE 6 SALUTE

M6.C1 – 1.1 Case della comunità e presa in carico della persona

Si riporta di seguito, a titolo esemplificativo, il valore parametrico di costo medio per ABBATTIMENTO/DEMOLIZIONE onnicomprensivo impiegato per la prevalutazione economica dei diversi interventi in sede di stesura del Piano Nazionale di Ripresa e Resilienza	25 €/mc
Si riportano di seguito, a titolo esemplificativo, i valori parametrici di costo medi per RISTRUTTURAZIONE PESANTE – onnicomprensivi di spese tecniche, spese generali, IVA, ad esclusione di attrezzature ed arredi i cui costi sono stimati in un importo pari al 15% del costo parametrico. Tali valori sono stati impiegati per la prevalutazione economica dei diversi interventi in sede di stesura del Piano Nazionale di Ripresa e Resilienza. (Deliberazione 9 marzo 2018, n. 4/2018/G della Corte dei Conti – Sezione Centrale di Controllo sulla Gestione delle Amministrazioni dello Stato su "L'attuazione del Programma Straordinario per la ristrutturazione edilizia e l'ammodernamento tecnologico del patrimonio sanitario"; Intesa 23 marzo 2005 della Conferenza Permanente per i rapporti tra lo Stato le Regioni e le Province Autonome di Trento e Bolzano - Rep. Atti n. 2271). La stima comprende i costi per la realizzazione del fabbricato, ma non include i costi per l'ammodernamento tecnologico (arredi e tecnologie), che sono stati stimati in un importo pari al 15% del costo di realizzazione dell'intervento.	1300 €/m2
Si riportano di seguito, a titolo esemplificativo, i valori parametrici di costo medi per RISTRUTTURAZIONE MEDIA – onnicomprensivi di spese tecniche, spese generali, IVA, ad esclusione di attrezzature ed arredi i cui costi sono stimati in un importo pari al 15% del costo parametrico. Tali valori sono stati impiegati per la prevalutazione economica dei diversi interventi in sede di stesura del Piano Nazionale di Ripresa e Resilienza. (Deliberazione 9 marzo 2018, n. 4/2018/G della Corte dei Conti – Sezione Centrale di Controllo sulla Gestione delle Amministrazioni dello Stato su "L'attuazione del Programma Straordinario per la ristrutturazione edilizia e l'ammodernamento tecnologico del patrimonio sanitario"; Intesa 23 marzo 2005 della Conferenza Permanente per i rapporti tra lo Stato le Regioni e le Province Autonome di Trento e Bolzano - Rep. Atti n. 2271). La stima comprende i costi per la realizzazione del fabbricato, ma non include i costi per l'ammodernamento tecnologico (arredi e tecnologie), che sono stati stimati in un importo pari al 15% del costo di realizzazione dell'intervento.	1000 €/m2
Si riportano di seguito, a titolo esemplificativo, i valori parametrici di costo medi per RISTRUTTURAZIONE LEGGERA – onnicomprensivi di spese tecniche, spese generali, IVA, ad esclusione di attrezzature ed arredi i cui costi sono stimati in un importo pari al 15% del costo parametrico. Tali valori sono stati impiegati per la prevalutazione economica dei diversi interventi in sede di stesura del Piano Nazionale di Ripresa e Resilienza. (Deliberazione 9 marzo 2018, n. 4/2018/G della Corte dei Conti – Sezione Centrale di Controllo sulla Gestione delle Amministrazioni dello Stato su "L'attuazione del Programma Straordinario per la ristrutturazione edilizia e l'ammodernamento tecnologico del patrimonio sanitario"; Intesa 23 marzo 2005 della Conferenza Permanente per i rapporti tra lo Stato le Regioni e le Province Autonome di Trento e Bolzano - Rep. Atti n. 2271). La stima comprende i costi per la realizzazione del fabbricato, ma non include i costi per l'ammodernamento tecnologico (arredi e tecnologie), che sono stati stimati in un importo pari al 15% del costo di realizzazione dell'intervento.	600 €/m2
IMPORTO COMPLESSIVO INVESTIMENTO - (Nota: l'importo sarà automaticamente visualizzato in base a quanto imputato nel QUADRO ECONOMICO DEI LAVORI)	700000
FINANZIAMENTO PNRR	700000
Ulteriori fonti di finanziamento?	No
Il Soggetto richiedente dichiara sotto la propria responsabilità che, ai sensi dell'art. 9 del Regolamento (EU) 241/2021, in conformità con quanto indicato dalla circolare del MEF n.33 del 31.12.2021, recante chiarimenti in merito a "Addizionalità, finanziamento complementare e obbligo di assenza del c.d. doppio finanziamento", il sostegno fornito nell'ambito del dispositivo per la ripresa e la resilienza (RRF) in aggiunta al sostegno fornito nell'ambito di altri programmi e strumenti dell'Unione non copre lo stesso costo.	
Indicare le fonti e i rispettivi importi delle eventuali fonti di finanziamento ulteriori rispetto al budget assegnato a valere sul PNRR/FC (indicare la fonte e l'importo in euro separati da #):	



PNRR – MISSIONE 6 SALUTE

M6.C1 – 1.1 Case della comunità e presa in carico della persona

Sez. III - DATI ECONOMICI, FINANZIARI - CRONOPROGRAMMA FINANZIARIO

L'intervento è in corso?	No
Spesa prevista nell'anno 2020	
Spesa prevista nell'anno 2021	
Spesa prevista nell'anno 2022	200000
Spesa prevista nell'anno 2023	250000
Spesa prevista nell'anno 2024	250000
Spesa prevista nell'anno 2025	0
Spesa prevista nell'anno 2026	0

Sez. IV - DATI E CARATTERISTICHE DELL'IMMOBILE - DATI DIMENSIONALI E PATRIMONIALI

Superficie lorda a disposizione (mq) (riferita all'area di intervento e comprensiva di opere edili interne: tramezzi, scale, ascensori, cavedi, pareti perimetrali esterne, locali ad uso tecnico e centrali impiantistiche)	1050
Anno ultima ristrutturazione leggera	
Anno ultima ristrutturazione pesante	
Numero di piani a disposizione	1
Accesso all'area di intervento	Autonomo
Note	
Utilizzo Immobile	Parziale
Indicazione dei piani a disposizione (riferiti all'area d'intervento, specificare fuori terra ed entro terra, compresi di eventuali piani tecnici)	1
Valore patrimoniale (in €)	2621075



PNRR – MISSIONE 6 SALUTE

M6.C1 – 1.1 Case della comunità e presa in carico della persona

SCHEMA IMMOBILE 3

M6.C1 – 1.1 Case della comunità e presa in carico della persona

Sez. I - IDENTIFICAZIONE DELL'INTERVENTO	
Titolo intervento*	Spoletto -casa della comunità, intervento di manutenzione straordinaria e rifunzionalizzazione
CUP / codice progetto*	F37H22000820001
Data apertura CUP*	17/02/2022
Importo complessivo intervento - (Nota: l'importo sarà automaticamente visualizzato in base a quanto imputato nel QUADRO ECONOMICO DEI LAVORI)*	300000
Immobile oggetto di intervento (indicare ASL e indirizzo del presidio)*	Usl Umbria 2
Descrizione sintetica del Progetto*	manutenzione straordinaria e rifunzionalizzazione
Modalità attuative*	Appalto integrato su Progetto di Fattibilità Tecnica ed Economica
Dichiaro che l'immobile oggetto dell'intervento è di proprietà dell'amministrazione o di altro ente pubblico	Accetto
Altro/Eventuali note	

Sez. IV - DATI E CARATTERISTICHE DELL'IMMOBILE - DATI GENERALI	
Proprietà dell'edificio*	Proprietà dell'ente sanitario
Denominazione	SPOLETO INTERVENTO DI MANUTENZIONE STRAORDINARIA E RIFUNZIONALIZZAZIONE
Via	Manna
Civico	snc
Cap	06049
Provincia	PERUGIA
Comune	SPOLETO
Destinazione urbanistica	Zona urbana consolidata
Nota destinazione urbanistica	
Destinazione d'uso della struttura	Servizi ospedalieri
Nota destinazione d'uso della struttura	
Titolo di disponibilità giuridica immobile: (qualora non disponibile, indicare il timing necessario a perfezionarlo)	proprietà
Zona Climatica	Zona climatica - E
Zona sismica	Zona sismica - 1
Edificio a disposizione	Edificio intero autonomo
Nota edificio a disposizione	
Anno di costruzione	2001
Superficie lorda totale dell'intero immobile: (comprensiva di opere edili interne: tramezzi, scale, ascensori, cavedi, pareti perimetrali esterne, locali ad uso tecnico e centrali impiantistiche)	1320
N° di piani totali dell'immobile: (numero di piani fuori terra, compresi eventuali piani tecnici)	3
Accessibilità alla rete del trasporto pubblico	Si
Disponibilità di parcheggi	Esterni
Tipologia prevalente dell'immobile (indicare la tipologia che maggiormente caratterizza l'immobile nel suo complesso. E' possibile selezionare più opzioni)	Mono/Poli blocco
Nota proprietà dell'edificio	
Attuale stato dell'edificio	Edificio in uso
Presenza di Vincoli Beni Culturali	No
Indicare se esiste una dichiarazione di interesse culturale da parte della competente Soprintendenza	



PNRR – MISSIONE 6 SALUTE

M6.C1 – 1.1 Case della comunità e presa in carico della persona

Sez. II - DESCRIZIONE E CARATTERISTICHE DELL'INTERVENTO - TIPOLOGIA DI INTERVENTO

Nuova costruzione/ampliamento*	No
Sup. int. (mq)	
Abbattimento e ricostruzione*	No
Sup. int. (mq)	
Ristrutturazione*	Si
Ristrutturazione pesante*	No
Ristrutturazione media*	No
Ristrutturazione leggera*	Si
Sup. int. (mq)	900

Sez. II - DESCRIZIONE E CARATTERISTICHE DELL'INTERVENTO - DICHIARAZIONE DI COERENZA DELL'INTERVENTO CON GLI OBIETTIVI GENERALI DEL PNRR

<p>Il Soggetto richiedente dichiara sotto la propria responsabilità: di garantire che, ai sensi dell'art. 9 del Regolamento (EU) 241/2021, in conformità con quanto indicato dalla circolare del MEF n.33 del 31.12.2021, recante chiarimenti in merito a "Addizionalità, finanziamento complementare e obbligo di assenza del c.d. doppio finanziamento", in caso di progetti di investimento sostenuti da altri programmi e strumenti dell'Unione, il sostegno fornito nell'ambito del dispositivo per la ripresa e la resilienza (RRF) non copre lo stesso costo; che la realizzazione delle attività progettuali prevede di non arrecare un danno significativo agli obiettivi ambientali, ai sensi dell'articolo 17 del Regolamento (UE) 2020/852; che la realizzazione delle attività progettuali è coerente con i principi e gli obblighi specifici del PNRR relativamente al principio del "Do No Significant Harm" (DNSH) e, ove applicabili, ai principi del Tagging clima e digitale, della parità di genere (Gender Equality), della protezione e valorizzazione dei giovani e del superamento dei divari territoriali; che l'attuazione del progetto prevede il rispetto delle norme comunitarie e nazionali applicabili, ivi incluse quelle in materia di trasparenza, uguaglianza di genere e pari opportunità e tutela dei diversamente abili; che l'attuazione del progetto prevede il rispetto della normativa europea e nazionale applicabile, con particolare riferimento ai principi di parità di trattamento, non discriminazione, trasparenza, proporzionalità e pubblicità; che adoterà misure adeguate volte a rispettare il principio di sana gestione finanziaria secondo quanto disciplinato nel Regolamento finanziario (UE, Euratom) 2018/1046 e nell'art. 22 del Regolamento (UE) 2021/241, in particolare in materia di prevenzione dei conflitti di interessi, delle frodi, della corruzione e di recupero e restituzione dei fondi che sono stati indebitamente assegnati; di disporre delle competenze, risorse e qualifiche professionali, sia tecniche che amministrative, necessarie per portare a termine il progetto e assicurare il raggiungimento di eventuali milestone e target associati; di aver considerato e valutato tutte le condizioni che possono incidere sull'ottenimento e utilizzo del finanziamento a valere sulle risorse dell'Investimento M6.C1 – 1.1 CASE DELLA COMUNITÀ E PRESA IN CARICO DELLA PERSONA e di averne tenuto conto ai fini dell'elaborazione della proposta progettuale; di essere a conoscenza che l'Amministrazione centrale responsabile di intervento si riserva il diritto di procedere d'ufficio a verifiche, anche a campione, in ordine alla veridicità delle dichiarazioni rilasciate in sede di domanda di finanziamento e/o, comunque, nel corso della procedura, ai sensi e per gli effetti della normativa vigente.</p>	Accetto
--	---------



PNRR – MISSIONE 6 SALUTE

M6.C1 – 1.1 Case della comunità e presa in carico della persona

Sez. II - DESCRIZIONE E CARATTERISTICHE DELL'INTERVENTO - DICHIARAZIONE DI COERENZA DELL'INTERVENTO CON GLI OBIETTIVI SPECIFICI DELLA MISSIONE DELL'INTERVENTO

Il Soggetto richiedente dichiara sotto la propria responsabilità: Che l'intervento prevede la realizzazione di una Casa della Comunità, luogo che consente di potenziare e riorganizzare i servizi offerti sul territorio migliorandone la qualità, diventando lo strumento attraverso cui coordinare tutti i servizi offerti, in particolare ai malati cronici, in coerenza con quanto definito dal Piano Nazionale di Ripresa e Resilienza per la componente M6.C1 – 1.1 Case della comunità e presa in carico della persona.	Accetto
Che l'intervento rientra nell'intervention field 025ter "Costruzione di nuovi edifici efficienti sotto il profilo energetico" (Allegato VI del Regolamento (Ue) 2021/241 del Parlamento Europeo e del Consiglio del 12.02.2021)	
Che l'intervento rientra nell'intervention field 025ter "Costruzione di nuovi edifici efficienti sotto il profilo energetico" (Allegato VI del Regolamento (Ue) 2021/241 del Parlamento Europeo e del Consiglio del 12.02.2021)	
Che l'intervento rientra nell'intervention field 026 "Rinnovo di infrastrutture pubbliche sul piano dell'efficienza energetica e misure relative all'efficienza energetica per tali infrastrutture, progetti dimostrativi e misure di sostegno" (Allegato VI del Regolamento (Ue) 2021/241 del Parlamento Europeo e del Consiglio del 12.02.2021).	Accetto

Sez. II - DESCRIZIONE E CARATTERISTICHE DELL'INTERVENTO - INQUADRAMENTO PROGRAMMATICO

L'intervento è coerente con i Documenti di Programmazione e/o gli strumenti di pianificazione territoriale e settoriale (ad es. urbanistica, paesaggistica, infrastrutture)?*	Si
Specificare in quali documenti è stato inserito	Piano triennale
Chiarire come e in quali tempi si intenda implementare l'inserimento nei documenti di programmazione [Riportare nel cronoprogramma l'attività relativa e indicare la data limite entro la quale deve essere completata]	
È necessario modificare e/o integrare i Documenti di Programmazione e/o strumenti di pianificazione territoriale?*	No
Indicare quali ed in quali tempi si intenda eseguire l'integrazione [Riportare nel cronoprogramma l'attività relativa e indicare la data limite entro la quale deve essere completata]	

Sez. II - DESCRIZIONE E CARATTERISTICHE DELL'INTERVENTO - ASPETTI GIURIDICO/AMMINISTRATIVI RELATIVI ALLA APPALTABILITÀ DELL'INTERVENTO

L'intervento ha ad oggetto beni già nella disponibilità del Soggetto Richiedente?*	Si
Indicare come si intenda acquisire la disponibilità del bene [contestualmente indicare la data limite per l'acquisizione del bene nel cronoprogramma]	
L'intervento ha ad oggetto beni nella proprietà del Soggetto Richiedente?*	Si
Indicare	
La destinazione d'uso dell'edificio/fabbricato/impianto/... è coerente con l'Intervento che si intende realizzare?*	Si
Specificare come si intenda rendere coerente la destinazione d'uso ed in quali tempi [indicare nel cronoprogramma]	
È necessario avvalersi dello strumento dell'esproprio sul sito oggetto dell'Intervento?*	No
Descrivere nel dettaglio la sussistenza di un nesso diretto tra l'acquisto del terreno e gli obiettivi dell'operazione e le procedure amministrative e la tempistica di esproprio prevista [Riportare nel cronoprogramma l'attività relativa e indicare la data limite entro la quale deve essere completata]	
Esistono ricorsi giudiziari o pendenze sul sito / immobile oggetto dell'Intervento?*	No
Indicare quali e motivare con quali strumenti si intenda superare tale aspetto critico	
Il sito / immobile sono integralmente accessibili per i sopralluoghi in fase di gara e/o per le fasi di esecuzione?*	Si
Descrivere le motivazioni e la tempistica previste per la risoluzione della problematica: (es. sequestro autorità giudiziaria, curatori fallimentari, occupazione abusiva, ordinanze di sgombero pericolo di crollo, ecc...)	
Si rilevano potenziali/attuali interferenze con altri interventi e/o soggetti istituzionali per la successiva fase di cantiere?*	No
Descrivere se e quali interferenze si rilevano e in che modo tale aspetto non incida sull'attuazione dell'intervento	
L'intervento prevede di eseguire i lavori in fabbricati che durante gli stessi rimangono anche parzialmente in funzione?*	Si
Descrivere le eventuali misure adottate per la gestione delle interferenze (sedi provvisorie, trasferimenti, ecc.) in che modo tale aspetto non incida sull'attuazione dell'intervento	trasferimento temporaneo
Si dispone di una perizia giurata di parte redatta da un valutatore qualificato secondo le	No



PNRR – MISSIONE 6 SALUTE

M6.C1 – 1.1 Case della comunità e presa in carico della persona

disposizioni europee e nazionali vigenti che attestino il valore di mercato?*

Sez. II - DESCRIZIONE E CARATTERISTICHE DELL'INTERVENTO - PROCEDURE IN MATERIA AMBIENTALE, ARCHEOLOGICA, ETC

L'intervento richiede l'attivazione della procedura di VIA (Valutazione di Impatto Ambientale) o di PUA (Provvedimento Unico Ambientale)?*	No
Fornire maggiori informazioni sullo stato della procedura [riportare nel cronoprogramma le tempistiche]*	
L'intervento richiede l'attivazione della procedura di VINCA (Valutazione di Incidenza Ecologica) in relazione ai Siti Natura 2000?*	No
Fornire maggiori informazioni sullo stato della procedura [riportare nel cronoprogramma le relative tempistiche]*	
L'intervento richiede la verifica preventiva dell'interesse archeologico ai sensi dell'art.25 del D.Lgs. 50/2016?*	No
Fornire maggiori informazioni sullo stato della procedura [riportare nel cronoprogramma le relative tempistiche]*	

Sez. II - DESCRIZIONE E CARATTERISTICHE DELL'INTERVENTO - ELEMENTI PROGETTUALI E STATO DI ATTUAZIONE ATTUALE/PREVISTO

Nessun livello di progettazione	si
Documento di indirizzo alla progettazione (In caso di disponibilità, allegare alla presente scheda il documento relativo)	
Approvato / validato*	
Estremi atto di approvazione*	
Documento di Fattibilità Alternative Progettuali (In caso di disponibilità, allegare alla presente scheda il documento relativo)	
Approvato/ validato*	
Estremi atto di approvazione*	
Progetto di fattibilità tecnico economica (o P. Preliminare) inclusa esecuzione prime indagini, rilievi, caratterizzazioni (In caso di disponibilità, allegare alla presente scheda il documento relativo)	
Approvato/ validato*	
Estremi atto di approvazione*	
Progetto definitivo (In caso di disponibilità, allegare alla presente scheda il documento relativo)	
Approvato/ validato*	
Estremi atto di approvazione*	
Progetto esecutivo (In caso di disponibilità, allegare alla presente scheda il documento relativo)	
Approvato/ validato*	
Estremi atto di approvazione*	
Documento allegato*	
Si rende necessario eseguire o aggiornare le indagini?*	No
Indicare quali indagini (a titolo non esaustivo: rilievo topografico, rilievo sottoservizi e/o recupero elaborati forniti da enti gestori, indagini geologiche, indagini per la caratterizzazione strutturale dei materiali, indagini per il rilievo della presenza di amianto, indagini ambientali terre e rocce da scavo, indagini archeologiche, indagini valutazione rischio bellico) e stima dell'importo [riportare nel cronoprogramma le relative tempistiche]*	
L'esito delle indagini da eseguire può compromettere il cronoprogramma di progetto?*	No
Riportare quali azioni si metteranno in atto per rispettare i Target di progetto [riportare nel cronoprogramma le relative tempistiche]*	
Sono stati acquisiti eventuali e ulteriori pareri e le autorizzazioni necessari?*	No
Indicare quali pareri*	
Specificare quali autorizzazioni l'intervento richiede [riportare nel cronoprogramma le relative tempistiche]*	non necessita di pareri
Si richiederà la Conferenza dei Servizi decisoria? (in caso affermativo riportare nel cronoprogramma le relative tempistiche)*	No
L'area interessata dall'intervento è sottoposta a vincoli? (es. paesaggistici, urbanistici, ambientali)?*	No
Indicare il tipo di vincolo*	
In caso di presenza di vincoli, qualificare quali siano ostativi per la realizzazione delle opere e come si preveda di superarli*	



PNRR – MISSIONE 6 SALUTE

M6.C1 – 1.1 Case della comunità e presa in carico della persona

Gantt Interattivo

Cronoprogramma

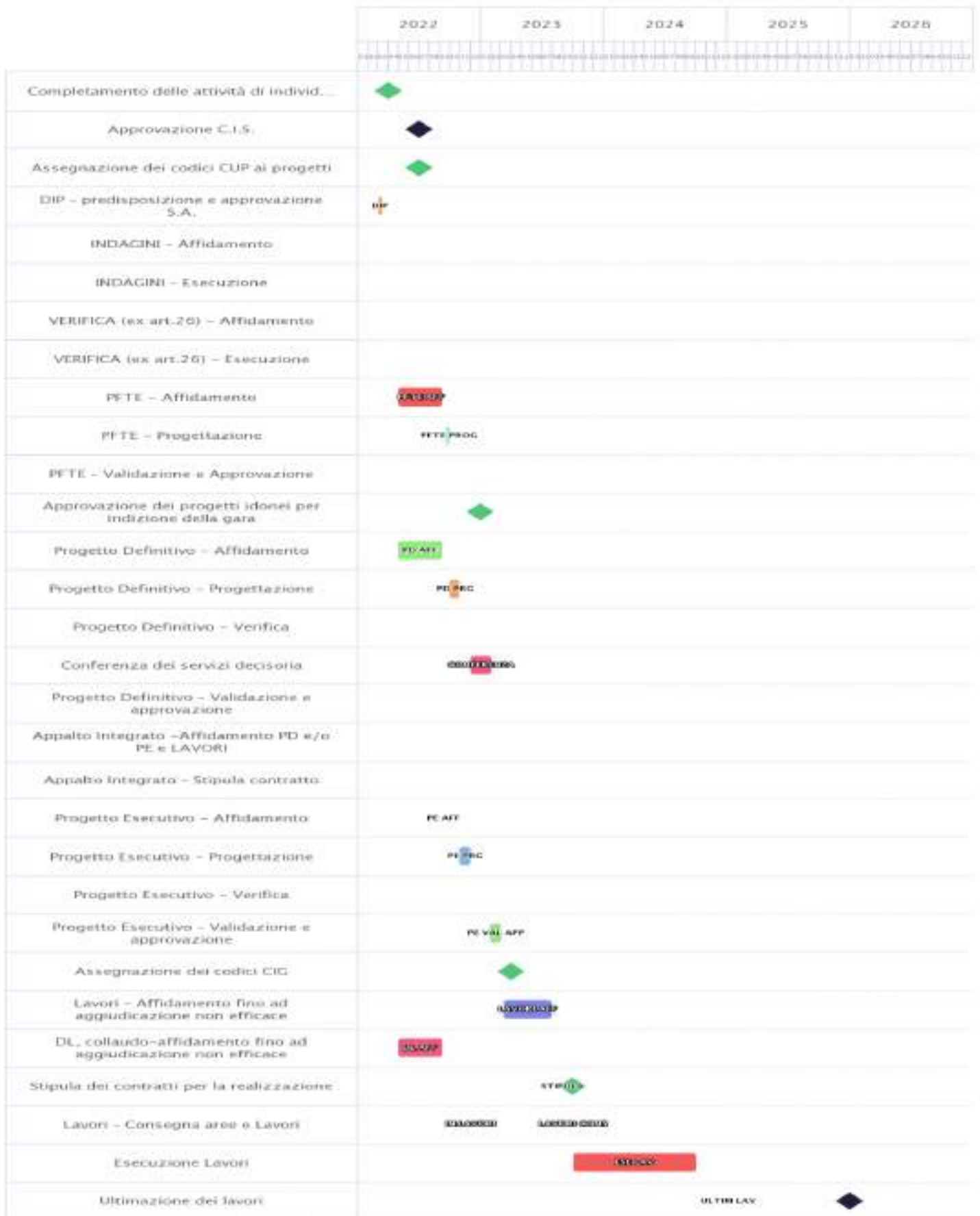



PNRR – MISSIONE 6 SALUTE

M6.C1 – 1.1 Case della comunità e presa in carico della persona

Sez. II - DESCRIZIONE E CARATTERISTICHE DELL'INTERVENTO - QUADRO ECONOMICO DEI LAVORI

A) LAVORI	200000
A.1) Importo dei lavori	200000
A.2) Oneri sicurezza non soggetti a ribasso	
B) SOMME a DISPOSIZIONE	100000
B.1) Imprevisti	100000
B.2) Acquisto terreni - importo rendicontabile laddove necessario per l'attuazione dell'investimento nella misura massima del 10%	
B.3) Attrezzature, arredi, forniture	
B.4) Indagini	
B.5) Progettazione, D.L., collaudo, verifiche	
B.5.a) Progettazione	
B.5.b) Supporto al Rup	
B.5.c) Verifica del progetto (art. 26, d.lgs. 50/2016)	
B.5.d) Collaudo (tecnico-amministrativo, statico, tecnico funzionale degli impianti)	
B.5.e) Coordinatore della sicurezza in fase di esecuzione e Direzione Lavori	
B.5.f) Contributo previdenziale (4%) su spese tecniche	
B.6) Accantonamenti	
B.6.a) Art. 113, d.lgs. 50/2016 (incentivo funzioni tecniche interne esclusa la quota del 20% per beni strumentali)	
B.6.b) Polizze rischi professionali personale interno per progettazione (art. 24, c. 4, d.lgs. 50/2016)	
B.6.c) Spese per commissioni giudicatrici (IVA inclusa)	
B.6.d) Spese per pubblicità e notifiche (ANAC)	
B.7) Allacci	
B.8) IVA	
B.8.a) IVA su lavori e imprevisti	
B.8.b) IVA su attrezzature, arredi, forniture	
B.8.c) IVA su indagini	
B.8.d) IVA su spese tecniche	
TOTALE GENERALE PROGETTO A+B (Inclusa IVA)	300000

Sez. III - DATI ECONOMICI, FINANZIARI - FONTI DI FINANZIAMENTO DEL PROGETTO

Il Soggetto richiedente con la presentazione della presente Scheda attesta la congruità degli importi allegando, almeno uno dei seguenti documenti:	Accetto
Un computo metrico estimativo, utilizzando voci e importi del prezzario regionale	no
Stime per analogia con precedenti lavorazioni similari	si
Preventivi di imprese fornitrici/esecutrici	no
Stima parametrica di spesa per voci omogenee	no
Allegare almeno un documento*	
Si riportano di seguito, a titolo esemplificativo, i valori parametrici di costo medi per NUOVA COSTRUZIONE/AMPLIAMENTO – omnicomprensivi di spese tecniche, spese generali, IVA, ad esclusione di attrezzature ed arredi i cui costi sono stimati in un importo pari al 15% del costo parametrico. Tali valori sono stati impiegati per la prevalutazione economica dei diversi interventi in sede di stesura del Piano Nazionale di Ripresa e Resilienza. (Deliberazione 9 marzo 2018, n. 4/2018/G della Corte dei Conti – Sezione Centrale di Controllo sulla Gestione delle Amministrazioni dello Stato su "L'attuazione del Programma Straordinario per la ristrutturazione edilizia e l'ammodernamento tecnologico del patrimonio sanitario"; Intesa 23 marzo 2005 della Conferenza Permanente per i rapporti tra lo Stato le Regioni e le Province Autonome di Trento e Bolzano - Rep. Atti n. 2271). La stima comprende i costi per la realizzazione del fabbricato, ma non include i costi per l'ammodernamento tecnologico (arredi e tecnologie), che sono stati stimati in un importo pari al 15% del costo di realizzazione dell'intervento.	1600 €/m2
Si riporta di seguito, a titolo esemplificativo, il valore parametrico di costo medio per RICOSTRUZIONE – omnicomprensivi di spese tecniche, spese generali, IVA, ad esclusione di attrezzature ed arredi i cui costi sono stimati in un importo pari al 15% del costo parametrico. Tali valori sono stati impiegati per la prevalutazione economica dei diversi interventi in sede di stesura del Piano Nazionale di Ripresa e Resilienza. (Deliberazione 9 marzo 2018, n. 4/2018/G della Corte dei Conti – Sezione Centrale di Controllo sulla Gestione delle Amministrazioni dello Stato su "L'attuazione del Programma Straordinario per la ristrutturazione edilizia e l'ammodernamento tecnologico del patrimonio sanitario"; Intesa 23 marzo 2005 della Conferenza Permanente per i rapporti tra lo Stato le Regioni e le Province Autonome di Trento e Bolzano - Rep. Atti n. 2271). La stima comprende i costi per la realizzazione del fabbricato, ma non include i costi per l'ammodernamento tecnologico (arredi e tecnologie), che sono stati stimati in un importo pari al 15% del costo di realizzazione dell'intervento.	1700 €/m2



PNRR – MISSIONE 6 SALUTE

M6.C1 – 1.1 Case della comunità e presa in carico della persona

Si riporta di seguito, a titolo esemplificativo, il valore parametrico di costo medio per ABBATTIMENTO/DEMOLIZIONE omnicomprensivo impiegato per la prevalutazione economica dei diversi interventi in sede di stesura del Piano Nazionale di Ripresa e Resilienza	25 €/mc
Si riportano di seguito, a titolo esemplificativo, i valori parametrici di costo medi per RISTRUTTURAZIONE PESANTE – omnicomprensivi di spese tecniche, spese generali, IVA, ad esclusione di attrezzature ed arredi i cui costi sono stimati in un importo pari al 15% del costo parametrico. Tali valori sono stati impiegati per la prevalutazione economica dei diversi interventi in sede di stesura del Piano Nazionale di Ripresa e Resilienza. (Deliberazione 9 marzo 2018, n. 4/2018/G della Corte dei Conti – Sezione Centrale di Controllo sulla Gestione delle Amministrazioni dello Stato su "L'attuazione del Programma Straordinario per la ristrutturazione edilizia e l'ammodernamento tecnologico del patrimonio sanitario"; Intesa 23 marzo 2005 della Conferenza Permanente per i rapporti tra lo Stato le Regioni e le Province Autonome di Trento e Bolzano - Rep. Atti n. 2271). La stima comprende i costi per la realizzazione del fabbricato, ma non include i costi per l'ammodernamento tecnologico (arredi e tecnologie), che sono stati stimati in un importo pari al 15% del costo di realizzazione dell'intervento.	1300 €/m2
Si riportano di seguito, a titolo esemplificativo, i valori parametrici di costo medi per RISTRUTTURAZIONE MEDIA – omnicomprensivi di spese tecniche, spese generali, IVA, ad esclusione di attrezzature ed arredi i cui costi sono stimati in un importo pari al 15% del costo parametrico. Tali valori sono stati impiegati per la prevalutazione economica dei diversi interventi in sede di stesura del Piano Nazionale di Ripresa e Resilienza. (Deliberazione 9 marzo 2018, n. 4/2018/G della Corte dei Conti – Sezione Centrale di Controllo sulla Gestione delle Amministrazioni dello Stato su "L'attuazione del Programma Straordinario per la ristrutturazione edilizia e l'ammodernamento tecnologico del patrimonio sanitario"; Intesa 23 marzo 2005 della Conferenza Permanente per i rapporti tra lo Stato le Regioni e le Province Autonome di Trento e Bolzano - Rep. Atti n. 2271). La stima comprende i costi per la realizzazione del fabbricato, ma non include i costi per l'ammodernamento tecnologico (arredi e tecnologie), che sono stati stimati in un importo pari al 15% del costo di realizzazione dell'intervento.	1000 €/m2
Si riportano di seguito, a titolo esemplificativo, i valori parametrici di costo medi per RISTRUTTURAZIONE LEGGERA – omnicomprensivi di spese tecniche, spese generali, IVA, ad esclusione di attrezzature ed arredi i cui costi sono stimati in un importo pari al 15% del costo parametrico. Tali valori sono stati impiegati per la prevalutazione economica dei diversi interventi in sede di stesura del Piano Nazionale di Ripresa e Resilienza. (Deliberazione 9 marzo 2018, n. 4/2018/G della Corte dei Conti – Sezione Centrale di Controllo sulla Gestione delle Amministrazioni dello Stato su "L'attuazione del Programma Straordinario per la ristrutturazione edilizia e l'ammodernamento tecnologico del patrimonio sanitario"; Intesa 23 marzo 2005 della Conferenza Permanente per i rapporti tra lo Stato le Regioni e le Province Autonome di Trento e Bolzano - Rep. Atti n. 2271). La stima comprende i costi per la realizzazione del fabbricato, ma non include i costi per l'ammodernamento tecnologico (arredi e tecnologie), che sono stati stimati in un importo pari al 15% del costo di realizzazione dell'intervento.	600 €/m2
IMPORTO COMPLESSIVO INVESTIMENTO - (Nota: l'importo sarà automaticamente visualizzato in base a quanto imputato nel QUADRO ECONOMICO DEI LAVORI)	300000
FINANZIAMENTO PNRR	300000
Ulteriori fonti di finanziamento?	No
Il Soggetto richiedente dichiara sotto la propria responsabilità che, ai sensi dell'art. 9 del Regolamento (EU) 241/2021, in conformità con quanto indicato dalla circolare del MEF n.33 del 31.12.2021, recante chiarimenti in merito a "Addizionalità, finanziamento complementare e obbligo di assenza del c.d. doppio finanziamento", il sostegno fornito nell'ambito del dispositivo per la ripresa e la resilienza (RRF) in aggiunta al sostegno fornito nell'ambito di altri programmi e strumenti dell'Unione non copre lo stesso costo.	
Indicare le fonti e i rispettivi importi delle eventuali fonti di finanziamento ulteriori rispetto al budget assegnato a valere sul PNRR/FC (indicare la fonte e l'importo in euro separati da #):	



PNRR – MISSIONE 6 SALUTE

M6.C1 – 1.1 Case della comunità e presa in carico della persona

Sez. III - DATI ECONOMICI, FINANZIARI - CRONOPROGRAMMA FINANZIARIO

L'intervento è in corso?	No
Spesa prevista nell'anno 2020	
Spesa prevista nell'anno 2021	
Spesa prevista nell'anno 2022	180000
Spesa prevista nell'anno 2023	120000
Spesa prevista nell'anno 2024	0
Spesa prevista nell'anno 2025	0
Spesa prevista nell'anno 2026	0

Sez. IV - DATI E CARATTERISTICHE DELL'IMMOBILE - DATI DIMENSIONALI E PATRIMONIALI

Superficie lorda a disposizione (mq) (riferita all'area di intervento e comprensiva di opere edili interne: tramezzi, scale, ascensori, cavedi, pareti perimetrali esterne, locali ad uso tecnico e centrali impiantistiche)	1320
Anno ultima ristrutturazione leggera	
Anno ultima ristrutturazione pesante	
Numero di piani a disposizione	3
Accesso all'area di intervento	Autonomo
Note	
Utilizzo Immobile	Totale
Indicazione dei piani a disposizione (riferiti all'area d'intervento, specificare fuori terra ed entro terra, compresi di eventuali piani tecnici)	piano interrato, piano terra, primo e secondo piano
Valore patrimoniale (in €)	1589000



PNRR – MISSIONE 6 SALUTE

M6.C1 – 1.1 Case della comunità e presa in carico della persona

SCHEMA IMMOBILE 4

M6.C1 – 1.1 Case della comunità e presa in carico della persona

Sez. I - IDENTIFICAZIONE DELL'INTERVENTO	
Titolo intervento*	Orvieto - casa della comunità: intervento di recupero funzionale
CUP / codice progetto*	F43D22000330001
Data apertura CUP*	21/02/2022
Importo complessivo intervento - (Nota: l'importo sarà automaticamente visualizzato in base a quanto imputato nel QUADRO ECONOMICO DEI LAVORI)*	3275000
Immobile oggetto di intervento (indicare ASL e indirizzo del presidio)*	Azienda USL Umbria 2
Descrizione sintetica del Progetto*	recupero funzionale
Modalità attuative*	Appalto integrato su Progetto di Fattibilità Tecnica ed Economica
Dichiaro che l'immobile oggetto dell'intervento è di proprietà dell'amministrazione o di altro ente pubblico	Accetto
Altro/Eventuali note	

Sez. IV - DATI E CARATTERISTICHE DELL'IMMOBILE - DATI GENERALI	
Proprietà dell'edificio*	Proprietà dell'ente sanitario
Denominazione	ORVIETO-CASA DELLA COMUNITÀ: INTERVENTO DI RECUPERO FUNZIONALE
Via	Piazza Duomo
Civico	20
Cap	05018
Provincia	TERNI
Comune	ORVIETO
Destinazione urbanistica	Zona urbana consolidata
Nota destinazione urbanistica	
Destinazione d'uso della struttura	Servizi ospedalieri
Nota destinazione d'uso della struttura	
Titolo di disponibilità giuridica immobile: (qualora non disponibile, indicare il timing necessario a perfezionarlo)	proprietà
Zona Climatica	Zona climatica - E
Zona sismica	Zona sismica - 3
Edificio a disposizione	Edificio intero autonomo
Nota edificio a disposizione	
Anno di costruzione	1800
Superficie lorda totale dell'intero immobile: (comprensiva di opere edili interne: tramezzi, scale, ascensori, cavedi, pareti perimetrali esterne, locali ad uso tecnico e centrali impiantistiche)	6505
N° di piani totali dell'immobile: (numero di piani fuori terra, compresi eventuali piani tecnici)	4
Accessibilità alla rete del trasporto pubblico	Si
Disponibilità di parcheggi	Esterni
Tipologia prevalente dell'immobile (indicare la tipologia che maggiormente caratterizza l'immobile nel suo complesso. E' possibile selezionare più opzioni)	Mono/Polì blocco
Nota proprietà dell'edificio	
Attuale stato dell'edificio	Edificio totalmente dismesso
Presenza di Vincoli Beni Culturali	Si
Indicare se esiste una dichiarazione di interesse culturale da parte della competente Soprintendenza	Vincolo storico monumentale e paesaggistico BBCCAA



PNRR – MISSIONE 6 SALUTE

M6.C1 – 1.1 Case della comunità e presa in carico della persona

Sez. II - DESCRIZIONE E CARATTERISTICHE DELL'INTERVENTO - TIPOLOGIA DI INTERVENTO

Nuova costruzione/ampliamento*	No
Sup. int. (mq)	
Abbattimento e ricostruzione*	No
Sup. int. (mq)	
Ristrutturazione*	Si
Ristrutturazione pesante*	Si
Ristrutturazione media*	
Ristrutturazione leggera*	
Sup. int. (mq)	1000

Sez. II - DESCRIZIONE E CARATTERISTICHE DELL'INTERVENTO - DICHIARAZIONE DI COERENZA DELL'INTERVENTO CON GLI OBIETTIVI GENERALI DEL PNRR

<p>Il Soggetto richiedente dichiara sotto la propria responsabilità: di garantire che, ai sensi dell'art. 9 del Regolamento (EU) 241/2021, in conformità con quanto indicato dalla circolare del MEF n.33 del 31.12.2021, recante chiarimenti in merito a "Addizionalità, finanziamento complementare e obbligo di assenza del c.d. doppio finanziamento", in caso di progetti di investimento sostenuti da altri programmi e strumenti dell'Unione, il sostegno fornito nell'ambito del dispositivo per la ripresa e la resilienza (RRF) non copre lo stesso costo; che la realizzazione delle attività progettuali prevede di non arrecare un danno significativo agli obiettivi ambientali, ai sensi dell'articolo 17 del Regolamento (UE) 2020/852; che la realizzazione delle attività progettuali è coerente con i principi e gli obblighi specifici del PNRR relativamente al principio del "Do No Significant Harm" (DNSH) e, ove applicabili, ai principi del Tagging clima e digitale, della parità di genere (Gender Equality), della protezione e valorizzazione dei giovani e del superamento dei divari territoriali; che l'attuazione del progetto prevede il rispetto delle norme comunitarie e nazionali applicabili, ivi incluse quelle in materia di trasparenza, uguaglianza di genere e pari opportunità e tutela dei diversamente abili; che l'attuazione del progetto prevede il rispetto della normativa europea e nazionale applicabile, con particolare riferimento ai principi di parità di trattamento, non discriminazione, trasparenza, proporzionalità e pubblicità; che adotterà misure adeguate volte a rispettare il principio di sana gestione finanziaria secondo quanto disciplinato nel Regolamento finanziario (UE, Euratom) 2018/1046 e nell'art. 22 del Regolamento (UE) 2021/241, in particolare in materia di prevenzione dei conflitti di interessi, delle frodi, della corruzione e di recupero e restituzione dei fondi che sono stati indebitamente assegnati; di disporre delle competenze, risorse e qualifiche professionali, sia tecniche che amministrative, necessarie per portare a termine il progetto e assicurare il raggiungimento di eventuali milestone e target associati; di aver considerato e valutato tutte le condizioni che possono incidere sull'ottenimento e utilizzo del finanziamento a valere sulle risorse dell'Investimento M6.C1 – 1.1 CASE DELLA COMUNITÀ E PRESA IN CARICO DELLA PERSONA e di averne tenuto conto ai fini dell'elaborazione della proposta progettuale; di essere a conoscenza che l'Amministrazione centrale responsabile di intervento si riserva il diritto di procedere d'ufficio a verifiche, anche a campione, in ordine alla veridicità delle dichiarazioni rilasciate in sede di domanda di finanziamento e/o, comunque, nel corso della procedura, ai sensi e per gli effetti della normativa vigente.</p>	Accetto
---	---------



PNRR – MISSIONE 6 SALUTE

M6.C1 – 1.1 Case della comunità e presa in carico della persona

Sez. II - DESCRIZIONE E CARATTERISTICHE DELL'INTERVENTO - DICHIARAZIONE DI COERENZA DELL'INTERVENTO CON GLI OBIETTIVI SPECIFICI DELLA MISSIONE DELL'INTERVENTO

Il Soggetto richiedente dichiara sotto la propria responsabilità: Che l'intervento prevede la realizzazione di una Casa della Comunità, luogo che consente di potenziare e riorganizzare i servizi offerti sul territorio migliorandone la qualità, diventando lo strumento attraverso cui coordinare tutti i servizi offerti, in particolare ai malati cronici, in coerenza con quanto definito dal Piano Nazionale di Ripresa e Resilienza per la componente M6.C1 – 1.1 Case della comunità e presa in carico della persona.	Accetto
Che l'intervento rientra nell'intervention field 025ter "Costruzione di nuovi edifici efficienti sotto il profilo energetico" (Allegato VI del Regolamento (Ue) 2021/241 del Parlamento Europeo e del Consiglio del 12.02.2021)	
Che l'intervento rientra nell'intervention field 025ter "Costruzione di nuovi edifici efficienti sotto il profilo energetico" (Allegato VI del Regolamento (Ue) 2021/241 del Parlamento Europeo e del Consiglio del 12.02.2021)	
Che l'intervento rientra nell'intervention field 026 "Rinnovo di infrastrutture pubbliche sul piano dell'efficienza energetica e misure relative all'efficienza energetica per tali infrastrutture, progetti dimostrativi e misure di sostegno" (Allegato VI del Regolamento (Ue) 2021/241 del Parlamento Europeo e del Consiglio del 12.02.2021).	Accetto

Sez. II - DESCRIZIONE E CARATTERISTICHE DELL'INTERVENTO - INQUADRAMENTO PROGRAMMATICO

L'intervento è coerente con i Documenti di Programmazione e/o gli strumenti di pianificazione territoriale e settoriale (ad es. urbanistica, paesaggistica, infrastrutture)?*	Si
Specificare in quali documenti è stato inserito	Piano triennale del Patrimonio
Chiarire come e in quali tempi si intenda implementare l'inserimento nei documenti di programmazione [Riportare nel cronoprogramma l'attività relativa e indicare la data limite entro la quale deve essere completata]	
È necessario modificare e/o integrare i Documenti di Programmazione e/o strumenti di pianificazione territoriale?*	No
Indicare quali ed in quali tempi si intenda eseguire l'integrazione [Riportare nel cronoprogramma l'attività relativa e indicare la data limite entro la quale deve essere completata]	

Sez. II - DESCRIZIONE E CARATTERISTICHE DELL'INTERVENTO - ASPETTI GIURIDICO/AMMINISTRATIVI RELATIVI ALLA APPALTABILITA' DELL'INTERVENTO

L'intervento ha ad oggetto beni già nella disponibilità del Soggetto Richiedente?*	Si
Indicare come si intenda acquisire la disponibilità del bene [contestualmente indicare la data limite per l'acquisizione del bene nel cronoprogramma]	
L'intervento ha ad oggetto beni nella proprietà del Soggetto Richiedente?*	Si
Indicare	
La destinazione d'uso dell'edificio/fabbricato/impianto/... è coerente con l'Intervento che si intende realizzare?*	Si
Specificare come si intenda rendere coerente la destinazione d'uso ed in quali tempi [indicare nel cronoprogramma]	
È necessario avvalersi dello strumento dell'esproprio sul sito oggetto dell'Intervento?*	No
Descrivere nel dettaglio la sussistenza di un nesso diretto tra l'acquisto del terreno e gli obiettivi dell'operazione e le procedure amministrative e la tempistica di esproprio prevista [Riportare nel cronoprogramma l'attività relativa e indicare la data limite entro la quale deve essere completata]	
Esistono ricorsi giudiziari o pendenze sul sito / immobile oggetto dell'Intervento?*	No
Indicare quali e motivare con quali strumenti si intenda superare tale aspetto critico	
Il sito / immobile sono integralmente accessibili per i sopralluoghi in fase di gara e/o per le fasi di esecuzione?*	Si
Descrivere le motivazioni e la tempistica previste per la risoluzione della problematica: (es. sequestro autorità giudiziaria, curatori fallimentari, occupazione abusiva, ordinanze di sgombero pericolo di crollo, ecc...)	
Si rilevano potenziali/attuali interferenze con altri interventi e/o soggetti istituzionali per la successiva fase di cantiere?*	No
Descrivere se e quali interferenze si rilevano e in che modo tale aspetto non incida sull'attuazione dell'intervento	
L'intervento prevede di eseguire i lavori in fabbricati che durante gli stessi rimangono anche parzialmente in funzione?*	No
Descrivere le eventuali misure adottate per la gestione delle interferenze (sedi provvisorie, trasferimenti, ecc.) in che modo tale aspetto non incida sull'attuazione dell'intervento	
Si dispone di una perizia giurata di parte redatta da un valutatore qualificato secondo le	No



PNRR – MISSIONE 6 SALUTE

M6.C1 – 1.1 Case della comunità e presa in carico della persona

disposizioni europee e nazionali vigenti che attestino il valore di mercato?*

Sez. II - DESCRIZIONE E CARATTERISTICHE DELL'INTERVENTO - PROCEDURE IN MATERIA AMBIENTALE, ARCHEOLOGICA, ETC

L'intervento richiede l'attivazione della procedura di VIA (Valutazione di Impatto Ambientale) o di PUA (Provvedimento Unico Ambientale)?*	No
Fornire maggiori informazioni sullo stato della procedura [riportare nel cronoprogramma le tempistiche]*	
L'intervento richiede l'attivazione della procedura di VINCA (Valutazione di Incidenza Ecologica) in relazione ai Siti Natura 2000?*	No
Fornire maggiori informazioni sullo stato della procedura [riportare nel cronoprogramma le relative tempistiche]*	
L'intervento richiede la verifica preventiva dell'interesse archeologico ai sensi dell'art.25 del D.Lgs. 50/2016?*	No
Fornire maggiori informazioni sullo stato della procedura [riportare nel cronoprogramma le relative tempistiche]*	

Sez. II - DESCRIZIONE E CARATTERISTICHE DELL'INTERVENTO - ELEMENTI PROGETTUALI E STATO DI ATTUAZIONE ATTUALE/PREVISTO

Nessun livello di progettazione	si
Documento di indirizzo alla progettazione (In caso di disponibilità, allegare alla presente scheda il documento relativo)	
Approvato / validato*	
Estremi atto di approvazione*	
Documento di Fattibilità Alternative Progettuali (In caso di disponibilità, allegare alla presente scheda il documento relativo)	
Approvato/ validato*	
Estremi atto di approvazione*	
Progetto di fattibilità tecnico economica (o P. Preliminare) inclusa esecuzione prime indagini, rilievi, caratterizzazioni (In caso di disponibilità, allegare alla presente scheda il documento relativo)	
Approvato/ validato*	
Estremi atto di approvazione*	
Progetto definitivo (In caso di disponibilità, allegare alla presente scheda il documento relativo)	
Approvato/ validato*	
Estremi atto di approvazione*	
Progetto esecutivo (In caso di disponibilità, allegare alla presente scheda il documento relativo)	
Approvato/ validato*	
Estremi atto di approvazione*	
Documento allegato*	
Si rende necessario eseguire o aggiornare le indagini?*	Si
Indicare quali indagini (a titolo non esaustivo: rilievo topografico, rilievo sottoservizi e/o recupero elaborati forniti da enti gestori, indagini geologiche, indagini per la caratterizzazione strutturale dei materiali, indagini per il rilievo della presenza di amianto, indagini ambientali terre e rocce da scavo, indagini archeologiche, indagini valutazione rischio bellico) e stima dell'importo [riportare nel cronoprogramma le relative tempistiche]*	Prove geognostiche, geologiche e prove sui materiali
L'esito delle indagini da eseguire può compromettere il cronoprogramma di progetto?*	No
Riportare quali azioni si metteranno in atto per rispettare i Target di progetto [riportare nel cronoprogramma le relative tempistiche]*	
Sono stati acquisiti eventuali e ulteriori pareri e le autorizzazioni necessari?*	No
Indicare quali pareri*	
Specificare quali autorizzazioni l'intervento richiede [riportare nel cronoprogramma le relative tempistiche]*	E' da acquisire parere ai sensi art. 10 c. 1 D Lgs 42/2004 perchè trattasi di immobile dichiarato di interesse culturale e monumentale.
Si richiederà la Conferenza dei Servizi decisoria? (in caso affermativo riportare nel cronoprogramma le relative tempistiche)*	Si
L'area interessata dall'intervento è sottoposta a vincoli? (es. paesaggistici, urbanistici, ambientali)?*	Si
Indicare il tipo di vincolo*	Architettonico/monumentale,Paesaggistico
In caso di presenza di vincoli, qualificare quali siano ostativi per la realizzazione delle opere e come si preveda di superarli*	E' da acquisire parere ai sensi art. 10 c. 1 D Lgs 42/2004 perchè trattasi di immobile dichiarato di interesse culturale e monumentale.



PNRR – MISSIONE 6 SALUTE

M6.C1 – 1.1 Case della comunità e presa in carico della persona

Gantt Interattivo

Cronoprogramma

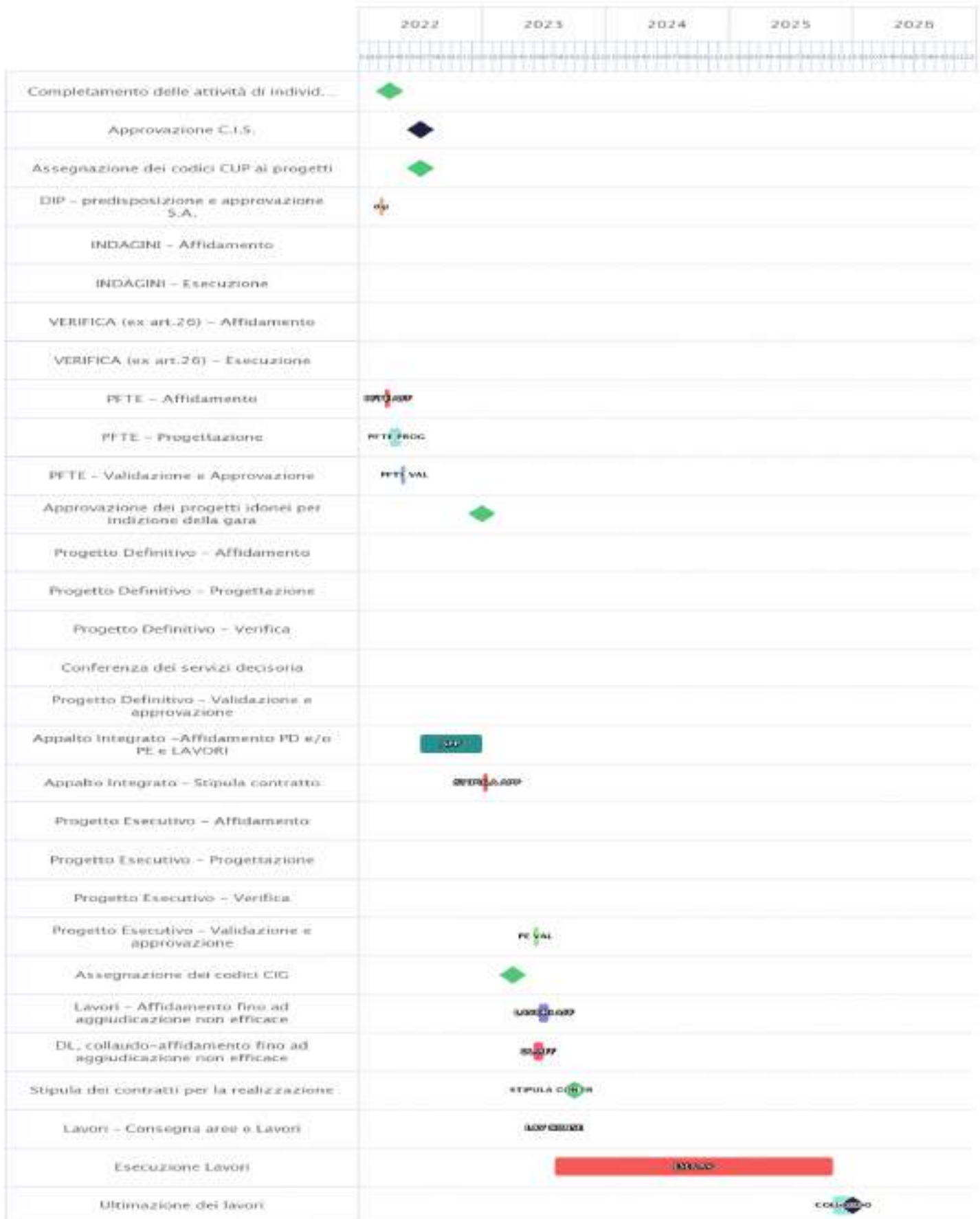



PNRR – MISSIONE 6 SALUTE

M6.C1 – 1.1 Case della comunità e presa in carico della persona

Sez. II - DESCRIZIONE E CARATTERISTICHE DELL'INTERVENTO - QUADRO ECONOMICO DEI LAVORI

A) LAVORI	2292500
A.1) Importo dei lavori	2292500
A.2) Oneri sicurezza non soggetti a ribasso	
B) SOMME A DISPOSIZIONE	982500
B.1) Imprevisti	982500
B.2) Acquisto terreni - importo rendicontabile laddove necessario per l'attuazione dell'investimento nella misura massima del 10%	
B.3) Attrezzature, arredi, forniture	
B.4) Indagini	
B.5) Progettazione, D.L., collaudo, verifiche	
B.5.a) Progettazione	
B.5.b) Supporto al Rup	
B.5.c) Verifica del progetto (art. 26, d.lgs. 50/2016)	
B.5.d) Collaudo (tecnico-amministrativo, statico, tecnico funzionale degli impianti)	
B.5.e) Coordinatore della sicurezza in fase di esecuzione e Direzione Lavori	
B.5.f) Contributo previdenziale (4%) su spese tecniche	
B.6) Accantonamenti	
B.6.a) Art. 113, d.lgs. 50/2016 (incentivo funzioni tecniche interne esclusa la quota del 20% per beni strumentali)	
B.6.b) Polizze rischi professionali personale interno per progettazione (art. 24, c. 4, d.lgs. 50/2016)	
B.6.c) Spese per commissioni giudicatrici (IVA inclusa)	
B.6.d) Spese per pubblicità e notifiche (ANAC)	
B.7) Allacci	
B.8) IVA	
B.8.a) IVA su lavori e imprevisti	
B.8.b) IVA su attrezzature, arredi, forniture	
B.8.c) IVA su indagini	
B.8.d) IVA su spese tecniche	
TOTALE GENERALE PROGETTO A+B (Inclusa IVA)	3275000

Sez. III - DATI ECONOMICI, FINANZIARI - FONTI DI FINANZIAMENTO DEL PROGETTO

Il Soggetto richiedente con la presentazione della presente Scheda attesta la congruità degli importi allegando, almeno uno dei seguenti documenti:	Accetto
Un computo metrico estimativo, utilizzando voci e importi del prezzario regionale	no
Stime per analogia con precedenti lavorazioni similari	si
Preventivi di imprese fornitrici/eseccutrici	no
Stima parametrica di spesa per voci omogenee	no
Allegare almeno un documento*	
Si riportano di seguito, a titolo esemplificativo, i valori parametrici di costo medi per NUOVA COSTRUZIONE/AMPLIAMENTO – omnicomprensivi di spese tecniche, spese generali, IVA, ad esclusione di attrezzature ed arredi i cui costi sono stimati in un importo pari al 15% del costo parametrico. Tali valori sono stati impiegati per la prevalutazione economica dei diversi interventi in sede di stesura del Piano Nazionale di Ripresa e Resilienza. (Deliberazione 9 marzo 2018, n. 4/2018/G della Corte dei Conti – Sezione Centrale di Controllo sulla Gestione delle Amministrazioni dello Stato su "L'attuazione del Programma Straordinario per la ristrutturazione edilizia e l'ammodernamento tecnologico del patrimonio sanitario"; Intesa 23 marzo 2005 della Conferenza Permanente per i rapporti tra lo Stato le Regioni e le Province Autonome di Trento e Bolzano - Rep. Atti n. 2271). La stima comprende i costi per la realizzazione del fabbricato, ma non include i costi per l'ammodernamento tecnologico (arredi e tecnologie), che sono stati stimati in un importo pari al 15% del costo di realizzazione dell'intervento.	1600 €/m2
Si riporta di seguito, a titolo esemplificativo, il valore parametrico di costo medio per RICOSTRUZIONE – omnicomprensivi di spese tecniche, spese generali, IVA, ad esclusione di attrezzature ed arredi i cui costi sono stimati in un importo pari al 15% del costo parametrico. Tali valori sono stati impiegati per la prevalutazione economica dei diversi interventi in sede di stesura del Piano Nazionale di Ripresa e Resilienza. (Deliberazione 9 marzo 2018, n. 4/2018/G della Corte dei Conti – Sezione Centrale di Controllo sulla Gestione delle Amministrazioni dello Stato su "L'attuazione del Programma Straordinario per la ristrutturazione edilizia e l'ammodernamento tecnologico del patrimonio sanitario"; Intesa 23 marzo 2005 della Conferenza Permanente per i rapporti tra lo Stato le Regioni e le Province Autonome di Trento e Bolzano - Rep. Atti n. 2271). La stima comprende i costi per la realizzazione del fabbricato, ma non include i costi per l'ammodernamento tecnologico (arredi e tecnologie), che sono stati stimati in un importo pari al 15% del costo di realizzazione dell'intervento.	1700 €/m2



PNRR – MISSIONE 6 SALUTE

M6.C1 – 1.1 Case della comunità e presa in carico della persona

Si riporta di seguito, a titolo esemplificativo, il valore parametrico di costo medio per ABBATTIMENTO/DEMOLIZIONE omnicomprensivo impiegato per la prevalutazione economica dei diversi interventi in sede di stesura del Piano Nazionale di Ripresa e Resilienza	25 €/mc
Si riportano di seguito, a titolo esemplificativo, i valori parametrici di costo medi per RISTRUTTURAZIONE PESANTE – omnicomprensivi di spese tecniche, spese generali, IVA, ad esclusione di attrezzature ed arredi i cui costi sono stimati in un importo pari al 15% del costo parametrico. Tali valori sono stati impiegati per la prevalutazione economica dei diversi interventi in sede di stesura del Piano Nazionale di Ripresa e Resilienza. (Deliberazione 9 marzo 2018, n. 4/2018/G della Corte dei Conti – Sezione Centrale di Controllo sulla Gestione delle Amministrazioni dello Stato su "L'attuazione del Programma Straordinario per la ristrutturazione edilizia e l'ammodernamento tecnologico del patrimonio sanitario"; Intesa 23 marzo 2005 della Conferenza Permanente per i rapporti tra lo Stato le Regioni e le Province Autonome di Trento e Bolzano - Rep. Atti n. 2271). La stima comprende i costi per la realizzazione del fabbricato, ma non include i costi per l'ammodernamento tecnologico (arredi e tecnologie), che sono stati stimati in un importo pari al 15% del costo di realizzazione dell'intervento.	1300 €/m2
Si riportano di seguito, a titolo esemplificativo, i valori parametrici di costo medi per RISTRUTTURAZIONE MEDIA – omnicomprensivi di spese tecniche, spese generali, IVA, ad esclusione di attrezzature ed arredi i cui costi sono stimati in un importo pari al 15% del costo parametrico. Tali valori sono stati impiegati per la prevalutazione economica dei diversi interventi in sede di stesura del Piano Nazionale di Ripresa e Resilienza. (Deliberazione 9 marzo 2018, n. 4/2018/G della Corte dei Conti – Sezione Centrale di Controllo sulla Gestione delle Amministrazioni dello Stato su "L'attuazione del Programma Straordinario per la ristrutturazione edilizia e l'ammodernamento tecnologico del patrimonio sanitario"; Intesa 23 marzo 2005 della Conferenza Permanente per i rapporti tra lo Stato le Regioni e le Province Autonome di Trento e Bolzano - Rep. Atti n. 2271). La stima comprende i costi per la realizzazione del fabbricato, ma non include i costi per l'ammodernamento tecnologico (arredi e tecnologie), che sono stati stimati in un importo pari al 15% del costo di realizzazione dell'intervento.	1000 €/m2
Si riportano di seguito, a titolo esemplificativo, i valori parametrici di costo medi per RISTRUTTURAZIONE LEGGERA – omnicomprensivi di spese tecniche, spese generali, IVA, ad esclusione di attrezzature ed arredi i cui costi sono stimati in un importo pari al 15% del costo parametrico. Tali valori sono stati impiegati per la prevalutazione economica dei diversi interventi in sede di stesura del Piano Nazionale di Ripresa e Resilienza. (Deliberazione 9 marzo 2018, n. 4/2018/G della Corte dei Conti – Sezione Centrale di Controllo sulla Gestione delle Amministrazioni dello Stato su "L'attuazione del Programma Straordinario per la ristrutturazione edilizia e l'ammodernamento tecnologico del patrimonio sanitario"; Intesa 23 marzo 2005 della Conferenza Permanente per i rapporti tra lo Stato le Regioni e le Province Autonome di Trento e Bolzano - Rep. Atti n. 2271). La stima comprende i costi per la realizzazione del fabbricato, ma non include i costi per l'ammodernamento tecnologico (arredi e tecnologie), che sono stati stimati in un importo pari al 15% del costo di realizzazione dell'intervento.	600 €/m2
IMPORTO COMPLESSIVO INVESTIMENTO - (Nota: l'importo sarà automaticamente visualizzato in base a quanto imputato nel QUADRO ECONOMICO DEI LAVORI)	3275000
FINANZIAMENTO PNRR	3275000
Ulteriori fonti di finanziamento?	No
Il Soggetto richiedente dichiara sotto la propria responsabilità che, ai sensi dell'art. 9 del Regolamento (EU) 241/2021, in conformità con quanto indicato dalla circolare del MEF n.33 del 31.12.2021, recante chiarimenti in merito a "Addizionalità, finanziamento complementare e obbligo di assenza del c.d. doppio finanziamento", il sostegno fornito nell'ambito del dispositivo per la ripresa e la resilienza (RRF) in aggiunta al sostegno fornito nell'ambito di altri programmi e strumenti dell'Unione non copre lo stesso costo.	
Indicare le fonti e i rispettivi importi delle eventuali fonti di finanziamento ulteriori rispetto al budget assegnato a valere sul PNRR/FC (indicare la fonte e l'importo in euro separati da #):	



PNRR – MISSIONE 6 SALUTE

M6.C1 – 1.1 Case della comunità e presa in carico della persona

Sez. III - DATI ECONOMICI, FINANZIARI - CRONOPROGRAMMA FINANZIARIO

L'intervento è in corso?	No
Spesa prevista nell'anno 2020	
Spesa prevista nell'anno 2021	
Spesa prevista nell'anno 2022	500000
Spesa prevista nell'anno 2023	1000000
Spesa prevista nell'anno 2024	1000000
Spesa prevista nell'anno 2025	775000
Spesa prevista nell'anno 2026	0

Sez. IV - DATI E CARATTERISTICHE DELL'IMMOBILE - DATI DIMENSIONALI E PATRIMONIALI

Superficie lorda a disposizione (mq) (riferita all'area di intervento e comprensiva di opere edili interne: tramezzi, scale, ascensori, cavedi, pareti perimetrali esterne, locali ad uso tecnico e centrali impiantistiche)	1000
Anno ultima ristrutturazione leggera	1964
Anno ultima ristrutturazione pesante	2000
Numero di piani a disposizione	1
Accesso all'area di intervento	Autonomo
Note	
Utilizzo Immobile	Totale
Indicazione dei piani a disposizione (riferiti all'area d'intervento, specificare fuori terra ed entro terra, compresi di eventuali piani tecnici)	un piano interrato e tre piani fuori terra
Valore patrimoniale (in €)	3500000



PNRR – MISSIONE 6 SALUTE

M6.C1 – 1.1 Case della comunità e presa in carico della persona

SCHEMA IMMOBILE 5

M6.C1 – 1.1 Case della comunità e presa in carico della persona

Sez. I - IDENTIFICAZIONE DELL'INTERVENTO	
Titolo intervento*	Terni - viale Trieste casa della comunità, intervento di ristrutturazione e nuova costruzione
CUP / codice progetto*	F41B22001450001
Data apertura CUP*	21/02/2022
Importo complessivo intervento - (Nota: l'importo sarà automaticamente visualizzato in base a quanto imputato nel QUADRO ECONOMICO DEI LAVORI)*	3480000
Immagine oggetto di intervento (indicare ASL e indirizzo del presidio)*	Azienda UsI Umbria 2
Descrizione sintetica del Progetto*	Palazzina 1 (esistente):ristrutturazione Palazzina 2 : nuova realizzazione
Modalità attuative*	Appalto per l'affidamento dei servizi di progettazione,Appalto per l'affidamento della verifica ex art. 26 D.Lgs 50/16,Appalto lavori su Progetto Esecutivo
Dichiaro che l'immobile oggetto dell'intervento è di proprietà dell'amministrazione o di altro ente pubblico	Accetto
Altro/Eventuali note	

Sez. IV - DATI E CARATTERISTICHE DELL'IMMOBILE - DATI GENERALI	
Proprietà dell'edificio*	Proprietà dell'ente sanitario
Denominazione	CASA DELLA COMUNITÀ, PARZIALE INTERVENTO DI RISTRUTTURAZIONE E NUOVA COSTRUZIONE
Via	Viale Trieste
Civico	46
Cap	05100
Provincia	TERNI
Comune	TERNI
Destinazione urbanistica	Zona urbana consolidata
Nota destinazione urbanistica	
Destinazione d'uso della struttura	Servizi ospedalieri
Nota destinazione d'uso della struttura	
Titolo di disponibilità giuridica immobile: (qualora non disponibile, indicare il timing necessario a perfezionarlo)	proprietà
Zona Climatica	Zona climatica - D
Zona sismica	Zona sismica - 2
Edificio a disposizione	Edificio intero autonomo
Nota edificio a disposizione	
Anno di costruzione	1960
Superficie lorda totale dell'intero immobile: (comprensiva di opere edili interne: tramezzi, scale, ascensori, cavedi, pareti perimetrali esterne, locali ad uso tecnico e centrali impiantistiche)	1600
N° di piani totali dell'immobile: (numero di piani fuori terra, compresi eventuali piani tecnici)	3
Accessibilità alla rete del trasporto pubblico	Si
Disponibilità di parcheggi	Esterni
Tipologia prevalente dell'immobile (indicare la tipologia che maggiormente caratterizza l'immobile nel suo complesso. E' possibile selezionare più opzioni)	Mono/Poli blocco
Nota proprietà dell'edificio	
Attuale stato dell'edificio	Edificio totalmente dismesso
Presenza di Vincoli Beni Culturali	No
Indicare se esiste una dichiarazione di interesse culturale da parte della competente Soprintendenza	



PNRR – MISSIONE 6 SALUTE

M6.C1 – 1.1 Case della comunità e presa in carico della persona

Sez. II - DESCRIZIONE E CARATTERISTICHE DELL'INTERVENTO - TIPOLOGIA DI INTERVENTO

Nuova costruzione/ampliamento*	Si
Sup. int. (mq)	1970
Abbattimento e ricostruzione*	
Sup. int. (mq)	
Ristrutturazione*	
Ristrutturazione pesante*	
Ristrutturazione media*	
Ristrutturazione leggera*	
Sup. int. (mq)	

Sez. II - DESCRIZIONE E CARATTERISTICHE DELL'INTERVENTO - DICHIARAZIONE DI COERENZA DELL'INTERVENTO CON GLI OBIETTIVI GENERALI DEL PNRR

<p>Il Soggetto richiedente dichiara sotto la propria responsabilità: di garantire che, ai sensi dell'art. 9 del Regolamento (EU) 241/2021, in conformità con quanto indicato dalla circolare del MEF n.33 del 31.12.2021, recante chiarimenti in merito a "Addizionalità, finanziamento complementare e obbligo di assenza del c.d. doppio finanziamento", in caso di progetti di investimento sostenuti da altri programmi e strumenti dell'Unione, il sostegno fornito nell'ambito del dispositivo per la ripresa e la resilienza (RRF) non copre lo stesso costo; che la realizzazione delle attività progettuali prevede di non arrecare un danno significativo agli obiettivi ambientali, ai sensi dell'articolo 17 del Regolamento (UE) 2020/852; che la realizzazione delle attività progettuali è coerente con i principi e gli obblighi specifici del PNRR relativamente al principio del "Do No Significant Harm" (DNSH) e, ove applicabili, ai principi del Tagging clima e digitale, della parità di genere (Gender Equality), della protezione e valorizzazione dei giovani e del superamento dei divari territoriali; che l'attuazione del progetto prevede il rispetto delle norme comunitarie e nazionali applicabili, ivi incluse quelle in materia di trasparenza, uguaglianza di genere e pari opportunità e tutela dei diversamente abili; che l'attuazione del progetto prevede il rispetto della normativa europea e nazionale applicabile, con particolare riferimento ai principi di parità di trattamento, non discriminazione, trasparenza, proporzionalità e pubblicità; che adotterà misure adeguate volte a rispettare il principio di sana gestione finanziaria secondo quanto disciplinato nel Regolamento finanziario (UE, Euratom) 2018/1046 e nell'art. 22 del Regolamento (UE) 2021/241, in particolare in materia di prevenzione dei conflitti di interessi, delle frodi, della corruzione e di recupero e restituzione dei fondi che sono stati indebitamente assegnati; di disporre delle competenze, risorse e qualifiche professionali, sia tecniche che amministrative, necessarie per portare a termine il progetto e assicurare il raggiungimento di eventuali milestone e target associati; di aver considerato e valutato tutte le condizioni che possono incidere sull'ottenimento e utilizzo del finanziamento a valere sulle risorse dell'Investimento M6.C1 – 1.1 CASE DELLA COMUNITÀ E PRESA IN CARICO DELLA PERSONA e di averne tenuto conto ai fini dell'elaborazione della proposta progettuale; di essere a conoscenza che l'Amministrazione centrale responsabile di intervento si riserva il diritto di procedere d'ufficio a verifiche, anche a campione, in ordine alla veridicità delle dichiarazioni rilasciate in sede di domanda di finanziamento e/o, comunque, nel corso della procedura, ai sensi e per gli effetti della normativa vigente.</p>	Accetto
---	---------



PNRR – MISSIONE 6 SALUTE

M6.C1 – 1.1 Case della comunità e presa in carico della persona

Sez. II - DESCRIZIONE E CARATTERISTICHE DELL'INTERVENTO - DICHIARAZIONE DI COERENZA DELL'INTERVENTO CON GLI OBIETTIVI SPECIFICI DELLA MISSIONE DELL'INTERVENTO

Il Soggetto richiedente dichiara sotto la propria responsabilità: Che l'intervento prevede la realizzazione di una Casa della Comunità, luogo che consente di potenziare e riorganizzare i servizi offerti sul territorio migliorandone la qualità, diventando lo strumento attraverso cui coordinare tutti i servizi offerti, in particolare ai malati cronici, in coerenza con quanto definito dal Piano Nazionale di Ripresa e Resilienza per la componente M6.C1 – 1.1 Case della comunità e presa in carico della persona.	Accetto
Che l'intervento rientra nell'intervention field 025ter "Costruzione di nuovi edifici efficienti sotto il profilo energetico" (Allegato VI del Regolamento (Ue) 2021/241 del Parlamento Europeo e del Consiglio del 12.02.2021)	Accetto
Che l'intervento rientra nell'intervention field 025ter "Costruzione di nuovi edifici efficienti sotto il profilo energetico" (Allegato VI del Regolamento (Ue) 2021/241 del Parlamento Europeo e del Consiglio del 12.02.2021)	
Che l'intervento rientra nell'intervention field 026 "Rinnovo di infrastrutture pubbliche sul piano dell'efficienza energetica e misure relative all'efficienza energetica per tali infrastrutture, progetti dimostrativi e misure di sostegno" (Allegato VI del Regolamento (Ue) 2021/241 del Parlamento Europeo e del Consiglio del 12.02.2021).	

Sez. II - DESCRIZIONE E CARATTERISTICHE DELL'INTERVENTO - INQUADRAMENTO PROGRAMMATICO

L'intervento è coerente con i Documenti di Programmazione e/o gli strumenti di pianificazione territoriale e settoriale (ad es. urbanistica, paesaggistica, infrastrutture)?*	Si
Specificare in quali documenti è stato inserito	Piano triennale del Patrimonio Piano triennale dei lavori pubblici
Chiarire come e in quali tempi si intenda implementare l'inserimento nei documenti di programmazione [Riportare nel cronoprogramma l'attività relativa e indicare la data limite entro la quale deve essere completata]	
È necessario modificare e/o integrare i Documenti di Programmazione e/o strumenti di pianificazione territoriale?*	No
Indicare quali ed in quali tempi si intenda eseguire l'integrazione [Riportare nel cronoprogramma l'attività relativa e indicare la data limite entro la quale deve essere completata]	

Sez. II - DESCRIZIONE E CARATTERISTICHE DELL'INTERVENTO - ASPETTI GIURIDICO/AMMINISTRATIVI RELATIVI ALLA APPALTABILITÀ DELL'INTERVENTO

L'intervento ha ad oggetto beni già nella disponibilità del Soggetto Richiedente?*	Si
Indicare come si intenda acquisire la disponibilità del bene [contestualmente indicare la data limite per l'acquisizione del bene nel cronoprogramma]	
L'intervento ha ad oggetto beni nella proprietà del Soggetto Richiedente?*	Si
Indicare	
La destinazione d'uso dell'edificio/fabbricato/impianto/... è coerente con l'Intervento che si intende realizzare?*	Si
Specificare come si intenda rendere coerente la destinazione d'uso ed in quali tempi [indicare nel cronoprogramma]	
È necessario avvalersi dello strumento dell'esproprio sul sito oggetto dell'Intervento?*	No
Descrivere nel dettaglio la sussistenza di un nesso diretto tra l'acquisto del terreno e gli obiettivi dell'operazione e le procedure amministrative e la tempistica di esproprio prevista [Riportare nel cronoprogramma l'attività relativa e indicare la data limite entro la quale deve essere completata]	
Esistono ricorsi giudiziari o pendenze sul sito / immobile oggetto dell'Intervento?*	No
Indicare quali e motivare con quali strumenti si intenda superare tale aspetto critico	
Il sito / immobile sono integralmente accessibili per i sopralluoghi in fase di gara e/o per le fasi di esecuzione?*	Si
Descrivere le motivazioni e la tempistica previste per la risoluzione della problematica: (es. sequestro autorità giudiziaria, curatori fallimentari, occupazione abusiva, ordinanze di sgombero pericolo di crollo, ecc...)	
Si rilevano potenziali/attuali interferenze con altri interventi e/o soggetti istituzionali per la successiva fase di cantiere?*	No
Descrivere se e quali interferenze si rilevano e in che modo tale aspetto non incida sull'attuazione dell'intervento	
L'intervento prevede di eseguire i lavori in fabbricati che durante gli stessi rimangono anche parzialmente in funzione?*	No
Descrivere le eventuali misure adottate per la gestione delle interferenze (sedi provvisorie, trasferimenti, ecc.) in che modo tale aspetto non incida sull'attuazione dell'intervento	
Si dispone di una perizia giurata di parte redatta da un valutatore qualificato secondo le	No



PNRR – MISSIONE 6 SALUTE

M6.C1 – 1.1 Case della comunità e presa in carico della persona

disposizioni europee e nazionali vigenti che attestino il valore di mercato?*

Sez. II - DESCRIZIONE E CARATTERISTICHE DELL'INTERVENTO - PROCEDURE IN MATERIA AMBIENTALE, ARCHEOLOGICA, ETC

L'intervento richiede l'attivazione della procedura di VIA (Valutazione di Impatto Ambientale) o di PUA (Provvedimento Unico Ambientale)?*	No
Fornire maggiori informazioni sullo stato della procedura [riportare nel cronoprogramma le tempistiche]*	
L'intervento richiede l'attivazione della procedura di VINCA (Valutazione di Incidenza Ecologica) in relazione ai Siti Natura 2000?*	No
Fornire maggiori informazioni sullo stato della procedura [riportare nel cronoprogramma le relative tempistiche]*	
L'intervento richiede la verifica preventiva dell'interesse archeologico ai sensi dell'art.25 del D.Lgs. 50/2016?*	No
Fornire maggiori informazioni sullo stato della procedura [riportare nel cronoprogramma le relative tempistiche]*	

Sez. II - DESCRIZIONE E CARATTERISTICHE DELL'INTERVENTO - ELEMENTI PROGETTUALI E STATO DI ATTUAZIONE ATTUALE/PREVISTO

Nessun livello di progettazione	si
Documento di indirizzo alla progettazione (In caso di disponibilità, allegare alla presente scheda il documento relativo)	
Approvato / validato*	
Estremi atto di approvazione*	
Documento di Fattibilità Alternative Progettuali (In caso di disponibilità, allegare alla presente scheda il documento relativo)	
Approvato/ validato*	
Estremi atto di approvazione*	
Progetto di fattibilità tecnico economica (o P. Preliminare) inclusa esecuzione prime indagini, rilievi, caratterizzazioni (In caso di disponibilità, allegare alla presente scheda il documento relativo)	
Approvato/ validato*	
Estremi atto di approvazione*	
Progetto definitivo (In caso di disponibilità, allegare alla presente scheda il documento relativo)	
Approvato/ validato*	
Estremi atto di approvazione*	
Progetto esecutivo (In caso di disponibilità, allegare alla presente scheda il documento relativo)	
Approvato/ validato*	
Estremi atto di approvazione*	
Documento allegato*	
Si rende necessario eseguire o aggiornare le indagini?*	Si
Indicare quali indagini (a titolo non esaustivo: rilievo topografico, rilievo sottoservizi e/o recupero elaborati forniti da enti gestori, indagini geologiche, indagini per la caratterizzazione strutturale dei materiali, indagini per il rilievo della presenza di amianto, indagini ambientali terre e rocce da scavo, indagini archeologiche, indagini valutazione rischio bellico) e stima dell'importo [riportare nel cronoprogramma le relative tempistiche]*	indagini geologiche e geognostiche
L'esito delle indagini da eseguire può compromettere il cronoprogramma di progetto?*	No
Riportare quali azioni si metteranno in atto per rispettare i Target di progetto [riportare nel cronoprogramma le relative tempistiche]*	
Sono stati acquisiti eventuali e ulteriori pareri e le autorizzazioni necessari?*	No
Indicare quali pareri*	
Specificare quali autorizzazioni l'intervento richiede [riportare nel cronoprogramma le relative tempistiche]*	Necessità di richiesta pareri: urbanistici, e deposito progetto al Genio Civile
Si richiederà la Conferenza dei Servizi decisoria? (in caso affermativo riportare nel cronoprogramma le relative tempistiche)*	Si
L'area interessata dall'intervento è sottoposta a vincoli? (es. paesaggistici, urbanistici, ambientali)?*	Si
Indicare il tipo di vincolo*	Paesaggistico
In caso di presenza di vincoli, qualificare quali siano ostativi per la realizzazione delle opere e come si preveda di superarli*	necessità di richiesta pareri: urbanistici, e deposito progetto al Genio Civile



PNRR – MISSIONE 6 SALUTE

M6.C1 – 1.1 Case della comunità e presa in carico della persona

Gantt Interattivo

Cronoprogramma

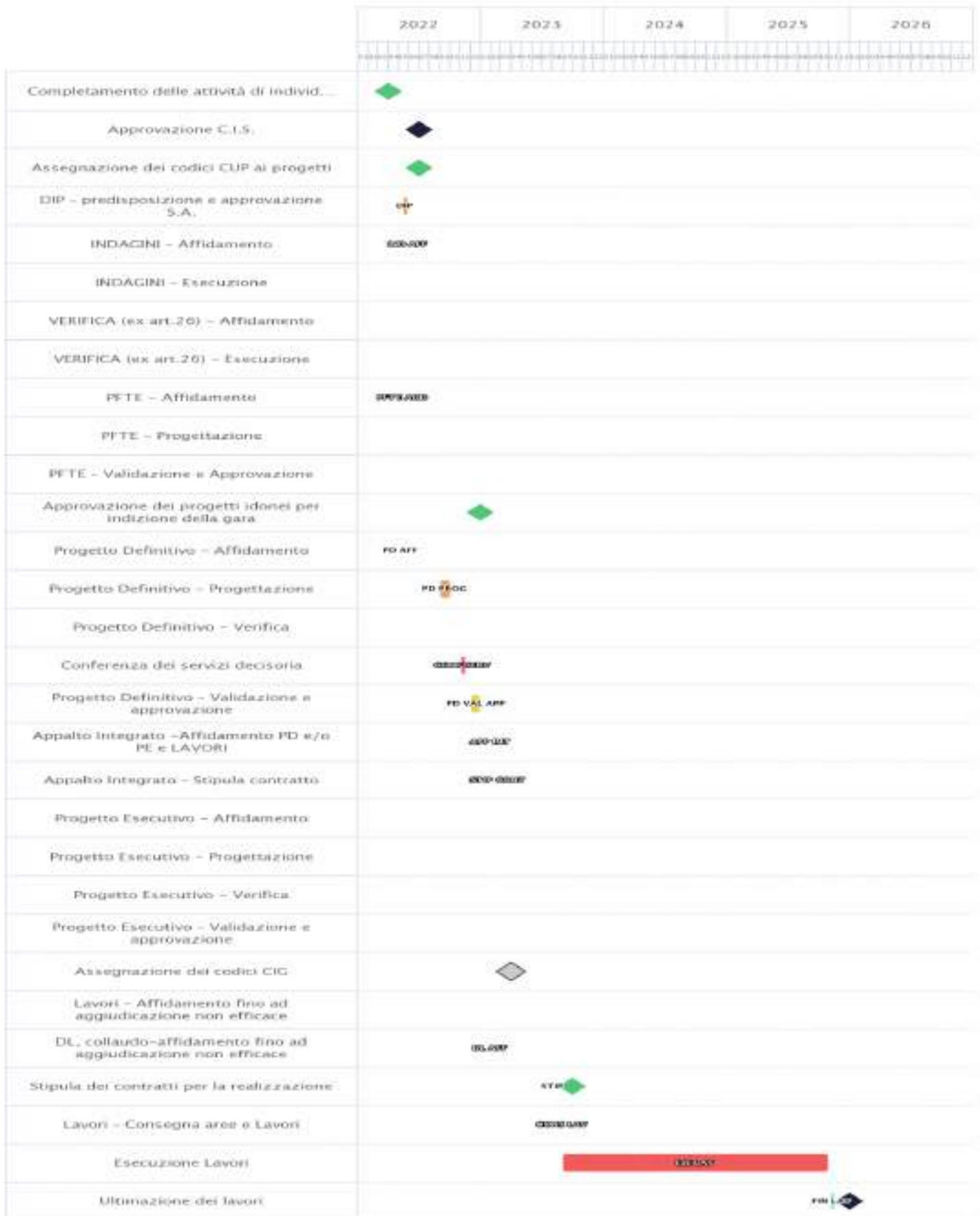



PNRR – MISSIONE 6 SALUTE

M6.C1 – 1.1 Case della comunità e presa in carico della persona

Sez. II - DESCRIZIONE E CARATTERISTICHE DELL'INTERVENTO - QUADRO ECONOMICO DEI LAVORI

A) LAVORI	2436000
A.1) Importo dei lavori	2436000
A.2) Oneri sicurezza non soggetti a ribasso	
B) SOMME A DISPOSIZIONE	1044000
B.1) Imprevisti	1044000
B.2) Acquisto terreni - importo rendicontabile laddove necessario per l'attuazione dell'investimento nella misura massima del 10%	
B.3) Attrezzature, arredi, forniture	
B.4) Indagini	
B.5) Progettazione, D.L., collaudo, verifiche	
B.5.a) Progettazione	
B.5.b) Supporto al Rup	
B.5.c) Verifica del progetto (art. 26, d.lgs. 50/2016)	
B.5.d) Collaudo (tecnico-amministrativo, statico, tecnico funzionale degli impianti)	
B.5.e) Coordinatore della sicurezza in fase di esecuzione e Direzione Lavori	
B.5.f) Contributo previdenziale (4%) su spese tecniche	
B.6) Accantonamenti	
B.6.a) Art. 113, d.lgs. 50/2016 (incentivo funzioni tecniche interne esclusa la quota del 20% per beni strumentali)	
B.6.b) Polizze rischi professionali personale interno per progettazione (art. 24, c. 4, d.lgs. 50/2016)	
B.6.c) Spese per commissioni giudicatrici (IVA inclusa)	
B.6.d) Spese per pubblicità e notifiche (ANAC)	
B.7) Allacci	
B.8) IVA	
B.8.a) IVA su lavori e imprevisti	
B.8.b) IVA su attrezzature, arredi, forniture	
B.8.c) IVA su indagini	
B.8.d) IVA su spese tecniche	
TOTALE GENERALE PROGETTO A+B (Inclusa IVA)	3480000

Sez. III - DATI ECONOMICI, FINANZIARI - FONTI DI FINANZIAMENTO DEL PROGETTO

Il Soggetto richiedente con la presentazione della presente Scheda attesta la congruità degli importi allegando, almeno uno dei seguenti documenti:	Accetto
Un computo metrico estimativo, utilizzando voci e importi del prezzario regionale	no
Stime per analogia con precedenti lavorazioni similari	si
Preventivi di imprese fornitrici/esecutrici	no
Stima parametrica di spesa per voci omogenee	no
Allegare almeno un documento*	
Si riportano di seguito, a titolo esemplificativo, i valori parametrici di costo medi per NUOVA COSTRUZIONE/AMPLIAMENTO – omnicomprensivi di spese tecniche, spese generali, IVA, ad esclusione di attrezzature ed arredi i cui costi sono stimati in un importo pari al 15% del costo parametrico. Tali valori sono stati impiegati per la prevalutazione economica dei diversi interventi in sede di stesura del Piano Nazionale di Ripresa e Resilienza. (Deliberazione 9 marzo 2018, n. 4/2018/G della Corte dei Conti – Sezione Centrale di Controllo sulla Gestione delle Amministrazioni dello Stato su "L'attuazione del Programma Straordinario per la ristrutturazione edilizia e l'ammodernamento tecnologico del patrimonio sanitario"; Intesa 23 marzo 2005 della Conferenza Permanente per i rapporti tra lo Stato le Regioni e le Province Autonome di Trento e Bolzano - Rep. Atti n. 2271). La stima comprende i costi per la realizzazione del fabbricato, ma non include i costi per l'ammodernamento tecnologico (arredi e tecnologie), che sono stati stimati in un importo pari al 15% del costo di realizzazione dell'intervento.	1600 €/m2
Si riporta di seguito, a titolo esemplificativo, il valore parametrico di costo medio per RICOSTRUZIONE – omnicomprensivi di spese tecniche, spese generali, IVA, ad esclusione di attrezzature ed arredi i cui costi sono stimati in un importo pari al 15% del costo parametrico. Tali valori sono stati impiegati per la prevalutazione economica dei diversi interventi in sede di stesura del Piano Nazionale di Ripresa e Resilienza. (Deliberazione 9 marzo 2018, n. 4/2018/G della Corte dei Conti – Sezione Centrale di Controllo sulla Gestione delle Amministrazioni dello Stato su "L'attuazione del Programma Straordinario per la ristrutturazione edilizia e l'ammodernamento tecnologico del patrimonio sanitario"; Intesa 23 marzo 2005 della Conferenza Permanente per i rapporti tra lo Stato le Regioni e le Province Autonome di Trento e Bolzano - Rep. Atti n. 2271). La stima comprende i costi per la realizzazione del fabbricato, ma non include i costi per l'ammodernamento tecnologico (arredi e tecnologie), che sono stati stimati in un importo pari al 15% del costo di realizzazione dell'intervento.	1700 €/m2



PNRR – MISSIONE 6 SALUTE

M6.C1 – 1.1 Case della comunità e presa in carico della persona

Si riporta di seguito, a titolo esemplificativo, il valore parametrico di costo medio per ABBATTIMENTO/DEMOLIZIONE onnicomprensivo impiegato per la prevalutazione economica dei diversi interventi in sede di stesura del Piano Nazionale di Ripresa e Resilienza	25 €/mc
Si riportano di seguito, a titolo esemplificativo, i valori parametrici di costo medi per RISTRUTTURAZIONE PESANTE – onnicomprensivi di spese tecniche, spese generali, IVA, ad esclusione di attrezzature ed arredi i cui costi sono stimati in un importo pari al 15% del costo parametrico. Tali valori sono stati impiegati per la prevalutazione economica dei diversi interventi in sede di stesura del Piano Nazionale di Ripresa e Resilienza. (Deliberazione 9 marzo 2018, n. 4/2018/G della Corte dei Conti – Sezione Centrale di Controllo sulla Gestione delle Amministrazioni dello Stato su "L'attuazione del Programma Straordinario per la ristrutturazione edilizia e l'ammodernamento tecnologico del patrimonio sanitario"; Intesa 23 marzo 2005 della Conferenza Permanente per i rapporti tra lo Stato le Regioni e le Province Autonome di Trento e Bolzano - Rep. Atti n. 2271). La stima comprende i costi per la realizzazione del fabbricato, ma non include i costi per l'ammodernamento tecnologico (arredi e tecnologie), che sono stati stimati in un importo pari al 15% del costo di realizzazione dell'intervento.	1300 €/m2
Si riportano di seguito, a titolo esemplificativo, i valori parametrici di costo medi per RISTRUTTURAZIONE MEDIA – onnicomprensivi di spese tecniche, spese generali, IVA, ad esclusione di attrezzature ed arredi i cui costi sono stimati in un importo pari al 15% del costo parametrico. Tali valori sono stati impiegati per la prevalutazione economica dei diversi interventi in sede di stesura del Piano Nazionale di Ripresa e Resilienza. (Deliberazione 9 marzo 2018, n. 4/2018/G della Corte dei Conti – Sezione Centrale di Controllo sulla Gestione delle Amministrazioni dello Stato su "L'attuazione del Programma Straordinario per la ristrutturazione edilizia e l'ammodernamento tecnologico del patrimonio sanitario"; Intesa 23 marzo 2005 della Conferenza Permanente per i rapporti tra lo Stato le Regioni e le Province Autonome di Trento e Bolzano - Rep. Atti n. 2271). La stima comprende i costi per la realizzazione del fabbricato, ma non include i costi per l'ammodernamento tecnologico (arredi e tecnologie), che sono stati stimati in un importo pari al 15% del costo di realizzazione dell'intervento.	1000 €/m2
Si riportano di seguito, a titolo esemplificativo, i valori parametrici di costo medi per RISTRUTTURAZIONE LEGGERA – onnicomprensivi di spese tecniche, spese generali, IVA, ad esclusione di attrezzature ed arredi i cui costi sono stimati in un importo pari al 15% del costo parametrico. Tali valori sono stati impiegati per la prevalutazione economica dei diversi interventi in sede di stesura del Piano Nazionale di Ripresa e Resilienza. (Deliberazione 9 marzo 2018, n. 4/2018/G della Corte dei Conti – Sezione Centrale di Controllo sulla Gestione delle Amministrazioni dello Stato su "L'attuazione del Programma Straordinario per la ristrutturazione edilizia e l'ammodernamento tecnologico del patrimonio sanitario"; Intesa 23 marzo 2005 della Conferenza Permanente per i rapporti tra lo Stato le Regioni e le Province Autonome di Trento e Bolzano - Rep. Atti n. 2271). La stima comprende i costi per la realizzazione del fabbricato, ma non include i costi per l'ammodernamento tecnologico (arredi e tecnologie), che sono stati stimati in un importo pari al 15% del costo di realizzazione dell'intervento.	600 €/m2
IMPORTO COMPLESSIVO INVESTIMENTO - (Nota: l'importo sarà automaticamente visualizzato in base a quanto imputato nel QUADRO ECONOMICO DEI LAVORI)	3480000
FINANZIAMENTO PNRR	3480000
Ulteriori fonti di finanziamento?	No
Il Soggetto richiedente dichiara sotto la propria responsabilità che, ai sensi dell'art. 9 del Regolamento (EU) 241/2021, in conformità con quanto indicato dalla circolare del MEF n.33 del 31.12.2021, recante chiarimenti in merito a "Addizionalità, finanziamento complementare e obbligo di assenza del c.d. doppio finanziamento", il sostegno fornito nell'ambito del dispositivo per la ripresa e la resilienza (RRF) in aggiunta al sostegno fornito nell'ambito di altri programmi e strumenti dell'Unione non copre lo stesso costo.	
Indicare le fonti e i rispettivi importi delle eventuali fonti di finanziamento ulteriori rispetto al budget assegnato a valere sul PNRR/FC (indicare la fonte e l'importo in euro separati da #):	



PNRR – MISSIONE 6 SALUTE

M6.C1 – 1.1 Case della comunità e presa in carico della persona

Sez. III - DATI ECONOMICI, FINANZIARI - CRONOPROGRAMMA FINANZIARIO

L'intervento è in corso?	No
Spesa prevista nell'anno 2020	
Spesa prevista nell'anno 2021	
Spesa prevista nell'anno 2022	80000
Spesa prevista nell'anno 2023	1000000
Spesa prevista nell'anno 2024	1400000
Spesa prevista nell'anno 2025	1000000
Spesa prevista nell'anno 2026	0

Sez. IV - DATI E CARATTERISTICHE DELL'IMMOBILE - DATI DIMENSIONALI E PATRIMONIALI

Superficie lorda a disposizione (mq) (riferita all'area di intervento e comprensiva di opere edili interne: tramezzi, scale, ascensori, cavedi, pareti perimetrali esterne, locali ad uso tecnico e centrali impiantistiche)	1600
Anno ultima ristrutturazione leggera	
Anno ultima ristrutturazione pesante	
Numero di piani a disposizione	3
Accesso all'area di intervento	Autonomo
Note	
Utilizzo Immobile	Totale
Indicazione dei piani a disposizione (riferiti all'area d'intervento, specificare fuori terra ed entro terra, compresi di eventuali piani tecnici)	tre piani fuori terra
Valore patrimoniale (in €)	3459457



PNRR – MISSIONE 6 SALUTE

M6.C1 – 1.1 Case della comunità e presa in carico della persona

SCHEMA IMMOBILE 6

M6.C1 – 1.1 Case della comunità e presa in carico della persona

Sez. I - IDENTIFICAZIONE DELL'INTERVENTO	
Titolo intervento*	Casa di comunità - Montefalco - completamento opere di manutenzione straordinaria della copertura
CUP / codice progetto*	F97H22000820001
Data apertura CUP*	16/02/2021
Importo complessivo intervento - (Nota: l'importo sarà automaticamente visualizzato in base a quanto imputato nel QUADRO ECONOMICO DEI LAVORI)*	300000
Immobile oggetto di intervento (indicare ASL e indirizzo del presidio)*	Azienda USL UMBRIA 2 - via Ringhiera, 10 Montefalco (PG)
Descrizione sintetica del Progetto*	manutenzione straordinaria della copertura
Modalità attuative*	Appalto per l'affidamento dei servizi di progettazione, Appalto lavori su Progetto Esecutivo
Dichiaro che l'immobile oggetto dell'intervento è di proprietà dell'amministrazione o di altro ente pubblico	Accetto
Altro/Eventuali note	

Sez. IV - DATI E CARATTERISTICHE DELL'IMMOBILE - DATI GENERALI	
Proprietà dell'edificio*	Proprietà dell'ente sanitario
Denominazione	Casa di comunità via Ringhiera Umbra
Via	Ringhiera Umbra
Civico	snc
Cap	06036
Provincia	PERUGIA
Comune	MONTEFALCO
Destinazione urbanistica	Zona urbana consolidata
Nota destinazione urbanistica	
Destinazione d'uso della struttura	Servizi territoriali
Nota destinazione d'uso della struttura	
Titolo di disponibilità giuridica immobile: (qualora non disponibile, indicare il timing necessario a perfezionarlo)	proprietà
Zona Climatica	Zona climatica - E
Zona sismica	Zona sismica - 2
Edificio a disposizione	Porzioni di edificio
Nota edificio a disposizione	
Anno di costruzione	1500
Superficie lorda totale dell'intero immobile: (comprensiva di opere edili interne: tramezzi, scale, ascensori, cavedi, pareti perimetrali esterne, locali ad uso tecnico e centrali impiantistiche)	776
N° di piani totali dell'immobile: (numero di piani fuori terra, compresi eventuali piani tecnici)	2
Accessibilità alla rete del trasporto pubblico	Si
Disponibilità di parcheggi	Esterni
Tipologia prevalente dell'immobile (indicare la tipologia che maggiormente caratterizza l'immobile nel suo complesso. E' possibile selezionare più opzioni)	Mono/Poli blocco
Nota proprietà dell'edificio	
Attuale stato dell'edificio	Edificio totalmente dismesso
Presenza di Vincoli Beni Culturali	Si
Indicare se esiste una dichiarazione di interesse culturale da parte della competente Soprintendenza	Verifica dell'interesse culturale in data 12/01/2020



PNRR – MISSIONE 6 SALUTE

M6.C1 – 1.1 Case della comunità e presa in carico della persona

Sez. II - DESCRIZIONE E CARATTERISTICHE DELL'INTERVENTO - TIPOLOGIA DI INTERVENTO

Nuova costruzione/ampliamento*	No
Sup. int. (mq)	
Abbattimento e ricostruzione*	No
Sup. int. (mq)	
Ristrutturazione*	Si
Ristrutturazione pesante*	No
Ristrutturazione media*	Si
Ristrutturazione leggera*	
Sup. int. (mq)	776

Sez. II - DESCRIZIONE E CARATTERISTICHE DELL'INTERVENTO - DICHIARAZIONE DI COERENZA DELL'INTERVENTO CON GLI OBIETTIVI GENERALI DEL PNRR

<p>Il Soggetto richiedente dichiara sotto la propria responsabilità: di garantire che, ai sensi dell'art. 9 del Regolamento (EU) 241/2021, in conformità con quanto indicato dalla circolare del MEF n.33 del 31.12.2021, recante chiarimenti in merito a "Addizionalità, finanziamento complementare e obbligo di assenza del c.d. doppio finanziamento", in caso di progetti di investimento sostenuti da altri programmi e strumenti dell'Unione, il sostegno fornito nell'ambito del dispositivo per la ripresa e la resilienza (RRF) non copre lo stesso costo; che la realizzazione delle attività progettuali prevede di non arrecare un danno significativo agli obiettivi ambientali, ai sensi dell'articolo 17 del Regolamento (UE) 2020/852; che la realizzazione delle attività progettuali è coerente con i principi e gli obblighi specifici del PNRR relativamente al principio del "Do No Significant Harm" (DNSH) e, ove applicabili, ai principi del Tagging clima e digitale, della parità di genere (Gender Equality), della protezione e valorizzazione dei giovani e del superamento dei divari territoriali; che l'attuazione del progetto prevede il rispetto delle norme comunitarie e nazionali applicabili, ivi incluse quelle in materia di trasparenza, uguaglianza di genere e pari opportunità e tutela dei diversamente abili; che l'attuazione del progetto prevede il rispetto della normativa europea e nazionale applicabile, con particolare riferimento ai principi di parità di trattamento, non discriminazione, trasparenza, proporzionalità e pubblicità; che adoterà misure adeguate volte a rispettare il principio di sana gestione finanziaria secondo quanto disciplinato nel Regolamento finanziario (UE, Euratom) 2018/1046 e nell'art. 22 del Regolamento (UE) 2021/241, in particolare in materia di prevenzione dei conflitti di interessi, delle frodi, della corruzione e di recupero e restituzione dei fondi che sono stati indebitamente assegnati; di disporre delle competenze, risorse e qualifiche professionali, sia tecniche che amministrative, necessarie per portare a termine il progetto e assicurare il raggiungimento di eventuali milestone e target associati; di aver considerato e valutato tutte le condizioni che possono incidere sull'ottenimento e utilizzo del finanziamento a valere sulle risorse dell'Investimento M6.C1 – 1.1 CASE DELLA COMUNITÀ E PRESA IN CARICO DELLA PERSONA e di averne tenuto conto ai fini dell'elaborazione della proposta progettuale; di essere a conoscenza che l'Amministrazione centrale responsabile di intervento si riserva il diritto di procedere d'ufficio a verifiche, anche a campione, in ordine alla veridicità delle dichiarazioni rilasciate in sede di domanda di finanziamento e/o, comunque, nel corso della procedura, ai sensi e per gli effetti della normativa vigente.</p>	Accetto
--	---------



PNRR – MISSIONE 6 SALUTE

M6.C1 – 1.1 Case della comunità e presa in carico della persona

Sez. II - DESCRIZIONE E CARATTERISTICHE DELL'INTERVENTO - DICHIARAZIONE DI COERENZA DELL'INTERVENTO CON GLI OBIETTIVI SPECIFICI DELLA MISSIONE DELL'INTERVENTO

Il Soggetto richiedente dichiara sotto la propria responsabilità: Che l'intervento prevede la realizzazione di una Casa della Comunità, luogo che consente di potenziare e riorganizzare i servizi offerti sul territorio migliorandone la qualità, diventando lo strumento attraverso cui coordinare tutti i servizi offerti, in particolare ai malati cronici, in coerenza con quanto definito dal Piano Nazionale di Ripresa e Resilienza per la componente M6.C1 – 1.1 Case della comunità e presa in carico della persona.	Accetto
Che l'intervento rientra nell'intervention field 025ter "Costruzione di nuovi edifici efficienti sotto il profilo energetico" (Allegato VI del Regolamento (Ue) 2021/241 del Parlamento Europeo e del Consiglio del 12.02.2021)	
Che l'intervento rientra nell'intervention field 025ter "Costruzione di nuovi edifici efficienti sotto il profilo energetico" (Allegato VI del Regolamento (Ue) 2021/241 del Parlamento Europeo e del Consiglio del 12.02.2021)	
Che l'intervento rientra nell'intervention field 026 "Rinnovo di infrastrutture pubbliche sul piano dell'efficienza energetica e misure relative all'efficienza energetica per tali infrastrutture, progetti dimostrativi e misure di sostegno" (Allegato VI del Regolamento (Ue) 2021/241 del Parlamento Europeo e del Consiglio del 12.02.2021).	Accetto

Sez. II - DESCRIZIONE E CARATTERISTICHE DELL'INTERVENTO - INQUADRAMENTO PROGRAMMATICO

L'intervento è coerente con i Documenti di Programmazione e/o gli strumenti di pianificazione territoriale e settoriale (ad es. urbanistica, paesaggistica, infrastrutture)?*	Si
Specificare in quali documenti è stato inserito	Piano triennale del Patrimonio 2021-203 approvato con Delibera Direttore generale n. 669 del 05/05/2021
Chiarire come e in quali tempi si intenda implementare l'inserimento nei documenti di programmazione [Riportare nel cronoprogramma l'attività relativa e indicare la data limite entro la quale deve essere completata]	
È necessario modificare e/o integrare i Documenti di Programmazione e/o strumenti di pianificazione territoriale?*	No
Indicare quali ed in quali tempi si intenda eseguire l'integrazione [Riportare nel cronoprogramma l'attività relativa e indicare la data limite entro la quale deve essere completata]	

Sez. II - DESCRIZIONE E CARATTERISTICHE DELL'INTERVENTO - ASPETTI GIURIDICO/AMMINISTRATIVI RELATIVI ALLA APPALTABILITÀ DELL'INTERVENTO

L'intervento ha ad oggetto beni già nella disponibilità del Soggetto Richiedente?*	Si
Indicare come si intenda acquisire la disponibilità del bene [contestualmente indicare la data limite per l'acquisizione del bene nel cronoprogramma]	
L'intervento ha ad oggetto beni nella proprietà del Soggetto Richiedente?*	Si
Indicare	
La destinazione d'uso dell'edificio/fabbricato/impianto/... è coerente con l'intervento che si intende realizzare?*	Si
Specificare come si intenda rendere coerente la destinazione d'uso ed in quali tempi [indicare nel cronoprogramma]	
È necessario avvalersi dello strumento dell'esproprio sul sito oggetto dell'intervento?*	No
Descrivere nel dettaglio la sussistenza di un nesso diretto tra l'acquisto del terreno e gli obiettivi dell'operazione e le procedure amministrative e la tempistica di esproprio prevista [Riportare nel cronoprogramma l'attività relativa e indicare la data limite entro la quale deve essere completata]	
Esistono ricorsi giudiziari o pendenze sul sito / immobile oggetto dell'intervento?*	No
Indicare quali e motivare con quali strumenti si intenda superare tale aspetto critico	
Il sito / immobile sono integralmente accessibili per i sopralluoghi in fase di gara e/o per le fasi di esecuzione?*	Si
Descrivere le motivazioni e la tempistica previste per la risoluzione della problematica: (es. sequestro autorità giudiziaria, curatori fallimentari, occupazione abusiva, ordinanze di sgombero pericolo di crollo, ecc...)	
Si rilevano potenziali/attuali interferenze con altri interventi e/o soggetti istituzionali per la successiva fase di cantiere?*	No
Descrivere se e quali interferenze si rilevano e in che modo tale aspetto non incida sull'attuazione dell'intervento	
L'intervento prevede di eseguire i lavori in fabbricati che durante gli stessi rimangono anche parzialmente in funzione?*	No
Descrivere le eventuali misure adottate per la gestione delle interferenze (sedi provvisorie, trasferimenti, ecc.) in che modo tale aspetto non incida sull'attuazione dell'intervento	



PNRR – MISSIONE 6 SALUTE

M6.C1 – 1.1 Case della comunità e presa in carico della persona

Si dispone di una perizia giurata di parte redatta da un valutatore qualificato secondo le disposizioni europee e nazionali vigenti che attestino il valore di mercato?*	No
--	----

Sez. II - DESCRIZIONE E CARATTERISTICHE DELL'INTERVENTO - PROCEDURE IN MATERIA AMBIENTALE, ARCHEOLOGICA, ETC

L'intervento richiede l'attivazione della procedura di VIA (Valutazione di Impatto Ambientale) o di PUA (Provvedimento Unico Ambientale)?*	No
Fornire maggiori informazioni sullo stato della procedura [riportare nel cronoprogramma le tempistiche]*	
L'intervento richiede l'attivazione della procedura di VINCA (Valutazione di Incidenza Ecologica) in relazione ai Siti Natura 2000?*	No
Fornire maggiori informazioni sullo stato della procedura [riportare nel cronoprogramma le relative tempistiche]*	
L'intervento richiede la verifica preventiva dell'interesse archeologico ai sensi dell'art.25 del D.Lgs. 50/2016?*	Si
Fornire maggiori informazioni sullo stato della procedura [riportare nel cronoprogramma le relative tempistiche]*	Autorizzazione ai sensi DLgs 42/2004 art. 21 c. 4 e art. 22 rilasciata dalla Soprintendenza Archeologica, Belle Arti e Paesaggio dell'Umbria con prot. 5499 del 19.03.2019

Sez. II - DESCRIZIONE E CARATTERISTICHE DELL'INTERVENTO - ELEMENTI PROGETTUALI E STATO DI ATTUAZIONE ATTUALE/PREVISTO

Nessun livello di progettazione	si
Documento di indirizzo alla progettazione (In caso di disponibilità, allegare alla presente scheda il documento relativo)	
Approvato / validato*	
Estremi atto di approvazione*	
Documento di Fattibilità Alternative Progettuali (In caso di disponibilità, allegare alla presente scheda il documento relativo)	
Approvato/ validato*	
Estremi atto di approvazione*	
Progetto di fattibilità tecnico economica (o P. Preliminare) inclusa esecuzione prime indagini, rilievi, caratterizzazioni (In caso di disponibilità, allegare alla presente scheda il documento relativo)	
Approvato/ validato*	
Estremi atto di approvazione*	
Progetto definitivo (In caso di disponibilità, allegare alla presente scheda il documento relativo)	
Approvato/ validato*	
Estremi atto di approvazione*	
Progetto esecutivo (In caso di disponibilità, allegare alla presente scheda il documento relativo)	
Approvato/ validato*	
Estremi atto di approvazione*	
Documento allegato*	
Si rende necessario eseguire o aggiornare le indagini?*	No
Indicare quali indagini (a titolo non esaustivo: rilievo topografico, rilievo sottoservizi e/o recupero elaborati forniti da enti gestori, indagini geologiche, indagini per la caratterizzazione strutturale dei materiali, indagini per il rilievo della presenza di amianto, indagini ambientali terre e rocce da scavo, indagini archeologiche, indagini valutazione rischio bellico) e stima dell'importo [riportare nel cronoprogramma le relative tempistiche]*	
L'esito delle indagini da eseguire può compromettere il cronoprogramma di progetto?*	No
Riportare quali azioni si metteranno in atto per rispettare i Target di progetto [riportare nel cronoprogramma le relative tempistiche]*	
Sono stati acquisiti eventuali e ulteriori pareri e le autorizzazioni necessari?*	No
Indicare quali pareri*	
Specificare quali autorizzazioni l'intervento richieda [riportare nel cronoprogramma le relative tempistiche]*	Nulla osta Soprintendenza
Si richiederà la Conferenza dei Servizi decisoria? (in caso affermativo riportare nel cronoprogramma le relative tempistiche)*	No
L'area interessata dall'intervento è sottoposta a vincoli? (es. paesaggistici, urbanistici, ambientali)?*	Si
Indicare il tipo di vincolo*	Architettonico/monumentale,Paesaggistico
In caso di presenza di vincoli, qualificare quali siano ostativi per la realizzazione delle opere e come si preveda di superarli*	Il nulla osta alla realizzazione dell'intervento con autorizzazione ai sensi DLgs 42/2004 art. 21 c. 4 e art. 22 rilasciata dalla Soprintendenza Archeologica, Belle Arti e Paesaggio dell'Umbria con prot. 5499 del 19.03.2019



PNRR – MISSIONE 6 SALUTE

M6.C1 – 1.1 Case della comunità e presa in carico della persona

Gantt Interattivo

Cronoprogramma

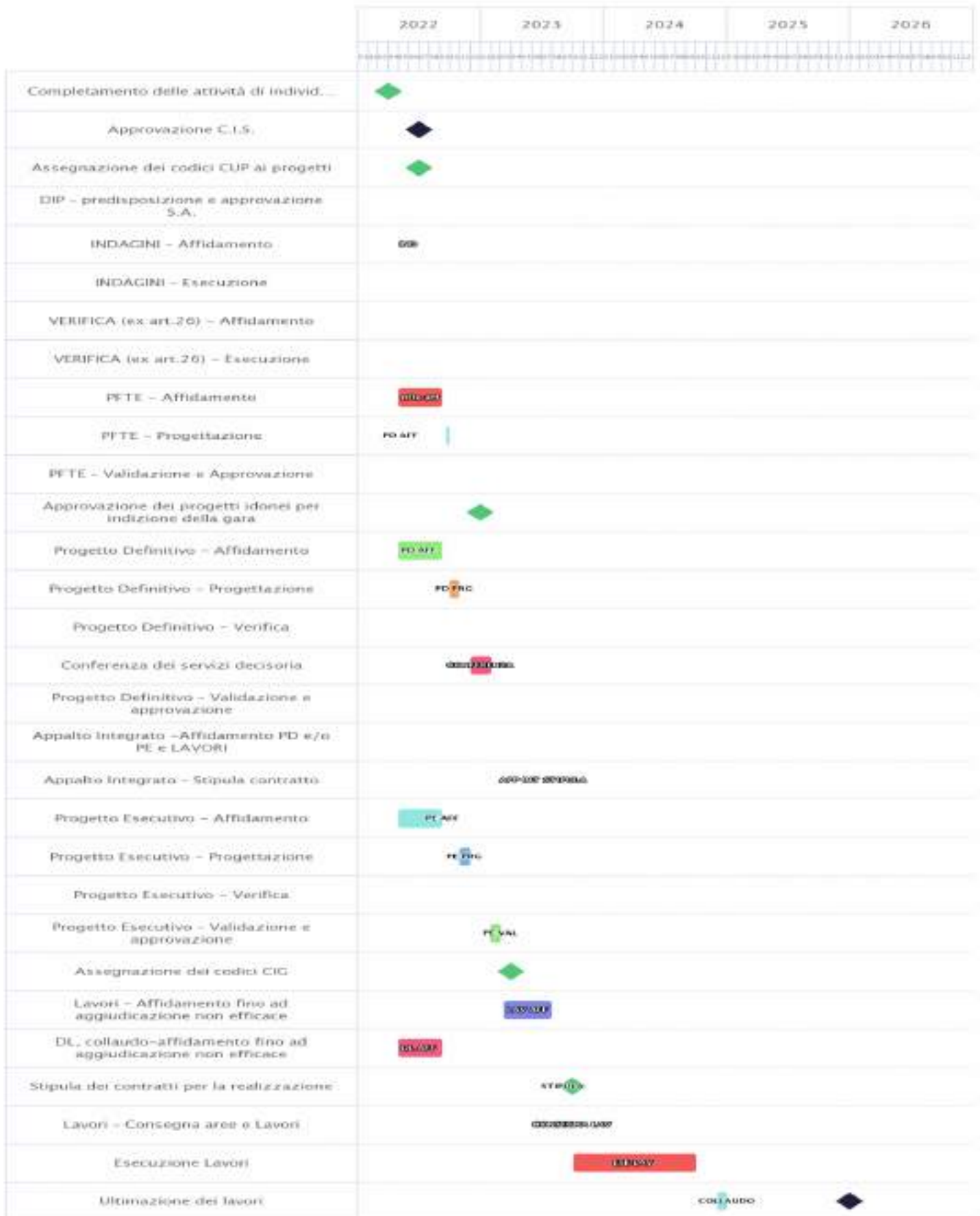



PNRR – MISSIONE 6 SALUTE

M6.C1 – 1.1 Case della comunità e presa in carico della persona

Sez. II - DESCRIZIONE E CARATTERISTICHE DELL'INTERVENTO - QUADRO ECONOMICO DEI LAVORI

A) LAVORI	210000
A.1) Importo dei lavori	210000
A.2) Oneri sicurezza non soggetti a ribasso	
B) SOMME a DISPOSIZIONE	90000
B.1) Imprevisti	90000
B.2) Acquisto terreni - importo rendicontabile laddove necessario per l'attuazione dell'investimento nella misura massima del 10%	
B.3) Attrezzature, arredi, forniture	
B.4) Indagini	
B.5) Progettazione, D.L., collaudo, verifiche	
B.5.a) Progettazione	
B.5.b) Supporto al Rup	
B.5.c) Verifica del progetto (art. 26, d.lgs. 50/2016)	
B.5.d) Collaudo (tecnico-amministrativo, statico, tecnico funzionale degli impianti)	
B.5.e) Coordinatore della sicurezza in fase di esecuzione e Direzione Lavori	
B.5.f) Contributo previdenziale (4%) su spese tecniche	
B.6) Accantonamenti	
B.6.a) Art. 113, d.lgs. 50/2016 (incentivo funzioni tecniche interne esclusa la quota del 20% per beni strumentali)	
B.6.b) Polizze rischi professionali personale interno per progettazione (art. 24, c. 4, d.lgs. 50/2016)	
B.6.c) Spese per commissioni giudicatrici (IVA inclusa)	
B.6.d) Spese per pubblicità e notifiche (ANAC)	
B.7) Allacci	
B.8) IVA	
B.8.a) IVA su lavori e imprevisti	
B.8.b) IVA su attrezzature, arredi, forniture	
B.8.c) IVA su indagini	
B.8.d) IVA su spese tecniche	
TOTALE GENERALE PROGETTO A+B (Inclusa IVA)	300000

Sez. III - DATI ECONOMICI, FINANZIARI - FONTI DI FINANZIAMENTO DEL PROGETTO

Il Soggetto richiedente con la presentazione della presente Scheda attesta la congruità degli importi allegando, almeno uno dei seguenti documenti:	Accetto
Un computo metrico estimativo, utilizzando voci e importi del prezzario regionale	no
Stime per analogia con precedenti lavorazioni similari	si
Preventivi di imprese fornitrici/esecutrici	no
Stima parametrica di spesa per voci omogenee	no
Allegare almeno un documento*	
Si riportano di seguito, a titolo esemplificativo, i valori parametrici di costo medi per NUOVA COSTRUZIONE/AMPLIAMENTO – omnicomprensivi di spese tecniche, spese generali, IVA, ad esclusione di attrezzature ed arredi i cui costi sono stimati in un importo pari al 15% del costo parametrico. Tali valori sono stati impiegati per la prevalutazione economica dei diversi interventi in sede di stesura del Piano Nazionale di Ripresa e Resilienza. (Deliberazione 9 marzo 2018, n. 4/2018/G della Corte dei Conti – Sezione Centrale di Controllo sulla Gestione delle Amministrazioni dello Stato su "L'attuazione del Programma Straordinario per la ristrutturazione edilizia e l'ammodernamento tecnologico del patrimonio sanitario"; Intesa 23 marzo 2005 della Conferenza Permanente per i rapporti tra lo Stato le Regioni e le Province Autonome di Trento e Bolzano - Rep. Atti n. 2271). La stima comprende i costi per la realizzazione del fabbricato, ma non include i costi per l'ammodernamento tecnologico (arredi e tecnologie), che sono stati stimati in un importo pari al 15% del costo di realizzazione dell'intervento.	1600 €/m2
Si riporta di seguito, a titolo esemplificativo, il valore parametrico di costo medio per RICOSTRUZIONE – omnicomprensivi di spese tecniche, spese generali, IVA, ad esclusione di attrezzature ed arredi i cui costi sono stimati in un importo pari al 15% del costo parametrico. Tali valori sono stati impiegati per la prevalutazione economica dei diversi interventi in sede di stesura del Piano Nazionale di Ripresa e Resilienza. (Deliberazione 9 marzo 2018, n. 4/2018/G della Corte dei Conti – Sezione Centrale di Controllo sulla Gestione delle Amministrazioni dello Stato su "L'attuazione del Programma Straordinario per la ristrutturazione edilizia e l'ammodernamento tecnologico del patrimonio sanitario"; Intesa 23 marzo 2005 della Conferenza Permanente per i rapporti tra lo Stato le Regioni e le Province Autonome di Trento e Bolzano - Rep. Atti n. 2271). La stima comprende i costi per la realizzazione del fabbricato, ma non include i costi per l'ammodernamento tecnologico (arredi e tecnologie), che sono stati stimati in un importo pari al 15% del costo di realizzazione dell'intervento.	1700 €/m2



PNRR – MISSIONE 6 SALUTE

M6.C1 – 1.1 Case della comunità e presa in carico della persona

Si riporta di seguito, a titolo esemplificativo, il valore parametrico di costo medio per ABBATTIMENTO/DEMOLIZIONE omnicomprensivo impiegato per la prevalutazione economica dei diversi interventi in sede di stesura del Piano Nazionale di Ripresa e Resilienza	25 €/mc
Si riportano di seguito, a titolo esemplificativo, i valori parametrici di costo medi per RISTRUTTURAZIONE PESANTE – omnicomprensivi di spese tecniche, spese generali, IVA, ad esclusione di attrezzature ed arredi i cui costi sono stimati in un importo pari al 15% del costo parametrico. Tali valori sono stati impiegati per la prevalutazione economica dei diversi interventi in sede di stesura del Piano Nazionale di Ripresa e Resilienza. (Deliberazione 9 marzo 2018, n. 4/2018/G della Corte dei Conti – Sezione Centrale di Controllo sulla Gestione delle Amministrazioni dello Stato su "L'attuazione del Programma Straordinario per la ristrutturazione edilizia e l'ammodernamento tecnologico del patrimonio sanitario"; Intesa 23 marzo 2005 della Conferenza Permanente per i rapporti tra lo Stato le Regioni e le Province Autonome di Trento e Bolzano - Rep. Atti n. 2271). La stima comprende i costi per la realizzazione del fabbricato, ma non include i costi per l'ammodernamento tecnologico (arredi e tecnologie), che sono stati stimati in un importo pari al 15% del costo di realizzazione dell'intervento.	1300 €/m2
Si riportano di seguito, a titolo esemplificativo, i valori parametrici di costo medi per RISTRUTTURAZIONE MEDIA – omnicomprensivi di spese tecniche, spese generali, IVA, ad esclusione di attrezzature ed arredi i cui costi sono stimati in un importo pari al 15% del costo parametrico. Tali valori sono stati impiegati per la prevalutazione economica dei diversi interventi in sede di stesura del Piano Nazionale di Ripresa e Resilienza. (Deliberazione 9 marzo 2018, n. 4/2018/G della Corte dei Conti – Sezione Centrale di Controllo sulla Gestione delle Amministrazioni dello Stato su "L'attuazione del Programma Straordinario per la ristrutturazione edilizia e l'ammodernamento tecnologico del patrimonio sanitario"; Intesa 23 marzo 2005 della Conferenza Permanente per i rapporti tra lo Stato le Regioni e le Province Autonome di Trento e Bolzano - Rep. Atti n. 2271). La stima comprende i costi per la realizzazione del fabbricato, ma non include i costi per l'ammodernamento tecnologico (arredi e tecnologie), che sono stati stimati in un importo pari al 15% del costo di realizzazione dell'intervento.	1000 €/m2
Si riportano di seguito, a titolo esemplificativo, i valori parametrici di costo medi per RISTRUTTURAZIONE LEGGERA – omnicomprensivi di spese tecniche, spese generali, IVA, ad esclusione di attrezzature ed arredi i cui costi sono stimati in un importo pari al 15% del costo parametrico. Tali valori sono stati impiegati per la prevalutazione economica dei diversi interventi in sede di stesura del Piano Nazionale di Ripresa e Resilienza. (Deliberazione 9 marzo 2018, n. 4/2018/G della Corte dei Conti – Sezione Centrale di Controllo sulla Gestione delle Amministrazioni dello Stato su "L'attuazione del Programma Straordinario per la ristrutturazione edilizia e l'ammodernamento tecnologico del patrimonio sanitario"; Intesa 23 marzo 2005 della Conferenza Permanente per i rapporti tra lo Stato le Regioni e le Province Autonome di Trento e Bolzano - Rep. Atti n. 2271). La stima comprende i costi per la realizzazione del fabbricato, ma non include i costi per l'ammodernamento tecnologico (arredi e tecnologie), che sono stati stimati in un importo pari al 15% del costo di realizzazione dell'intervento.	600 €/m2
IMPORTO COMPLESSIVO INVESTIMENTO - (Nota: l'importo sarà automaticamente visualizzato in base a quanto imputato nel QUADRO ECONOMICO DEI LAVORI)	300000
FINANZIAMENTO PNRR	300000
Ulteriori fonti di finanziamento?	Si
Il Soggetto richiedente dichiara sotto la propria responsabilità che, ai sensi dell'art. 9 del Regolamento (EU) 241/2021, in conformità con quanto indicato dalla circolare del MEF n.33 del 31.12.2021, recante chiarimenti in merito a "Addizionalità, finanziamento complementare e obbligo di assenza del c.d. doppio finanziamento", il sostegno fornito nell'ambito del dispositivo per la ripresa e la resilienza (RRF) in aggiunta al sostegno fornito nell'ambito di altri programmi e strumenti dell'Unione non copre lo stesso costo.	Accetto
Indicare le fonti e i rispettivi importi delle eventuali fonti di finanziamento ulteriori rispetto al budget assegnato a valere sul PNRR/FC (indicare la fonte e l'importo in euro separati da #):	1) ex art. 20 bis del DL 189/2016#572.000,00 2) ex specifici aziendali Aziendale#350.000,00 FINANZIAMENTO COMPLESSIVO, COMPRESO QUOTA PNRR: € 1.222.000,00



PNRR – MISSIONE 6 SALUTE

M6.C1 – 1.1 Case della comunità e presa in carico della persona

Sez. III - DATI ECONOMICI, FINANZIARI - CRONOPROGRAMMA FINANZIARIO

L'intervento è in corso?	No
Spesa prevista nell'anno 2020	
Spesa prevista nell'anno 2021	
Spesa prevista nell'anno 2022	200000
Spesa prevista nell'anno 2023	100000
Spesa prevista nell'anno 2024	0
Spesa prevista nell'anno 2025	0
Spesa prevista nell'anno 2026	0

Sez. IV - DATI E CARATTERISTICHE DELL'IMMOBILE - DATI DIMENSIONALI E PATRIMONIALI

Superficie lorda a disposizione (mq) (riferita all'area di intervento e comprensiva di opere edili interne: tramezzi, scale, ascensori, cavedi, pareti perimetrali esterne, locali ad uso tecnico e centrali impiantistiche)	776
Anno ultima ristrutturazione leggera	2019
Anno ultima ristrutturazione pesante	2000
Numero di piani a disposizione	2
Accesso all'area di intervento	Autonomo
Note	
Utilizzo Immobile	Parziale
Indicazione dei piani a disposizione (riferiti all'area d'intervento, specificare fuori terra ed entro terra, compresi di eventuali piani tecnici)	due piano fuori terra
Valore patrimoniale (in €)	3104346



PNRR – MISSIONE 6 SALUTE

M6.C1 – 1.1 Case della comunità e presa in carico della persona

SCHEMA IMMOBILE 7

M6.C1 – 1.1 Case della comunità e presa in carico della persona

Sez. I - IDENTIFICAZIONE DELL'INTERVENTO	
Titolo intervento*	Norcia - via dell'Ospedale - casa di comunità - ristrutturazione edilizia e fornitura di arredi
CUP / codice progetto*	F57H21008450001
Data apertura CUP*	21/02/2022
Importo complessivo intervento - (Nota: l'importo sarà automaticamente visualizzato in base a quanto imputato nel QUADRO ECONOMICO DEI LAVORI)*	198250
Immobile oggetto di intervento (indicare ASL e indirizzo del presidio)*	Azienda USL UMBRIA 2
Descrizione sintetica del Progetto*	Recupero e ristrutturazione edilizia
Modalità attuative*	Appalto integrato su Progetto Definitivo
Dichiaro che l'immobile oggetto dell'intervento è di proprietà dell'amministrazione o di altro ente pubblico	Accetto
Altro/Eventuali note	

Sez. IV - DATI E CARATTERISTICHE DELL'IMMOBILE - DATI GENERALI	
Proprietà dell'edificio*	Proprietà dell'ente sanitario
Denominazione	Norcia - via dell'Ospedale - casa di comunità - recupero e ristrutturazione
Via	dell'Ospedale
Civico	snc
Cap	06046
Provincia	PERUGIA
Comune	NORCIA
Destinazione urbanistica	Zona urbana consolidata
Nota destinazione urbanistica	
Destinazione d'uso della struttura	Servizi ospedalieri
Nota destinazione d'uso della struttura	
Titolo di disponibilità giuridica immobile: (qualora non disponibile, indicare il timing necessario a perfezionarlo)	proprietà
Zona Climatica	Zona climatica - E
Zona sismica	Zona sismica - 1
Edificio a disposizione	Porzioni di edificio
Nota edificio a disposizione	
Anno di costruzione	1900
Superficie lorda totale dell'intero immobile: (comprensiva di opere edili interne: tramezzi, scale, ascensori, cavedi, pareti perimetrali esterne, locali ad uso tecnico e centrali impiantistiche)	2000
N° di piani totali dell'immobile: (numero di piani fuori terra, compresi eventuali piani tecnici)	1
Accessibilità alla rete del trasporto pubblico	Si
Disponibilità di parcheggi	Esterni
Tipologia prevalente dell'immobile (indicare la tipologia che maggiormente caratterizza l'immobile nel suo complesso. E' possibile selezionare più opzioni)	Mono/Polì blocco
Nota proprietà dell'edificio	
Attuale stato dell'edificio	Edificio parzialmente dismesso
Presenza di Vincoli Beni Culturali	Si
Indicare se esiste una dichiarazione di interesse culturale da parte della competente Soprintendenza	



PNRR – MISSIONE 6 SALUTE

M6.C1 – 1.1 Case della comunità e presa in carico della persona

Sez. II - DESCRIZIONE E CARATTERISTICHE DELL'INTERVENTO - TIPOLOGIA DI INTERVENTO

Nuova costruzione/ampliamento*	No
Sup. int. (mq)	
Abbattimento e ricostruzione*	No
Sup. int. (mq)	
Ristrutturazione*	Si
Ristrutturazione pesante*	Si
Ristrutturazione media*	
Ristrutturazione leggera*	
Sup. int. (mq)	997

Sez. II - DESCRIZIONE E CARATTERISTICHE DELL'INTERVENTO - DICHIARAZIONE DI COERENZA DELL'INTERVENTO CON GLI OBIETTIVI GENERALI DEL PNRR

<p>Il Soggetto richiedente dichiara sotto la propria responsabilità: di garantire che, ai sensi dell'art. 9 del Regolamento (EU) 241/2021, in conformità con quanto indicato dalla circolare del MEF n.33 del 31.12.2021, recante chiarimenti in merito a "Addizionalità, finanziamento complementare e obbligo di assenza del c.d. doppio finanziamento", in caso di progetti di investimento sostenuti da altri programmi e strumenti dell'Unione, il sostegno fornito nell'ambito del dispositivo per la ripresa e la resilienza (RRF) non copre lo stesso costo; che la realizzazione delle attività progettuali prevede di non arrecare un danno significativo agli obiettivi ambientali, ai sensi dell'articolo 17 del Regolamento (UE) 2020/852; che la realizzazione delle attività progettuali è coerente con i principi e gli obblighi specifici del PNRR relativamente al principio del "Do No Significant Harm" (DNSH) e, ove applicabili, ai principi del Tagging clima e digitale, della parità di genere (Gender Equality), della protezione e valorizzazione dei giovani e del superamento dei divari territoriali; che l'attuazione del progetto prevede il rispetto delle norme comunitarie e nazionali applicabili, ivi incluse quelle in materia di trasparenza, uguaglianza di genere e pari opportunità e tutela dei diversamente abili; che l'attuazione del progetto prevede il rispetto della normativa europea e nazionale applicabile, con particolare riferimento ai principi di parità di trattamento, non discriminazione, trasparenza, proporzionalità e pubblicità; che adotterà misure adeguate volte a rispettare il principio di sana gestione finanziaria secondo quanto disciplinato nel Regolamento finanziario (UE, Euratom) 2018/1046 e nell'art. 22 del Regolamento (UE) 2021/241, in particolare in materia di prevenzione dei conflitti di interessi, delle frodi, della corruzione e di recupero e restituzione dei fondi che sono stati indebitamente assegnati; di disporre delle competenze, risorse e qualifiche professionali, sia tecniche che amministrative, necessarie per portare a termine il progetto e assicurare il raggiungimento di eventuali milestone e target associati; di aver considerato e valutato tutte le condizioni che possono incidere sull'ottenimento e utilizzo del finanziamento a valere sulle risorse dell'Investimento M6.C1 – 1.1 CASE DELLA COMUNITÀ E PRESA IN CARICO DELLA PERSONA e di averne tenuto conto ai fini dell'elaborazione della proposta progettuale; di essere a conoscenza che l'Amministrazione centrale responsabile di intervento si riserva il diritto di procedere d'ufficio a verifiche, anche a campione, in ordine alla veridicità delle dichiarazioni rilasciate in sede di domanda di finanziamento e/o, comunque, nel corso della procedura, ai sensi e per gli effetti della normativa vigente.</p>	Accetto
---	---------



PNRR – MISSIONE 6 SALUTE

M6.C1 – 1.1 Case della comunità e presa in carico della persona

Sez. II - DESCRIZIONE E CARATTERISTICHE DELL'INTERVENTO - DICHIARAZIONE DI COERENZA DELL'INTERVENTO CON GLI OBIETTIVI SPECIFICI DELLA MISSIONE DELL'INTERVENTO

Il Soggetto richiedente dichiara sotto la propria responsabilità: Che l'intervento prevede la realizzazione di una Casa della Comunità, luogo che consente di potenziare e riorganizzare i servizi offerti sul territorio migliorandone la qualità, diventando lo strumento attraverso cui coordinare tutti i servizi offerti, in particolare ai malati cronici, in coerenza con quanto definito dal Piano Nazionale di Ripresa e Resilienza per la componente M6.C1 – 1.1 Case della comunità e presa in carico della persona.	Accetto
Che l'intervento rientra nell'intervention field 025ter "Costruzione di nuovi edifici efficienti sotto il profilo energetico" (Allegato VI del Regolamento (Ue) 2021/241 del Parlamento Europeo e del Consiglio del 12.02.2021)	
Che l'intervento rientra nell'intervention field 025ter "Costruzione di nuovi edifici efficienti sotto il profilo energetico" (Allegato VI del Regolamento (Ue) 2021/241 del Parlamento Europeo e del Consiglio del 12.02.2021)	
Che l'intervento rientra nell'intervention field 026 "Rinnovo di infrastrutture pubbliche sul piano dell'efficienza energetica e misure relative all'efficienza energetica per tali infrastrutture, progetti dimostrativi e misure di sostegno" (Allegato VI del Regolamento (Ue) 2021/241 del Parlamento Europeo e del Consiglio del 12.02.2021).	Accetto

Sez. II - DESCRIZIONE E CARATTERISTICHE DELL'INTERVENTO - INQUADRAMENTO PROGRAMMATICO

L'intervento è coerente con i Documenti di Programmazione e/o gli strumenti di pianificazione territoriale e settoriale (ad es. urbanistica, paesaggistica, infrastrutture)?*	Si
Specificare in quali documenti è stato inserito	Piano triennale del Patrimonio
Chiarire come e in quali tempi si intenda implementare l'inserimento nei documenti di programmazione [Riportare nel cronoprogramma l'attività relativa e indicare la data limite entro la quale deve essere completata]	
È necessario modificare e/o integrare i Documenti di Programmazione e/o strumenti di pianificazione territoriale?*	No
Indicare quali ed in quali tempi si intenda eseguire l'integrazione [Riportare nel cronoprogramma l'attività relativa e indicare la data limite entro la quale deve essere completata]	

Sez. II - DESCRIZIONE E CARATTERISTICHE DELL'INTERVENTO - ASPETTI GIURIDICO/AMMINISTRATIVI RELATIVI ALLA APPALTABILITA' DELL'INTERVENTO

L'intervento ha ad oggetto beni già nella disponibilità del Soggetto Richiedente?*	Si
Indicare come si intenda acquisire la disponibilità del bene [contestualmente indicare la data limite per l'acquisizione del bene nel cronoprogramma]	
L'intervento ha ad oggetto beni nella proprietà del Soggetto Richiedente?*	Si
Indicare	
La destinazione d'uso dell'edificio/fabbricato/impianto/... è coerente con l'Intervento che si intende realizzare?*	Si
Specificare come si intenda rendere coerente la destinazione d'uso ed in quali tempi [indicare nel cronoprogramma]	
È necessario avvalersi dello strumento dell'esproprio sul sito oggetto dell'Intervento?*	No
Descrivere nel dettaglio la sussistenza di un nesso diretto tra l'acquisto del terreno e gli obiettivi dell'operazione e le procedure amministrative e la tempistica di esproprio prevista [Riportare nel cronoprogramma l'attività relativa e indicare la data limite entro la quale deve essere completata]	
Esistono ricorsi giudiziari o pendenze sul sito / immobile oggetto dell'Intervento?*	No
Indicare quali e motivare con quali strumenti si intenda superare tale aspetto critico	
Il sito / immobile sono integralmente accessibili per i sopralluoghi in fase di gara e/o per le fasi di esecuzione?*	Si
Descrivere le motivazioni e la tempistica previste per la risoluzione della problematica: (es. sequestro autorità giudiziaria, curatori fallimentari, occupazione abusiva, ordinanze di sgombero pericolo di crollo, ecc...)	
Si rilevano potenziali/attuali interferenze con altri interventi e/o soggetti istituzionali per la successiva fase di cantiere?*	No
Descrivere se e quali interferenze si rilevano e in che modo tale aspetto non incida sull'attuazione dell'intervento	
L'intervento prevede di eseguire i lavori in fabbricati che durante gli stessi rimangono anche parzialmente in funzione?*	No
Descrivere le eventuali misure adottate per la gestione delle interferenze (sedi provvisorie, trasferimenti, ecc.) in che modo tale aspetto non incida sull'attuazione dell'intervento	
Si dispone di una perizia giurata di parte redatta da un valutatore qualificato secondo le	No



PNRR – MISSIONE 6 SALUTE

M6.C1 – 1.1 Case della comunità e presa in carico della persona

disposizioni europee e nazionali vigenti che attestino il valore di mercato?*

Sez. II - DESCRIZIONE E CARATTERISTICHE DELL'INTERVENTO - PROCEDURE IN MATERIA AMBIENTALE, ARCHEOLOGICA, ETC

L'intervento richiede l'attivazione della procedura di VIA (Valutazione di Impatto Ambientale) o di PUA (Provvedimento Unico Ambientale)?*	No
Fornire maggiori informazioni sullo stato della procedura [riportare nel cronoprogramma le tempistiche]*	
L'intervento richiede l'attivazione della procedura di VINCA (Valutazione di Incidenza Ecologica) in relazione ai Siti Natura 2000?*	No
Fornire maggiori informazioni sullo stato della procedura [riportare nel cronoprogramma le relative tempistiche]*	
L'intervento richiede la verifica preventiva dell'interesse archeologico ai sensi dell'art.25 del D.Lgs. 50/2016?*	No
Fornire maggiori informazioni sullo stato della procedura [riportare nel cronoprogramma le relative tempistiche]*	

Sez. II - DESCRIZIONE E CARATTERISTICHE DELL'INTERVENTO - ELEMENTI PROGETTUALI E STATO DI ATTUAZIONE ATTUALE/PREVISTO

Nessun livello di progettazione	si
Documento di indirizzo alla progettazione (In caso di disponibilità, allegare alla presente scheda il documento relativo)	
Approvato / validato*	
Estremi atto di approvazione*	
Documento di Fattibilità Alternative Progettuali (In caso di disponibilità, allegare alla presente scheda il documento relativo)	
Approvato/ validato*	
Estremi atto di approvazione*	
Progetto di fattibilità tecnico economica (o P. Preliminare) inclusa esecuzione prime indagini, rilievi, caratterizzazioni (In caso di disponibilità, allegare alla presente scheda il documento relativo)	
Approvato/ validato*	
Estremi atto di approvazione*	
Progetto definitivo (In caso di disponibilità, allegare alla presente scheda il documento relativo)	
Approvato/ validato*	
Estremi atto di approvazione*	
Progetto esecutivo (In caso di disponibilità, allegare alla presente scheda il documento relativo)	
Approvato/ validato*	
Estremi atto di approvazione*	
Documento allegato*	
Si rende necessario eseguire o aggiornare le indagini?*	No
Indicare quali indagini (a titolo non esaustivo: rilievo topografico, rilievo sottoservizi e/o recupero elaborati forniti da enti gestori, indagini geologiche, indagini per la caratterizzazione strutturale dei materiali, indagini per il rilievo della presenza di amianto, indagini ambientali terre e rocce da scavo, indagini archeologiche, indagini valutazione rischio bellico) e stima dell'importo [riportare nel cronoprogramma le relative tempistiche]*	
L'esito delle indagini da eseguire può compromettere il cronoprogramma di progetto?*	No
Riportare quali azioni si metteranno in atto per rispettare i Target di progetto [riportare nel cronoprogramma le relative tempistiche]*	
Sono stati acquisiti eventuali e ulteriori pareri e le autorizzazioni necessari?*	No
Indicare quali pareri*	
Specificare quali autorizzazioni l'intervento richiede [riportare nel cronoprogramma le relative tempistiche]*	Nessun parere
Si richiederà la Conferenza dei Servizi decisoria? (in caso affermativo riportare nel cronoprogramma le relative tempistiche)*	No
L'area interessata dall'intervento è sottoposta a vincoli? (es. paesaggistici, urbanistici, ambientali)?*	No
Indicare il tipo di vincolo*	
In caso di presenza di vincoli, qualificare quali siano ostativi per la realizzazione delle opere e come si preveda di superarli*	



PNRR – MISSIONE 6 SALUTE

M6.C1 – 1.1 Case della comunità e presa in carico della persona

Gantt Interattivo

Cronoprogramma

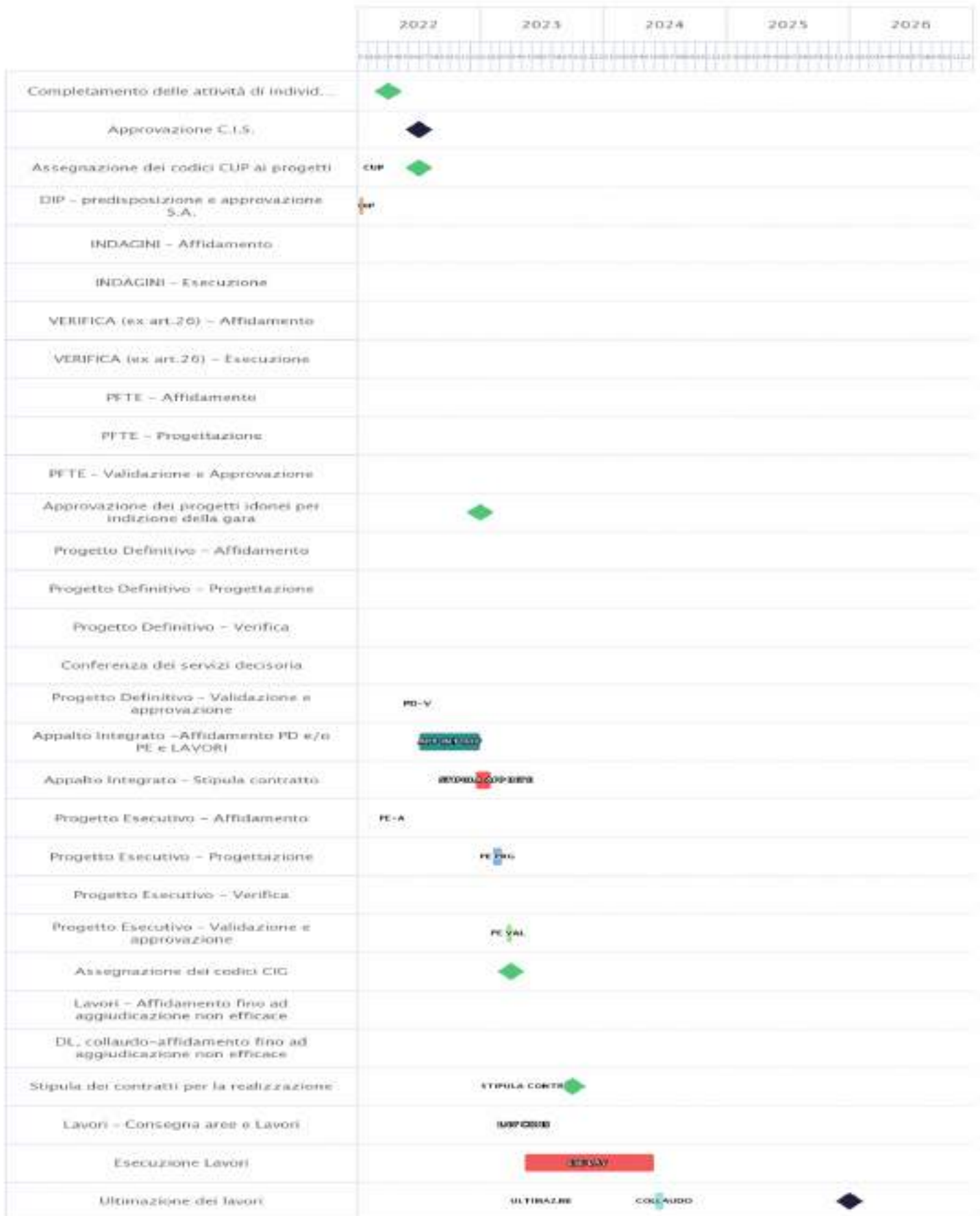



PNRR – MISSIONE 6 SALUTE

M6.C1 – 1.1 Case della comunità e presa in carico della persona

Sez. II - DESCRIZIONE E CARATTERISTICHE DELL'INTERVENTO - QUADRO ECONOMICO DEI LAVORI

A) LAVORI	78400
A.1) Importo dei lavori	78400
A.2) Oneri sicurezza non soggetti a ribasso	
B) SOMME a DISPOSIZIONE	119850
B.1) Imprevisti	33600
B.2) Acquisto terreni - importo rendicontabile laddove necessario per l'attuazione dell'investimento nella misura massima del 10%	
B.3) Attrezzature, arredi, forniture	86250
B.4) Indagini	
B.5) Progettazione, D.L., collaudo, verifiche	0
B.5.a) Progettazione	
B.5.b) Supporto al Rup	
B.5.c) Verifica del progetto (art. 26, d.lgs. 50/2016)	
B.5.d) Collaudo (tecnico-amministrativo, statico, tecnico funzionale degli impianti)	
B.5.e) Coordinatore della sicurezza in fase di esecuzione e Direzione Lavori	
B.5.f) Contributo previdenziale (4%) su spese tecniche	
B.6) Accantonamenti	0
B.6.a) Art. 113, d.lgs. 50/2016 (incentivo funzioni tecniche interne esclusa la quota del 20% per beni strumentali)	
B.6.b) Polizze rischi professionali personale interno per progettazione (art. 24, c. 4, d.lgs. 50/2016)	
B.6.c) Spese per commissioni giudicatrici (IVA inclusa)	
B.6.d) Spese per pubblicità e notifiche (ANAC)	
B.7) Allacci	
B.8) IVA	0
B.8.a) IVA su lavori e imprevisti	
B.8.b) IVA su attrezzature, arredi, forniture	
B.8.c) IVA su indagini	
B.8.d) IVA su spese tecniche	
TOTALE GENERALE PROGETTO A+B (Inclusa IVA)	198250

Sez. III - DATI ECONOMICI, FINANZIARI - FONTI DI FINANZIAMENTO DEL PROGETTO

Il Soggetto richiedente con la presentazione della presente Scheda attesta la congruità degli importi allegando, almeno uno dei seguenti documenti:	Accetto
Un computo metrico estimativo, utilizzando voci e importi del prezzario regionale	si
Stime per analogia con precedenti lavorazioni similari	no
Preventivi di imprese fornitrici/esecutrici	no
Stima parametrica di spesa per voci omogenee	no
Allegare almeno un documento*	
Si riportano di seguito, a titolo esemplificativo, i valori parametrici di costo medi per NUOVA COSTRUZIONE/AMPLIAMENTO – omnicomprensivi di spese tecniche, spese generali, IVA, ad esclusione di attrezzature ed arredi i cui costi sono stimati in un importo pari al 15% del costo parametrico. Tali valori sono stati impiegati per la prevalutazione economica dei diversi interventi in sede di stesura del Piano Nazionale di Ripresa e Resilienza. (Deliberazione 9 marzo 2018, n. 4/2018/G della Corte dei Conti – Sezione Centrale di Controllo sulla Gestione delle Amministrazioni dello Stato su "L'attuazione del Programma Straordinario per la ristrutturazione edilizia e l'ammodernamento tecnologico del patrimonio sanitario"; Intesa 23 marzo 2005 della Conferenza Permanente per i rapporti tra lo Stato le Regioni e le Province Autonome di Trento e Bolzano - Rep. Atti n. 2271). La stima comprende i costi per la realizzazione del fabbricato, ma non include i costi per l'ammodernamento tecnologico (arredi e tecnologie), che sono stati stimati in un importo pari al 15% del costo di realizzazione dell'intervento.	1600 €/m2
Si riporta di seguito, a titolo esemplificativo, il valore parametrico di costo medio per RICOSTRUZIONE – omnicomprensivi di spese tecniche, spese generali, IVA, ad esclusione di attrezzature ed arredi i cui costi sono stimati in un importo pari al 15% del costo parametrico. Tali valori sono stati impiegati per la prevalutazione economica dei diversi interventi in sede di stesura del Piano Nazionale di Ripresa e Resilienza. (Deliberazione 9 marzo 2018, n. 4/2018/G della Corte dei Conti – Sezione Centrale di Controllo sulla Gestione delle Amministrazioni dello Stato su "L'attuazione del Programma Straordinario per la ristrutturazione edilizia e l'ammodernamento tecnologico del patrimonio sanitario"; Intesa 23 marzo 2005 della Conferenza Permanente per i rapporti tra lo Stato le Regioni e le Province Autonome di Trento e Bolzano - Rep. Atti n. 2271). La stima comprende i costi per la realizzazione del fabbricato, ma non include i costi per l'ammodernamento tecnologico (arredi e tecnologie), che sono stati stimati in un importo pari al 15% del costo di realizzazione dell'intervento.	1700 €/m2



PNRR – MISSIONE 6 SALUTE

M6.C1 – 1.1 Case della comunità e presa in carico della persona

Si riporta di seguito, a titolo esemplificativo, il valore parametrico di costo medio per ABBATTIMENTO/DEMOLIZIONE omnicomprensivo impiegato per la prevalutazione economica dei diversi interventi in sede di stesura del Piano Nazionale di Ripresa e Resilienza	25 €/mc
Si riportano di seguito, a titolo esemplificativo, i valori parametrici di costo medi per RISTRUTTURAZIONE PESANTE – omnicomprensivi di spese tecniche, spese generali, IVA, ad esclusione di attrezzature ed arredi i cui costi sono stimati in un importo pari al 15% del costo parametrico. Tali valori sono stati impiegati per la prevalutazione economica dei diversi interventi in sede di stesura del Piano Nazionale di Ripresa e Resilienza. (Deliberazione 9 marzo 2018, n. 4/2018/G della Corte dei Conti – Sezione Centrale di Controllo sulla Gestione delle Amministrazioni dello Stato su "L'attuazione del Programma Straordinario per la ristrutturazione edilizia e l'ammodernamento tecnologico del patrimonio sanitario"; Intesa 23 marzo 2005 della Conferenza Permanente per i rapporti tra lo Stato le Regioni e le Province Autonome di Trento e Bolzano - Rep. Atti n. 2271). La stima comprende i costi per la realizzazione del fabbricato, ma non include i costi per l'ammodernamento tecnologico (arredi e tecnologie), che sono stati stimati in un importo pari al 15% del costo di realizzazione dell'intervento.	1300 €/m2
Si riportano di seguito, a titolo esemplificativo, i valori parametrici di costo medi per RISTRUTTURAZIONE MEDIA – omnicomprensivi di spese tecniche, spese generali, IVA, ad esclusione di attrezzature ed arredi i cui costi sono stimati in un importo pari al 15% del costo parametrico. Tali valori sono stati impiegati per la prevalutazione economica dei diversi interventi in sede di stesura del Piano Nazionale di Ripresa e Resilienza. (Deliberazione 9 marzo 2018, n. 4/2018/G della Corte dei Conti – Sezione Centrale di Controllo sulla Gestione delle Amministrazioni dello Stato su "L'attuazione del Programma Straordinario per la ristrutturazione edilizia e l'ammodernamento tecnologico del patrimonio sanitario"; Intesa 23 marzo 2005 della Conferenza Permanente per i rapporti tra lo Stato le Regioni e le Province Autonome di Trento e Bolzano - Rep. Atti n. 2271). La stima comprende i costi per la realizzazione del fabbricato, ma non include i costi per l'ammodernamento tecnologico (arredi e tecnologie), che sono stati stimati in un importo pari al 15% del costo di realizzazione dell'intervento.	1000 €/m2
Si riportano di seguito, a titolo esemplificativo, i valori parametrici di costo medi per RISTRUTTURAZIONE LEGGERA – omnicomprensivi di spese tecniche, spese generali, IVA, ad esclusione di attrezzature ed arredi i cui costi sono stimati in un importo pari al 15% del costo parametrico. Tali valori sono stati impiegati per la prevalutazione economica dei diversi interventi in sede di stesura del Piano Nazionale di Ripresa e Resilienza. (Deliberazione 9 marzo 2018, n. 4/2018/G della Corte dei Conti – Sezione Centrale di Controllo sulla Gestione delle Amministrazioni dello Stato su "L'attuazione del Programma Straordinario per la ristrutturazione edilizia e l'ammodernamento tecnologico del patrimonio sanitario"; Intesa 23 marzo 2005 della Conferenza Permanente per i rapporti tra lo Stato le Regioni e le Province Autonome di Trento e Bolzano - Rep. Atti n. 2271). La stima comprende i costi per la realizzazione del fabbricato, ma non include i costi per l'ammodernamento tecnologico (arredi e tecnologie), che sono stati stimati in un importo pari al 15% del costo di realizzazione dell'intervento.	600 €/m2
IMPORTO COMPLESSIVO INVESTIMENTO - (Nota: l'importo sarà automaticamente visualizzato in base a quanto imputato nel QUADRO ECONOMICO DEI LAVORI)	198250
FINANZIAMENTO PNRR	198250
Ulteriori fonti di finanziamento?	Si
Il Soggetto richiedente dichiara sotto la propria responsabilità che, ai sensi dell'art. 9 del Regolamento (EU) 241/2021, in conformità con quanto indicato dalla circolare del MEF n.33 del 31.12.2021, recante chiarimenti in merito a "Addizionalità, finanziamento complementare e obbligo di assenza del c.d. doppio finanziamento", il sostegno fornito nell'ambito del dispositivo per la ripresa e la resilienza (RRF) in aggiunta al sostegno fornito nell'ambito di altri programmi e strumenti dell'Unione non copre lo stesso costo.	Accetto
Indicare le fonti e i rispettivi importi delle eventuali fonti di finanziamento ulteriori rispetto al budget assegnato a valere sul PNRR/FC (indicare la fonte e l'importo in euro separati da #):	Sisma 2016#9.400.000,00 Importo per Intervento complessivo su intero immobile (che ospita Casa di Comunità e Ospedale di Comunità)



PNRR – MISSIONE 6 SALUTE

M6.C1 – 1.1 Case della comunità e presa in carico della persona

Sez. III - DATI ECONOMICI, FINANZIARI - CRONOPROGRAMMA FINANZIARIO

L'intervento è in corso?	No
Spesa prevista nell'anno 2020	
Spesa prevista nell'anno 2021	
Spesa prevista nell'anno 2022	8250
Spesa prevista nell'anno 2023	103750
Spesa prevista nell'anno 2024	86250
Spesa prevista nell'anno 2025	0
Spesa prevista nell'anno 2026	0

Sez. IV - DATI E CARATTERISTICHE DELL'IMMOBILE - DATI DIMENSIONALI E PATRIMONIALI

Superficie lorda a disposizione (mq) (riferita all'area di intervento e comprensiva di opere edili interne: tramezzi, scale, ascensori, cavedi, pareti perimetrali esterne, locali ad uso tecnico e centrali impiantistiche)	997
Anno ultima ristrutturazione leggera	
Anno ultima ristrutturazione pesante	
Numero di piani a disposizione	1
Accesso all'area di intervento	Autonomo
Note	L a Casa di comunità occupa non solo la porzione di immobile in affitto della presente proposta di intervento edilizio ma anche il piano seminterrato (al livello del Chiostro) del "Convento".
Utilizzo Immobile	Parziale
Indicazione dei piani a disposizione (riferiti all'area d'intervento, specificare fuori terra ed entro terra, compresi di eventuali piani tecnici)	La casa della comunità occuperà il piano interrato
Valore patrimoniale (in €)	2378488



PNRR – MISSIONE 6 SALUTE

M6.C1 – 1.1 Case della comunità e presa in carico della persona

SCHEMA IMMOBILE 8

M6.C1 – 1.1 Case della comunità e presa in carico della persona

Sez. I - IDENTIFICAZIONE DELL'INTERVENTO	
Titolo intervento*	Cascia -casa di comunità - via Giovanni XXIII intervento di ristrutturazione e arredi
CUP / codice progetto*	F47H21009760001
Data apertura CUP*	21/02/2022
Importo complessivo intervento - (Nota: l'importo sarà automaticamente visualizzato in base a quanto imputato nel QUADRO ECONOMICO DEI LAVORI)*	157250
Immobile oggetto di intervento (indicare ASL e indirizzo del presidio)*	Azienda USL UMBRIA 2
Descrizione sintetica del Progetto*	ristrutturazione e arredi
Modalità attuative*	Appalto integrato su Progetto Definitivo, Contratto forniture
Dichiaro che l'immobile oggetto dell'intervento è di proprietà dell'amministrazione o di altro ente pubblico	Accetto
Altro/Eventuali note	

Sez. IV - DATI E CARATTERISTICHE DELL'IMMOBILE - DATI GENERALI	
Proprietà dell'edificio*	Proprietà dell'ente sanitario
Denominazione	Cascia -casa di comunità - via Giovanni XXIII intervento di ristrutturazione e arredi
Via	Giovanni XXIII
Civico	snc
Cap	06043
Provincia	PERUGIA
Comune	CASCIA
Destinazione urbanistica	Zona urbana consolidata
Nota destinazione urbanistica	
Destinazione d'uso della struttura	Servizi ospedalieri
Nota destinazione d'uso della struttura	
Titolo di disponibilità giuridica immobile: (qualora non disponibile, indicare il timing necessario a perfezionarlo)	proprietà
Zona Climatica	Zona climatica - E
Zona sismica	Zona sismica - 2
Edificio a disposizione	Porzioni di edificio
Nota edificio a disposizione	
Anno di costruzione	1970
Superficie lorda totale dell'intero immobile: (comprensiva di opere edili interne: tramezzi, scale, ascensori, cavedi, pareti perimetrali esterne, locali ad uso tecnico e centrali impiantistiche)	2676
N° di piani totali dell'immobile: (numero di piani fuori terra, compresi eventuali piani tecnici)	3
Accessibilità alla rete del trasporto pubblico	Si
Disponibilità di parcheggi	Esterni
Tipologia prevalente dell'immobile (indicare la tipologia che maggiormente caratterizza l'immobile nel suo complesso. E' possibile selezionare più opzioni)	Mono/Polì blocco
Nota proprietà dell'edificio	
Attuale stato dell'edificio	Edificio totalmente dismesso
Presenza di Vincoli Beni Culturali	No
Indicare se esiste una dichiarazione di interesse culturale da parte della competente Soprintendenza	



PNRR – MISSIONE 6 SALUTE

M6.C1 – 1.1 Case della comunità e presa in carico della persona

Sez. II - DESCRIZIONE E CARATTERISTICHE DELL'INTERVENTO - TIPOLOGIA DI INTERVENTO

Nuova costruzione/ampliamento*	Si
Sup. int. (mq)	733
Abbattimento e ricostruzione*	
Sup. int. (mq)	
Ristrutturazione*	
Ristrutturazione pesante*	
Ristrutturazione media*	
Ristrutturazione leggera*	
Sup. int. (mq)	

Sez. II - DESCRIZIONE E CARATTERISTICHE DELL'INTERVENTO - DICHIARAZIONE DI COERENZA DELL'INTERVENTO CON GLI OBIETTIVI GENERALI DEL PNRR

<p>Il Soggetto richiedente dichiara sotto la propria responsabilità: di garantire che, ai sensi dell'art. 9 del Regolamento (EU) 241/2021, in conformità con quanto indicato dalla circolare del MEF n.33 del 31.12.2021, recante chiarimenti in merito a "Addizionalità, finanziamento complementare e obbligo di assenza del c.d. doppio finanziamento", in caso di progetti di investimento sostenuti da altri programmi e strumenti dell'Unione, il sostegno fornito nell'ambito del dispositivo per la ripresa e la resilienza (RRF) non copre lo stesso costo; che la realizzazione delle attività progettuali prevede di non arrecare un danno significativo agli obiettivi ambientali, ai sensi dell'articolo 17 del Regolamento (UE) 2020/852; che la realizzazione delle attività progettuali è coerente con i principi e gli obblighi specifici del PNRR relativamente al principio del "Do No Significant Harm" (DNSH) e, ove applicabili, ai principi del Tagging clima e digitale, della parità di genere (Gender Equality), della protezione e valorizzazione dei giovani e del superamento dei divari territoriali; che l'attuazione del progetto prevede il rispetto delle norme comunitarie e nazionali applicabili, ivi incluse quelle in materia di trasparenza, uguaglianza di genere e pari opportunità e tutela dei diversamente abili; che l'attuazione del progetto prevede il rispetto della normativa europea e nazionale applicabile, con particolare riferimento ai principi di parità di trattamento, non discriminazione, trasparenza, proporzionalità e pubblicità; che adotterà misure adeguate volte a rispettare il principio di sana gestione finanziaria secondo quanto disciplinato nel Regolamento finanziario (UE, Euratom) 2018/1046 e nell'art. 22 del Regolamento (UE) 2021/241, in particolare in materia di prevenzione dei conflitti di interessi, delle frodi, della corruzione e di recupero e restituzione dei fondi che sono stati indebitamente assegnati; di disporre delle competenze, risorse e qualifiche professionali, sia tecniche che amministrative, necessarie per portare a termine il progetto e assicurare il raggiungimento di eventuali milestone e target associati; di aver considerato e valutato tutte le condizioni che possono incidere sull'ottenimento e utilizzo del finanziamento a valere sulle risorse dell'Investimento M6.C1 – 1.1 CASE DELLA COMUNITÀ E PRESA IN CARICO DELLA PERSONA e di averne tenuto conto ai fini dell'elaborazione della proposta progettuale; di essere a conoscenza che l'Amministrazione centrale responsabile di intervento si riserva il diritto di procedere d'ufficio a verifiche, anche a campione, in ordine alla veridicità delle dichiarazioni rilasciate in sede di domanda di finanziamento e/o, comunque, nel corso della procedura, ai sensi e per gli effetti della normativa vigente.</p>	Accetto
---	---------



PNRR – MISSIONE 6 SALUTE

M6.C1 – 1.1 Case della comunità e presa in carico della persona

Sez. II - DESCRIZIONE E CARATTERISTICHE DELL'INTERVENTO - DICHIARAZIONE DI COERENZA DELL'INTERVENTO CON GLI OBIETTIVI SPECIFICI DELLA MISSIONE DELL'INTERVENTO

Il Soggetto richiedente dichiara sotto la propria responsabilità: Che l'intervento prevede la realizzazione di una Casa della Comunità, luogo che consente di potenziare e riorganizzare i servizi offerti sul territorio migliorandone la qualità, diventando lo strumento attraverso cui coordinare tutti i servizi offerti, in particolare ai malati cronici, in coerenza con quanto definito dal Piano Nazionale di Ripresa e Resilienza per la componente M6.C1 – 1.1 Case della comunità e presa in carico della persona.	Accetto
Che l'intervento rientra nell'intervention field 025ter "Costruzione di nuovi edifici efficienti sotto il profilo energetico" (Allegato VI del Regolamento (Ue) 2021/241 del Parlamento Europeo e del Consiglio del 12.02.2021)	Accetto
Che l'intervento rientra nell'intervention field 025ter "Costruzione di nuovi edifici efficienti sotto il profilo energetico" (Allegato VI del Regolamento (Ue) 2021/241 del Parlamento Europeo e del Consiglio del 12.02.2021)	
Che l'intervento rientra nell'intervention field 026 "Rinnovo di infrastrutture pubbliche sul piano dell'efficienza energetica e misure relative all'efficienza energetica per tali infrastrutture, progetti dimostrativi e misure di sostegno" (Allegato VI del Regolamento (Ue) 2021/241 del Parlamento Europeo e del Consiglio del 12.02.2021).	

Sez. II - DESCRIZIONE E CARATTERISTICHE DELL'INTERVENTO - INQUADRAMENTO PROGRAMMATICO

L'intervento è coerente con i Documenti di Programmazione e/o gli strumenti di pianificazione territoriale e settoriale (ad es. urbanistica, paesaggistica, infrastrutture)?*	Si
Specificare in quali documenti è stato inserito	Piano triennale del Patrimonio
Chiarire come e in quali tempi si intenda implementare l'inserimento nei documenti di programmazione [Riportare nel cronoprogramma l'attività relativa e indicare la data limite entro la quale deve essere completata]	
È necessario modificare e/o integrare i Documenti di Programmazione e/o strumenti di pianificazione territoriale?*	No
Indicare quali ed in quali tempi si intenda eseguire l'integrazione [Riportare nel cronoprogramma l'attività relativa e indicare la data limite entro la quale deve essere completata]	

Sez. II - DESCRIZIONE E CARATTERISTICHE DELL'INTERVENTO - ASPETTI GIURIDICO/AMMINISTRATIVI RELATIVI ALLA APPALTABILITA' DELL'INTERVENTO

L'intervento ha ad oggetto beni già nella disponibilità del Soggetto Richiedente?*	Si
Indicare come si intenda acquisire la disponibilità del bene [contestualmente indicare la data limite per l'acquisizione del bene nel cronoprogramma]	
L'intervento ha ad oggetto beni nella proprietà del Soggetto Richiedente?*	Si
Indicare	
La destinazione d'uso dell'edificio/fabbricato/impianto/... è coerente con l'Intervento che si intende realizzare?*	Si
Specificare come si intenda rendere coerente la destinazione d'uso ed in quali tempi [indicare nel cronoprogramma]	
È necessario avvalersi dello strumento dell'esproprio sul sito oggetto dell'Intervento?*	No
Descrivere nel dettaglio la sussistenza di un nesso diretto tra l'acquisto del terreno e gli obiettivi dell'operazione e le procedure amministrative e la tempistica di esproprio prevista [Riportare nel cronoprogramma l'attività relativa e indicare la data limite entro la quale deve essere completata]	
Esistono ricorsi giudiziari o pendenze sul sito / immobile oggetto dell'Intervento?*	No
Indicare quali e motivare con quali strumenti si intenda superare tale aspetto critico	
Il sito / immobile sono integralmente accessibili per i sopralluoghi in fase di gara e/o per le fasi di esecuzione?*	Si
Descrivere le motivazioni e la tempistica previste per la risoluzione della problematica: (es. sequestro autorità giudiziaria, curatori fallimentari, occupazione abusiva, ordinanze di sgombero pericolo di crollo, ecc...)	
Si rilevano potenziali/attuali interferenze con altri interventi e/o soggetti istituzionali per la successiva fase di cantiere?*	No
Descrivere se e quali interferenze si rilevano e in che modo tale aspetto non incida sull'attuazione dell'intervento	
L'intervento prevede di eseguire i lavori in fabbricati che durante gli stessi rimangono anche parzialmente in funzione?*	No
Descrivere le eventuali misure adottate per la gestione delle interferenze (sedi provvisorie, trasferimenti, ecc.) in che modo tale aspetto non incida sull'attuazione dell'intervento	
Si dispone di una perizia giurata di parte redatta da un valutatore qualificato secondo le	No



PNRR – MISSIONE 6 SALUTE

M6.C1 – 1.1 Case della comunità e presa in carico della persona

disposizioni europee e nazionali vigenti che attestino il valore di mercato?*

Sez. II - DESCRIZIONE E CARATTERISTICHE DELL'INTERVENTO - PROCEDURE IN MATERIA AMBIENTALE, ARCHEOLOGICA, ETC

L'intervento richiede l'attivazione della procedura di VIA (Valutazione di Impatto Ambientale) o di PUA (Provvedimento Unico Ambientale)?*	No
Fornire maggiori informazioni sullo stato della procedura [riportare nel cronoprogramma le tempistiche]*	
L'intervento richiede l'attivazione della procedura di VINCA (Valutazione di Incidenza Ecologica) in relazione ai Siti Natura 2000?*	No
Fornire maggiori informazioni sullo stato della procedura [riportare nel cronoprogramma le relative tempistiche]*	
L'intervento richiede la verifica preventiva dell'interesse archeologico ai sensi dell'art.25 del D.Lgs. 50/2016?*	No
Fornire maggiori informazioni sullo stato della procedura [riportare nel cronoprogramma le relative tempistiche]*	

Sez. II - DESCRIZIONE E CARATTERISTICHE DELL'INTERVENTO - ELEMENTI PROGETTUALI E STATO DI ATTUAZIONE ATTUALE/PREVISTO

Nessun livello di progettazione	si
Documento di indirizzo alla progettazione (In caso di disponibilità, allegare alla presente scheda il documento relativo)	
Approvato / validato*	
Estremi atto di approvazione*	
Documento di Fattibilità Alternative Progettuali (In caso di disponibilità, allegare alla presente scheda il documento relativo)	
Approvato/ validato*	
Estremi atto di approvazione*	
Progetto di fattibilità tecnico economica (o P. Preliminare) inclusa esecuzione prime indagini, rilievi, caratterizzazioni (In caso di disponibilità, allegare alla presente scheda il documento relativo)	
Approvato/ validato*	
Estremi atto di approvazione*	
Progetto definitivo (In caso di disponibilità, allegare alla presente scheda il documento relativo)	
Approvato/ validato*	
Estremi atto di approvazione*	
Progetto esecutivo (In caso di disponibilità, allegare alla presente scheda il documento relativo)	
Approvato/ validato*	
Estremi atto di approvazione*	
Documento allegato*	
Si rende necessario eseguire o aggiornare le indagini?*	No
Indicare quali indagini (a titolo non esaustivo: rilievo topografico, rilievo sottoservizi e/o recupero elaborati forniti da enti gestori, indagini geologiche, indagini per la caratterizzazione strutturale dei materiali, indagini per il rilievo della presenza di amianto, indagini ambientali terre e rocce da scavo, indagini archeologiche, indagini valutazione rischio bellico) e stima dell'importo [riportare nel cronoprogramma le relative tempistiche]*	
L'esito delle indagini da eseguire può compromettere il cronoprogramma di progetto?*	No
Riportare quali azioni si metteranno in atto per rispettare i Target di progetto [riportare nel cronoprogramma le relative tempistiche]*	
Sono stati acquisiti eventuali e ulteriori pareri e le autorizzazioni necessari?*	Si
Indicare quali pareri*	Delibera dell'Ufficio Ricostruzione- Regione Umbria in quanto opera pubblica
Specificare quali autorizzazioni l'intervento richiede [riportare nel cronoprogramma le relative tempistiche]*	
Si richiederà la Conferenza dei Servizi decisoria? (in caso affermativo riportare nel cronoprogramma le relative tempistiche)*	No
L'area interessata dall'intervento è sottoposta a vincoli? (es. paesaggistici, urbanistici, ambientali)?*	No
Indicare il tipo di vincolo*	
In caso di presenza di vincoli, qualificare quali siano ostativi per la realizzazione delle opere e come si preveda di superarli*	



PNRR – MISSIONE 6 SALUTE

M6.C1 – 1.1 Case della comunità e presa in carico della persona

Gantt Interattivo

Cronoprogramma

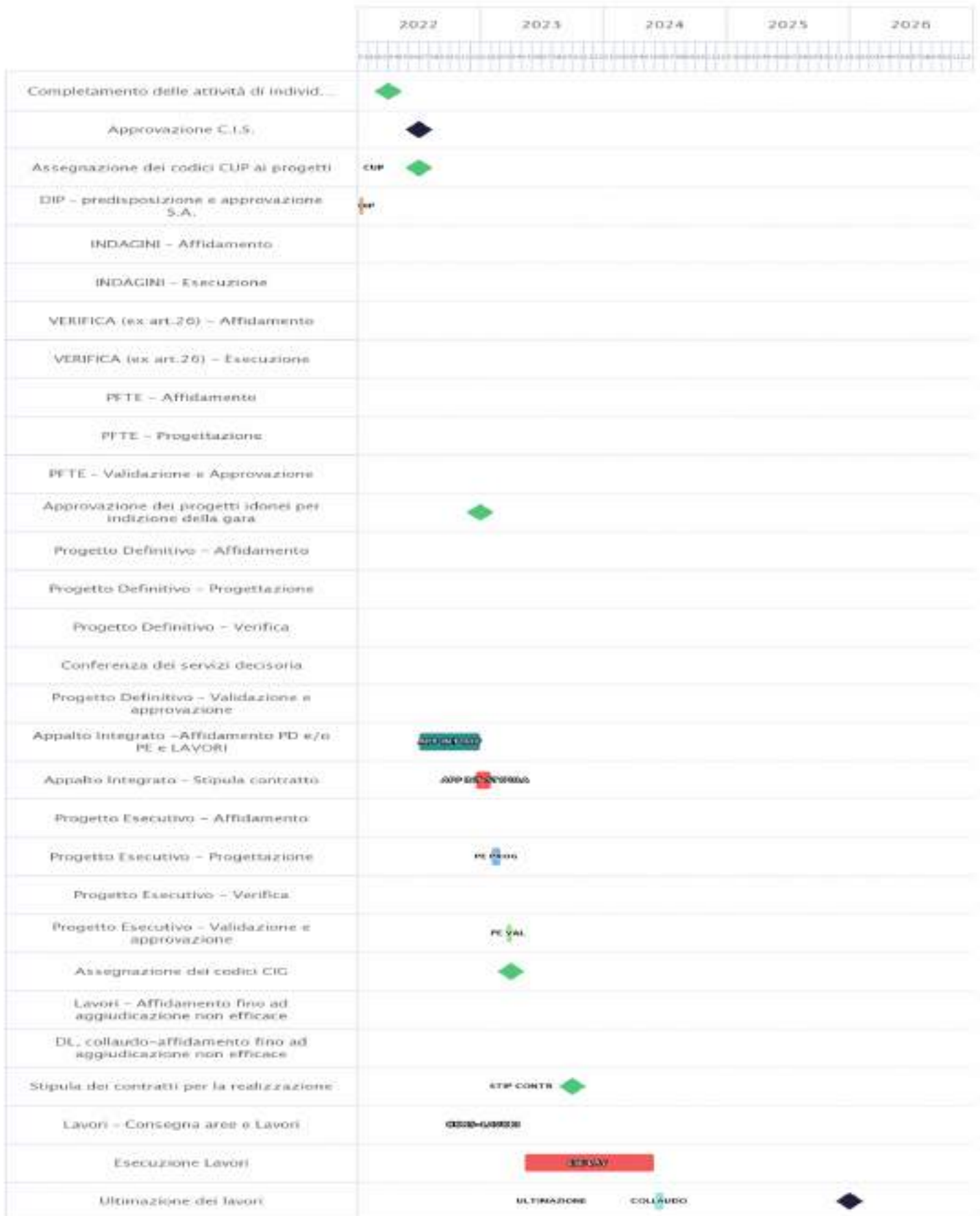



PNRR – MISSIONE 6 SALUTE

M6.C1 – 1.1 Case della comunità e presa in carico della persona

Sez. II - DESCRIZIONE E CARATTERISTICHE DELL'INTERVENTO - QUADRO ECONOMICO DEI LAVORI

A) LAVORI	45000
A.1) Importo dei lavori	45000
A.2) Oneri sicurezza non soggetti a ribasso	
B) SOMME a DISPOSIZIONE	112250
B.1) Imprevisti	26000
B.2) Acquisto terreni - importo rendicontabile laddove necessario per l'attuazione dell'investimento nella misura massima del 10%	
B.3) Attrezzature, arredi, forniture	86250
B.4) Indagini	
B.5) Progettazione, D.L., collaudo, verifiche	
B.5.a) Progettazione	
B.5.b) Supporto al Rup	
B.5.c) Verifica del progetto (art. 26, d.lgs. 50/2016)	
B.5.d) Collaudo (tecnico-amministrativo, statico, tecnico funzionale degli impianti)	
B.5.e) Coordinatore della sicurezza in fase di esecuzione e Direzione Lavori	
B.5.f) Contributo previdenziale (4%) su spese tecniche	
B.6) Accantonamenti	
B.6.a) Art. 113, d.lgs. 50/2016 (incentivo funzioni tecniche interne esclusa la quota del 20% per beni strumentali)	
B.6.b) Polizze rischi professionali personale interno per progettazione (art. 24, c. 4, d.lgs. 50/2016)	
B.6.c) Spese per commissioni giudicatrici (IVA inclusa)	
B.6.d) Spese per pubblicità e notifiche (ANAC)	
B.7) Allacci	
B.8) IVA	
B.8.a) IVA su lavori e imprevisti	
B.8.b) IVA su attrezzature, arredi, forniture	
B.8.c) IVA su indagini	
B.8.d) IVA su spese tecniche	
TOTALE GENERALE PROGETTO A+B (Inclusa IVA)	157250

Sez. III - DATI ECONOMICI, FINANZIARI - FONTI DI FINANZIAMENTO DEL PROGETTO

Il Soggetto richiedente con la presentazione della presente Scheda attesta la congruità degli importi allegando, almeno uno dei seguenti documenti:	Accetto
Un computo metrico estimativo, utilizzando voci e importi del prezzario regionale	si
Stime per analogia con precedenti lavorazioni similari	no
Preventivi di imprese fornitrici/esecutrici	no
Stima parametrica di spesa per voci omogenee	no
Allegare almeno un documento*	
Si riportano di seguito, a titolo esemplificativo, i valori parametrici di costo medi per NUOVA COSTRUZIONE/AMPLIAMENTO – omnicomprensivi di spese tecniche, spese generali, IVA, ad esclusione di attrezzature ed arredi i cui costi sono stimati in un importo pari al 15% del costo parametrico. Tali valori sono stati impiegati per la prevalutazione economica dei diversi interventi in sede di stesura del Piano Nazionale di Ripresa e Resilienza. (Deliberazione 9 marzo 2018, n. 4/2018/G della Corte dei Conti – Sezione Centrale di Controllo sulla Gestione delle Amministrazioni dello Stato su "L'attuazione del Programma Straordinario per la ristrutturazione edilizia e l'ammodernamento tecnologico del patrimonio sanitario"; Intesa 23 marzo 2005 della Conferenza Permanente per i rapporti tra lo Stato le Regioni e le Province Autonome di Trento e Bolzano - Rep. Atti n. 2271). La stima comprende i costi per la realizzazione del fabbricato, ma non include i costi per l'ammodernamento tecnologico (arredi e tecnologie), che sono stati stimati in un importo pari al 15% del costo di realizzazione dell'intervento.	1600 €/m2
Si riporta di seguito, a titolo esemplificativo, il valore parametrico di costo medio per RICOSTRUZIONE – omnicomprensivi di spese tecniche, spese generali, IVA, ad esclusione di attrezzature ed arredi i cui costi sono stimati in un importo pari al 15% del costo parametrico. Tali valori sono stati impiegati per la prevalutazione economica dei diversi interventi in sede di stesura del Piano Nazionale di Ripresa e Resilienza. (Deliberazione 9 marzo 2018, n. 4/2018/G della Corte dei Conti – Sezione Centrale di Controllo sulla Gestione delle Amministrazioni dello Stato su "L'attuazione del Programma Straordinario per la ristrutturazione edilizia e l'ammodernamento tecnologico del patrimonio sanitario"; Intesa 23 marzo 2005 della Conferenza Permanente per i rapporti tra lo Stato le Regioni e le Province Autonome di Trento e Bolzano - Rep. Atti n. 2271). La stima comprende i costi per la realizzazione del fabbricato, ma non include i costi per l'ammodernamento tecnologico (arredi e tecnologie), che sono stati stimati in un importo pari al 15% del costo di realizzazione dell'intervento.	1700 €/m2



PNRR – MISSIONE 6 SALUTE

M6.C1 – 1.1 Case della comunità e presa in carico della persona

Si riporta di seguito, a titolo esemplificativo, il valore parametrico di costo medio per ABBATTIMENTO/DEMOLIZIONE onnicomprensivo impiegato per la prevalutazione economica dei diversi interventi in sede di stesura del Piano Nazionale di Ripresa e Resilienza	25 €/mc
Si riportano di seguito, a titolo esemplificativo, i valori parametrici di costo medi per RISTRUTTURAZIONE PESANTE – onnicomprensivi di spese tecniche, spese generali, IVA, ad esclusione di attrezzature ed arredi i cui costi sono stimati in un importo pari al 15% del costo parametrico. Tali valori sono stati impiegati per la prevalutazione economica dei diversi interventi in sede di stesura del Piano Nazionale di Ripresa e Resilienza. (Deliberazione 9 marzo 2018, n. 4/2018/G della Corte dei Conti – Sezione Centrale di Controllo sulla Gestione delle Amministrazioni dello Stato su "L'attuazione del Programma Straordinario per la ristrutturazione edilizia e l'ammodernamento tecnologico del patrimonio sanitario"; Intesa 23 marzo 2005 della Conferenza Permanente per i rapporti tra lo Stato le Regioni e le Province Autonome di Trento e Bolzano - Rep. Atti n. 2271). La stima comprende i costi per la realizzazione del fabbricato, ma non include i costi per l'ammodernamento tecnologico (arredi e tecnologie), che sono stati stimati in un importo pari al 15% del costo di realizzazione dell'intervento.	1300 €/m2
Si riportano di seguito, a titolo esemplificativo, i valori parametrici di costo medi per RISTRUTTURAZIONE MEDIA – onnicomprensivi di spese tecniche, spese generali, IVA, ad esclusione di attrezzature ed arredi i cui costi sono stimati in un importo pari al 15% del costo parametrico. Tali valori sono stati impiegati per la prevalutazione economica dei diversi interventi in sede di stesura del Piano Nazionale di Ripresa e Resilienza. (Deliberazione 9 marzo 2018, n. 4/2018/G della Corte dei Conti – Sezione Centrale di Controllo sulla Gestione delle Amministrazioni dello Stato su "L'attuazione del Programma Straordinario per la ristrutturazione edilizia e l'ammodernamento tecnologico del patrimonio sanitario"; Intesa 23 marzo 2005 della Conferenza Permanente per i rapporti tra lo Stato le Regioni e le Province Autonome di Trento e Bolzano - Rep. Atti n. 2271). La stima comprende i costi per la realizzazione del fabbricato, ma non include i costi per l'ammodernamento tecnologico (arredi e tecnologie), che sono stati stimati in un importo pari al 15% del costo di realizzazione dell'intervento.	1000 €/m2
Si riportano di seguito, a titolo esemplificativo, i valori parametrici di costo medi per RISTRUTTURAZIONE LEGGERA – onnicomprensivi di spese tecniche, spese generali, IVA, ad esclusione di attrezzature ed arredi i cui costi sono stimati in un importo pari al 15% del costo parametrico. Tali valori sono stati impiegati per la prevalutazione economica dei diversi interventi in sede di stesura del Piano Nazionale di Ripresa e Resilienza. (Deliberazione 9 marzo 2018, n. 4/2018/G della Corte dei Conti – Sezione Centrale di Controllo sulla Gestione delle Amministrazioni dello Stato su "L'attuazione del Programma Straordinario per la ristrutturazione edilizia e l'ammodernamento tecnologico del patrimonio sanitario"; Intesa 23 marzo 2005 della Conferenza Permanente per i rapporti tra lo Stato le Regioni e le Province Autonome di Trento e Bolzano - Rep. Atti n. 2271). La stima comprende i costi per la realizzazione del fabbricato, ma non include i costi per l'ammodernamento tecnologico (arredi e tecnologie), che sono stati stimati in un importo pari al 15% del costo di realizzazione dell'intervento.	600 €/m2
IMPORTO COMPLESSIVO INVESTIMENTO - (Nota: l'importo sarà automaticamente visualizzato in base a quanto imputato nel QUADRO ECONOMICO DEI LAVORI)	157250
FINANZIAMENTO PNRR	157250
Ulteriori fonti di finanziamento?	Si
Il Soggetto richiedente dichiara sotto la propria responsabilità che, ai sensi dell'art. 9 del Regolamento (EU) 241/2021, in conformità con quanto indicato dalla circolare del MEF n.33 del 31.12.2021, recante chiarimenti in merito a "Addizionalità, finanziamento complementare e obbligo di assenza del c.d. doppio finanziamento", il sostegno fornito nell'ambito del dispositivo per la ripresa e la resilienza (RRF) in aggiunta al sostegno fornito nell'ambito di altri programmi e strumenti dell'Unione non copre lo stesso costo.	Accetto
Indicare le fonti e i rispettivi importi delle eventuali fonti di finanziamento ulteriori rispetto al budget assegnato a valere sul PNRR/FC (indicare la fonte e l'importo in euro separati da #):	Sisma 2016#9.559.048,00: importo per intervento complessivo su intero immobile (che ospita ospedale e casa della comunità)



PNRR – MISSIONE 6 SALUTE

M6.C1 – 1.1 Case della comunità e presa in carico della persona

Sez. III - DATI ECONOMICI, FINANZIARI - CRONOPROGRAMMA FINANZIARIO

L'intervento è in corso?	No
Spesa prevista nell'anno 2020	
Spesa prevista nell'anno 2021	
Spesa prevista nell'anno 2022	5000
Spesa prevista nell'anno 2023	100000
Spesa prevista nell'anno 2024	52250
Spesa prevista nell'anno 2025	0
Spesa prevista nell'anno 2026	0

Sez. IV - DATI E CARATTERISTICHE DELL'IMMOBILE - DATI DIMENSIONALI E PATRIMONIALI

Superficie lorda a disposizione (mq) (riferita all'area di intervento e comprensiva di opere edili interne: tramezzi, scale, ascensori, cavedi, pareti perimetrali esterne, locali ad uso tecnico e centrali impiantistiche)	733
Anno ultima ristrutturazione leggera	
Anno ultima ristrutturazione pesante	
Numero di piani a disposizione	1
Accesso all'area di intervento	Autonomo
Note	la casa di comunità è porzione dell'edificio che sostituirà (porzione piano terra e piani primo e secondo l'Ospedale di comunità
Utilizzo Immobile	Parziale
Indicazione dei piani a disposizione (riferiti all'area d'intervento, specificare fuori terra ed entro terra, compresi di eventuali piani tecnici)	un piano fuori terra
Valore patrimoniale (in €)	1906113



PNRR – MISSIONE 6 SALUTE

M6.C1 – 1.1 Case della comunità e presa in carico della persona

SCHEMA IMMOBILE 9

M6.C1 – 1.1 Case della comunità e presa in carico della persona

Sez. I - IDENTIFICAZIONE DELL'INTERVENTO	
Titolo intervento*	Amelia - casa della comunità-via Primo Maggio, intervento di ristrutturazione edilizia, con ampliamento, e arredi
CUP / codice progetto*	F31B21006630001
Data apertura CUP*	21/02/2022
Importo complessivo intervento - (Nota: l'importo sarà automaticamente visualizzato in base a quanto imputato nel QUADRO ECONOMICO DEI LAVORI)*	2344012
Immobile oggetto di intervento (indicare ASL e indirizzo del presidio)*	Azienda USL UMBRIA 2
Descrizione sintetica del Progetto*	ristrutturazione edilizia, con ampliamento, e arredi
Modalità attuative*	Appalto per l'affidamento dei servizi di progettazione, Appalto per l'affidamento della verifica ex art. 26 D.Lgs 50/16, Appalto lavori su Progetto Esecutivo, Contratto fornitura
Dichiaro che l'immobile oggetto dell'intervento è di proprietà dell'amministrazione o di altro ente pubblico	Accetto
Altro/Eventuali note	

Sez. IV - DATI E CARATTERISTICHE DELL'IMMOBILE - DATI GENERALI	
Proprietà dell'edificio*	Proprietà dell'ente sanitario
Denominazione	Amelia - casa della comunità-via Primo Maggio, intervento di ristrutturazione edilizia, con ampliamento, e arredi
Via	Primo Maggio
Civico	snc
Cap	06022
Provincia	TERNI
Comune	AMELIA
Destinazione urbanistica	Zona urbana consolidata
Nota destinazione urbanistica	
Destinazione d'uso della struttura	Servizi ospedalieri
Nota destinazione d'uso della struttura	
Titolo di disponibilità giuridica immobile: (qualora non disponibile, indicare il timing necessario a perfezionarlo)	proprietà
Zona Climatica	Zona climatica - D
Zona sismica	Zona sismica - 3
Edificio a disposizione	Edificio intero autonomo
Nota edificio a disposizione	
Anno di costruzione	1900
Superficie lorda totale dell'intero immobile: (comprensiva di opere edili interne: tramezzi, scale, ascensori, cavedi, pareti perimetrali esterne, locali ad uso tecnico e centrali impiantistiche)	730
N° di piani totali dell'immobile: (numero di piani fuori terra, compresi eventuali piani tecnici)	2
Accessibilità alla rete del trasporto pubblico	Si
Disponibilità di parcheggi	Esterni
Tipologia prevalente dell'immobile (indicare la tipologia che maggiormente caratterizza l'immobile nel suo complesso. E' possibile selezionare più opzioni)	Mono/Poli blocco
Nota proprietà dell'edificio	
Attuale stato dell'edificio	Edificio in uso
Presenza di Vincoli Beni Culturali	Si
Indicare se esiste una dichiarazione di interesse culturale da parte della competente Soprintendenza	VERIFICARE



PNRR – MISSIONE 6 SALUTE

M6.C1 – 1.1 Case della comunità e presa in carico della persona

Sez. II - DESCRIZIONE E CARATTERISTICHE DELL'INTERVENTO - TIPOLOGIA DI INTERVENTO

Nuova costruzione/ampliamento*	Si
Sup. int. (mq)	200
Abbattimento e ricostruzione*	
Sup. int. (mq)	
Ristrutturazione*	
Ristrutturazione pesante*	
Ristrutturazione media*	
Ristrutturazione leggera*	
Sup. int. (mq)	

Sez. II - DESCRIZIONE E CARATTERISTICHE DELL'INTERVENTO - DICHIARAZIONE DI COERENZA DELL'INTERVENTO CON GLI OBIETTIVI GENERALI DEL PNRR

<p>Il Soggetto richiedente dichiara sotto la propria responsabilità: di garantire che, ai sensi dell'art. 9 del Regolamento (EU) 241/2021, in conformità con quanto indicato dalla circolare del MEF n.33 del 31.12.2021, recante chiarimenti in merito a "Addizionalità, finanziamento complementare e obbligo di assenza del c.d. doppio finanziamento", in caso di progetti di investimento sostenuti da altri programmi e strumenti dell'Unione, il sostegno fornito nell'ambito del dispositivo per la ripresa e la resilienza (RRF) non copre lo stesso costo; che la realizzazione delle attività progettuali prevede di non arrecare un danno significativo agli obiettivi ambientali, ai sensi dell'articolo 17 del Regolamento (UE) 2020/852; che la realizzazione delle attività progettuali è coerente con i principi e gli obblighi specifici del PNRR relativamente al principio del "Do No Significant Harm" (DNSH) e, ove applicabili, ai principi del Tagging clima e digitale, della parità di genere (Gender Equality), della protezione e valorizzazione dei giovani e del superamento dei divari territoriali; che l'attuazione del progetto prevede il rispetto delle norme comunitarie e nazionali applicabili, ivi incluse quelle in materia di trasparenza, uguaglianza di genere e pari opportunità e tutela dei diversamente abili; che l'attuazione del progetto prevede il rispetto della normativa europea e nazionale applicabile, con particolare riferimento ai principi di parità di trattamento, non discriminazione, trasparenza, proporzionalità e pubblicità; che adoterà misure adeguate volte a rispettare il principio di sana gestione finanziaria secondo quanto disciplinato nel Regolamento finanziario (UE, Euratom) 2018/1046 e nell'art. 22 del Regolamento (UE) 2021/241, in particolare in materia di prevenzione dei conflitti di interessi, delle frodi, della corruzione e di recupero e restituzione dei fondi che sono stati indebitamente assegnati; di disporre delle competenze, risorse e qualifiche professionali, sia tecniche che amministrative, necessarie per portare a termine il progetto e assicurare il raggiungimento di eventuali milestone e target associati; di aver considerato e valutato tutte le condizioni che possono incidere sull'ottenimento e utilizzo del finanziamento a valere sulle risorse dell'Investimento M6.C1 – 1.1 CASE DELLA COMUNITÀ E PRESA IN CARICO DELLA PERSONA e di averne tenuto conto ai fini dell'elaborazione della proposta progettuale; di essere a conoscenza che l'Amministrazione centrale responsabile di intervento si riserva il diritto di procedere d'ufficio a verifiche, anche a campione, in ordine alla veridicità delle dichiarazioni rilasciate in sede di domanda di finanziamento e/o, comunque, nel corso della procedura, ai sensi e per gli effetti della normativa vigente.</p>	Accetto
--	---------



PNRR – MISSIONE 6 SALUTE

M6.C1 – 1.1 Case della comunità e presa in carico della persona

Sez. II - DESCRIZIONE E CARATTERISTICHE DELL'INTERVENTO - DICHIARAZIONE DI COERENZA DELL'INTERVENTO CON GLI OBIETTIVI SPECIFICI DELLA MISSIONE DELL'INTERVENTO

Il Soggetto richiedente dichiara sotto la propria responsabilità: Che l'intervento prevede la realizzazione di una Casa della Comunità, luogo che consente di potenziare e riorganizzare i servizi offerti sul territorio migliorandone la qualità, diventando lo strumento attraverso cui coordinare tutti i servizi offerti, in particolare ai malati cronici, in coerenza con quanto definito dal Piano Nazionale di Ripresa e Resilienza per la componente M6.C1 – 1.1 Case della comunità e presa in carico della persona.	Accetto
Che l'intervento rientra nell'intervention field 025ter "Costruzione di nuovi edifici efficienti sotto il profilo energetico" (Allegato VI del Regolamento (Ue) 2021/241 del Parlamento Europeo e del Consiglio del 12.02.2021)	Accetto
Che l'intervento rientra nell'intervention field 025ter "Costruzione di nuovi edifici efficienti sotto il profilo energetico" (Allegato VI del Regolamento (Ue) 2021/241 del Parlamento Europeo e del Consiglio del 12.02.2021)	
Che l'intervento rientra nell'intervention field 026 "Rinnovo di infrastrutture pubbliche sul piano dell'efficienza energetica e misure relative all'efficienza energetica per tali infrastrutture, progetti dimostrativi e misure di sostegno" (Allegato VI del Regolamento (Ue) 2021/241 del Parlamento Europeo e del Consiglio del 12.02.2021).	

Sez. II - DESCRIZIONE E CARATTERISTICHE DELL'INTERVENTO - INQUADRAMENTO PROGRAMMATICO

L'intervento è coerente con i Documenti di Programmazione e/o gli strumenti di pianificazione territoriale e settoriale (ad es. urbanistica, paesaggistica, infrastrutture)?*	Si
Specificare in quali documenti è stato inserito	Piano triennale
Chiarire come e in quali tempi si intenda implementare l'inserimento nei documenti di programmazione [Riportare nel cronoprogramma l'attività relativa e indicare la data limite entro la quale deve essere completata]	
È necessario modificare e/o integrare i Documenti di Programmazione e/o strumenti di pianificazione territoriale?*	No
Indicare quali ed in quali tempi si intenda eseguire l'integrazione [Riportare nel cronoprogramma l'attività relativa e indicare la data limite entro la quale deve essere completata]	

Sez. II - DESCRIZIONE E CARATTERISTICHE DELL'INTERVENTO - ASPETTI GIURIDICO/AMMINISTRATIVI RELATIVI ALLA APPALTABILITÀ DELL'INTERVENTO

L'intervento ha ad oggetto beni già nella disponibilità del Soggetto Richiedente?*	Si
Indicare come si intenda acquisire la disponibilità del bene [contestualmente indicare la data limite per l'acquisizione del bene nel cronoprogramma]	
L'intervento ha ad oggetto beni nella proprietà del Soggetto Richiedente?*	Si
Indicare	
La destinazione d'uso dell'edificio/fabbricato/impianto/... è coerente con l'Intervento che si intende realizzare?*	Si
Specificare come si intenda rendere coerente la destinazione d'uso ed in quali tempi [indicare nel cronoprogramma]	
È necessario avvalersi dello strumento dell'esproprio sul sito oggetto dell'Intervento?*	No
Descrivere nel dettaglio la sussistenza di un nesso diretto tra l'acquisto del terreno e gli obiettivi dell'operazione e le procedure amministrative e la tempistica di esproprio prevista [Riportare nel cronoprogramma l'attività relativa e indicare la data limite entro la quale deve essere completata]	
Esistono ricorsi giudiziari o pendenze sul sito / immobile oggetto dell'Intervento?*	No
Indicare quali e motivare con quali strumenti si intenda superare tale aspetto critico	
Il sito / immobile sono integralmente accessibili per i sopralluoghi in fase di gara e/o per le fasi di esecuzione?*	Si
Descrivere le motivazioni e la tempistica previste per la risoluzione della problematica: (es. sequestro autorità giudiziaria, curatori fallimentari, occupazione abusiva, ordinanze di sgombero pericolo di crollo, ecc...)	
Si rilevano potenziali/attuali interferenze con altri interventi e/o soggetti istituzionali per la successiva fase di cantiere?*	No
Descrivere se e quali interferenze si rilevano e in che modo tale aspetto non incida sull'attuazione dell'intervento	
L'intervento prevede di eseguire i lavori in fabbricati che durante gli stessi rimangono anche parzialmente in funzione?*	No
Descrivere le eventuali misure adottate per la gestione delle interferenze (sedi provvisorie, trasferimenti, ecc.) in che modo tale aspetto non incida sull'attuazione dell'intervento	
Si dispone di una perizia giurata di parte redatta da un valutatore qualificato secondo le	No



PNRR – MISSIONE 6 SALUTE

M6.C1 – 1.1 Case della comunità e presa in carico della persona

disposizioni europee e nazionali vigenti che attestino il valore di mercato?*

Sez. II - DESCRIZIONE E CARATTERISTICHE DELL'INTERVENTO - PROCEDURE IN MATERIA AMBIENTALE, ARCHEOLOGICA, ETC

L'intervento richiede l'attivazione della procedura di VIA (Valutazione di Impatto Ambientale) o di PUA (Provvedimento Unico Ambientale)?*	No
Fornire maggiori informazioni sullo stato della procedura [riportare nel cronoprogramma le tempistiche]*	
L'intervento richiede l'attivazione della procedura di VINCA (Valutazione di Incidenza Ecologica) in relazione ai Siti Natura 2000?*	No
Fornire maggiori informazioni sullo stato della procedura [riportare nel cronoprogramma le relative tempistiche]*	
L'intervento richiede la verifica preventiva dell'interesse archeologico ai sensi dell'art.25 del D.Lgs. 50/2016?*	Si
Fornire maggiori informazioni sullo stato della procedura [riportare nel cronoprogramma le relative tempistiche]*	esecuzione verifica preventiva

Sez. II - DESCRIZIONE E CARATTERISTICHE DELL'INTERVENTO - ELEMENTI PROGETTUALI E STATO DI ATTUAZIONE ATTUALE/PREVISTO

Nessun livello di progettazione	si
Documento di indirizzo alla progettazione (In caso di disponibilità, allegare alla presente scheda il documento relativo)	
Approvato / validato*	
Estremi atto di approvazione*	
Documento di Fattibilità Alternative Progettuali (In caso di disponibilità, allegare alla presente scheda il documento relativo)	
Approvato/ validato*	
Estremi atto di approvazione*	
Progetto di fattibilità tecnico economica (o P. Preliminare) inclusa esecuzione prime indagini, rilievi, caratterizzazioni (In caso di disponibilità, allegare alla presente scheda il documento relativo)	
Approvato/ validato*	
Estremi atto di approvazione*	
Progetto definitivo (In caso di disponibilità, allegare alla presente scheda il documento relativo)	
Approvato/ validato*	
Estremi atto di approvazione*	
Progetto esecutivo (In caso di disponibilità, allegare alla presente scheda il documento relativo)	
Approvato/ validato*	
Estremi atto di approvazione*	
Documento allegato*	
Si rende necessario eseguire o aggiornare le indagini?*	Si
Indicare quali indagini (a titolo non esaustivo: rilievo topografico, rilievo sottoservizi e/o recupero elaborati forniti da enti gestori, indagini geologiche, indagini per la caratterizzazione strutturale dei materiali, indagini per il rilievo della presenza di amianto, indagini ambientali terre e rocce da scavo, indagini archeologiche, indagini valutazione rischio bellico) e stima dell'importo [riportare nel cronoprogramma le relative tempistiche]*	indagini geologiche, geognostiche e prove sui materiali
L'esito delle indagini da eseguire può compromettere il cronoprogramma di progetto?*	No
Riportare quali azioni si metteranno in atto per rispettare i Target di progetto [riportare nel cronoprogramma le relative tempistiche]*	
Sono stati acquisiti eventuali e ulteriori pareri e le autorizzazioni necessari?*	No
Indicare quali pareri*	
Specificare quali autorizzazioni l'intervento richiede [riportare nel cronoprogramma le relative tempistiche]*	nulla osta paesaggistico e soprintendenza
Si richiederà la Conferenza dei Servizi decisoria? (in caso affermativo riportare nel cronoprogramma le relative tempistiche)*	Si
L'area interessata dall'intervento è sottoposta a vincoli? (es. paesaggistici, urbanistici, ambientali)?*	Si
Indicare il tipo di vincolo*	Architettonico/monumentale,Paesaggistico
In caso di presenza di vincoli, qualificare quali siano ostativi per la realizzazione delle opere e come si preveda di superarli*	ottenimento nulla osta paesaggistico e architettonico, e dell'Ente Provincia per ampliamento del fronte principale su strada provinciale.



PNRR – MISSIONE 6 SALUTE

M6.C1 – 1.1 Case della comunità e presa in carico della persona

Gantt Interattivo

Cronoprogramma

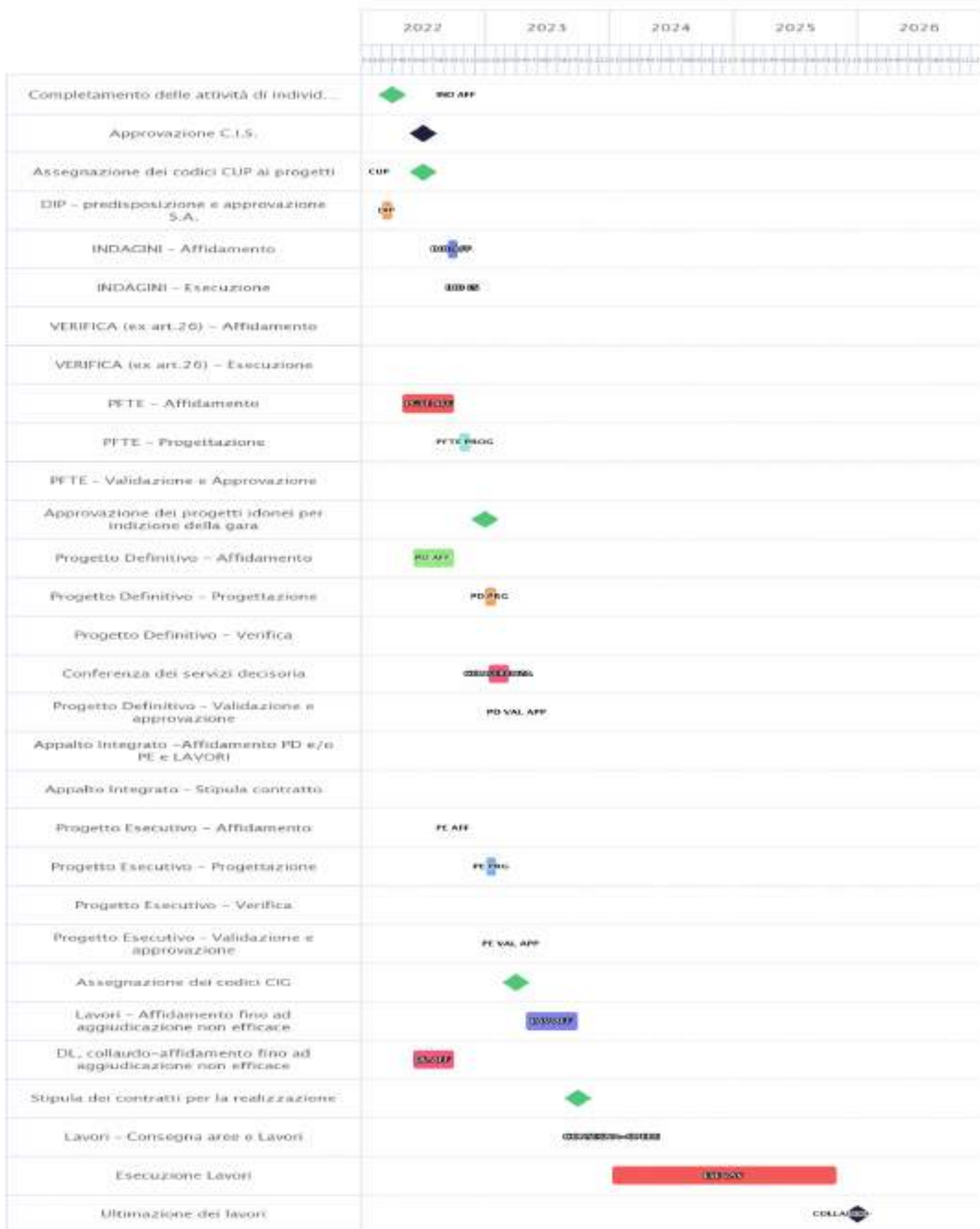



PNRR – MISSIONE 6 SALUTE

M6.C1 – 1.1 Case della comunità e presa in carico della persona

Sez. II - DESCRIZIONE E CARATTERISTICHE DELL'INTERVENTO - QUADRO ECONOMICO DEI LAVORI

A) LAVORI	1500000
A.1) Importo dei lavori	1500000
A.2) Oneri sicurezza non soggetti a ribasso	
B) SOMME a DISPOSIZIONE	844012
B.1) Imprevisti	844012
B.2) Acquisto terreni - importo rendicontabile laddove necessario per l'attuazione dell'investimento nella misura massima del 10%	
B.3) Attrezzature, arredi, forniture	
B.4) Indagini	
B.5) Progettazione, D.L., collaudo, verifiche	
B.5.a) Progettazione	
B.5.b) Supporto al Rup	
B.5.c) Verifica del progetto (art. 26, d.lgs. 50/2016)	
B.5.d) Collaudo (tecnico-amministrativo, statico, tecnico funzionale degli impianti)	
B.5.e) Coordinatore della sicurezza in fase di esecuzione e Direzione Lavori	
B.5.f) Contributo previdenziale (4%) su spese tecniche	
B.6) Accantonamenti	
B.6.a) Art. 113, d.lgs. 50/2016 (incentivo funzioni tecniche interne esclusa la quota del 20% per beni strumentali)	
B.6.b) Polizze rischi professionali personale interno per progettazione (art. 24, c. 4, d.lgs. 50/2016)	
B.6.c) Spese per commissioni giudicatrici (IVA inclusa)	
B.6.d) Spese per pubblicità e notifiche (ANAC)	
B.7) Allacci	
B.8) IVA	
B.8.a) IVA su lavori e imprevisti	
B.8.b) IVA su attrezzature, arredi, forniture	
B.8.c) IVA su indagini	
B.8.d) IVA su spese tecniche	
TOTALE GENERALE PROGETTO A+B (Inclusa IVA)	2344012

Sez. III - DATI ECONOMICI, FINANZIARI - FONTI DI FINANZIAMENTO DEL PROGETTO

Il Soggetto richiedente con la presentazione della presente Scheda attesta la congruità degli importi allegando, almeno uno dei seguenti documenti:	Accetto
Un computo metrico estimativo, utilizzando voci e importi del prezzario regionale	no
Stime per analogia con precedenti lavorazioni similari	si
Preventivi di imprese fornitrici/esecutrici	no
Stima parametrica di spesa per voci omogenee	no
Allegare almeno un documento*	
Si riportano di seguito, a titolo esemplificativo, i valori parametrici di costo medi per NUOVA COSTRUZIONE/AMPLIAMENTO – omnicomprensivi di spese tecniche, spese generali, IVA, ad esclusione di attrezzature ed arredi i cui costi sono stimati in un importo pari al 15% del costo parametrico. Tali valori sono stati impiegati per la prevalutazione economica dei diversi interventi in sede di stesura del Piano Nazionale di Ripresa e Resilienza. (Deliberazione 9 marzo 2018, n. 4/2018/G della Corte dei Conti – Sezione Centrale di Controllo sulla Gestione delle Amministrazioni dello Stato su "L'attuazione del Programma Straordinario per la ristrutturazione edilizia e l'ammodernamento tecnologico del patrimonio sanitario"; Intesa 23 marzo 2005 della Conferenza Permanente per i rapporti tra lo Stato le Regioni e le Province Autonome di Trento e Bolzano - Rep. Atti n. 2271). La stima comprende i costi per la realizzazione del fabbricato, ma non include i costi per l'ammodernamento tecnologico (arredi e tecnologie), che sono stati stimati in un importo pari al 15% del costo di realizzazione dell'intervento.	1600 €/m2
Si riporta di seguito, a titolo esemplificativo, il valore parametrico di costo medio per RICOSTRUZIONE – omnicomprensivi di spese tecniche, spese generali, IVA, ad esclusione di attrezzature ed arredi i cui costi sono stimati in un importo pari al 15% del costo parametrico. Tali valori sono stati impiegati per la prevalutazione economica dei diversi interventi in sede di stesura del Piano Nazionale di Ripresa e Resilienza. (Deliberazione 9 marzo 2018, n. 4/2018/G della Corte dei Conti – Sezione Centrale di Controllo sulla Gestione delle Amministrazioni dello Stato su "L'attuazione del Programma Straordinario per la ristrutturazione edilizia e l'ammodernamento tecnologico del patrimonio sanitario"; Intesa 23 marzo 2005 della Conferenza Permanente per i rapporti tra lo Stato le Regioni e le Province Autonome di Trento e Bolzano - Rep. Atti n. 2271). La stima comprende i costi per la realizzazione del fabbricato, ma non include i costi per l'ammodernamento tecnologico (arredi e tecnologie), che sono stati stimati in un importo pari al 15% del costo di realizzazione dell'intervento.	1700 €/m2



PNRR – MISSIONE 6 SALUTE

M6.C1 – 1.1 Case della comunità e presa in carico della persona

Si riporta di seguito, a titolo esemplificativo, il valore parametrico di costo medio per ABBATTIMENTO/DEMOLIZIONE omnicomprensivo impiegato per la prevalutazione economica dei diversi interventi in sede di stesura del Piano Nazionale di Ripresa e Resilienza	25 €/mc
Si riportano di seguito, a titolo esemplificativo, i valori parametrici di costo medi per RISTRUTTURAZIONE PESANTE – omnicomprensivi di spese tecniche, spese generali, IVA, ad esclusione di attrezzature ed arredi i cui costi sono stimati in un importo pari al 15% del costo parametrico. Tali valori sono stati impiegati per la prevalutazione economica dei diversi interventi in sede di stesura del Piano Nazionale di Ripresa e Resilienza. (Deliberazione 9 marzo 2018, n. 4/2018/G della Corte dei Conti – Sezione Centrale di Controllo sulla Gestione delle Amministrazioni dello Stato su "L'attuazione del Programma Straordinario per la ristrutturazione edilizia e l'ammodernamento tecnologico del patrimonio sanitario"; Intesa 23 marzo 2005 della Conferenza Permanente per i rapporti tra lo Stato le Regioni e le Province Autonome di Trento e Bolzano - Rep. Atti n. 2271). La stima comprende i costi per la realizzazione del fabbricato, ma non include i costi per l'ammodernamento tecnologico (arredi e tecnologie), che sono stati stimati in un importo pari al 15% del costo di realizzazione dell'intervento.	1300 €/m2
Si riportano di seguito, a titolo esemplificativo, i valori parametrici di costo medi per RISTRUTTURAZIONE MEDIA – omnicomprensivi di spese tecniche, spese generali, IVA, ad esclusione di attrezzature ed arredi i cui costi sono stimati in un importo pari al 15% del costo parametrico. Tali valori sono stati impiegati per la prevalutazione economica dei diversi interventi in sede di stesura del Piano Nazionale di Ripresa e Resilienza. (Deliberazione 9 marzo 2018, n. 4/2018/G della Corte dei Conti – Sezione Centrale di Controllo sulla Gestione delle Amministrazioni dello Stato su "L'attuazione del Programma Straordinario per la ristrutturazione edilizia e l'ammodernamento tecnologico del patrimonio sanitario"; Intesa 23 marzo 2005 della Conferenza Permanente per i rapporti tra lo Stato le Regioni e le Province Autonome di Trento e Bolzano - Rep. Atti n. 2271). La stima comprende i costi per la realizzazione del fabbricato, ma non include i costi per l'ammodernamento tecnologico (arredi e tecnologie), che sono stati stimati in un importo pari al 15% del costo di realizzazione dell'intervento.	1000 €/m2
Si riportano di seguito, a titolo esemplificativo, i valori parametrici di costo medi per RISTRUTTURAZIONE LEGGERA – omnicomprensivi di spese tecniche, spese generali, IVA, ad esclusione di attrezzature ed arredi i cui costi sono stimati in un importo pari al 15% del costo parametrico. Tali valori sono stati impiegati per la prevalutazione economica dei diversi interventi in sede di stesura del Piano Nazionale di Ripresa e Resilienza. (Deliberazione 9 marzo 2018, n. 4/2018/G della Corte dei Conti – Sezione Centrale di Controllo sulla Gestione delle Amministrazioni dello Stato su "L'attuazione del Programma Straordinario per la ristrutturazione edilizia e l'ammodernamento tecnologico del patrimonio sanitario"; Intesa 23 marzo 2005 della Conferenza Permanente per i rapporti tra lo Stato le Regioni e le Province Autonome di Trento e Bolzano - Rep. Atti n. 2271). La stima comprende i costi per la realizzazione del fabbricato, ma non include i costi per l'ammodernamento tecnologico (arredi e tecnologie), che sono stati stimati in un importo pari al 15% del costo di realizzazione dell'intervento.	600 €/m2
IMPORTO COMPLESSIVO INVESTIMENTO - (Nota: l'importo sarà automaticamente visualizzato in base a quanto imputato nel QUADRO ECONOMICO DEI LAVORI)	2344012
FINANZIAMENTO PNRR	2344012
Ulteriori fonti di finanziamento?	No
Il Soggetto richiedente dichiara sotto la propria responsabilità che, ai sensi dell'art. 9 del Regolamento (EU) 241/2021, in conformità con quanto indicato dalla circolare del MEF n.33 del 31.12.2021, recante chiarimenti in merito a "Addizionalità, finanziamento complementare e obbligo di assenza del c.d. doppio finanziamento", il sostegno fornito nell'ambito del dispositivo per la ripresa e la resilienza (RRF) in aggiunta al sostegno fornito nell'ambito di altri programmi e strumenti dell'Unione non copre lo stesso costo.	
Indicare le fonti e i rispettivi importi delle eventuali fonti di finanziamento ulteriori rispetto al budget assegnato a valere sul PNRR/FC (indicare la fonte e l'importo in euro separati da #):	



PNRR – MISSIONE 6 SALUTE

M6.C1 – 1.1 Case della comunità e presa in carico della persona

Sez. III - DATI ECONOMICI, FINANZIARI - CRONOPROGRAMMA FINANZIARIO

L'intervento è in corso?	No
Spesa prevista nell'anno 2020	
Spesa prevista nell'anno 2021	
Spesa prevista nell'anno 2022	150000
Spesa prevista nell'anno 2023	400000
Spesa prevista nell'anno 2024	897006
Spesa prevista nell'anno 2025	897006
Spesa prevista nell'anno 2026	0

Sez. IV - DATI E CARATTERISTICHE DELL'IMMOBILE - DATI DIMENSIONALI E PATRIMONIALI

Superficie lorda a disposizione (mq) (riferita all'area di intervento e comprensiva di opere edili interne: tramezzi, scale, ascensori, cavedi, pareti perimetrali esterne, locali ad uso tecnico e centrali impiantistiche)	730
Anno ultima ristrutturazione leggera	
Anno ultima ristrutturazione pesante	
Numero di piani a disposizione	1
Accesso all'area di intervento	Autonomo
Note	
Utilizzo Immobile	Parziale
Indicazione dei piani a disposizione (riferiti all'area d'intervento, specificare fuori terra ed entro terra, compresi di eventuali piani tecnici)	2
Valore patrimoniale (in €)	410000



PNRR – MISSIONE 6 SALUTE

M6.C1 – 1.1 Case della comunità e presa in carico della persona

SCHEMA IMMOBILE 10

M6.C1 – 1.1 Case della comunità e presa in carico della persona

Sez. I - IDENTIFICAZIONE DELL'INTERVENTO	
Titolo intervento*	Narni casa della comunità fuori Porta Ternana ristrutturazione ex-mattatoio comunale e arredi
CUP / codice progetto*	F38I21003400001
Data apertura CUP*	21/02/2022
Importo complessivo intervento - (Nota: l'importo sarà automaticamente visualizzato in base a quanto imputato nel QUADRO ECONOMICO DEI LAVORI)*	3295012
Immobile oggetto di intervento (indicare ASL e indirizzo del presidio)*	Azienda USL UMBRIA 2 NARNI (TR) fuori Porta Ternana
Descrizione sintetica del Progetto*	ristrutturazione ex-mattatoio comunale
Modalità attuative*	Appalto per l'affidamento dei servizi di progettazione, Appalto lavori su Progetto Esecutivo
Dichiaro che l'immobile oggetto dell'intervento è di proprietà dell'amministrazione o di altro ente pubblico	Accetto
Altro/Eventuali note	proprietà del Comune di Narni da dare in concessione all'azienda USL Umbria 2 per finalità di Casa di Comunità

Sez. IV - DATI E CARATTERISTICHE DELL'IMMOBILE - DATI GENERALI	
Proprietà dell'edificio*	Proprietà altro ente pubblico
Denominazione	Narni Casa della comunità fuori Porta Ternana ristrutturazione ex-mattatoio comunale e arredi
Via	Porta Ternana
Civico	snc
Cap	05035
Provincia	TERNI
Comune	NARNI
Destinazione urbanistica	Zona urbana consolidata
Nota destinazione urbanistica	
Destinazione d'uso della struttura	Altro
Nota destinazione d'uso della struttura	ex - mattatoio
Titolo di disponibilità giuridica immobile: (qualora non disponibile, indicare il timing necessario a perfezionarlo)	concessione
Zona Climatica	Zona climatica - D
Zona sismica	Zona sismica - 2
Edificio a disposizione	Edificio intero autonomo
Nota edificio a disposizione	
Anno di costruzione	1870
Superficie lorda totale dell'intero immobile: (comprensiva di opere edili interne: tramezzi, scale, ascensori, cavedi, pareti perimetrali esterne, locali ad uso tecnico e centrali impiantistiche)	890
N° di piani totali dell'immobile: (numero di piani fuori terra, compresi eventuali piani tecnici)	2
Accessibilità alla rete del trasporto pubblico	Si
Disponibilità di parcheggi	Esterni
Tipologia prevalente dell'immobile (indicare la tipologia che maggiormente caratterizza l'immobile nel suo complesso. E' possibile selezionare più opzioni)	Mono/Poli blocco
Nota proprietà dell'edificio	
Attuale stato dell'edificio	Edificio totalmente dismesso
Presenza di Vincoli Beni Culturali	Si
Indicare se esiste una dichiarazione di interesse culturale da parte della competente Soprintendenza	SI



PNRR – MISSIONE 6 SALUTE

M6.C1 – 1.1 Case della comunità e presa in carico della persona

Sez. II - DESCRIZIONE E CARATTERISTICHE DELL'INTERVENTO - TIPOLOGIA DI INTERVENTO

Nuova costruzione/ampliamento*	No
Sup. int. (mq)	
Abbattimento e ricostruzione*	No
Sup. int. (mq)	
Ristrutturazione*	Si
Ristrutturazione pesante*	Si
Ristrutturazione media*	
Ristrutturazione leggera*	
Sup. int. (mq)	890

Sez. II - DESCRIZIONE E CARATTERISTICHE DELL'INTERVENTO - DICHIARAZIONE DI COERENZA DELL'INTERVENTO CON GLI OBIETTIVI GENERALI DEL PNRR

<p>Il Soggetto richiedente dichiara sotto la propria responsabilità: di garantire che, ai sensi dell'art. 9 del Regolamento (EU) 241/2021, in conformità con quanto indicato dalla circolare del MEF n.33 del 31.12.2021, recante chiarimenti in merito a "Addizionalità, finanziamento complementare e obbligo di assenza del c.d. doppio finanziamento", in caso di progetti di investimento sostenuti da altri programmi e strumenti dell'Unione, il sostegno fornito nell'ambito del dispositivo per la ripresa e la resilienza (RRF) non copre lo stesso costo; che la realizzazione delle attività progettuali prevede di non arrecare un danno significativo agli obiettivi ambientali, ai sensi dell'articolo 17 del Regolamento (UE) 2020/852; che la realizzazione delle attività progettuali è coerente con i principi e gli obblighi specifici del PNRR relativamente al principio del "Do No Significant Harm" (DNSH) e, ove applicabili, ai principi del Tagging clima e digitale, della parità di genere (Gender Equality), della protezione e valorizzazione dei giovani e del superamento dei divari territoriali; che l'attuazione del progetto prevede il rispetto delle norme comunitarie e nazionali applicabili, ivi incluse quelle in materia di trasparenza, uguaglianza di genere e pari opportunità e tutela dei diversamente abili; che l'attuazione del progetto prevede il rispetto della normativa europea e nazionale applicabile, con particolare riferimento ai principi di parità di trattamento, non discriminazione, trasparenza, proporzionalità e pubblicità; che adotterà misure adeguate volte a rispettare il principio di sana gestione finanziaria secondo quanto disciplinato nel Regolamento finanziario (UE, Euratom) 2018/1046 e nell'art. 22 del Regolamento (UE) 2021/241, in particolare in materia di prevenzione dei conflitti di interessi, delle frodi, della corruzione e di recupero e restituzione dei fondi che sono stati indebitamente assegnati; di disporre delle competenze, risorse e qualifiche professionali, sia tecniche che amministrative, necessarie per portare a termine il progetto e assicurare il raggiungimento di eventuali milestone e target associati; di aver considerato e valutato tutte le condizioni che possono incidere sull'ottenimento e utilizzo del finanziamento a valere sulle risorse dell'Investimento M6.C1 – 1.1 CASE DELLA COMUNITÀ E PRESA IN CARICO DELLA PERSONA e di averne tenuto conto ai fini dell'elaborazione della proposta progettuale; di essere a conoscenza che l'Amministrazione centrale responsabile di intervento si riserva il diritto di procedere d'ufficio a verifiche, anche a campione, in ordine alla veridicità delle dichiarazioni rilasciate in sede di domanda di finanziamento e/o, comunque, nel corso della procedura, ai sensi e per gli effetti della normativa vigente.</p>	Accetto
---	---------



PNRR – MISSIONE 6 SALUTE

M6.C1 – 1.1 Case della comunità e presa in carico della persona

Sez. II - DESCRIZIONE E CARATTERISTICHE DELL'INTERVENTO - DICHIARAZIONE DI COERENZA DELL'INTERVENTO CON GLI OBIETTIVI SPECIFICI DELLA MISSIONE DELL'INTERVENTO

Il Soggetto richiedente dichiara sotto la propria responsabilità: Che l'intervento prevede la realizzazione di una Casa della Comunità, luogo che consente di potenziare e riorganizzare i servizi offerti sul territorio migliorandone la qualità, diventando lo strumento attraverso cui coordinare tutti i servizi offerti, in particolare ai malati cronici, in coerenza con quanto definito dal Piano Nazionale di Ripresa e Resilienza per la componente M6.C1 – 1.1 Case della comunità e presa in carico della persona.	Accetto
Che l'intervento rientra nell'intervention field 025ter "Costruzione di nuovi edifici efficienti sotto il profilo energetico" (Allegato VI del Regolamento (Ue) 2021/241 del Parlamento Europeo e del Consiglio del 12.02.2021)	
Che l'intervento rientra nell'intervention field 025ter "Costruzione di nuovi edifici efficienti sotto il profilo energetico" (Allegato VI del Regolamento (Ue) 2021/241 del Parlamento Europeo e del Consiglio del 12.02.2021)	
Che l'intervento rientra nell'intervention field 026 "Rinnovo di infrastrutture pubbliche sul piano dell'efficienza energetica e misure relative all'efficienza energetica per tali infrastrutture, progetti dimostrativi e misure di sostegno" (Allegato VI del Regolamento (Ue) 2021/241 del Parlamento Europeo e del Consiglio del 12.02.2021).	Accetto

Sez. II - DESCRIZIONE E CARATTERISTICHE DELL'INTERVENTO - INQUADRAMENTO PROGRAMMATICO

L'intervento è coerente con i Documenti di Programmazione e/o gli strumenti di pianificazione territoriale e settoriale (ad es. urbanistica, paesaggistica, infrastrutture)?*	Si
Specificare in quali documenti è stato inserito	Piano triennale del Patrimonio
Chiarire come e in quali tempi si intenda implementare l'inserimento nei documenti di programmazione [Riportare nel cronoprogramma l'attività relativa e indicare la data limite entro la quale deve essere completata]	
È necessario modificare e/o integrare i Documenti di Programmazione e/o strumenti di pianificazione territoriale?*	No
Indicare quali ed in quali tempi si intenda eseguire l'integrazione [Riportare nel cronoprogramma l'attività relativa e indicare la data limite entro la quale deve essere completata]	

Sez. II - DESCRIZIONE E CARATTERISTICHE DELL'INTERVENTO - ASPETTI GIURIDICO/AMMINISTRATIVI RELATIVI ALLA APPALTABILITÀ DELL'INTERVENTO

L'intervento ha ad oggetto beni già nella disponibilità del Soggetto Richiedente?*	No
Indicare come si intenda acquisire la disponibilità del bene [contestualmente indicare la data limite per l'acquisizione del bene nel cronoprogramma]	Concessione da parte della proprietà, in capo al comune di Narni
L'intervento ha ad oggetto beni nella proprietà del Soggetto Richiedente?*	No
Indicare	Il bene è di proprietà di altra amministrazione pubblica
La destinazione d'uso dell'edificio/fabbricato/impianto/... è coerente con l'Intervento che si intende realizzare?*	No
Specificare come si intenda rendere coerente la destinazione d'uso ed in quali tempi [indicare nel cronoprogramma]	(Si è INDICATO NO per poter fornire le seguenti informazioni) Cambio di destinazione d'uso da ex Mattatoio a sanitario. Cambio possibile in quanto lo stesso Comune aveva fatto elaborare progetto riguardante "lavori di ristrutturazione dell'edificio ex Mattatoio a residenza per anziani e soggetti non autosufficienti" e quindi di natura sanitaria.
È necessario avvalersi dello strumento dell'esproprio sul sito oggetto dell'Intervento?*	No
Descrivere nel dettaglio la sussistenza di un nesso diretto tra l'acquisto del terreno e gli obiettivi dell'operazione e le procedure amministrative e la tempistica di esproprio prevista [Riportare nel cronoprogramma l'attività relativa e indicare la data limite entro la quale deve essere completata]	
Esistono ricorsi giudiziari o pendenze sul sito / immobile oggetto dell'Intervento?*	No
Indicare quali e motivare con quali strumenti si intenda superare tale aspetto critico	
Il sito / immobile sono integralmente accessibili per i sopralluoghi in fase di gara e/o per le fasi di esecuzione?*	Si
Descrivere le motivazioni e la tempistica previste per la risoluzione della problematica: (es. sequestro autorità giudiziaria, curatori fallimentari, occupazione abusiva, ordinanze di sgombero pericolo di crollo, ecc...)	
Si rilevano potenziali/attuali interferenze con altri interventi e/o soggetti istituzionali per la successiva fase di cantiere?*	No
Descrivere se e quali interferenze si rilevano e in che modo tale aspetto non incida sull'attuazione dell'intervento	
L'intervento prevede di eseguire i lavori in fabbricati che durante gli stessi rimangono anche parzialmente in funzione?*	No
Descrivere le eventuali misure adottate per la gestione delle interferenze (sedi provvisorie, trasferimenti, ecc.) in che modo tale aspetto non incida sull'attuazione dell'intervento	



PNRR – MISSIONE 6 SALUTE

M6.C1 – 1.1 Case della comunità e presa in carico della persona

Si dispone di una perizia giurata di parte redatta da un valutatore qualificato secondo le disposizioni europee e nazionali vigenti che attestino il valore di mercato?*	No
--	----

Sez. II - DESCRIZIONE E CARATTERISTICHE DELL'INTERVENTO - PROCEDURE IN MATERIA AMBIENTALE, ARCHEOLOGICA, ETC

L'intervento richiede l'attivazione della procedura di VIA (Valutazione di Impatto Ambientale) o di PUA (Provvedimento Unico Ambientale)?*	Si
Fornire maggiori informazioni sullo stato della procedura [riportare nel cronoprogramma le tempistiche]*	ottenimento nulla osta paesaggistico
L'intervento richiede l'attivazione della procedura di VINCA (Valutazione di Incidenza Ecologica) in relazione ai Siti Natura 2000?*	No
Fornire maggiori informazioni sullo stato della procedura [riportare nel cronoprogramma le relative tempistiche]*	
L'intervento richiede la verifica preventiva dell'interesse archeologico ai sensi dell'art.25 del D.Lgs. 50/2016?*	Si
Fornire maggiori informazioni sullo stato della procedura [riportare nel cronoprogramma le relative tempistiche]*	verifica preventiva ex art. 25

Sez. II - DESCRIZIONE E CARATTERISTICHE DELL'INTERVENTO - ELEMENTI PROGETTUALI E STATO DI ATTUAZIONE ATTUALE/PREVISTO

Nessun livello di progettazione	si
Documento di indirizzo alla progettazione (In caso di disponibilità, allegare alla presente scheda il documento relativo)	
Approvato / validato*	
Estremi atto di approvazione*	
Documento di Fattibilità Alternative Progettuali (In caso di disponibilità, allegare alla presente scheda il documento relativo)	
Approvato/ validato*	
Estremi atto di approvazione*	
Progetto di fattibilità tecnico economica (o P. Preliminare) inclusa esecuzione prime indagini, rilievi, caratterizzazioni (In caso di disponibilità, allegare alla presente scheda il documento relativo)	
Approvato/ validato*	
Estremi atto di approvazione*	
Progetto definitivo (In caso di disponibilità, allegare alla presente scheda il documento relativo)	
Approvato/ validato*	
Estremi atto di approvazione*	
Progetto esecutivo (In caso di disponibilità, allegare alla presente scheda il documento relativo)	
Approvato/ validato*	
Estremi atto di approvazione*	
Documento allegato*	
Si rende necessario eseguire o aggiornare le indagini?*	Si
Indicare quali indagini (a titolo non esaustivo: rilievo topografico, rilievo sottoservizi e/o recupero elaborati forniti da enti gestori, indagini geologiche, indagini per la caratterizzazione strutturale dei materiali, indagini per il rilievo della presenza di amianto, indagini ambientali terre e rocce da scavo, indagini archeologiche, indagini valutazione rischio bellico) e stima dell'importo [riportare nel cronoprogramma le relative tempistiche]*	geologica, geognostica, prove sui materiali
L'esito delle indagini da eseguire può compromettere il cronoprogramma di progetto?*	No
Riportare quali azioni si metteranno in atto per rispettare i Target di progetto [riportare nel cronoprogramma le relative tempistiche]*	
Sono stati acquisiti eventuali e ulteriori pareri e le autorizzazioni necessari?*	No
Indicare quali pareri*	
Specificare quali autorizzazioni l'intervento richieda [riportare nel cronoprogramma le relative tempistiche]*	nulla osta paesaggistico e BBCCAA
Si richiederà la Conferenza dei Servizi decisoria? (in caso affermativo riportare nel cronoprogramma le relative tempistiche)*	Si
L'area interessata dall'intervento è sottoposta a vincoli? (es. paesaggistici, urbanistici, ambientali)?*	Si
Indicare il tipo di vincolo*	Architettonico/monumentale,Paesaggistico
In caso di presenza di vincoli, qualificare quali siano ostativi per la realizzazione delle opere e come si preveda di superarli*	ottenimento nulla osta in sede di conferenza di servizi



PNRR – MISSIONE 6 SALUTE

M6.C1 – 1.1 Case della comunità e presa in carico della persona

Gantt Interattivo

Cronoprogramma

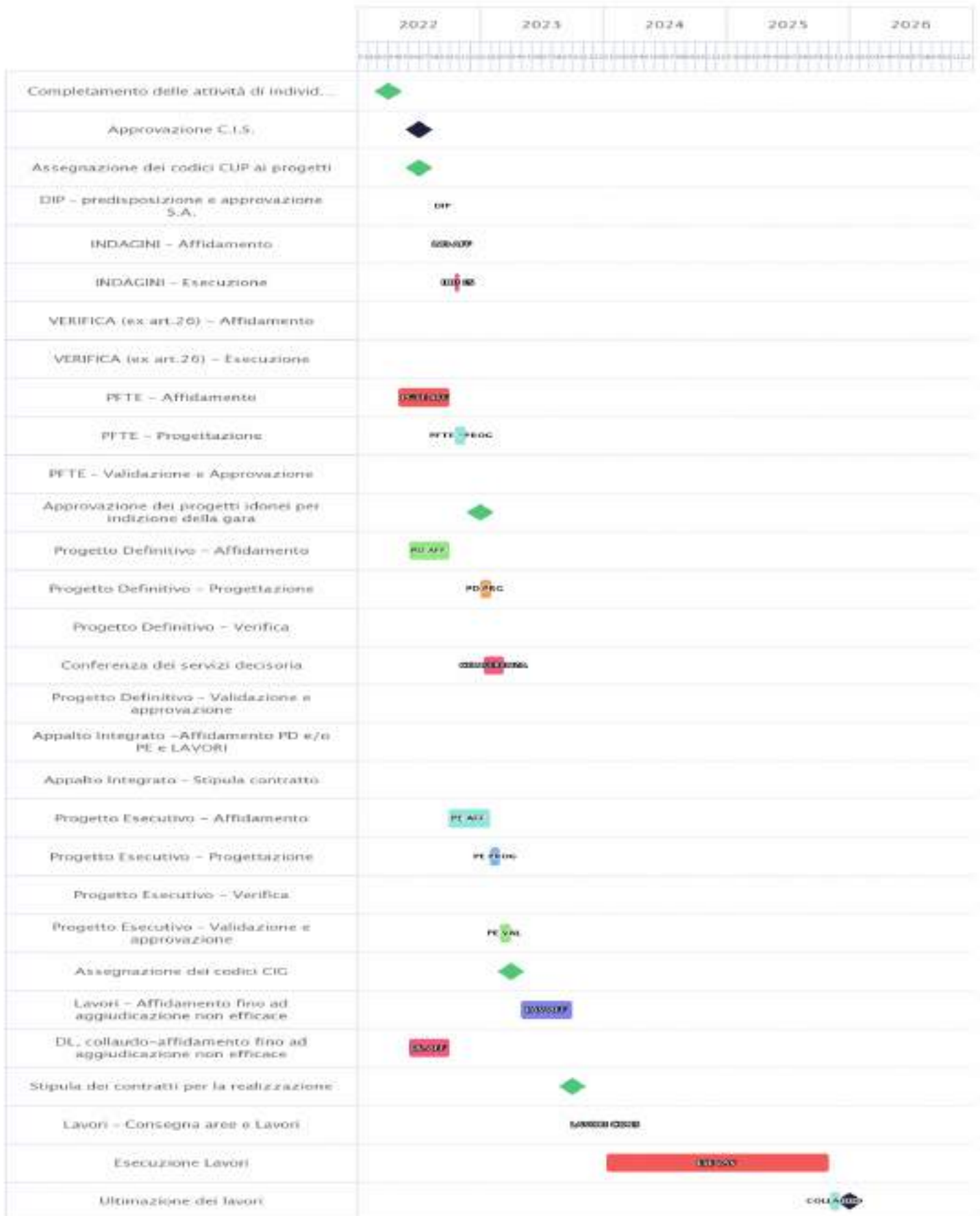



PNRR – MISSIONE 6 SALUTE

M6.C1 – 1.1 Case della comunità e presa in carico della persona

Sez. II - DESCRIZIONE E CARATTERISTICHE DELL'INTERVENTO - QUADRO ECONOMICO DEI LAVORI

A) LAVORI	2306508
A.1) Importo dei lavori	2306508
A.2) Oneri sicurezza non soggetti a ribasso	
B) SOMME A DISPOSIZIONE	988504
B.1) Imprevisti	988504
B.2) Acquisto terreni - importo rendicontabile laddove necessario per l'attuazione dell'investimento nella misura massima del 10%	
B.3) Attrezzature, arredi, forniture	
B.4) Indagini	
B.5) Progettazione, D.L., collaudo, verifiche	
B.5.a) Progettazione	
B.5.b) Supporto al Rup	
B.5.c) Verifica del progetto (art. 26, d.lgs. 50/2016)	
B.5.d) Collaudo (tecnico-amministrativo, statico, tecnico funzionale degli impianti)	
B.5.e) Coordinatore della sicurezza in fase di esecuzione e Direzione Lavori	
B.5.f) Contributo previdenziale (4%) su spese tecniche	
B.6) Accantonamenti	
B.6.a) Art. 113, d.lgs. 50/2016 (incentivo funzioni tecniche interne esclusa la quota del 20% per beni strumentali)	
B.6.b) Polizze rischi professionali personale interno per progettazione (art. 24, c. 4, d.lgs. 50/2016)	
B.6.c) Spese per commissioni giudicatrici (IVA inclusa)	
B.6.d) Spese per pubblicità e notifiche (ANAC)	
B.7) Allacci	
B.8) IVA	
B.8.a) IVA su lavori e imprevisti	
B.8.b) IVA su attrezzature, arredi, forniture	
B.8.c) IVA su indagini	
B.8.d) IVA su spese tecniche	
TOTALE GENERALE PROGETTO A+B (Inclusa IVA)	3295012

Sez. III - DATI ECONOMICI, FINANZIARI - FONTI DI FINANZIAMENTO DEL PROGETTO

Il Soggetto richiedente con la presentazione della presente Scheda attesta la congruità degli importi allegando, almeno uno dei seguenti documenti:	Accetto
Un computo metrico estimativo, utilizzando voci e importi del prezzario regionale	no
Stime per analogia con precedenti lavorazioni similari	si
Preventivi di imprese fornitrici/eseccutrici	no
Stima parametrica di spesa per voci omogenee	no
Allegare almeno un documento*	
Si riportano di seguito, a titolo esemplificativo, i valori parametrici di costo medi per NUOVA COSTRUZIONE/AMPLIAMENTO – omnicomprensivi di spese tecniche, spese generali, IVA, ad esclusione di attrezzature ed arredi i cui costi sono stimati in un importo pari al 15% del costo parametrico. Tali valori sono stati impiegati per la prevalutazione economica dei diversi interventi in sede di stesura del Piano Nazionale di Ripresa e Resilienza. (Deliberazione 9 marzo 2018, n. 4/2018/G della Corte dei Conti – Sezione Centrale di Controllo sulla Gestione delle Amministrazioni dello Stato su "L'attuazione del Programma Straordinario per la ristrutturazione edilizia e l'ammodernamento tecnologico del patrimonio sanitario"; Intesa 23 marzo 2005 della Conferenza Permanente per i rapporti tra lo Stato le Regioni e le Province Autonome di Trento e Bolzano - Rep. Atti n. 2271). La stima comprende i costi per la realizzazione del fabbricato, ma non include i costi per l'ammodernamento tecnologico (arredi e tecnologie), che sono stati stimati in un importo pari al 15% del costo di realizzazione dell'intervento.	1600 €/m2
Si riporta di seguito, a titolo esemplificativo, il valore parametrico di costo medio per RICOSTRUZIONE – omnicomprensivi di spese tecniche, spese generali, IVA, ad esclusione di attrezzature ed arredi i cui costi sono stimati in un importo pari al 15% del costo parametrico. Tali valori sono stati impiegati per la prevalutazione economica dei diversi interventi in sede di stesura del Piano Nazionale di Ripresa e Resilienza. (Deliberazione 9 marzo 2018, n. 4/2018/G della Corte dei Conti – Sezione Centrale di Controllo sulla Gestione delle Amministrazioni dello Stato su "L'attuazione del Programma Straordinario per la ristrutturazione edilizia e l'ammodernamento tecnologico del patrimonio sanitario"; Intesa 23 marzo 2005 della Conferenza Permanente per i rapporti tra lo Stato le Regioni e le Province Autonome di Trento e Bolzano - Rep. Atti n. 2271). La stima comprende i costi per la realizzazione del fabbricato, ma non include i costi per l'ammodernamento tecnologico (arredi e tecnologie), che sono stati stimati in un importo pari al 15% del costo di realizzazione dell'intervento.	1700 €/m2



PNRR – MISSIONE 6 SALUTE

M6.C1 – 1.1 Case della comunità e presa in carico della persona

Si riporta di seguito, a titolo esemplificativo, il valore parametrico di costo medio per ABBATTIMENTO/DEMOLIZIONE omnicomprensivo impiegato per la prevalutazione economica dei diversi interventi in sede di stesura del Piano Nazionale di Ripresa e Resilienza	25 €/mc
Si riportano di seguito, a titolo esemplificativo, i valori parametrici di costo medi per RISTRUTTURAZIONE PESANTE – omnicomprensivi di spese tecniche, spese generali, IVA, ad esclusione di attrezzature ed arredi i cui costi sono stimati in un importo pari al 15% del costo parametrico. Tali valori sono stati impiegati per la prevalutazione economica dei diversi interventi in sede di stesura del Piano Nazionale di Ripresa e Resilienza. (Deliberazione 9 marzo 2018, n. 4/2018/G della Corte dei Conti – Sezione Centrale di Controllo sulla Gestione delle Amministrazioni dello Stato su "L'attuazione del Programma Straordinario per la ristrutturazione edilizia e l'ammodernamento tecnologico del patrimonio sanitario"; Intesa 23 marzo 2005 della Conferenza Permanente per i rapporti tra lo Stato le Regioni e le Province Autonome di Trento e Bolzano - Rep. Atti n. 2271). La stima comprende i costi per la realizzazione del fabbricato, ma non include i costi per l'ammodernamento tecnologico (arredi e tecnologie), che sono stati stimati in un importo pari al 15% del costo di realizzazione dell'intervento.	1300 €/m2
Si riportano di seguito, a titolo esemplificativo, i valori parametrici di costo medi per RISTRUTTURAZIONE MEDIA – omnicomprensivi di spese tecniche, spese generali, IVA, ad esclusione di attrezzature ed arredi i cui costi sono stimati in un importo pari al 15% del costo parametrico. Tali valori sono stati impiegati per la prevalutazione economica dei diversi interventi in sede di stesura del Piano Nazionale di Ripresa e Resilienza. (Deliberazione 9 marzo 2018, n. 4/2018/G della Corte dei Conti – Sezione Centrale di Controllo sulla Gestione delle Amministrazioni dello Stato su "L'attuazione del Programma Straordinario per la ristrutturazione edilizia e l'ammodernamento tecnologico del patrimonio sanitario"; Intesa 23 marzo 2005 della Conferenza Permanente per i rapporti tra lo Stato le Regioni e le Province Autonome di Trento e Bolzano - Rep. Atti n. 2271). La stima comprende i costi per la realizzazione del fabbricato, ma non include i costi per l'ammodernamento tecnologico (arredi e tecnologie), che sono stati stimati in un importo pari al 15% del costo di realizzazione dell'intervento.	1000 €/m2
Si riportano di seguito, a titolo esemplificativo, i valori parametrici di costo medi per RISTRUTTURAZIONE LEGGERA – omnicomprensivi di spese tecniche, spese generali, IVA, ad esclusione di attrezzature ed arredi i cui costi sono stimati in un importo pari al 15% del costo parametrico. Tali valori sono stati impiegati per la prevalutazione economica dei diversi interventi in sede di stesura del Piano Nazionale di Ripresa e Resilienza. (Deliberazione 9 marzo 2018, n. 4/2018/G della Corte dei Conti – Sezione Centrale di Controllo sulla Gestione delle Amministrazioni dello Stato su "L'attuazione del Programma Straordinario per la ristrutturazione edilizia e l'ammodernamento tecnologico del patrimonio sanitario"; Intesa 23 marzo 2005 della Conferenza Permanente per i rapporti tra lo Stato le Regioni e le Province Autonome di Trento e Bolzano - Rep. Atti n. 2271). La stima comprende i costi per la realizzazione del fabbricato, ma non include i costi per l'ammodernamento tecnologico (arredi e tecnologie), che sono stati stimati in un importo pari al 15% del costo di realizzazione dell'intervento.	600 €/m2
IMPORTO COMPLESSIVO INVESTIMENTO - (Nota: l'importo sarà automaticamente visualizzato in base a quanto imputato nel QUADRO ECONOMICO DEI LAVORI)	3295012
FINANZIAMENTO PNRR	3295012
Ulteriori fonti di finanziamento?	No
Il Soggetto richiedente dichiara sotto la propria responsabilità che, ai sensi dell'art. 9 del Regolamento (EU) 241/2021, in conformità con quanto indicato dalla circolare del MEF n.33 del 31.12.2021, recante chiarimenti in merito a "Addizionalità, finanziamento complementare e obbligo di assenza del c.d. doppio finanziamento", il sostegno fornito nell'ambito del dispositivo per la ripresa e la resilienza (RRF) in aggiunta al sostegno fornito nell'ambito di altri programmi e strumenti dell'Unione non copre lo stesso costo.	
Indicare le fonti e i rispettivi importi delle eventuali fonti di finanziamento ulteriori rispetto al budget assegnato a valere sul PNRR/FC (indicare la fonte e l'importo in euro separati da #):	



PNRR – MISSIONE 6 SALUTE

M6.C1 – 1.1 Case della comunità e presa in carico della persona

Sez. III - DATI ECONOMICI, FINANZIARI - CRONOPROGRAMMA FINANZIARIO

L'intervento è in corso?	No
Spesa prevista nell'anno 2020	
Spesa prevista nell'anno 2021	
Spesa prevista nell'anno 2022	800000
Spesa prevista nell'anno 2023	800000
Spesa prevista nell'anno 2024	800000
Spesa prevista nell'anno 2025	895012
Spesa prevista nell'anno 2026	0

Sez. IV - DATI E CARATTERISTICHE DELL'IMMOBILE - DATI DIMENSIONALI E PATRIMONIALI

Superficie lorda a disposizione (mq) (riferita all'area di intervento e comprensiva di opere edili interne: tramezzi, scale, ascensori, cavedi, pareti perimetrali esterne, locali ad uso tecnico e centrali impiantistiche)	890
Anno ultima ristrutturazione leggera	
Anno ultima ristrutturazione pesante	
Numero di piani a disposizione	2
Accesso all'area di intervento	Autonomo
Note	
Utilizzo Immobile	Totale
Indicazione dei piani a disposizione (riferiti all'area d'intervento, specificare fuori terra ed entro terra, compresi di eventuali piani tecnici)	2
Valore patrimoniale (in €)	

RUP

Firmato da
 Maria Luisa Morina
 USL UMBRIA N. 2 - RUP: MORINA MARIA LUISA
 il 15/04/22 13:54:50

Validatore

Firmato da
 Piero Rosi
 Regione UMBRIA
 il 15/04/22 14:42:45



PNRR – MISSIONE 6 SALUTE

M6.C1 – 1.2.2 Implementazione di un nuovo modello organizzativo: Centrali Operative Territoriali

NUMERO SCHEDE

NUMERO IMMOBILI

La presente scheda è predisposta su indicazioni della Direzione Generale Unità di missione per l'attuazione degli interventi del PNRR del Ministero della Salute

NUMERO IMMOBILI

Quanti immobili si desidera proporre?*	5
Quanti di nuova costruzione SOTTO IL PROFILO ENERGETICO	0

Sez. I - IDENTIFICAZIONE DELLA REGIONE E DELL'ENTE

Regione	UMBRIA
Soggetto richiedente (l'Ente del sistema sanitario regionale)	USL UMBRIA N. 1 - RUP: PAGLIACCIA FABIO
Indirizzo (Civico, CAP, Località)*	via Guerra 17/21 06127 Perugia
Telefono*	0755412164
Fax*	0755412146
e-mail*	fabio.pagliaccia@uslumbria1.it
Responsabile dell'intervento (il Responsabile Unico del Procedimento)*	Fabio Pagliaccia
Luogo*	Perugia
data di compilazione*	17/02/2022



PNRR – MISSIONE 6 SALUTE

M6.C1 – 1.2.2 Implementazione di un nuovo modello organizzativo: Centrali Operative Territoriali

SCHEDA IMMOBILE 1

M6.C1 – 1.2.2 Implementazione di un nuovo modello organizzativo: Centrali Operative Territoriali

Sez. I - IDENTIFICAZIONE DELL'INTERVENTO

Titolo intervento*	Centrali Operative Territoriali (COT) – HUB - Perugia (Via XIV Settembre)
CUP / codice progetto*	F93D22000330005
Data apertura CUP*	03/03/2022
Importo complessivo intervento - (Nota: l'importo sarà automaticamente visualizzato in base a quanto imputato nel QUADRO ECONOMICO DEI LAVORI)*	173075
Immobile oggetto di intervento (indicare ASL e indirizzo del presidio)*	USL Umbria1 via XIV Settembre Perugia
Descrizione sintetica del Progetto*	Ristrutturazione e riqualificazione edilizia ed impiantistica dell'immobile situato in Perugia, via XIV Settembre
Modalità attuative*	Appalto per l'affidamento dei servizi di progettazione, Appalto lavori su Progetto Esecutivo, Contratto forniture, Procedura negoziata
Dichiaro che l'immobile oggetto dell'intervento è di proprietà dell'amministrazione o di altro ente pubblico	Accetto
Altro/Eventuali note	

Sez. IV - DATI E CARATTERISTICHE DELL'IMMOBILE - DATI GENERALI

Proprietà dell'edificio*	Proprietà dell'ente sanitario
Denominazione	Centrali Operative Territoriali (COT) – HUB - Perugia (Via XIV Settembre)
Via	XIV Settembre
Civico	snc
Cap	06121
Provincia	PERUGIA
Comune	PERUGIA
Destinazione urbanistica	Zona urbana consolidata
Nota destinazione urbanistica	
Destinazione d'uso della struttura	Servizi territoriali
Nota destinazione d'uso della struttura	
Titolo di disponibilità giuridica immobile: (qualora non disponibile, indicare il timing necessario a perfezionarlo)	Immobile di proprietà
Zona Climatica	Zona climatica - E
Zona sismica	Zona sismica - 2
Edificio a disposizione	Edificio intero autonomo
Nota edificio a disposizione	
Anno di costruzione	
Superficie lorda totale dell'intero immobile: (comprensiva di opere edili interne: tramezzi, scale, ascensori, cavedi, pareti perimetrali esterne, locali ad uso tecnico e centrali impiantistiche)	
N° di piani totali dell'immobile: (numero di piani fuori terra, compresi eventuali piani tecnici)	3
Accessibilità alla rete del trasporto pubblico	Si
Disponibilità di parcheggi	Esterni
Tipologia prevalente dell'immobile (indicare la tipologia che maggiormente caratterizza l'immobile nel suo complesso. E' possibile selezionare più opzioni)	
Nota proprietà dell'edificio	
Attuale stato dell'edificio	Edificio in uso
Presenza di Vincoli Beni Culturali	Si
Indicare se esiste una dichiarazione di interesse culturale da parte della competente Soprintendenza	



PNRR – MISSIONE 6 SALUTE

M6.C1 – 1.2.2 Implementazione di un nuovo modello organizzativo: Centrali Operative Territoriali

Sez. II - DESCRIZIONE E CARATTERISTICHE DELL'INTERVENTO - TIPOLOGIA DI INTERVENTO

Nuova costruzione/ampliamento*	No
Sup. int. (mq)	
Abbattimento e ricostruzione*	No
Sup. int. (mq)	
Ristrutturazione*	Si
Ristrutturazione pesante*	Si
Ristrutturazione media*	
Ristrutturazione leggera*	
Sup. int. (mq)	200

Sez. II - DESCRIZIONE E CARATTERISTICHE DELL'INTERVENTO - DICHIARAZIONE DI COERENZA DELL'INTERVENTO CON GLI OBIETTIVI GENERALI DEL PNRR

<p>Il Soggetto richiedente dichiara sotto la propria responsabilità: di garantire che, ai sensi dell'art. 9 del Regolamento (EU) 241/2021, in conformità con quanto indicato dalla circolare del MEF n.33 del 31.12.2021, recante chiarimenti in merito a "Addizionalità, finanziamento complementare e obbligo di assenza del c.d. doppio finanziamento", in caso di progetti di investimento sostenuti da altri programmi e strumenti dell'Unione, il sostegno fornito nell'ambito del dispositivo per la ripresa e la resilienza (RRF) non copre lo stesso costo; che la realizzazione delle attività progettuali prevede di non arrecare un danno significativo agli obiettivi ambientali, ai sensi dell'articolo 17 del Regolamento (UE) 2020/852; che la realizzazione delle attività progettuali è coerente con i principi e gli obblighi specifici del PNRR relativamente al principio del "Do No Significant Harm" (DNSH) e, ove applicabili, ai principi del Tagging clima e digitale, della parità di genere (Gender Equality), della protezione e valorizzazione dei giovani e del superamento dei divari territoriali; che l'attuazione del progetto prevede il rispetto delle norme comunitarie e nazionali applicabili, ivi incluse quelle in materia di trasparenza, uguaglianza di genere e pari opportunità e tutela dei diversamente abili; che l'attuazione del progetto prevede il rispetto della normativa europea e nazionale applicabile, con particolare riferimento ai principi di parità di trattamento, non discriminazione, trasparenza, proporzionalità e pubblicità; che adotterà misure adeguate volte a rispettare il principio di sana gestione finanziaria secondo quanto disciplinato nel Regolamento finanziario (UE, Euratom) 2018/1046 e nell'art. 22 del Regolamento (UE) 2021/241, in particolare in materia di prevenzione dei conflitti di interessi, delle frodi, della corruzione e di recupero e restituzione dei fondi che sono stati indebitamente assegnati; di disporre delle competenze, risorse e qualifiche professionali, sia tecniche che amministrative, necessarie per portare a termine il progetto e assicurare il raggiungimento di eventuali milestone e target associati; di aver considerato e valutato tutte le condizioni che possono incidere sull'ottenimento e utilizzo del finanziamento a valere sulle risorse dell'Investimento M6.C1 – 1.2.2 IMPLEMENTAZIONE DI UN NUOVO MODELLO ORGANIZZATIVO: CENTRALI OPERATIVE TERRITORIALI e di averne tenuto conto ai fini dell'elaborazione della proposta progettuale; di essere a conoscenza che l'Amministrazione centrale responsabile di intervento si riserva il diritto di procedere d'ufficio a verifiche, anche a campione, in ordine alla veridicità delle dichiarazioni rilasciate in sede di domanda di finanziamento e/o, comunque, nel corso della procedura, ai sensi e per gli effetti della normativa vigente.</p>	Accetto
--	---------



PNRR – MISSIONE 6 SALUTE

M6.C1 – 1.2.2 Implementazione di un nuovo modello organizzativo: Centrali Operative Territoriali

Sez. II - DESCRIZIONE E CARATTERISTICHE DELL'INTERVENTO - DICHIARAZIONE DI COERENZA DELL'INTERVENTO CON GLI OBIETTIVI SPECIFICI DELLA MISSIONE DELL'INTERVENTO

Il Soggetto richiedente dichiara sotto la propria responsabilità: Che l'intervento prevede la realizzazione di una Centrali Operative Territoriali (COT) , con la funzione di coordinare i servizi domiciliari con gli altri servizi sanitari, assicurando l'interfaccia con gli ospedali e la rete di emergenza-urgenza, in coerenza con quanto definito dal Piano Nazionale di Ripresa e Resilienza per la componente M6.C1 – 1.2 Casa come primo luogo di cura e telemedicina.	Accetto
Che l'intervento rientra nell'intervention field 013 "Applicazioni e servizi e informatici di assistenza sanitaria online (compresi l'e-Care, l'Internet delle cose per l'attività fisica e la domotica per categorie deboli)" (Allegato VII del Regolamento (UE) 241/2021 del Parlamento Europeo e del Consiglio del 12.02.2021"	Accetto

Sez. II - DESCRIZIONE E CARATTERISTICHE DELL'INTERVENTO - INQUADRAMENTO PROGRAMMATICO

L'intervento è coerente con i Documenti di Programmazione e/o gli strumenti di pianificazione territoriale e settoriale (ad es. urbanistica, paesaggistica, infrastrutture)?*	Si
Specificare in quali documenti è stato inserito	quelli opportuni
Chiarire come e in quali tempi si intenda implementare l'inserimento nei documenti di programmazione [Riportare nel cronoprogramma l'attività relativa e indicare la data limite entro la quale deve essere completata]	
È necessario modificare e/o integrare i Documenti di Programmazione e/o strumenti di pianificazione territoriale?*	No
Indicare quali ed in quali tempi si intenda eseguire l'integrazione [Riportare nel cronoprogramma l'attività relativa e indicare la data limite entro la quale deve essere completata]	

Sez. II - DESCRIZIONE E CARATTERISTICHE DELL'INTERVENTO - ASPETTI GIURIDICO/AMMINISTRATIVI RELATIVI ALLA APPALTABILITÀ DELL'INTERVENTO

L'intervento ha ad oggetto beni già nella disponibilità del Soggetto Richiedente?*	Si
Indicare come si intenda acquisire la disponibilità del bene [contestualmente indicare la data limite per l'acquisizione del bene nel cronoprogramma]	
L'intervento ha ad oggetto beni nella proprietà del Soggetto Richiedente?*	Si
Indicare	
La destinazione d'uso dell'edificio/fabbricato/impianto/... è coerente con l'Intervento che si intende realizzare?*	Si
Specificare come si intenda rendere coerente la destinazione d'uso ed in quali tempi [indicare nel cronoprogramma]	
È necessario avvalersi dello strumento dell'esproprio sul sito oggetto dell'Intervento?*	No
Descrivere nel dettaglio la sussistenza di un nesso diretto tra l'acquisto del terreno e gli obiettivi dell'operazione e le procedure amministrative e la tempistica di esproprio prevista [Riportare nel cronoprogramma l'attività relativa e indicare la data limite entro la quale deve essere completata]	
Esistono ricorsi giudiziari o pendenze sul sito / immobile oggetto dell'Intervento?*	No
Indicare quali e motivare con quali strumenti si intenda superare tale aspetto critico	
Il sito / immobile sono integralmente accessibili per i sopralluoghi in fase di gara e/o per le fasi di esecuzione?*	Si
Descrivere le motivazioni e la tempistica previste per la risoluzione della problematica: (es. sequestro autorità giudiziaria, curatori fallimentari, occupazione abusiva, ordinanze di sgombero pericolo di crollo, ecc...)	
Si rilevano potenziali/attuali interferenze con altri interventi e/o soggetti istituzionali per la successiva fase di cantiere?*	No
Descrivere se e quali interferenze si rilevano e in che modo tale aspetto non incida sull'attuazione dell'intervento	
L'intervento prevede di eseguire i lavori in fabbricati che durante gli stessi rimangono anche parzialmente in funzione?*	Si
Descrivere le eventuali misure adottate per la gestione delle interferenze (sedi provvisorie, trasferimenti, ecc.) in che modo tale aspetto non incida sull'attuazione dell'intervento	L'intervento verrà eseguito per fasi. Qualora necessario ,sarà effettuato il trasferimento temporaneo di alcuni servizi presso altre sedi territoriali dell'azienda sanitaria, al fine di consentire l'esecuzione dei lavori.
Si dispone di una perizia giurata di parte redatta da un valutatore qualificato secondo le disposizioni europee e nazionali vigenti che attesti il valore di mercato?*	No



PNRR – MISSIONE 6 SALUTE

M6.C1 – 1.2.2 Implementazione di un nuovo modello organizzativo: Centrali Operative Territoriali

Sez. II - DESCRIZIONE E CARATTERISTICHE DELL'INTERVENTO - PROCEDURE IN MATERIA AMBIENTALE, ARCHEOLOGICA, ETC

L'intervento richiede l'attivazione della procedura di VIA (Valutazione di Impatto Ambientale) o di PUA (Provvedimento Unico Ambientale)?*	No
Fornire maggiori informazioni sullo stato della procedura [riportare nel cronoprogramma le tempistiche]*	
L'intervento richiede l'attivazione della procedura di VINCA (Valutazione di Incidenza Ecologica) in relazione ai Siti Natura 2000?*	No
Fornire maggiori informazioni sullo stato della procedura [riportare nel cronoprogramma le relative tempistiche]*	
L'intervento richiede la verifica preventiva dell'interesse archeologico ai sensi dell'art.25 del D.Lgs. 50/2016?*	No
Fornire maggiori informazioni sullo stato della procedura [riportare nel cronoprogramma le relative tempistiche]*	

Sez. II - DESCRIZIONE E CARATTERISTICHE DELL'INTERVENTO - ELEMENTI PROGETTUALI E STATO DI ATTUAZIONE ATTUALE/PREVISTO

Nessun livello di progettazione	si
Documento di indirizzo alla progettazione (In caso di disponibilità, allegare alla presente scheda il documento relativo)	
Approvato / validato*	
Estremi atto di approvazione*	
Documento di Fattibilità Alternative Progettuali (In caso di disponibilità, allegare alla presente scheda il documento relativo)	
Approvato/ validato*	
Estremi atto di approvazione*	
Progetto di fattibilità tecnico economica (o P. Preliminare) inclusa esecuzione prime indagini, rilievi, caratterizzazioni (In caso di disponibilità, allegare alla presente scheda il documento relativo)	
Approvato/ validato*	
Estremi atto di approvazione*	
Progetto definitivo (In caso di disponibilità, allegare alla presente scheda il documento relativo)	
Approvato/ validato*	
Estremi atto di approvazione*	
Progetto esecutivo (In caso di disponibilità, allegare alla presente scheda il documento relativo)	
Approvato/ validato*	
Estremi atto di approvazione*	
Documento allegato*	
Si rende necessario eseguire o aggiornare le indagini?*	No
Indicare quali indagini (a titolo non esaustivo: rilievo topografico, rilievo sottoservizi e/o recupero elaborati forniti da enti gestori, indagini geologiche, indagini per la caratterizzazione strutturale dei materiali, indagini per il rilievo della presenza di amianto, indagini ambientali terre e rocce da scavo, indagini archeologiche, indagini valutazione rischio bellico) e stima dell'importo [riportare nel cronoprogramma le relative tempistiche]*	
L'esito delle indagini da eseguire può compromettere il cronoprogramma di progetto?*	No
Riportare quali azioni si metteranno in atto per rispettare i Target di progetto [riportare nel cronoprogramma le relative tempistiche]*	
Sono stati acquisiti eventuali e ulteriori pareri e le autorizzazioni necessari?*	No
Indicare quali pareri*	
Specificare quali autorizzazioni l'intervento richieda [riportare nel cronoprogramma le relative tempistiche]*	Conferenza dei servizi
Si richiederà la Conferenza dei Servizi decisoria? (in caso affermativo riportare nel cronoprogramma le relative tempistiche)*	Si
L'area interessata dall'intervento è sottoposta a vincoli? (es. paesaggistici, urbanistici, ambientali)?*	Si
Indicare il tipo di vincolo*	Archeologico,Architettonico/monumentale,Paesaggistico
In caso di presenza di vincoli, qualificare quali siano ostativi per la realizzazione delle opere e come si preveda di superarli*	nessuno



PNRR – MISSIONE 6 SALUTE

M6.C1 – 1.2.2 Implementazione di un nuovo modello organizzativo: Centrali Operative Territoriali

Gantt Interattivo

Cronoprogramma

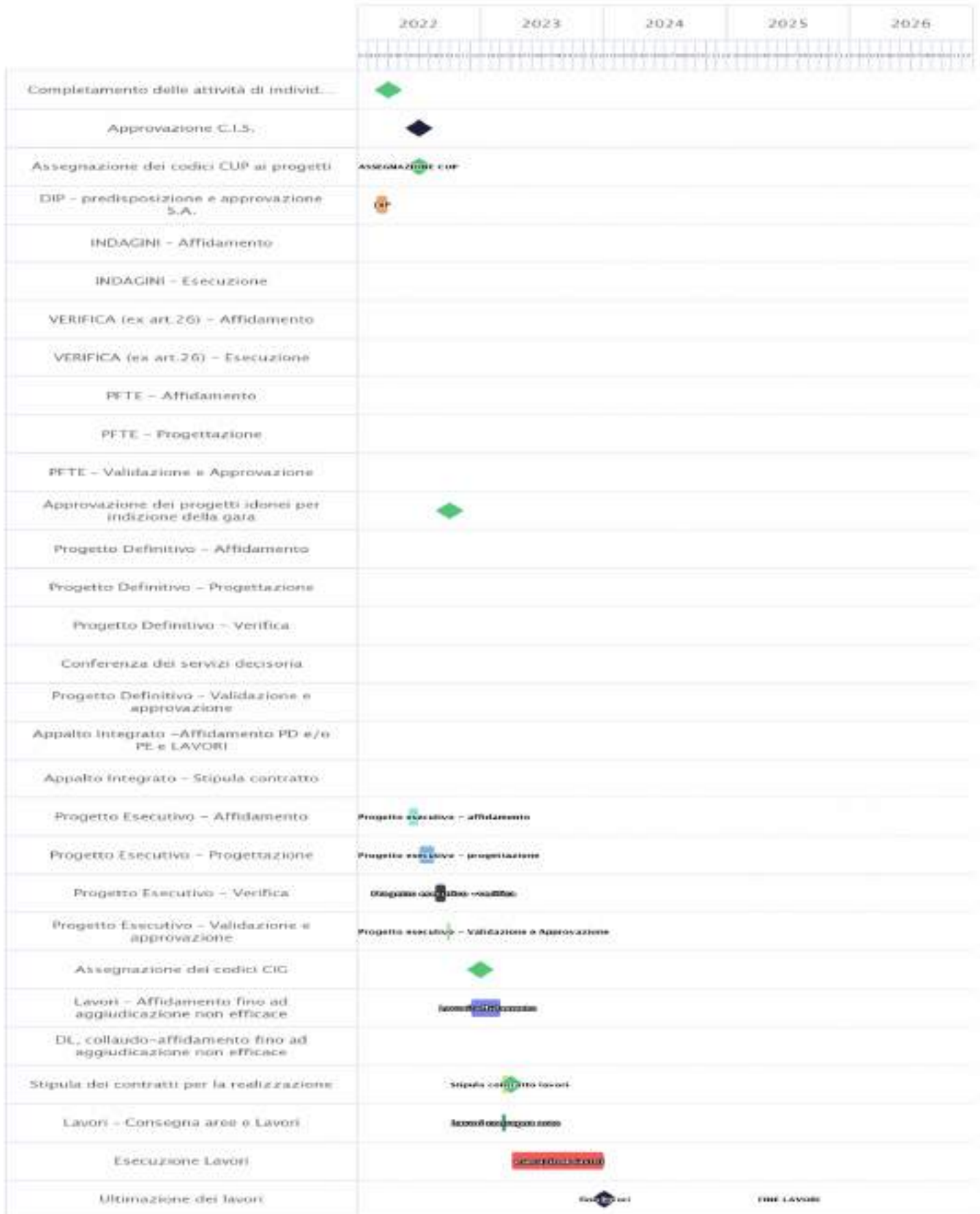



PNRR – MISSIONE 6 SALUTE

M6.C1 – 1.2.2 Implementazione di un nuovo modello organizzativo: Centrali Operative Territoriali

Sez. II - DESCRIZIONE E CARATTERISTICHE DELL'INTERVENTO - QUADRO ECONOMICO DEI LAVORI

A) LAVORI	109182
A.1) Importo dei lavori	109182
A.2) Oneri sicurezza non soggetti a ribasso	
B) SOMME A DISPOSIZIONE	63893
B.1) Imprevisti	63893
B.2) Acquisto terreni - importo rendicontabile laddove necessario per l'attuazione dell'investimento nella misura massima del 10%	
B.3) Attrezzature, arredi, forniture	
B.4) Indagini	
B.5) Progettazione, D.L., collaudo, verifiche	
B.5.a) Progettazione	
B.5.b) Supporto al Rup	
B.5.c) Verifica del progetto (art. 26, d.lgs. 50/2016)	
B.5.d) Collaudo (tecnico-amministrativo, statico, tecnico funzionale degli impianti)	
B.5.e) Coordinatore della sicurezza in fase di esecuzione e Direzione Lavori	
B.5.f) Contributo previdenziale (4%) su spese tecniche	
B.6) Accantonamenti	
B.6.a) Art. 113, d.lgs. 50/2016 (incentivo funzioni tecniche interne esclusa la quota del 20% per beni strumentali)	
B.6.b) Polizze rischi professionali personale interno per progettazione (art. 24, c. 4, d.lgs. 50/2016)	
B.6.c) Spese per commissioni giudicatrici (IVA inclusa)	
B.6.d) Spese per pubblicità e notifiche (ANAC)	
B.7) Allacci	
B.8) IVA	
B.8.a) IVA su lavori e imprevisti	
B.8.b) IVA su attrezzature, arredi, forniture	
B.8.c) IVA su indagini	
B.8.d) IVA su spese tecniche	
TOTALE GENERALE PROGETTO A+B (Inclusa IVA)	173075

Sez. III - DATI ECONOMICI, FINANZIARI - FONTI DI FINANZIAMENTO DEL PROGETTO

Il Soggetto richiedente con la presentazione della presente Scheda attesta la congruità degli importi allegando, almeno uno dei seguenti documenti:	Accetto
Un computo metrico estimativo, utilizzando voci e importi del prezzario regionale	no
Stime per analogia con precedenti lavorazioni similari	si
Preventivi di imprese fornitrici/eseccutrici	no
Stima parametrica di spesa per voci omogenee	no
Allegare almeno un documento*	
Si riportano di seguito, a titolo esemplificativo, i valori parametrici di costo medi per NUOVA COSTRUZIONE/AMPLIAMENTO – omnicomprensivi di spese tecniche, spese generali, IVA, ad esclusione di attrezzature ed arredi i cui costi sono stimati in un importo pari al 15% del costo parametrico. Tali valori sono stati impiegati per la prevalutazione economica dei diversi interventi in sede di stesura del Piano Nazionale di Ripresa e Resilienza. (Deliberazione 9 marzo 2018, n. 4/2018/G della Corte dei Conti – Sezione Centrale di Controllo sulla Gestione delle Amministrazioni dello Stato su "L'attuazione del Programma Straordinario per la ristrutturazione edilizia e l'ammodernamento tecnologico del patrimonio sanitario"; Intesa 23 marzo 2005 della Conferenza Permanente per i rapporti tra lo Stato le Regioni e le Province Autonome di Trento e Bolzano - Rep. Atti n. 2271). La stima comprende i costi per la realizzazione del fabbricato, ma non include i costi per l'ammodernamento tecnologico (arredi e tecnologie), che sono stati stimati in un importo pari al 15% del costo di realizzazione dell'intervento.	1600 €/m2
Si riporta di seguito, a titolo esemplificativo, il valore parametrico di costo medio per RICOSTRUZIONE – omnicomprensivi di spese tecniche, spese generali, IVA, ad esclusione di attrezzature ed arredi i cui costi sono stimati in un importo pari al 15% del costo parametrico. Tali valori sono stati impiegati per la prevalutazione economica dei diversi interventi in sede di stesura del Piano Nazionale di Ripresa e Resilienza. (Deliberazione 9 marzo 2018, n. 4/2018/G della Corte dei Conti – Sezione Centrale di Controllo sulla Gestione delle Amministrazioni dello Stato su "L'attuazione del Programma Straordinario per la ristrutturazione edilizia e l'ammodernamento tecnologico del patrimonio sanitario"; Intesa 23 marzo 2005 della Conferenza Permanente per i rapporti tra lo Stato le Regioni e le Province Autonome di Trento e Bolzano - Rep. Atti n. 2271). La stima comprende i costi per la realizzazione del fabbricato, ma non include i costi per l'ammodernamento tecnologico (arredi e tecnologie), che sono stati stimati in un importo pari al 15% del costo di realizzazione dell'intervento.	1700 €/m2



PNRR – MISSIONE 6 SALUTE

M6.C1 – 1.2.2 Implementazione di un nuovo modello organizzativo: Centrali Operative Territoriali

Si riporta di seguito, a titolo esemplificativo, il valore parametrico di costo medio per ABBATTIMENTO/DEMOLIZIONE onnicomprensivo impiegato per la prevalutazione economica dei diversi interventi in sede di stesura del Piano Nazionale di Ripresa e Resilienza	25 €/mc
Si riportano di seguito, a titolo esemplificativo, i valori parametrici di costo medi per RISTRUTTURAZIONE PESANTE – onnicomprensivi di spese tecniche, spese generali, IVA, ad esclusione di attrezzature ed arredi i cui costi sono stimati in un importo pari al 15% del costo parametrico. Tali valori sono stati impiegati per la prevalutazione economica dei diversi interventi in sede di stesura del Piano Nazionale di Ripresa e Resilienza. (Deliberazione 9 marzo 2018, n. 4/2018/G della Corte dei Conti – Sezione Centrale di Controllo sulla Gestione delle Amministrazioni dello Stato su "L'attuazione del Programma Straordinario per la ristrutturazione edilizia e l'ammodernamento tecnologico del patrimonio sanitario"; Intesa 23 marzo 2005 della Conferenza Permanente per i rapporti tra lo Stato le Regioni e le Province Autonome di Trento e Bolzano - Rep. Atti n. 2271). La stima comprende i costi per la realizzazione del fabbricato, ma non include i costi per l'ammodernamento tecnologico (arredi e tecnologie), che sono stati stimati in un importo pari al 15% del costo di realizzazione dell'intervento.	1300 €/m2
Si riportano di seguito, a titolo esemplificativo, i valori parametrici di costo medi per RISTRUTTURAZIONE MEDIA – onnicomprensivi di spese tecniche, spese generali, IVA, ad esclusione di attrezzature ed arredi i cui costi sono stimati in un importo pari al 15% del costo parametrico. Tali valori sono stati impiegati per la prevalutazione economica dei diversi interventi in sede di stesura del Piano Nazionale di Ripresa e Resilienza. (Deliberazione 9 marzo 2018, n. 4/2018/G della Corte dei Conti – Sezione Centrale di Controllo sulla Gestione delle Amministrazioni dello Stato su "L'attuazione del Programma Straordinario per la ristrutturazione edilizia e l'ammodernamento tecnologico del patrimonio sanitario"; Intesa 23 marzo 2005 della Conferenza Permanente per i rapporti tra lo Stato le Regioni e le Province Autonome di Trento e Bolzano - Rep. Atti n. 2271). La stima comprende i costi per la realizzazione del fabbricato, ma non include i costi per l'ammodernamento tecnologico (arredi e tecnologie), che sono stati stimati in un importo pari al 15% del costo di realizzazione dell'intervento.	1000 €/m2
Si riportano di seguito, a titolo esemplificativo, i valori parametrici di costo medi per RISTRUTTURAZIONE LEGGERA – onnicomprensivi di spese tecniche, spese generali, IVA, ad esclusione di attrezzature ed arredi i cui costi sono stimati in un importo pari al 15% del costo parametrico. Tali valori sono stati impiegati per la prevalutazione economica dei diversi interventi in sede di stesura del Piano Nazionale di Ripresa e Resilienza. (Deliberazione 9 marzo 2018, n. 4/2018/G della Corte dei Conti – Sezione Centrale di Controllo sulla Gestione delle Amministrazioni dello Stato su "L'attuazione del Programma Straordinario per la ristrutturazione edilizia e l'ammodernamento tecnologico del patrimonio sanitario"; Intesa 23 marzo 2005 della Conferenza Permanente per i rapporti tra lo Stato le Regioni e le Province Autonome di Trento e Bolzano - Rep. Atti n. 2271). La stima comprende i costi per la realizzazione del fabbricato, ma non include i costi per l'ammodernamento tecnologico (arredi e tecnologie), che sono stati stimati in un importo pari al 15% del costo di realizzazione dell'intervento.	600 €/m2
IMPORTO COMPLESSIVO INVESTIMENTO - (Nota: l'importo sarà automaticamente visualizzato in base a quanto imputato nel QUADRO ECONOMICO DEI LAVORI)	173075
FINANZIAMENTO PNRR	173075
Ulteriori fonti di finanziamento?	No
Il Soggetto richiedente dichiara sotto la propria responsabilità che, ai sensi dell'art. 9 del Regolamento (EU) 241/2021, in conformità con quanto indicato dalla circolare del MEF n.33 del 31.12.2021, recante chiarimenti in merito a "Addizionalità, finanziamento complementare e obbligo di assenza del c.d. doppio finanziamento", il sostegno fornito nell'ambito del dispositivo per la ripresa e la resilienza (RRF) in aggiunta al sostegno fornito nell'ambito di altri programmi e strumenti dell'Unione non copre lo stesso costo.	
Indicare le fonti e i rispettivi importi delle eventuali fonti di finanziamento ulteriori rispetto al budget assegnato a valere sul PNRR/FC (indicare la fonte e l'importo in euro separati da #):	



PNRR – MISSIONE 6 SALUTE

M6.C1 – 1.2.2 Implementazione di un nuovo modello organizzativo: Centrali Operative Territoriali

Sez. III - DATI ECONOMICI, FINANZIARI - CRONOPROGRAMMA FINANZIARIO

L'intervento è in corso?	No
Spesa prevista nell'anno 2020	
Spesa prevista nell'anno 2021	
Spesa prevista nell'anno 2022	17307
Spesa prevista nell'anno 2023	155768
Spesa prevista nell'anno 2024	0
Spesa prevista nell'anno 2025	0
Spesa prevista nell'anno 2026	0

Sez. IV - DATI E CARATTERISTICHE DELL'IMMOBILE - DATI DIMENSIONALI E PATRIMONIALI

Superficie lorda a disposizione (mq) (riferita all'area di intervento e comprensiva di opere edili interne: tramezzi, scale, ascensori, cavedi, pareti perimetrali esterne, locali ad uso tecnico e centrali impiantistiche)	
Anno ultima ristrutturazione leggera	
Anno ultima ristrutturazione pesante	
Numero di piani a disposizione	
Accesso all'area di intervento	In condivisione con altre funzioni sanitarie
Note	
Utilizzo Immobile	Totale
Indicazione dei piani a disposizione (riferiti all'area d'intervento, specificare fuori terra ed entro terra, compresi di eventuali piani tecnici)	
Valore patrimoniale (in €)	



PNRR – MISSIONE 6 SALUTE

M6.C1 – 1.2.2 Implementazione di un nuovo modello organizzativo: Centrali Operative Territoriali

SCHEDA IMMOBILE 2

M6.C1 – 1.2.2 Implementazione di un nuovo modello organizzativo: Centrali Operative Territoriali

Sez. I - IDENTIFICAZIONE DELL'INTERVENTO

Titolo intervento*	Centrali Operative Territoriali (COT) – Spoke Modulo 1 Perugia (Via XIV Settembre)
CUP / codice progetto*	F93D22000340006
Data apertura CUP*	04/03/2022
Importo complessivo intervento - (Nota: l'importo sarà automaticamente visualizzato in base a quanto imputato nel QUADRO ECONOMICO DEI LAVORI)*	96150
Immobile oggetto di intervento (indicare ASL e indirizzo del presidio)*	USL Umbria1 via XIV Settembre Perugia
Descrizione sintetica del Progetto*	Ristrutturazione e riqualificazione edilizia ed impiantistica dell'immobile situato in Perugia, via XIV Settembre
Modalità attuative*	Appalto per l'affidamento dei servizi di progettazione, Appalto lavori su Progetto Esecutivo, Contratto forniture, Procedura negoziata
Dichiaro che l'immobile oggetto dell'intervento è di proprietà dell'amministrazione o di altro ente pubblico	Accetto
Altro/Eventuali note	

Sez. IV - DATI E CARATTERISTICHE DELL'IMMOBILE - DATI GENERALI

Proprietà dell'edificio*	Proprietà dell'ente sanitario
Denominazione	Centrali Operative Territoriali (COT) – Spoke Modulo 1 Perugia (Via XIV Settembre)
Via	XIV Settembre
Civico	snc
Cap	06121
Provincia	PERUGIA
Comune	PERUGIA
Destinazione urbanistica	Zona urbana consolidata
Nota destinazione urbanistica	
Destinazione d'uso della struttura	Servizi territoriali
Nota destinazione d'uso della struttura	
Titolo di disponibilità giuridica immobile: (qualora non disponibile, indicare il timing necessario a perfezionarlo)	immobile di proprietà
Zona Climatica	Zona climatica - E
Zona sismica	Zona sismica - 2
Edificio a disposizione	Edificio intero autonomo
Nota edificio a disposizione	
Anno di costruzione	
Superficie lorda totale dell'intero immobile: (comprensiva di opere edili interne: tramezzi, scale, ascensori, cavedi, pareti perimetrali esterne, locali ad uso tecnico e centrali impiantistiche)	
N° di piani totali dell'immobile: (numero di piani fuori terra, compresi eventuali piani tecnici)	3
Accessibilità alla rete del trasporto pubblico	Si
Disponibilità di parcheggi	Esterni
Tipologia prevalente dell'immobile (indicare la tipologia che maggiormente caratterizza l'immobile nel suo complesso. E' possibile selezionare più opzioni)	Mono/Poli blocco
Nota proprietà dell'edificio	
Attuale stato dell'edificio	Edificio in uso
Presenza di Vincoli Beni Culturali	Si
Indicare se esiste una dichiarazione di interesse culturale da parte della competente Soprintendenza	



PNRR – MISSIONE 6 SALUTE

M6.C1 – 1.2.2 Implementazione di un nuovo modello organizzativo: Centrali Operative Territoriali

Sez. II - DESCRIZIONE E CARATTERISTICHE DELL'INTERVENTO - TIPOLOGIA DI INTERVENTO

Nuova costruzione/ampliamento*	No
Sup. int. (mq)	
Abbattimento e ricostruzione*	No
Sup. int. (mq)	
Ristrutturazione*	Si
Ristrutturazione pesante*	Si
Ristrutturazione media*	
Ristrutturazione leggera*	
Sup. int. (mq)	100

Sez. II - DESCRIZIONE E CARATTERISTICHE DELL'INTERVENTO - DICHIARAZIONE DI COERENZA DELL'INTERVENTO CON GLI OBIETTIVI GENERALI DEL PNRR

<p>Il Soggetto richiedente dichiara sotto la propria responsabilità: di garantire che, ai sensi dell'art. 9 del Regolamento (EU) 241/2021, in conformità con quanto indicato dalla circolare del MEF n.33 del 31.12.2021, recante chiarimenti in merito a "Addizionalità, finanziamento complementare e obbligo di assenza del c.d. doppio finanziamento", in caso di progetti di investimento sostenuti da altri programmi e strumenti dell'Unione, il sostegno fornito nell'ambito del dispositivo per la ripresa e la resilienza (RRF) non copre lo stesso costo; che la realizzazione delle attività progettuali prevede di non arrecare un danno significativo agli obiettivi ambientali, ai sensi dell'articolo 17 del Regolamento (UE) 2020/852; che la realizzazione delle attività progettuali è coerente con i principi e gli obblighi specifici del PNRR relativamente al principio del "Do No Significant Harm" (DNSH) e, ove applicabili, ai principi del Tagging clima e digitale, della parità di genere (Gender Equality), della protezione e valorizzazione dei giovani e del superamento dei divari territoriali; che l'attuazione del progetto prevede il rispetto delle norme comunitarie e nazionali applicabili, ivi incluse quelle in materia di trasparenza, uguaglianza di genere e pari opportunità e tutela dei diversamente abili; che l'attuazione del progetto prevede il rispetto della normativa europea e nazionale applicabile, con particolare riferimento ai principi di parità di trattamento, non discriminazione, trasparenza, proporzionalità e pubblicità; che adotterà misure adeguate volte a rispettare il principio di sana gestione finanziaria secondo quanto disciplinato nel Regolamento finanziario (UE, Euratom) 2018/1046 e nell'art. 22 del Regolamento (UE) 2021/241, in particolare in materia di prevenzione dei conflitti di interessi, delle frodi, della corruzione e di recupero e restituzione dei fondi che sono stati indebitamente assegnati; di disporre delle competenze, risorse e qualifiche professionali, sia tecniche che amministrative, necessarie per portare a termine il progetto e assicurare il raggiungimento di eventuali milestone e target associati; di aver considerato e valutato tutte le condizioni che possono incidere sull'ottenimento e utilizzo del finanziamento a valere sulle risorse dell'Investimento M6.C1 – 1.2.2 IMPLEMENTAZIONE DI UN NUOVO MODELLO ORGANIZZATIVO: CENTRALI OPERATIVE TERRITORIALI e di averne tenuto conto ai fini dell'elaborazione della proposta progettuale; di essere a conoscenza che l'Amministrazione centrale responsabile di intervento si riserva il diritto di procedere d'ufficio a verifiche, anche a campione, in ordine alla veridicità delle dichiarazioni rilasciate in sede di domanda di finanziamento e/o, comunque, nel corso della procedura, ai sensi e per gli effetti della normativa vigente.</p>	Accetto
--	---------



PNRR – MISSIONE 6 SALUTE

M6.C1 – 1.2.2 Implementazione di un nuovo modello organizzativo: Centrali Operative Territoriali

Sez. II - DESCRIZIONE E CARATTERISTICHE DELL'INTERVENTO - DICHIARAZIONE DI COERENZA DELL'INTERVENTO CON GLI OBIETTIVI SPECIFICI DELLA MISSIONE DELL'INTERVENTO

Il Soggetto richiedente dichiara sotto la propria responsabilità: Che l'intervento prevede la realizzazione di una Centrali Operative Territoriali (COT) , con la funzione di coordinare i servizi domiciliari con gli altri servizi sanitari, assicurando l'interfaccia con gli ospedali e la rete di emergenza-urgenza, in coerenza con quanto definito dal Piano Nazionale di Ripresa e Resilienza per la componente M6.C1 – 1.2 Casa come primo luogo di cura e telemedicina.	Accetto
Che l'intervento rientra nell'intervention field 013 "Applicazioni e servizi e informatici di assistenza sanitaria online (compresi l'e-Care, l'Internet delle cose per l'attività fisica e la domotica per categorie deboli)" (Allegato VII del Regolamento (UE) 241/2021 del Parlamento Europeo e del Consiglio del 12.02.2021"	Accetto

Sez. II - DESCRIZIONE E CARATTERISTICHE DELL'INTERVENTO - INQUADRAMENTO PROGRAMMATICO

L'intervento è coerente con i Documenti di Programmazione e/o gli strumenti di pianificazione territoriale e settoriale (ad es. urbanistica, paesaggistica, infrastrutture)?*	Si
Specificare in quali documenti è stato inserito	quelli opportuni
Chiarire come e in quali tempi si intenda implementare l'inserimento nei documenti di programmazione [Riportare nel cronoprogramma l'attività relativa e indicare la data limite entro la quale deve essere completata]	
È necessario modificare e/o integrare i Documenti di Programmazione e/o strumenti di pianificazione territoriale?*	No
Indicare quali ed in quali tempi si intenda eseguire l'integrazione [Riportare nel cronoprogramma l'attività relativa e indicare la data limite entro la quale deve essere completata]	

Sez. II - DESCRIZIONE E CARATTERISTICHE DELL'INTERVENTO - ASPETTI GIURIDICO/AMMINISTRATIVI RELATIVI ALLA APPALTABILITÀ DELL'INTERVENTO

L'intervento ha ad oggetto beni già nella disponibilità del Soggetto Richiedente?*	Si
Indicare come si intenda acquisire la disponibilità del bene [contestualmente indicare la data limite per l'acquisizione del bene nel cronoprogramma]	
L'intervento ha ad oggetto beni nella proprietà del Soggetto Richiedente?*	Si
Indicare	
La destinazione d'uso dell'edificio/fabbricato/impianto/... è coerente con l'Intervento che si intende realizzare?*	Si
Specificare come si intenda rendere coerente la destinazione d'uso ed in quali tempi [indicare nel cronoprogramma]	
È necessario avvalersi dello strumento dell'esproprio sul sito oggetto dell'Intervento?*	No
Descrivere nel dettaglio la sussistenza di un nesso diretto tra l'acquisto del terreno e gli obiettivi dell'operazione e le procedure amministrative e la tempistica di esproprio prevista [Riportare nel cronoprogramma l'attività relativa e indicare la data limite entro la quale deve essere completata]	
Esistono ricorsi giudiziari o pendenze sul sito / immobile oggetto dell'Intervento?*	No
Indicare quali e motivare con quali strumenti si intenda superare tale aspetto critico	
Il sito / immobile sono integralmente accessibili per i sopralluoghi in fase di gara e/o per le fasi di esecuzione?*	Si
Descrivere le motivazioni e la tempistica previste per la risoluzione della problematica: (es. sequestro autorità giudiziaria, curatori fallimentari, occupazione abusiva, ordinanze di sgombero pericolo di crollo, ecc...)	
Si rilevano potenziali/attuali interferenze con altri interventi e/o soggetti istituzionali per la successiva fase di cantiere?*	No
Descrivere se e quali interferenze si rilevano e in che modo tale aspetto non incida sull'attuazione dell'intervento	
L'intervento prevede di eseguire i lavori in fabbricati che durante gli stessi rimangono anche parzialmente in funzione?*	Si
Descrivere le eventuali misure adottate per la gestione delle interferenze (sedi provvisorie, trasferimenti, ecc.) in che modo tale aspetto non incida sull'attuazione dell'intervento	L'intervento verrà eseguito per fasi. Qualora necessario ,sarà effettuato il trasferimento temporaneo di alcuni servizi presso altre sedi territoriali dell'azienda sanitaria, al fine di consentire l'esecuzione dei lavori
Si dispone di una perizia giurata di parte redatta da un valutatore qualificato secondo le disposizioni europee e nazionali vigenti che attesti il valore di mercato?*	No



PNRR – MISSIONE 6 SALUTE

M6.C1 – 1.2.2 Implementazione di un nuovo modello organizzativo: Centrali Operative Territoriali

Sez. II - DESCRIZIONE E CARATTERISTICHE DELL'INTERVENTO - PROCEDURE IN MATERIA AMBIENTALE, ARCHEOLOGICA, ETC

L'intervento richiede l'attivazione della procedura di VIA (Valutazione di Impatto Ambientale) o di PUA (Provvedimento Unico Ambientale)?*	No
Fornire maggiori informazioni sullo stato della procedura [riportare nel cronoprogramma le tempistiche]*	
L'intervento richiede l'attivazione della procedura di VINCA (Valutazione di Incidenza Ecologica) in relazione ai Siti Natura 2000?*	No
Fornire maggiori informazioni sullo stato della procedura [riportare nel cronoprogramma le relative tempistiche]*	
L'intervento richiede la verifica preventiva dell'interesse archeologico ai sensi dell'art.25 del D.Lgs. 50/2016?*	No
Fornire maggiori informazioni sullo stato della procedura [riportare nel cronoprogramma le relative tempistiche]*	

Sez. II - DESCRIZIONE E CARATTERISTICHE DELL'INTERVENTO - ELEMENTI PROGETTUALI E STATO DI ATTUAZIONE ATTUALE/PREVISTO

Nessun livello di progettazione	si
Documento di indirizzo alla progettazione (In caso di disponibilità, allegare alla presente scheda il documento relativo)	
Approvato / validato*	
Estremi atto di approvazione*	
Documento di Fattibilità Alternative Progettuali (In caso di disponibilità, allegare alla presente scheda il documento relativo)	
Approvato/ validato*	
Estremi atto di approvazione*	
Progetto di fattibilità tecnico economica (o P. Preliminare) inclusa esecuzione prime indagini, rilievi, caratterizzazioni (In caso di disponibilità, allegare alla presente scheda il documento relativo)	
Approvato/ validato*	
Estremi atto di approvazione*	
Progetto definitivo (In caso di disponibilità, allegare alla presente scheda il documento relativo)	
Approvato/ validato*	
Estremi atto di approvazione*	
Progetto esecutivo (In caso di disponibilità, allegare alla presente scheda il documento relativo)	
Approvato/ validato*	
Estremi atto di approvazione*	
Documento allegato*	
Si rende necessario eseguire o aggiornare le indagini?*	No
Indicare quali indagini (a titolo non esaustivo: rilievo topografico, rilievo sottoservizi e/o recupero elaborati forniti da enti gestori, indagini geologiche, indagini per la caratterizzazione strutturale dei materiali, indagini per il rilievo della presenza di amianto, indagini ambientali terre e rocce da scavo, indagini archeologiche, indagini valutazione rischio bellico) e stima dell'importo [riportare nel cronoprogramma le relative tempistiche]*	
L'esito delle indagini da eseguire può compromettere il cronoprogramma di progetto?*	No
Riportare quali azioni si metteranno in atto per rispettare i Target di progetto [riportare nel cronoprogramma le relative tempistiche]*	
Sono stati acquisiti eventuali e ulteriori pareri e le autorizzazioni necessari?*	No
Indicare quali pareri*	
Specificare quali autorizzazioni l'intervento richieda [riportare nel cronoprogramma le relative tempistiche]*	Conferenza dei Servizi
Si richiederà la Conferenza dei Servizi decisoria? (in caso affermativo riportare nel cronoprogramma le relative tempistiche)*	Si
L'area interessata dall'intervento è sottoposta a vincoli? (es. paesaggistici, urbanistici, ambientali)?*	Si
Indicare il tipo di vincolo*	Archeologico,Architettonico/monumentale,Paesaggistico
In caso di presenza di vincoli, qualificare quali siano ostativi per la realizzazione delle opere e come si preveda di superarli*	nessuno



PNRR – MISSIONE 6 SALUTE

M6.C1 – 1.2.2 Implementazione di un nuovo modello organizzativo: Centrali Operative Territoriali

Gantt Interattivo

Cronoprogramma





PNRR – MISSIONE 6 SALUTE

M6.C1 – 1.2.2 Implementazione di un nuovo modello organizzativo: Centrali Operative Territoriali

Sez. II - DESCRIZIONE E CARATTERISTICHE DELL'INTERVENTO - QUADRO ECONOMICO DEI LAVORI

A) LAVORI	72788
A.1) Importo dei lavori	72788
A.2) Oneri sicurezza non soggetti a ribasso	
B) SOMME a DISPOSIZIONE	23362
B.1) Imprevisti	23362
B.2) Acquisto terreni - importo rendicontabile laddove necessario per l'attuazione dell'investimento nella misura massima del 10%	
B.3) Attrezzature, arredi, forniture	
B.4) Indagini	
B.5) Progettazione, D.L., collaudo, verifiche	
B.5.a) Progettazione	
B.5.b) Supporto al Rup	
B.5.c) Verifica del progetto (art. 26, d.lgs. 50/2016)	
B.5.d) Collaudo (tecnico-amministrativo, statico, tecnico funzionale degli impianti)	
B.5.e) Coordinatore della sicurezza in fase di esecuzione e Direzione Lavori	
B.5.f) Contributo previdenziale (4%) su spese tecniche	
B.6) Accantonamenti	
B.6.a) Art. 113, d.lgs. 50/2016 (incentivo funzioni tecniche interne esclusa la quota del 20% per beni strumentali)	
B.6.b) Polizze rischi professionali personale interno per progettazione (art. 24, c. 4, d.lgs. 50/2016)	
B.6.c) Spese per commissioni giudicatrici (IVA inclusa)	
B.6.d) Spese per pubblicità e notifiche (ANAC)	
B.7) Allacci	
B.8) IVA	
B.8.a) IVA su lavori e imprevisti	
B.8.b) IVA su attrezzature, arredi, forniture	
B.8.c) IVA su indagini	
B.8.d) IVA su spese tecniche	
TOTALE GENERALE PROGETTO A+B (Inclusa IVA)	96150

Sez. III - DATI ECONOMICI, FINANZIARI - FONTI DI FINANZIAMENTO DEL PROGETTO

Il Soggetto richiedente con la presentazione della presente Scheda attesta la congruità degli importi allegando, almeno uno dei seguenti documenti:	Accetto
Un computo metrico estimativo, utilizzando voci e importi del prezzario regionale	no
Stime per analogia con precedenti lavorazioni similari	si
Preventivi di imprese fornitrici/esecutrici	no
Stima parametrica di spesa per voci omogenee	no
Allegare almeno un documento*	
Si riportano di seguito, a titolo esemplificativo, i valori parametrici di costo medi per NUOVA COSTRUZIONE/AMPLIAMENTO – omnicomprensivi di spese tecniche, spese generali, IVA, ad esclusione di attrezzature ed arredi i cui costi sono stimati in un importo pari al 15% del costo parametrico. Tali valori sono stati impiegati per la prevalutazione economica dei diversi interventi in sede di stesura del Piano Nazionale di Ripresa e Resilienza. (Deliberazione 9 marzo 2018, n. 4/2018/G della Corte dei Conti – Sezione Centrale di Controllo sulla Gestione delle Amministrazioni dello Stato su "L'attuazione del Programma Straordinario per la ristrutturazione edilizia e l'ammodernamento tecnologico del patrimonio sanitario"; Intesa 23 marzo 2005 della Conferenza Permanente per i rapporti tra lo Stato le Regioni e le Province Autonome di Trento e Bolzano - Rep. Atti n. 2271). La stima comprende i costi per la realizzazione del fabbricato, ma non include i costi per l'ammodernamento tecnologico (arredi e tecnologie), che sono stati stimati in un importo pari al 15% del costo di realizzazione dell'intervento.	1600 €/m2
Si riporta di seguito, a titolo esemplificativo, il valore parametrico di costo medio per RICOSTRUZIONE – omnicomprensivi di spese tecniche, spese generali, IVA, ad esclusione di attrezzature ed arredi i cui costi sono stimati in un importo pari al 15% del costo parametrico. Tali valori sono stati impiegati per la prevalutazione economica dei diversi interventi in sede di stesura del Piano Nazionale di Ripresa e Resilienza. (Deliberazione 9 marzo 2018, n. 4/2018/G della Corte dei Conti – Sezione Centrale di Controllo sulla Gestione delle Amministrazioni dello Stato su "L'attuazione del Programma Straordinario per la ristrutturazione edilizia e l'ammodernamento tecnologico del patrimonio sanitario"; Intesa 23 marzo 2005 della Conferenza Permanente per i rapporti tra lo Stato le Regioni e le Province Autonome di Trento e Bolzano - Rep. Atti n. 2271). La stima comprende i costi per la realizzazione del fabbricato, ma non include i costi per l'ammodernamento tecnologico (arredi e tecnologie), che sono stati stimati in un importo pari al 15% del costo di realizzazione dell'intervento.	1700 €/m2



PNRR – MISSIONE 6 SALUTE

M6.C1 – 1.2.2 Implementazione di un nuovo modello organizzativo: Centrali Operative Territoriali

Si riporta di seguito, a titolo esemplificativo, il valore parametrico di costo medio per ABBATTIMENTO/DEMOLIZIONE onnicomprensivo impiegato per la prevalutazione economica dei diversi interventi in sede di stesura del Piano Nazionale di Ripresa e Resilienza	25 €/mc
Si riportano di seguito, a titolo esemplificativo, i valori parametrici di costo medi per RISTRUTTURAZIONE PESANTE – onnicomprensivi di spese tecniche, spese generali, IVA, ad esclusione di attrezzature ed arredi i cui costi sono stimati in un importo pari al 15% del costo parametrico. Tali valori sono stati impiegati per la prevalutazione economica dei diversi interventi in sede di stesura del Piano Nazionale di Ripresa e Resilienza. (Deliberazione 9 marzo 2018, n. 4/2018/G della Corte dei Conti – Sezione Centrale di Controllo sulla Gestione delle Amministrazioni dello Stato su "L'attuazione del Programma Straordinario per la ristrutturazione edilizia e l'ammodernamento tecnologico del patrimonio sanitario"; Intesa 23 marzo 2005 della Conferenza Permanente per i rapporti tra lo Stato le Regioni e le Province Autonome di Trento e Bolzano - Rep. Atti n. 2271). La stima comprende i costi per la realizzazione del fabbricato, ma non include i costi per l'ammodernamento tecnologico (arredi e tecnologie), che sono stati stimati in un importo pari al 15% del costo di realizzazione dell'intervento.	1300 €/m2
Si riportano di seguito, a titolo esemplificativo, i valori parametrici di costo medi per RISTRUTTURAZIONE MEDIA – onnicomprensivi di spese tecniche, spese generali, IVA, ad esclusione di attrezzature ed arredi i cui costi sono stimati in un importo pari al 15% del costo parametrico. Tali valori sono stati impiegati per la prevalutazione economica dei diversi interventi in sede di stesura del Piano Nazionale di Ripresa e Resilienza. (Deliberazione 9 marzo 2018, n. 4/2018/G della Corte dei Conti – Sezione Centrale di Controllo sulla Gestione delle Amministrazioni dello Stato su "L'attuazione del Programma Straordinario per la ristrutturazione edilizia e l'ammodernamento tecnologico del patrimonio sanitario"; Intesa 23 marzo 2005 della Conferenza Permanente per i rapporti tra lo Stato le Regioni e le Province Autonome di Trento e Bolzano - Rep. Atti n. 2271). La stima comprende i costi per la realizzazione del fabbricato, ma non include i costi per l'ammodernamento tecnologico (arredi e tecnologie), che sono stati stimati in un importo pari al 15% del costo di realizzazione dell'intervento.	1000 €/m2
Si riportano di seguito, a titolo esemplificativo, i valori parametrici di costo medi per RISTRUTTURAZIONE LEGGERA – onnicomprensivi di spese tecniche, spese generali, IVA, ad esclusione di attrezzature ed arredi i cui costi sono stimati in un importo pari al 15% del costo parametrico. Tali valori sono stati impiegati per la prevalutazione economica dei diversi interventi in sede di stesura del Piano Nazionale di Ripresa e Resilienza. (Deliberazione 9 marzo 2018, n. 4/2018/G della Corte dei Conti – Sezione Centrale di Controllo sulla Gestione delle Amministrazioni dello Stato su "L'attuazione del Programma Straordinario per la ristrutturazione edilizia e l'ammodernamento tecnologico del patrimonio sanitario"; Intesa 23 marzo 2005 della Conferenza Permanente per i rapporti tra lo Stato le Regioni e le Province Autonome di Trento e Bolzano - Rep. Atti n. 2271). La stima comprende i costi per la realizzazione del fabbricato, ma non include i costi per l'ammodernamento tecnologico (arredi e tecnologie), che sono stati stimati in un importo pari al 15% del costo di realizzazione dell'intervento.	600 €/m2
IMPORTO COMPLESSIVO INVESTIMENTO - (Nota: l'importo sarà automaticamente visualizzato in base a quanto imputato nel QUADRO ECONOMICO DEI LAVORI)	96150
FINANZIAMENTO PNRR	96150
Ulteriori fonti di finanziamento?	No
Il Soggetto richiedente dichiara sotto la propria responsabilità che, ai sensi dell'art. 9 del Regolamento (EU) 241/2021, in conformità con quanto indicato dalla circolare del MEF n.33 del 31.12.2021, recante chiarimenti in merito a "Addizionalità, finanziamento complementare e obbligo di assenza del c.d. doppio finanziamento", il sostegno fornito nell'ambito del dispositivo per la ripresa e la resilienza (RRF) in aggiunta al sostegno fornito nell'ambito di altri programmi e strumenti dell'Unione non copre lo stesso costo.	
Indicare le fonti e i rispettivi importi delle eventuali fonti di finanziamento ulteriori rispetto al budget assegnato a valere sul PNRR/FC (indicare la fonte e l'importo in euro separati da #):	



PNRR – MISSIONE 6 SALUTE

M6.C1 – 1.2.2 Implementazione di un nuovo modello organizzativo: Centrali Operative Territoriali

Sez. III - DATI ECONOMICI, FINANZIARI - CRONOPROGRAMMA FINANZIARIO

L'intervento è in corso?	No
Spesa prevista nell'anno 2020	
Spesa prevista nell'anno 2021	
Spesa prevista nell'anno 2022	9615
Spesa prevista nell'anno 2023	86535
Spesa prevista nell'anno 2024	0
Spesa prevista nell'anno 2025	0
Spesa prevista nell'anno 2026	0

Sez. IV - DATI E CARATTERISTICHE DELL'IMMOBILE - DATI DIMENSIONALI E PATRIMONIALI

Superficie lorda a disposizione (mq) (riferita all'area di intervento e comprensiva di opere edili interne: tramezzi, scale, ascensori, cavedi, pareti perimetrali esterne, locali ad uso tecnico e centrali impiantistiche)	
Anno ultima ristrutturazione leggera	
Anno ultima ristrutturazione pesante	
Numero di piani a disposizione	
Accesso all'area di intervento	In condivisione con altre funzioni sanitarie
Note	
Utilizzo Immobile	Totale
Indicazione dei piani a disposizione (riferiti all'area d'intervento, specificare fuori terra ed entro terra, compresi di eventuali piani tecnici)	
Valore patrimoniale (in €)	



PNRR – MISSIONE 6 SALUTE

M6.C1 – 1.2.2 Implementazione di un nuovo modello organizzativo: Centrali Operative Territoriali

SCHEDA IMMOBILE 3

M6.C1 – 1.2.2 Implementazione di un nuovo modello organizzativo: Centrali Operative Territoriali

Sez. I - IDENTIFICAZIONE DELL'INTERVENTO

Titolo intervento*	Centrali Operative Territoriali (COT) Spoke Modulo 2 Perugia (Via XIV Settembre)
CUP / codice progetto*	F93D22000350006
Data apertura CUP*	04/03/2022
Importo complessivo intervento - (Nota: l'importo sarà automaticamente visualizzato in base a quanto imputato nel QUADRO ECONOMICO DEI LAVORI)*	96150
Immobile oggetto di intervento (indicare ASL e indirizzo del presidio)*	USL Umbria1 via XIV Settembre Perugia
Descrizione sintetica del Progetto*	Ristrutturazione e riqualificazione edilizia ed impiantistica dell'immobile situato in Perugia, via XIV Settembre
Modalità attuative*	Appalto per l'affidamento dei servizi di progettazione, Appalto lavori su Progetto Esecutivo, Contratto forniture, Procedura negoziata
Dichiaro che l'immobile oggetto dell'intervento è di proprietà dell'amministrazione o di altro ente pubblico	Accetto
Altro/Eventuali note	

Sez. IV - DATI E CARATTERISTICHE DELL'IMMOBILE - DATI GENERALI

Proprietà dell'edificio*	Proprietà dell'ente sanitario
Denominazione	Centrali Operative Territoriali (COT) Spoke Modulo 2 Perugia (Via XIV Settembre)
Via	Via XIV Settembre
Civico	snc
Cap	06121
Provincia	PERUGIA
Comune	PERUGIA
Destinazione urbanistica	Zona urbana consolidata
Nota destinazione urbanistica	
Destinazione d'uso della struttura	Servizi territoriali
Nota destinazione d'uso della struttura	
Titolo di disponibilità giuridica immobile: (qualora non disponibile, indicare il timing necessario a perfezionarlo)	immobile di proprietà
Zona Climatica	Zona climatica - E
Zona sismica	Zona sismica - 2
Edificio a disposizione	Edificio intero autonomo
Nota edificio a disposizione	
Anno di costruzione	
Superficie lorda totale dell'intero immobile: (comprensiva di opere edili interne: tramezzi, scale, ascensori, cavedi, pareti perimetrali esterne, locali ad uso tecnico e centrali impiantistiche)	
N° di piani totali dell'immobile: (numero di piani fuori terra, compresi eventuali piani tecnici)	3
Accessibilità alla rete del trasporto pubblico	Si
Disponibilità di parcheggi	Esterni
Tipologia prevalente dell'immobile (indicare la tipologia che maggiormente caratterizza l'immobile nel suo complesso. E' possibile selezionare più opzioni)	Mono/Poli blocco
Nota proprietà dell'edificio	
Attuale stato dell'edificio	Edificio in uso
Presenza di Vincoli Beni Culturali	Si
Indicare se esiste una dichiarazione di interesse culturale da parte della competente Soprintendenza	



PNRR – MISSIONE 6 SALUTE

M6.C1 – 1.2.2 Implementazione di un nuovo modello organizzativo: Centrali Operative Territoriali

Sez. II - DESCRIZIONE E CARATTERISTICHE DELL'INTERVENTO - TIPOLOGIA DI INTERVENTO

Nuova costruzione/ampliamento*	No
Sup. int. (mq)	
Abbattimento e ricostruzione*	No
Sup. int. (mq)	
Ristrutturazione*	Si
Ristrutturazione pesante*	Si
Ristrutturazione media*	
Ristrutturazione leggera*	
Sup. int. (mq)	100

Sez. II - DESCRIZIONE E CARATTERISTICHE DELL'INTERVENTO - DICHIARAZIONE DI COERENZA DELL'INTERVENTO CON GLI OBIETTIVI GENERALI DEL PNRR

<p>Il Soggetto richiedente dichiara sotto la propria responsabilità: di garantire che, ai sensi dell'art. 9 del Regolamento (EU) 241/2021, in conformità con quanto indicato dalla circolare del MEF n.33 del 31.12.2021, recante chiarimenti in merito a "Addizionalità, finanziamento complementare e obbligo di assenza del c.d. doppio finanziamento", in caso di progetti di investimento sostenuti da altri programmi e strumenti dell'Unione, il sostegno fornito nell'ambito del dispositivo per la ripresa e la resilienza (RRF) non copre lo stesso costo; che la realizzazione delle attività progettuali prevede di non arrecare un danno significativo agli obiettivi ambientali, ai sensi dell'articolo 17 del Regolamento (UE) 2020/852; che la realizzazione delle attività progettuali è coerente con i principi e gli obblighi specifici del PNRR relativamente al principio del "Do No Significant Harm" (DNSH) e, ove applicabili, ai principi del Tagging clima e digitale, della parità di genere (Gender Equality), della protezione e valorizzazione dei giovani e del superamento dei divari territoriali; che l'attuazione del progetto prevede il rispetto delle norme comunitarie e nazionali applicabili, ivi incluse quelle in materia di trasparenza, uguaglianza di genere e pari opportunità e tutela dei diversamente abili; che l'attuazione del progetto prevede il rispetto della normativa europea e nazionale applicabile, con particolare riferimento ai principi di parità di trattamento, non discriminazione, trasparenza, proporzionalità e pubblicità; che adotterà misure adeguate volte a rispettare il principio di sana gestione finanziaria secondo quanto disciplinato nel Regolamento finanziario (UE, Euratom) 2018/1046 e nell'art. 22 del Regolamento (UE) 2021/241, in particolare in materia di prevenzione dei conflitti di interessi, delle frodi, della corruzione e di recupero e restituzione dei fondi che sono stati indebitamente assegnati; di disporre delle competenze, risorse e qualifiche professionali, sia tecniche che amministrative, necessarie per portare a termine il progetto e assicurare il raggiungimento di eventuali milestone e target associati; di aver considerato e valutato tutte le condizioni che possono incidere sull'ottenimento e utilizzo del finanziamento a valere sulle risorse dell'Investimento M6.C1 – 1.2.2 IMPLEMENTAZIONE DI UN NUOVO MODELLO ORGANIZZATIVO: CENTRALI OPERATIVE TERRITORIALI e di averne tenuto conto ai fini dell'elaborazione della proposta progettuale; di essere a conoscenza che l'Amministrazione centrale responsabile di intervento si riserva il diritto di procedere d'ufficio a verifiche, anche a campione, in ordine alla veridicità delle dichiarazioni rilasciate in sede di domanda di finanziamento e/o, comunque, nel corso della procedura, ai sensi e per gli effetti della normativa vigente.</p>	Accetto
--	---------



PNRR – MISSIONE 6 SALUTE

M6.C1 – 1.2.2 Implementazione di un nuovo modello organizzativo: Centrali Operative Territoriali

Sez. II - DESCRIZIONE E CARATTERISTICHE DELL'INTERVENTO - DICHIARAZIONE DI COERENZA DELL'INTERVENTO CON GLI OBIETTIVI SPECIFICI DELLA MISSIONE DELL'INTERVENTO

Il Soggetto richiedente dichiara sotto la propria responsabilità: Che l'intervento prevede la realizzazione di una Centrali Operative Territoriali (COT) , con la funzione di coordinare i servizi domiciliari con gli altri servizi sanitari, assicurando l'interfaccia con gli ospedali e la rete di emergenza-urgenza, in coerenza con quanto definito dal Piano Nazionale di Ripresa e Resilienza per la componente M6.C1 – 1.2 Casa come primo luogo di cura e telemedicina.	Accetto
Che l'intervento rientra nell'intervention field 013 "Applicazioni e servizi e informatici di assistenza sanitaria online (compresi l'e-Care, l'Internet delle cose per l'attività fisica e la domotica per categorie deboli)" (Allegato VII del Regolamento (UE) 241/2021 del Parlamento Europeo e del Consiglio del 12.02.2021"	Accetto

Sez. II - DESCRIZIONE E CARATTERISTICHE DELL'INTERVENTO - INQUADRAMENTO PROGRAMMATICO

L'intervento è coerente con i Documenti di Programmazione e/o gli strumenti di pianificazione territoriale e settoriale (ad es. urbanistica, paesaggistica, infrastrutture)?*	Si
Specificare in quali documenti è stato inserito	quelli opportuni
Chiarire come e in quali tempi si intenda implementare l'inserimento nei documenti di programmazione [Riportare nel cronoprogramma l'attività relativa e indicare la data limite entro la quale deve essere completata]	
È necessario modificare e/o integrare i Documenti di Programmazione e/o strumenti di pianificazione territoriale?*	No
Indicare quali ed in quali tempi si intenda eseguire l'integrazione [Riportare nel cronoprogramma l'attività relativa e indicare la data limite entro la quale deve essere completata]	

Sez. II - DESCRIZIONE E CARATTERISTICHE DELL'INTERVENTO - ASPETTI GIURIDICO/AMMINISTRATIVI RELATIVI ALLA APPALTABILITÀ DELL'INTERVENTO

L'intervento ha ad oggetto beni già nella disponibilità del Soggetto Richiedente?*	Si
Indicare come si intenda acquisire la disponibilità del bene [contestualmente indicare la data limite per l'acquisizione del bene nel cronoprogramma]	
L'intervento ha ad oggetto beni nella proprietà del Soggetto Richiedente?*	Si
Indicare	
La destinazione d'uso dell'edificio/fabbricato/impianto/... è coerente con l'Intervento che si intende realizzare?*	Si
Specificare come si intenda rendere coerente la destinazione d'uso ed in quali tempi [indicare nel cronoprogramma]	
È necessario avvalersi dello strumento dell'esproprio sul sito oggetto dell'Intervento?*	No
Descrivere nel dettaglio la sussistenza di un nesso diretto tra l'acquisto del terreno e gli obiettivi dell'operazione e le procedure amministrative e la tempistica di esproprio prevista [Riportare nel cronoprogramma l'attività relativa e indicare la data limite entro la quale deve essere completata]	
Esistono ricorsi giudiziari o pendenze sul sito / immobile oggetto dell'Intervento?*	No
Indicare quali e motivare con quali strumenti si intenda superare tale aspetto critico	
Il sito / immobile sono integralmente accessibili per i sopralluoghi in fase di gara e/o per le fasi di esecuzione?*	Si
Descrivere le motivazioni e la tempistica previste per la risoluzione della problematica: (es. sequestro autorità giudiziaria, curatori fallimentari, occupazione abusiva, ordinanze di sgombero pericolo di crollo, ecc...)	
Si rilevano potenziali/attuali interferenze con altri interventi e/o soggetti istituzionali per la successiva fase di cantiere?*	No
Descrivere se e quali interferenze si rilevano e in che modo tale aspetto non incida sull'attuazione dell'intervento	
L'intervento prevede di eseguire i lavori in fabbricati che durante gli stessi rimangono anche parzialmente in funzione?*	Si
Descrivere le eventuali misure adottate per la gestione delle interferenze (sedi provvisorie, trasferimenti, ecc.) in che modo tale aspetto non incida sull'attuazione dell'intervento	L'intervento verrà eseguito per fasi. Qualora necessario ,sarà effettuato il trasferimento temporaneo di alcuni servizi presso altre sedi territoriali dell'azienda sanitaria, al fine di consentire l'esecuzione dei lavori
Si dispone di una perizia giurata di parte redatta da un valutatore qualificato secondo le disposizioni europee e nazionali vigenti che attesti il valore di mercato?*	No



PNRR – MISSIONE 6 SALUTE

M6.C1 – 1.2.2 Implementazione di un nuovo modello organizzativo: Centrali Operative Territoriali

Sez. II - DESCRIZIONE E CARATTERISTICHE DELL'INTERVENTO - PROCEDURE IN MATERIA AMBIENTALE, ARCHEOLOGICA, ETC

L'intervento richiede l'attivazione della procedura di VIA (Valutazione di Impatto Ambientale) o di PUA (Provvedimento Unico Ambientale)?*	No
Fornire maggiori informazioni sullo stato della procedura [riportare nel cronoprogramma le tempistiche]*	
L'intervento richiede l'attivazione della procedura di VINCA (Valutazione di Incidenza Ecologica) in relazione ai Siti Natura 2000?*	No
Fornire maggiori informazioni sullo stato della procedura [riportare nel cronoprogramma le relative tempistiche]*	
L'intervento richiede la verifica preventiva dell'interesse archeologico ai sensi dell'art.25 del D.Lgs. 50/2016?*	No
Fornire maggiori informazioni sullo stato della procedura [riportare nel cronoprogramma le relative tempistiche]*	

Sez. II - DESCRIZIONE E CARATTERISTICHE DELL'INTERVENTO - ELEMENTI PROGETTUALI E STATO DI ATTUAZIONE ATTUALE/PREVISTO

Nessun livello di progettazione	si
Documento di indirizzo alla progettazione (In caso di disponibilità, allegare alla presente scheda il documento relativo)	
Approvato / validato*	
Estremi atto di approvazione*	
Documento di Fattibilità Alternative Progettuali (In caso di disponibilità, allegare alla presente scheda il documento relativo)	
Approvato/ validato*	
Estremi atto di approvazione*	
Progetto di fattibilità tecnico economica (o P. Preliminare) inclusa esecuzione prime indagini, rilievi, caratterizzazioni (In caso di disponibilità, allegare alla presente scheda il documento relativo)	
Approvato/ validato*	
Estremi atto di approvazione*	
Progetto definitivo (In caso di disponibilità, allegare alla presente scheda il documento relativo)	
Approvato/ validato*	
Estremi atto di approvazione*	
Progetto esecutivo (In caso di disponibilità, allegare alla presente scheda il documento relativo)	
Approvato/ validato*	
Estremi atto di approvazione*	
Documento allegato*	
Si rende necessario eseguire o aggiornare le indagini?*	No
Indicare quali indagini (a titolo non esaustivo: rilievo topografico, rilievo sottoservizi e/o recupero elaborati forniti da enti gestori, indagini geologiche, indagini per la caratterizzazione strutturale dei materiali, indagini per il rilievo della presenza di amianto, indagini ambientali terre e rocce da scavo, indagini archeologiche, indagini valutazione rischio bellico) e stima dell'importo [riportare nel cronoprogramma le relative tempistiche]*	
L'esito delle indagini da eseguire può compromettere il cronoprogramma di progetto?*	No
Riportare quali azioni si metteranno in atto per rispettare i Target di progetto [riportare nel cronoprogramma le relative tempistiche]*	
Sono stati acquisiti eventuali e ulteriori pareri e le autorizzazioni necessari?*	No
Indicare quali pareri*	
Specificare quali autorizzazioni l'intervento richieda [riportare nel cronoprogramma le relative tempistiche]*	Conferenza dei Servizi
Si richiederà la Conferenza dei Servizi decisoria? (in caso affermativo riportare nel cronoprogramma le relative tempistiche)*	Si
L'area interessata dall'intervento è sottoposta a vincoli? (es. paesaggistici, urbanistici, ambientali)?*	Si
Indicare il tipo di vincolo*	Archeologico,Architettonico/monumentale,Paesaggistico
In caso di presenza di vincoli, qualificare quali siano ostativi per la realizzazione delle opere e come si preveda di superarli*	nessuno



PNRR – MISSIONE 6 SALUTE

M6.C1 – 1.2.2 Implementazione di un nuovo modello organizzativo: Centrali Operative Territoriali

Gantt Interattivo

Cronoprogramma

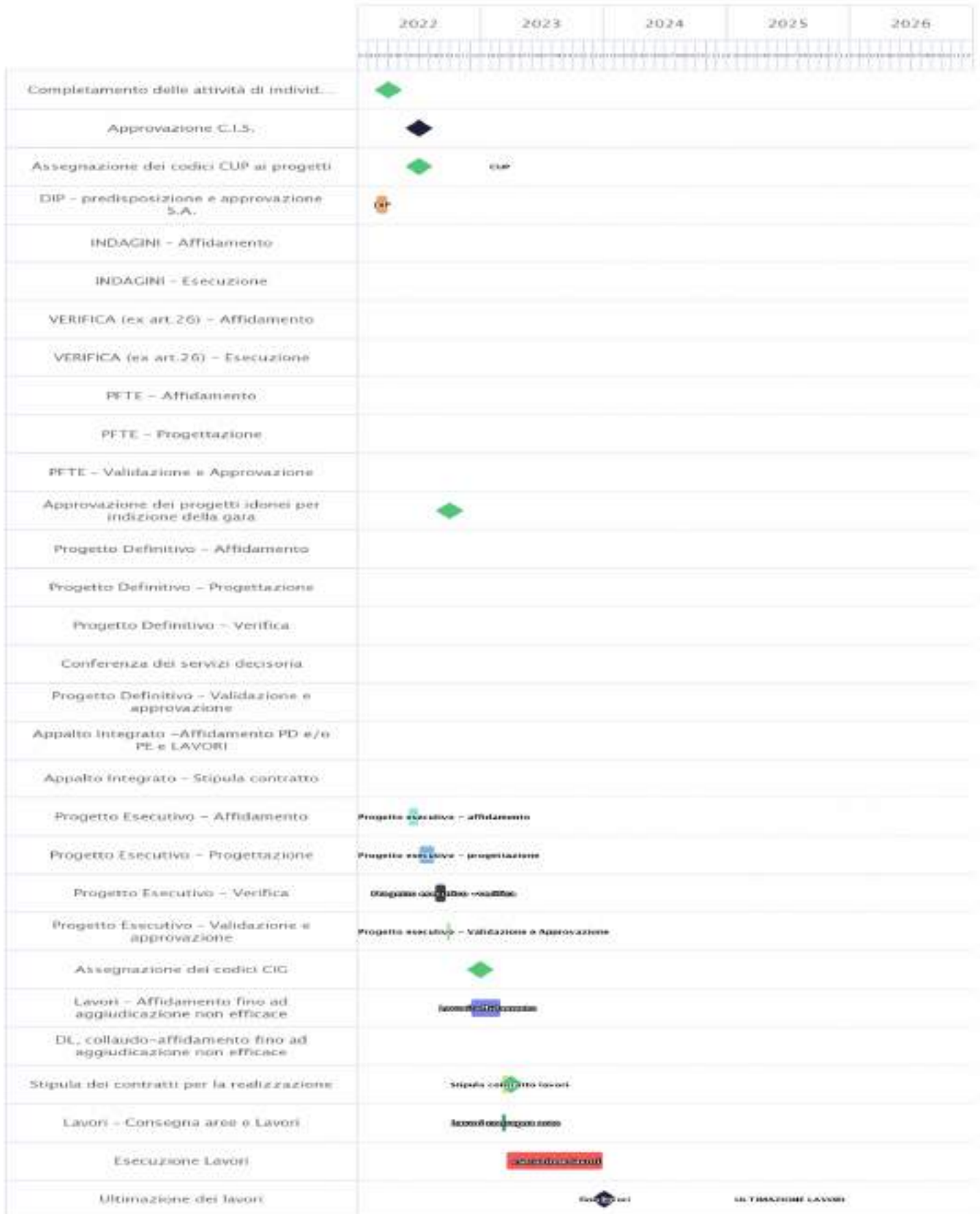



PNRR – MISSIONE 6 SALUTE

M6.C1 – 1.2.2 Implementazione di un nuovo modello organizzativo: Centrali Operative Territoriali

Sez. II - DESCRIZIONE E CARATTERISTICHE DELL'INTERVENTO - QUADRO ECONOMICO DEI LAVORI

A) LAVORI	72788
A.1) Importo dei lavori	72788
A.2) Oneri sicurezza non soggetti a ribasso	
B) SOMME a DISPOSIZIONE	23362
B.1) Imprevisti	23362
B.2) Acquisto terreni - importo rendicontabile laddove necessario per l'attuazione dell'investimento nella misura massima del 10%	
B.3) Attrezzature, arredi, forniture	
B.4) Indagini	
B.5) Progettazione, D.L., collaudo, verifiche	
B.5.a) Progettazione	
B.5.b) Supporto al Rup	
B.5.c) Verifica del progetto (art. 26, d.lgs. 50/2016)	
B.5.d) Collaudo (tecnico-amministrativo, statico, tecnico funzionale degli impianti)	
B.5.e) Coordinatore della sicurezza in fase di esecuzione e Direzione Lavori	
B.5.f) Contributo previdenziale (4%) su spese tecniche	
B.6) Accantonamenti	
B.6.a) Art. 113, d.lgs. 50/2016 (incentivo funzioni tecniche interne esclusa la quota del 20% per beni strumentali)	
B.6.b) Polizze rischi professionali personale interno per progettazione (art. 24, c. 4, d.lgs. 50/2016)	
B.6.c) Spese per commissioni giudicatrici (IVA inclusa)	
B.6.d) Spese per pubblicità e notifiche (ANAC)	
B.7) Allacci	
B.8) IVA	
B.8.a) IVA su lavori e imprevisti	
B.8.b) IVA su attrezzature, arredi, forniture	
B.8.c) IVA su indagini	
B.8.d) IVA su spese tecniche	
TOTALE GENERALE PROGETTO A+B (Inclusa IVA)	96150

Sez. III - DATI ECONOMICI, FINANZIARI - FONTI DI FINANZIAMENTO DEL PROGETTO

Il Soggetto richiedente con la presentazione della presente Scheda attesta la congruità degli importi allegando, almeno uno dei seguenti documenti:	Accetto
Un computo metrico estimativo, utilizzando voci e importi del prezzario regionale	no
Stime per analogia con precedenti lavorazioni similari	si
Preventivi di imprese fornitrici/eseccutrici	no
Stima parametrica di spesa per voci omogenee	no
Allegare almeno un documento*	
Si riportano di seguito, a titolo esemplificativo, i valori parametrici di costo medi per NUOVA COSTRUZIONE/AMPLIAMENTO – omnicomprensivi di spese tecniche, spese generali, IVA, ad esclusione di attrezzature ed arredi i cui costi sono stimati in un importo pari al 15% del costo parametrico. Tali valori sono stati impiegati per la prevalutazione economica dei diversi interventi in sede di stesura del Piano Nazionale di Ripresa e Resilienza. (Deliberazione 9 marzo 2018, n. 4/2018/G della Corte dei Conti – Sezione Centrale di Controllo sulla Gestione delle Amministrazioni dello Stato su "L'attuazione del Programma Straordinario per la ristrutturazione edilizia e l'ammodernamento tecnologico del patrimonio sanitario"; Intesa 23 marzo 2005 della Conferenza Permanente per i rapporti tra lo Stato le Regioni e le Province Autonome di Trento e Bolzano - Rep. Atti n. 2271). La stima comprende i costi per la realizzazione del fabbricato, ma non include i costi per l'ammodernamento tecnologico (arredi e tecnologie), che sono stati stimati in un importo pari al 15% del costo di realizzazione dell'intervento.	1600 €/m2
Si riporta di seguito, a titolo esemplificativo, il valore parametrico di costo medio per RICOSTRUZIONE – omnicomprensivi di spese tecniche, spese generali, IVA, ad esclusione di attrezzature ed arredi i cui costi sono stimati in un importo pari al 15% del costo parametrico. Tali valori sono stati impiegati per la prevalutazione economica dei diversi interventi in sede di stesura del Piano Nazionale di Ripresa e Resilienza. (Deliberazione 9 marzo 2018, n. 4/2018/G della Corte dei Conti – Sezione Centrale di Controllo sulla Gestione delle Amministrazioni dello Stato su "L'attuazione del Programma Straordinario per la ristrutturazione edilizia e l'ammodernamento tecnologico del patrimonio sanitario"; Intesa 23 marzo 2005 della Conferenza Permanente per i rapporti tra lo Stato le Regioni e le Province Autonome di Trento e Bolzano - Rep. Atti n. 2271). La stima comprende i costi per la realizzazione del fabbricato, ma non include i costi per l'ammodernamento tecnologico (arredi e tecnologie), che sono stati stimati in un importo pari al 15% del costo di realizzazione dell'intervento.	1700 €/m2



PNRR – MISSIONE 6 SALUTE

M6.C1 – 1.2.2 Implementazione di un nuovo modello organizzativo: Centrali Operative Territoriali

Si riporta di seguito, a titolo esemplificativo, il valore parametrico di costo medio per ABBATTIMENTO/DEMOLIZIONE omnicomprensivo impiegato per la prevalutazione economica dei diversi interventi in sede di stesura del Piano Nazionale di Ripresa e Resilienza	25 €/mc
Si riportano di seguito, a titolo esemplificativo, i valori parametrici di costo medi per RISTRUTTURAZIONE PESANTE – omnicomprensivi di spese tecniche, spese generali, IVA, ad esclusione di attrezzature ed arredi i cui costi sono stimati in un importo pari al 15% del costo parametrico. Tali valori sono stati impiegati per la prevalutazione economica dei diversi interventi in sede di stesura del Piano Nazionale di Ripresa e Resilienza. (Deliberazione 9 marzo 2018, n. 4/2018/G della Corte dei Conti – Sezione Centrale di Controllo sulla Gestione delle Amministrazioni dello Stato su "L'attuazione del Programma Straordinario per la ristrutturazione edilizia e l'ammodernamento tecnologico del patrimonio sanitario"; Intesa 23 marzo 2005 della Conferenza Permanente per i rapporti tra lo Stato le Regioni e le Province Autonome di Trento e Bolzano - Rep. Atti n. 2271). La stima comprende i costi per la realizzazione del fabbricato, ma non include i costi per l'ammodernamento tecnologico (arredi e tecnologie), che sono stati stimati in un importo pari al 15% del costo di realizzazione dell'intervento.	1300 €/m2
Si riportano di seguito, a titolo esemplificativo, i valori parametrici di costo medi per RISTRUTTURAZIONE MEDIA – omnicomprensivi di spese tecniche, spese generali, IVA, ad esclusione di attrezzature ed arredi i cui costi sono stimati in un importo pari al 15% del costo parametrico. Tali valori sono stati impiegati per la prevalutazione economica dei diversi interventi in sede di stesura del Piano Nazionale di Ripresa e Resilienza. (Deliberazione 9 marzo 2018, n. 4/2018/G della Corte dei Conti – Sezione Centrale di Controllo sulla Gestione delle Amministrazioni dello Stato su "L'attuazione del Programma Straordinario per la ristrutturazione edilizia e l'ammodernamento tecnologico del patrimonio sanitario"; Intesa 23 marzo 2005 della Conferenza Permanente per i rapporti tra lo Stato le Regioni e le Province Autonome di Trento e Bolzano - Rep. Atti n. 2271). La stima comprende i costi per la realizzazione del fabbricato, ma non include i costi per l'ammodernamento tecnologico (arredi e tecnologie), che sono stati stimati in un importo pari al 15% del costo di realizzazione dell'intervento.	1000 €/m2
Si riportano di seguito, a titolo esemplificativo, i valori parametrici di costo medi per RISTRUTTURAZIONE LEGGERA – omnicomprensivi di spese tecniche, spese generali, IVA, ad esclusione di attrezzature ed arredi i cui costi sono stimati in un importo pari al 15% del costo parametrico. Tali valori sono stati impiegati per la prevalutazione economica dei diversi interventi in sede di stesura del Piano Nazionale di Ripresa e Resilienza. (Deliberazione 9 marzo 2018, n. 4/2018/G della Corte dei Conti – Sezione Centrale di Controllo sulla Gestione delle Amministrazioni dello Stato su "L'attuazione del Programma Straordinario per la ristrutturazione edilizia e l'ammodernamento tecnologico del patrimonio sanitario"; Intesa 23 marzo 2005 della Conferenza Permanente per i rapporti tra lo Stato le Regioni e le Province Autonome di Trento e Bolzano - Rep. Atti n. 2271). La stima comprende i costi per la realizzazione del fabbricato, ma non include i costi per l'ammodernamento tecnologico (arredi e tecnologie), che sono stati stimati in un importo pari al 15% del costo di realizzazione dell'intervento.	600 €/m2
IMPORTO COMPLESSIVO INVESTIMENTO - (Nota: l'importo sarà automaticamente visualizzato in base a quanto imputato nel QUADRO ECONOMICO DEI LAVORI)	96150
FINANZIAMENTO PNRR	96150
Ulteriori fonti di finanziamento?	No
Il Soggetto richiedente dichiara sotto la propria responsabilità che, ai sensi dell'art. 9 del Regolamento (EU) 241/2021, in conformità con quanto indicato dalla circolare del MEF n.33 del 31.12.2021, recante chiarimenti in merito a "Addizionalità, finanziamento complementare e obbligo di assenza del c.d. doppio finanziamento", il sostegno fornito nell'ambito del dispositivo per la ripresa e la resilienza (RRF) in aggiunta al sostegno fornito nell'ambito di altri programmi e strumenti dell'Unione non copre lo stesso costo.	
Indicare le fonti e i rispettivi importi delle eventuali fonti di finanziamento ulteriori rispetto al budget assegnato a valere sul PNRR/FC (indicare la fonte e l'importo in euro separati da #):	



PNRR – MISSIONE 6 SALUTE

M6.C1 – 1.2.2 Implementazione di un nuovo modello organizzativo: Centrali Operative Territoriali

Sez. III - DATI ECONOMICI, FINANZIARI - CRONOPROGRAMMA FINANZIARIO

L'intervento è in corso?	No
Spesa prevista nell'anno 2020	
Spesa prevista nell'anno 2021	
Spesa prevista nell'anno 2022	9615
Spesa prevista nell'anno 2023	86535
Spesa prevista nell'anno 2024	0
Spesa prevista nell'anno 2025	0
Spesa prevista nell'anno 2026	0

Sez. IV - DATI E CARATTERISTICHE DELL'IMMOBILE - DATI DIMENSIONALI E PATRIMONIALI

Superficie lorda a disposizione (mq) (riferita all'area di intervento e comprensiva di opere edili interne: tramezzi, scale, ascensori, cavedi, pareti perimetrali esterne, locali ad uso tecnico e centrali impiantistiche)	
Anno ultima ristrutturazione leggera	
Anno ultima ristrutturazione pesante	
Numero di piani a disposizione	
Accesso all'area di intervento	In condivisione con altre funzioni sanitarie
Note	
Utilizzo Immobile	Totale
Indicazione dei piani a disposizione (riferiti all'area d'intervento, specificare fuori terra ed entro terra, compresi di eventuali piani tecnici)	
Valore patrimoniale (in €)	



PNRR – MISSIONE 6 SALUTE

M6.C1 – 1.2.2 Implementazione di un nuovo modello organizzativo: Centrali Operative Territoriali

SCHEMA IMMOBILE 4

M6.C1 – 1.2.2 Implementazione di un nuovo modello organizzativo: Centrali Operative Territoriali

Sez. I - IDENTIFICAZIONE DELL'INTERVENTO	
Titolo intervento*	Centrali Operative Territoriali (COT) Città di Castello - Spoke Modulo 1
CUP / codice progetto*	F18I22000520006
Data apertura CUP*	03/03/2022
Importo complessivo intervento - (Nota: l'importo sarà automaticamente visualizzato in base a quanto imputato nel QUADRO ECONOMICO DEI LAVORI)*	250000
Immobile oggetto di intervento (indicare ASL e indirizzo del presidio)*	USL Umbria 1 via Vasari Città di Castello
Descrizione sintetica del Progetto*	Ampliamento e ristrutturazione edilizia ed impiantistica del Centro di Salute
Modalità attuative*	Appalto per l'affidamento dei servizi di progettazione, Appalto lavori su Progetto Esecutivo, Contratto forniture, Procedura negoziata
Dichiaro che l'immobile oggetto dell'intervento è di proprietà dell'amministrazione o di altro ente pubblico	Accetto
Altro/Eventuali note	Il bene è di proprietà del Comune di Città di Castello e se ne prevede l'acquisto entro il 31/12/2022 tramite permuta con altro immobile di proprietà USL, mediante svincolo della relativa destinazione sanitaria da effettuare con provvedimento regionale.

Sez. IV - DATI E CARATTERISTICHE DELL'IMMOBILE - DATI GENERALI	
Proprietà dell'edificio*	Proprietà altro ente pubblico
Denominazione	Centrali Operative Territoriali (COT) Città di Castello - Spoke Modulo 1
Via	Vasari
Civico	5
Cap	06012
Provincia	PERUGIA
Comune	CITTÀ DI CASTELLO
Destinazione urbanistica	Zona urbana consolidata
Nota destinazione urbanistica	
Destinazione d'uso della struttura	Servizi territoriali
Nota destinazione d'uso della struttura	
Titolo di disponibilità giuridica immobile: (qualora non disponibile, indicare il timing necessario a perfezionarlo)	Immobile di proprietà del Comune di città di Castello, attualmente condotto in locazione dall'azienda sanitaria . E' in corso di definizione l'Iter per l'acquisizione in proprietà tramite permuta con altro immobile USL, mediante svincolo della relativa destinazione sanitaria, che avverrà con provvedimento regionale.
Zona Climatica	Zona climatica - E
Zona sismica	Zona sismica - 2
Edificio a disposizione	Edificio intero autonomo
Nota edificio a disposizione	
Anno di costruzione	1992
Superficie lorda totale dell'intero immobile: (comprensiva di opere edili interne: tramezzi, scale, ascensori, cavedi, pareti perimetrali esterne, locali ad uso tecnico e centrali impiantistiche)	
N° di piani totali dell'immobile: (numero di piani fuori terra, compresi eventuali piani tecnici)	1
Accessibilità alla rete del trasporto pubblico	Si
Disponibilità di parcheggi	Esterni
Tipologia prevalente dell'immobile (indicare la tipologia che maggiormente caratterizza l'immobile nel suo complesso. E' possibile selezionare più opzioni)	Mono/Poli blocco
Nota proprietà dell'edificio	
Attuale stato dell'edificio	Edificio in uso
Presenza di Vincoli Beni Culturali	Si
Indicare se esiste una dichiarazione di interesse culturale da parte della competente Soprintendenza	



PNRR – MISSIONE 6 SALUTE

M6.C1 – 1.2.2 Implementazione di un nuovo modello organizzativo: Centrali Operative Territoriali

Sez. II - DESCRIZIONE E CARATTERISTICHE DELL'INTERVENTO - TIPOLOGIA DI INTERVENTO

Nuova costruzione/ampliamento*	No
Sup. int. (mq)	
Abbattimento e ricostruzione*	No
Sup. int. (mq)	
Ristrutturazione*	Si
Ristrutturazione pesante*	Si
Ristrutturazione media*	
Ristrutturazione leggera*	
Sup. int. (mq)	100

Sez. II - DESCRIZIONE E CARATTERISTICHE DELL'INTERVENTO - DICHIARAZIONE DI COERENZA DELL'INTERVENTO CON GLI OBIETTIVI GENERALI DEL PNRR

<p>Il Soggetto richiedente dichiara sotto la propria responsabilità: di garantire che, ai sensi dell'art. 9 del Regolamento (EU) 241/2021, in conformità con quanto indicato dalla circolare del MEF n.33 del 31.12.2021, recante chiarimenti in merito a "Addizionalità, finanziamento complementare e obbligo di assenza del c.d. doppio finanziamento", in caso di progetti di investimento sostenuti da altri programmi e strumenti dell'Unione, il sostegno fornito nell'ambito del dispositivo per la ripresa e la resilienza (RRF) non copre lo stesso costo; che la realizzazione delle attività progettuali prevede di non arrecare un danno significativo agli obiettivi ambientali, ai sensi dell'articolo 17 del Regolamento (UE) 2020/852; che la realizzazione delle attività progettuali è coerente con i principi e gli obblighi specifici del PNRR relativamente al principio del "Do No Significant Harm" (DNSH) e, ove applicabili, ai principi del Tagging clima e digitale, della parità di genere (Gender Equality), della protezione e valorizzazione dei giovani e del superamento dei divari territoriali; che l'attuazione del progetto prevede il rispetto delle norme comunitarie e nazionali applicabili, ivi incluse quelle in materia di trasparenza, uguaglianza di genere e pari opportunità e tutela dei diversamente abili; che l'attuazione del progetto prevede il rispetto della normativa europea e nazionale applicabile, con particolare riferimento ai principi di parità di trattamento, non discriminazione, trasparenza, proporzionalità e pubblicità; che adotterà misure adeguate volte a rispettare il principio di sana gestione finanziaria secondo quanto disciplinato nel Regolamento finanziario (UE, Euratom) 2018/1046 e nell'art. 22 del Regolamento (UE) 2021/241, in particolare in materia di prevenzione dei conflitti di interessi, delle frodi, della corruzione e di recupero e restituzione dei fondi che sono stati indebitamente assegnati; di disporre delle competenze, risorse e qualifiche professionali, sia tecniche che amministrative, necessarie per portare a termine il progetto e assicurare il raggiungimento di eventuali milestone e target associati; di aver considerato e valutato tutte le condizioni che possono incidere sull'ottenimento e utilizzo del finanziamento a valere sulle risorse dell'Investimento M6.C1 – 1.2.2</p> <p>IMPLEMENTAZIONE DI UN NUOVO MODELLO ORGANIZZATIVO: CENTRALI OPERATIVE TERRITORIALI e di averne tenuto conto ai fini dell'elaborazione della proposta progettuale; di essere a conoscenza che l'Amministrazione centrale responsabile di intervento si riserva il diritto di procedere d'ufficio a verifiche, anche a campione, in ordine alla veridicità delle dichiarazioni rilasciate in sede di domanda di finanziamento e/o, comunque, nel corso della procedura, ai sensi e per gli effetti della normativa vigente.</p>	Accetto
--	---------



PNRR – MISSIONE 6 SALUTE

M6.C1 – 1.2.2 Implementazione di un nuovo modello organizzativo: Centrali Operative Territoriali

Sez. II - DESCRIZIONE E CARATTERISTICHE DELL'INTERVENTO - DICHIARAZIONE DI COERENZA DELL'INTERVENTO CON GLI OBIETTIVI SPECIFICI DELLA MISSIONE DELL'INTERVENTO

Il Soggetto richiedente dichiara sotto la propria responsabilità: Che l'intervento prevede la realizzazione di una Centrali Operative Territoriali (COT) , con la funzione di coordinare i servizi domiciliari con gli altri servizi sanitari, assicurando l'interfaccia con gli ospedali e la rete di emergenza-urgenza, in coerenza con quanto definito dal Piano Nazionale di Ripresa e Resilienza per la componente M6.C1 – 1.2 Casa come primo luogo di cura e telemedicina.	Accetto
Che l'intervento rientra nell'intervention field 013 "Applicazioni e servizi e informatici di assistenza sanitaria online (compresi l'e-Care, l'Internet delle cose per l'attività fisica e la domotica per categorie deboli)" (Allegato VII del Regolamento (UE) 241/2021 del Parlamento Europeo e del Consiglio del 12.02.2021"	Accetto

Sez. II - DESCRIZIONE E CARATTERISTICHE DELL'INTERVENTO - INQUADRAMENTO PROGRAMMATICO

L'intervento è coerente con i Documenti di Programmazione e/o gli strumenti di pianificazione territoriale e settoriale (ad es. urbanistica, paesaggistica, infrastrutture)?*	Si
Specificare in quali documenti è stato inserito	quelli opportuni
Chiarire come e in quali tempi si intenda implementare l'inserimento nei documenti di programmazione [Riportare nel cronoprogramma l'attività relativa e indicare la data limite entro la quale deve essere completata]	
È necessario modificare e/o integrare i Documenti di Programmazione e/o strumenti di pianificazione territoriale?*	No
Indicare quali ed in quali tempi si intenda eseguire l'integrazione [Riportare nel cronoprogramma l'attività relativa e indicare la data limite entro la quale deve essere completata]	

Sez. II - DESCRIZIONE E CARATTERISTICHE DELL'INTERVENTO - ASPETTI GIURIDICO/AMMINISTRATIVI RELATIVI ALLA APPALTABILITÀ DELL'INTERVENTO

L'intervento ha ad oggetto beni già nella disponibilità del Soggetto Richiedente?*	Si
Indicare come si intenda acquisire la disponibilità del bene [contestualmente indicare la data limite per l'acquisizione del bene nel cronoprogramma]	
L'intervento ha ad oggetto beni nella proprietà del Soggetto Richiedente?*	No
Indicare	il bene è di proprietà di altro ente pubblico
La destinazione d'uso dell'edificio/fabbricato/impianto/... è coerente con l'Intervento che si intende realizzare?*	Si
Specificare come si intenda rendere coerente la destinazione d'uso ed in quali tempi [indicare nel cronoprogramma]	
È necessario avvalersi dello strumento dell'esproprio sul sito oggetto dell'Intervento?*	No
Descrivere nel dettaglio la sussistenza di un nesso diretto tra l'acquisto del terreno e gli obiettivi dell'operazione e le procedure amministrative e la tempistica di esproprio prevista [Riportare nel cronoprogramma l'attività relativa e indicare la data limite entro la quale deve essere completata]	
Esistono ricorsi giudiziari o pendenze sul sito / immobile oggetto dell'Intervento?*	No
Indicare quali e motivare con quali strumenti si intenda superare tale aspetto critico	
Il sito / immobile sono integralmente accessibili per i sopralluoghi in fase di gara e/o per le fasi di esecuzione?*	Si
Descrivere le motivazioni e la tempistica previste per la risoluzione della problematica: (es. sequestro autorità giudiziaria, curatori fallimentari, occupazione abusiva, ordinanze di sgombero pericolo di crollo, ecc...)	
Si rilevano potenziali/attuali interferenze con altri interventi e/o soggetti istituzionali per la successiva fase di cantiere?*	No
Descrivere se e quali interferenze si rilevano e in che modo tale aspetto non incida sull'attuazione dell'intervento	
L'intervento prevede di eseguire i lavori in fabbricati che durante gli stessi rimangono anche parzialmente in funzione?*	Si
Descrivere le eventuali misure adottate per la gestione delle interferenze (sedi provvisorie, trasferimenti, ecc.) in che modo tale aspetto non incida sull'attuazione dell'intervento	L'intervento verrà eseguito per fasi. Qualora necessario ,sarà effettuato il trasferimento temporaneo di alcuni servizi presso altre sedi territoriali dell'azienda sanitaria, al fine di consentire l'esecuzione dei lavori
Si dispone di una perizia giurata di parte redatta da un valutatore qualificato secondo le disposizioni europee e nazionali vigenti che attesti il valore di mercato?*	No



PNRR – MISSIONE 6 SALUTE

M6.C1 – 1.2.2 Implementazione di un nuovo modello organizzativo: Centrali Operative Territoriali

Sez. II - DESCRIZIONE E CARATTERISTICHE DELL'INTERVENTO - PROCEDURE IN MATERIA AMBIENTALE, ARCHEOLOGICA, ETC

L'intervento richiede l'attivazione della procedura di VIA (Valutazione di Impatto Ambientale) o di PUA (Provvedimento Unico Ambientale)?*	No
Fornire maggiori informazioni sullo stato della procedura [riportare nel cronoprogramma le tempistiche]*	
L'intervento richiede l'attivazione della procedura di VINCA (Valutazione di Incidenza Ecologica) in relazione ai Siti Natura 2000?*	No
Fornire maggiori informazioni sullo stato della procedura [riportare nel cronoprogramma le relative tempistiche]*	
L'intervento richiede la verifica preventiva dell'interesse archeologico ai sensi dell'art.25 del D.Lgs. 50/2016?*	No
Fornire maggiori informazioni sullo stato della procedura [riportare nel cronoprogramma le relative tempistiche]*	

Sez. II - DESCRIZIONE E CARATTERISTICHE DELL'INTERVENTO - ELEMENTI PROGETTUALI E STATO DI ATTUAZIONE ATTUALE/PREVISTO

Nessun livello di progettazione	si
Documento di indirizzo alla progettazione (In caso di disponibilità, allegare alla presente scheda il documento relativo)	
Approvato / validato*	
Estremi atto di approvazione*	
Documento di Fattibilità Alternative Progettuali (In caso di disponibilità, allegare alla presente scheda il documento relativo)	
Approvato/ validato*	
Estremi atto di approvazione*	
Progetto di fattibilità tecnico economica (o P. Preliminare) inclusa esecuzione prime indagini, rilievi, caratterizzazioni (In caso di disponibilità, allegare alla presente scheda il documento relativo)	
Approvato/ validato*	
Estremi atto di approvazione*	
Progetto definitivo (In caso di disponibilità, allegare alla presente scheda il documento relativo)	
Approvato/ validato*	
Estremi atto di approvazione*	
Progetto esecutivo (In caso di disponibilità, allegare alla presente scheda il documento relativo)	
Approvato/ validato*	
Estremi atto di approvazione*	
Documento allegato*	
Si rende necessario eseguire o aggiornare le indagini?*	No
Indicare quali indagini (a titolo non esaustivo: rilievo topografico, rilievo sottoservizi e/o recupero elaborati forniti da enti gestori, indagini geologiche, indagini per la caratterizzazione strutturale dei materiali, indagini per il rilievo della presenza di amianto, indagini ambientali terre e rocce da scavo, indagini archeologiche, indagini valutazione rischio bellico) e stima dell'importo [riportare nel cronoprogramma le relative tempistiche]*	
L'esito delle indagini da eseguire può compromettere il cronoprogramma di progetto?*	No
Riportare quali azioni si metteranno in atto per rispettare i Target di progetto [riportare nel cronoprogramma le relative tempistiche]*	
Sono stati acquisiti eventuali e ulteriori pareri e le autorizzazioni necessari?*	No
Indicare quali pareri*	
Specificare quali autorizzazioni l'intervento richieda [riportare nel cronoprogramma le relative tempistiche]*	Conferenza dei Servizi decisoria
Si richiederà la Conferenza dei Servizi decisoria? (in caso affermativo riportare nel cronoprogramma le relative tempistiche)*	Si
L'area interessata dall'intervento è sottoposta a vincoli? (es. paesaggistici, urbanistici, ambientali)?*	Si
Indicare il tipo di vincolo*	Paesaggistico
In caso di presenza di vincoli, qualificare quali siano ostativi per la realizzazione delle opere e come si preveda di superarli*	nessuno



PNRR – MISSIONE 6 SALUTE

M6.C1 – 1.2.2 Implementazione di un nuovo modello organizzativo: Centrali Operative Territoriali

Gantt Interattivo

Cronoprogramma

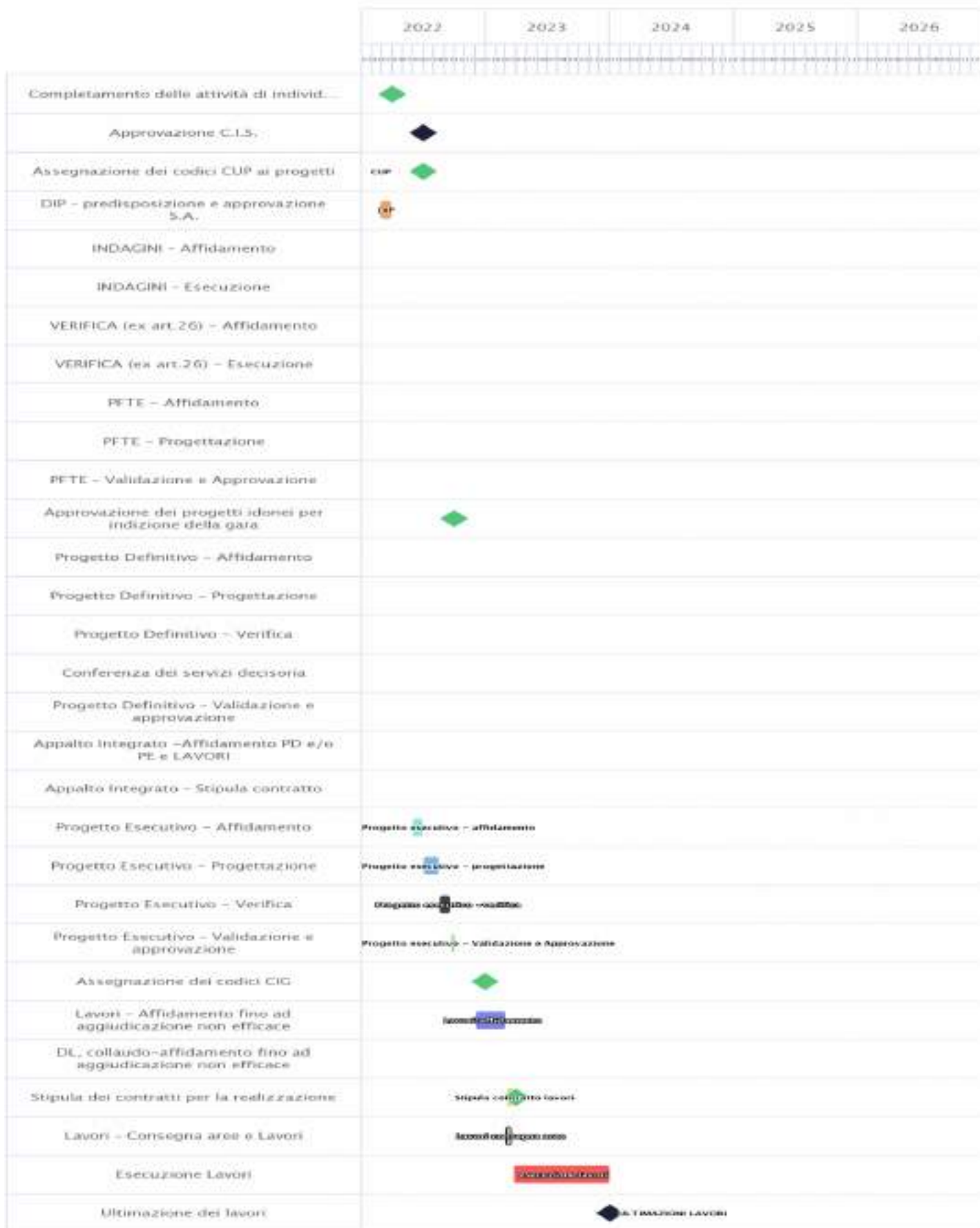



PNRR – MISSIONE 6 SALUTE

M6.C1 – 1.2.2 Implementazione di un nuovo modello organizzativo: Centrali Operative Territoriali

Sez. II - DESCRIZIONE E CARATTERISTICHE DELL'INTERVENTO - QUADRO ECONOMICO DEI LAVORI

A) LAVORI	149708
A.1) Importo dei lavori	149708
A.2) Oneri sicurezza non soggetti a ribasso	
B) SOMME a DISPOSIZIONE	100292
B.1) Imprevisti	100292
B.2) Acquisto terreni - importo rendicontabile laddove necessario per l'attuazione dell'investimento nella misura massima del 10%	
B.3) Attrezzature, arredi, forniture	
B.4) Indagini	
B.5) Progettazione, D.L., collaudo, verifiche	
B.5.a) Progettazione	
B.5.b) Supporto al Rup	
B.5.c) Verifica del progetto (art. 26, d.lgs. 50/2016)	
B.5.d) Collaudo (tecnico-amministrativo, statico, tecnico funzionale degli impianti)	
B.5.e) Coordinatore della sicurezza in fase di esecuzione e Direzione Lavori	
B.5.f) Contributo previdenziale (4%) su spese tecniche	
B.6) Accantonamenti	
B.6.a) Art. 113, d.lgs. 50/2016 (incentivo funzioni tecniche interne esclusa la quota del 20% per beni strumentali)	
B.6.b) Polizze rischi professionali personale interno per progettazione (art. 24, c. 4, d.lgs. 50/2016)	
B.6.c) Spese per commissioni giudicatrici (IVA inclusa)	
B.6.d) Spese per pubblicità e notifiche (ANAC)	
B.7) Allacci	
B.8) IVA	
B.8.a) IVA su lavori e imprevisti	
B.8.b) IVA su attrezzature, arredi, forniture	
B.8.c) IVA su indagini	
B.8.d) IVA su spese tecniche	
TOTALE GENERALE PROGETTO A+B (Inclusa IVA)	250000

Sez. III - DATI ECONOMICI, FINANZIARI - FONTI DI FINANZIAMENTO DEL PROGETTO

Il Soggetto richiedente con la presentazione della presente Scheda attesta la congruità degli importi allegando, almeno uno dei seguenti documenti:	Accetto
Un computo metrico estimativo, utilizzando voci e importi del prezzario regionale	no
Stime per analogia con precedenti lavorazioni similari	si
Preventivi di imprese fornitrici/eseccutrici	no
Stima parametrica di spesa per voci omogenee	no
Allegare almeno un documento*	
Si riportano di seguito, a titolo esemplificativo, i valori parametrici di costo medi per NUOVA COSTRUZIONE/AMPLIAMENTO – omnicomprensivi di spese tecniche, spese generali, IVA, ad esclusione di attrezzature ed arredi i cui costi sono stimati in un importo pari al 15% del costo parametrico. Tali valori sono stati impiegati per la prevalutazione economica dei diversi interventi in sede di stesura del Piano Nazionale di Ripresa e Resilienza. (Deliberazione 9 marzo 2018, n. 4/2018/G della Corte dei Conti – Sezione Centrale di Controllo sulla Gestione delle Amministrazioni dello Stato su "L'attuazione del Programma Straordinario per la ristrutturazione edilizia e l'ammodernamento tecnologico del patrimonio sanitario"; Intesa 23 marzo 2005 della Conferenza Permanente per i rapporti tra lo Stato le Regioni e le Province Autonome di Trento e Bolzano - Rep. Atti n. 2271). La stima comprende i costi per la realizzazione del fabbricato, ma non include i costi per l'ammodernamento tecnologico (arredi e tecnologie), che sono stati stimati in un importo pari al 15% del costo di realizzazione dell'intervento.	1600 €/m2
Si riporta di seguito, a titolo esemplificativo, il valore parametrico di costo medio per RICOSTRUZIONE – omnicomprensivi di spese tecniche, spese generali, IVA, ad esclusione di attrezzature ed arredi i cui costi sono stimati in un importo pari al 15% del costo parametrico. Tali valori sono stati impiegati per la prevalutazione economica dei diversi interventi in sede di stesura del Piano Nazionale di Ripresa e Resilienza. (Deliberazione 9 marzo 2018, n. 4/2018/G della Corte dei Conti – Sezione Centrale di Controllo sulla Gestione delle Amministrazioni dello Stato su "L'attuazione del Programma Straordinario per la ristrutturazione edilizia e l'ammodernamento tecnologico del patrimonio sanitario"; Intesa 23 marzo 2005 della Conferenza Permanente per i rapporti tra lo Stato le Regioni e le Province Autonome di Trento e Bolzano - Rep. Atti n. 2271). La stima comprende i costi per la realizzazione del fabbricato, ma non include i costi per l'ammodernamento tecnologico (arredi e tecnologie), che sono stati stimati in un importo pari al 15% del costo di realizzazione dell'intervento.	1700 €/m2



PNRR – MISSIONE 6 SALUTE

M6.C1 – 1.2.2 Implementazione di un nuovo modello organizzativo: Centrali Operative Territoriali

Si riporta di seguito, a titolo esemplificativo, il valore parametrico di costo medio per ABBATTIMENTO/DEMOLIZIONE onnicomprensivo impiegato per la prevalutazione economica dei diversi interventi in sede di stesura del Piano Nazionale di Ripresa e Resilienza	25 €/mc
Si riportano di seguito, a titolo esemplificativo, i valori parametrici di costo medi per RISTRUTTURAZIONE PESANTE – onnicomprensivi di spese tecniche, spese generali, IVA, ad esclusione di attrezzature ed arredi i cui costi sono stimati in un importo pari al 15% del costo parametrico. Tali valori sono stati impiegati per la prevalutazione economica dei diversi interventi in sede di stesura del Piano Nazionale di Ripresa e Resilienza. (Deliberazione 9 marzo 2018, n. 4/2018/G della Corte dei Conti – Sezione Centrale di Controllo sulla Gestione delle Amministrazioni dello Stato su "L'attuazione del Programma Straordinario per la ristrutturazione edilizia e l'ammodernamento tecnologico del patrimonio sanitario"; Intesa 23 marzo 2005 della Conferenza Permanente per i rapporti tra lo Stato le Regioni e le Province Autonome di Trento e Bolzano - Rep. Atti n. 2271). La stima comprende i costi per la realizzazione del fabbricato, ma non include i costi per l'ammodernamento tecnologico (arredi e tecnologie), che sono stati stimati in un importo pari al 15% del costo di realizzazione dell'intervento.	1300 €/m2
Si riportano di seguito, a titolo esemplificativo, i valori parametrici di costo medi per RISTRUTTURAZIONE MEDIA – onnicomprensivi di spese tecniche, spese generali, IVA, ad esclusione di attrezzature ed arredi i cui costi sono stimati in un importo pari al 15% del costo parametrico. Tali valori sono stati impiegati per la prevalutazione economica dei diversi interventi in sede di stesura del Piano Nazionale di Ripresa e Resilienza. (Deliberazione 9 marzo 2018, n. 4/2018/G della Corte dei Conti – Sezione Centrale di Controllo sulla Gestione delle Amministrazioni dello Stato su "L'attuazione del Programma Straordinario per la ristrutturazione edilizia e l'ammodernamento tecnologico del patrimonio sanitario"; Intesa 23 marzo 2005 della Conferenza Permanente per i rapporti tra lo Stato le Regioni e le Province Autonome di Trento e Bolzano - Rep. Atti n. 2271). La stima comprende i costi per la realizzazione del fabbricato, ma non include i costi per l'ammodernamento tecnologico (arredi e tecnologie), che sono stati stimati in un importo pari al 15% del costo di realizzazione dell'intervento.	1000 €/m2
Si riportano di seguito, a titolo esemplificativo, i valori parametrici di costo medi per RISTRUTTURAZIONE LEGGERA – onnicomprensivi di spese tecniche, spese generali, IVA, ad esclusione di attrezzature ed arredi i cui costi sono stimati in un importo pari al 15% del costo parametrico. Tali valori sono stati impiegati per la prevalutazione economica dei diversi interventi in sede di stesura del Piano Nazionale di Ripresa e Resilienza. (Deliberazione 9 marzo 2018, n. 4/2018/G della Corte dei Conti – Sezione Centrale di Controllo sulla Gestione delle Amministrazioni dello Stato su "L'attuazione del Programma Straordinario per la ristrutturazione edilizia e l'ammodernamento tecnologico del patrimonio sanitario"; Intesa 23 marzo 2005 della Conferenza Permanente per i rapporti tra lo Stato le Regioni e le Province Autonome di Trento e Bolzano - Rep. Atti n. 2271). La stima comprende i costi per la realizzazione del fabbricato, ma non include i costi per l'ammodernamento tecnologico (arredi e tecnologie), che sono stati stimati in un importo pari al 15% del costo di realizzazione dell'intervento.	600 €/m2
IMPORTO COMPLESSIVO INVESTIMENTO - (Nota: l'importo sarà automaticamente visualizzato in base a quanto imputato nel QUADRO ECONOMICO DEI LAVORI)	250000
FINANZIAMENTO PNRR	250000
Ulteriori fonti di finanziamento?	No
Il Soggetto richiedente dichiara sotto la propria responsabilità che, ai sensi dell'art. 9 del Regolamento (EU) 241/2021, in conformità con quanto indicato dalla circolare del MEF n.33 del 31.12.2021, recante chiarimenti in merito a "Addizionalità, finanziamento complementare e obbligo di assenza del c.d. doppio finanziamento", il sostegno fornito nell'ambito del dispositivo per la ripresa e la resilienza (RRF) in aggiunta al sostegno fornito nell'ambito di altri programmi e strumenti dell'Unione non copre lo stesso costo.	
Indicare le fonti e i rispettivi importi delle eventuali fonti di finanziamento ulteriori rispetto al budget assegnato a valere sul PNRR/FC (indicare la fonte e l'importo in euro separati da #):	



PNRR – MISSIONE 6 SALUTE

M6.C1 – 1.2.2 Implementazione di un nuovo modello organizzativo: Centrali Operative Territoriali

Sez. III - DATI ECONOMICI, FINANZIARI - CRONOPROGRAMMA FINANZIARIO

L'intervento è in corso?	No
Spesa prevista nell'anno 2020	
Spesa prevista nell'anno 2021	
Spesa prevista nell'anno 2022	25000
Spesa prevista nell'anno 2023	225000
Spesa prevista nell'anno 2024	0
Spesa prevista nell'anno 2025	0
Spesa prevista nell'anno 2026	0

Sez. IV - DATI E CARATTERISTICHE DELL'IMMOBILE - DATI DIMENSIONALI E PATRIMONIALI

Superficie lorda a disposizione (mq) (riferita all'area di intervento e comprensiva di opere edili interne: tramezzi, scale, ascensori, cavedi, pareti perimetrali esterne, locali ad uso tecnico e centrali impiantistiche)	
Anno ultima ristrutturazione leggera	
Anno ultima ristrutturazione pesante	
Numero di piani a disposizione	
Accesso all'area di intervento	In condivisione con altre funzioni sanitarie
Note	
Utilizzo Immobile	Totale
Indicazione dei piani a disposizione (riferiti all'area d'intervento, specificare fuori terra ed entro terra, compresi di eventuali piani tecnici)	
Valore patrimoniale (in €)	



PNRR – MISSIONE 6 SALUTE

M6.C1 – 1.2.2 Implementazione di un nuovo modello organizzativo: Centrali Operative Territoriali

SCHEMA IMMOBILE 5

M6.C1 – 1.2.2 Implementazione di un nuovo modello organizzativo: Centrali Operative Territoriali

Sez. I - IDENTIFICAZIONE DELL'INTERVENTO

Titolo intervento*	Centrali Operative Territoriali (COT) – Città di Castello - Spoke Modulo 2
CUP / codice progetto*	F13D22000350006
Data apertura CUP*	04/03/2022
Importo complessivo intervento - (Nota: l'importo sarà automaticamente visualizzato in base a quanto imputato nel QUADRO ECONOMICO DEI LAVORI)*	250000
Immobile oggetto di intervento (indicare ASL e indirizzo del presidio)*	USL Umbria1 via Vasari Città di Castello
Descrizione sintetica del Progetto*	Ampliamento e ristrutturazione edilizia ed impiantistica del Centro di Salute
Modalità attuative*	Appalto per l'affidamento dei servizi di progettazione, Appalto lavori su Progetto Esecutivo, Contratto forniture, Procedura negoziata
Dichiaro che l'immobile oggetto dell'intervento è di proprietà dell'amministrazione o di altro ente pubblico	Accetto
Altro/Eventuali note	Immobile di proprietà del Comune di città di Castello, attualmente condotto in locazione dall'azienda sanitaria. E' in corso di definizione l'iter per l'acquisizione in proprietà tramite permuta con altro immobile USL, mediante svincolo della relativa destinazione sanitaria, che avverrà con provvedimento regionale.

Sez. IV - DATI E CARATTERISTICHE DELL'IMMOBILE - DATI GENERALI

Proprietà dell'edificio*	Proprietà altro ente pubblico
Denominazione	Centrali Operative Territoriali (COT) – Città di Castello - Spoke Modulo 2
Via	Vasari
Civico	5
Cap	06012
Provincia	PERUGIA
Comune	CITTÀ DI CASTELLO
Destinazione urbanistica	Zona urbana consolidata
Nota destinazione urbanistica	
Destinazione d'uso della struttura	Servizi territoriali
Nota destinazione d'uso della struttura	
Titolo di disponibilità giuridica immobile: (qualora non disponibile, indicare il timing necessario a perfezionarlo)	Immobile di proprietà del Comune di città di Castello, attualmente condotto in locazione dall'azienda sanitaria. E' in corso di definizione l'iter per l'acquisizione in proprietà tramite permuta con altro immobile USL, mediante svincolo della relativa destinazione sanitaria, che avverrà con provvedimento regionale.
Zona Climatica	Zona climatica - E
Zona sismica	Zona sismica - 2
Edificio a disposizione	Edificio intero autonomo
Nota edificio a disposizione	
Anno di costruzione	1992
Superficie lorda totale dell'intero immobile: (comprensiva di opere edili interne: tramezzi, scale, ascensori, cavei, pareti perimetrali esterne, locali ad uso tecnico e centrali impiantistiche)	
N° di piani totali dell'immobile: (numero di piani fuori terra, compresi eventuali piani tecnici)	1
Accessibilità alla rete del trasporto pubblico	Si
Disponibilità di parcheggi	Esterni
Tipologia prevalente dell'immobile (indicare la tipologia che maggiormente caratterizza l'immobile nel suo complesso. E' possibile selezionare più opzioni)	Mono/Polì blocco
Nota proprietà dell'edificio	
Attuale stato dell'edificio	Edificio in uso
Presenza di Vincoli Beni Culturali	No
Indicare se esiste una dichiarazione di interesse culturale da parte della competente Soprintendenza	



PNRR – MISSIONE 6 SALUTE

M6.C1 – 1.2.2 Implementazione di un nuovo modello organizzativo: Centrali Operative Territoriali

Sez. II - DESCRIZIONE E CARATTERISTICHE DELL'INTERVENTO - TIPOLOGIA DI INTERVENTO

Nuova costruzione/ampliamento*	Si
Sup. int. (mq)	100
Abbattimento e ricostruzione*	
Sup. int. (mq)	
Ristrutturazione*	
Ristrutturazione pesante*	
Ristrutturazione media*	
Ristrutturazione leggera*	
Sup. int. (mq)	

Sez. II - DESCRIZIONE E CARATTERISTICHE DELL'INTERVENTO - DICHIARAZIONE DI COERENZA DELL'INTERVENTO CON GLI OBIETTIVI GENERALI DEL PNRR

<p>Il Soggetto richiedente dichiara sotto la propria responsabilità: di garantire che, ai sensi dell'art. 9 del Regolamento (EU) 241/2021, in conformità con quanto indicato dalla circolare del MEF n.33 del 31.12.2021, recante chiarimenti in merito a "Addizionalità, finanziamento complementare e obbligo di assenza del c.d. doppio finanziamento", in caso di progetti di investimento sostenuti da altri programmi e strumenti dell'Unione, il sostegno fornito nell'ambito del dispositivo per la ripresa e la resilienza (RRF) non copre lo stesso costo; che la realizzazione delle attività progettuali prevede di non arrecare un danno significativo agli obiettivi ambientali, ai sensi dell'articolo 17 del Regolamento (UE) 2020/852; che la realizzazione delle attività progettuali è coerente con i principi e gli obblighi specifici del PNRR relativamente al principio del "Do No Significant Harm" (DNSH) e, ove applicabili, ai principi del Tagging clima e digitale, della parità di genere (Gender Equality), della protezione e valorizzazione dei giovani e del superamento dei divari territoriali; che l'attuazione del progetto prevede il rispetto delle norme comunitarie e nazionali applicabili, ivi incluse quelle in materia di trasparenza, uguaglianza di genere e pari opportunità e tutela dei diversamente abili; che l'attuazione del progetto prevede il rispetto della normativa europea e nazionale applicabile, con particolare riferimento ai principi di parità di trattamento, non discriminazione, trasparenza, proporzionalità e pubblicità; che adotterà misure adeguate volte a rispettare il principio di sana gestione finanziaria secondo quanto disciplinato nel Regolamento finanziario (UE, Euratom) 2018/1046 e nell'art. 22 del Regolamento (UE) 2021/241, in particolare in materia di prevenzione dei conflitti di interessi, delle frodi, della corruzione e di recupero e restituzione dei fondi che sono stati indebitamente assegnati; di disporre delle competenze, risorse e qualifiche professionali, sia tecniche che amministrative, necessarie per portare a termine il progetto e assicurare il raggiungimento di eventuali milestone e target associati; di aver considerato e valutato tutte le condizioni che possono incidere sull'ottenimento e utilizzo del finanziamento a valere sulle risorse dell'Investimento M6.C1 – 1.2.2 IMPLEMENTAZIONE DI UN NUOVO MODELLO ORGANIZZATIVO: CENTRALI OPERATIVE TERRITORIALI e di averne tenuto conto ai fini dell'elaborazione della proposta progettuale; di essere a conoscenza che l'Amministrazione centrale responsabile di intervento si riserva il diritto di procedere d'ufficio a verifiche, anche a campione, in ordine alla veridicità delle dichiarazioni rilasciate in sede di domanda di finanziamento e/o, comunque, nel corso della procedura, ai sensi e per gli effetti della normativa vigente.</p>	Accetto
--	---------



PNRR – MISSIONE 6 SALUTE

M6.C1 – 1.2.2 Implementazione di un nuovo modello organizzativo: Centrali Operative Territoriali

Sez. II - DESCRIZIONE E CARATTERISTICHE DELL'INTERVENTO - DICHIARAZIONE DI COERENZA DELL'INTERVENTO CON GLI OBIETTIVI SPECIFICI DELLA MISSIONE DELL'INTERVENTO

Il Soggetto richiedente dichiara sotto la propria responsabilità: Che l'intervento prevede la realizzazione di una Centrali Operative Territoriali (COT) , con la funzione di coordinare i servizi domiciliari con gli altri servizi sanitari, assicurando l'interfaccia con gli ospedali e la rete di emergenza-urgenza, in coerenza con quanto definito dal Piano Nazionale di Ripresa e Resilienza per la componente M6.C1 – 1.2 Casa come primo luogo di cura e telemedicina.	Accetto
Che l'intervento rientra nell'intervention field 013 "Applicazioni e servizi e informatici di assistenza sanitaria online (compresi l'e-Care, l'Internet delle cose per l'attività fisica e la domotica per categorie deboli)" (Allegato VII del Regolamento (UE) 241/2021 del Parlamento Europeo e del Consiglio del 12.02.2021"	Accetto

Sez. II - DESCRIZIONE E CARATTERISTICHE DELL'INTERVENTO - INQUADRAMENTO PROGRAMMATICO

L'intervento è coerente con i Documenti di Programmazione e/o gli strumenti di pianificazione territoriale e settoriale (ad es. urbanistica, paesaggistica, infrastrutture)?*	Si
Specificare in quali documenti è stato inserito	quelli necessari
Chiarire come e in quali tempi si intenda implementare l'inserimento nei documenti di programmazione [Riportare nel cronoprogramma l'attività relativa e indicare la data limite entro la quale deve essere completata]	
È necessario modificare e/o integrare i Documenti di Programmazione e/o strumenti di pianificazione territoriale?*	No
Indicare quali ed in quali tempi si intenda eseguire l'integrazione [Riportare nel cronoprogramma l'attività relativa e indicare la data limite entro la quale deve essere completata]	

Sez. II - DESCRIZIONE E CARATTERISTICHE DELL'INTERVENTO - ASPETTI GIURIDICO/AMMINISTRATIVI RELATIVI ALLA APPALTABILITÀ DELL'INTERVENTO

L'intervento ha ad oggetto beni già nella disponibilità del Soggetto Richiedente?*	Si
Indicare come si intenda acquisire la disponibilità del bene [contestualmente indicare la data limite per l'acquisizione del bene nel cronoprogramma]	
L'intervento ha ad oggetto beni nella proprietà del Soggetto Richiedente?*	No
Indicare	il bene è di proprietà di altro ente pubblico
La destinazione d'uso dell'edificio/fabbricato/impianto/... è coerente con l'Intervento che si intende realizzare?*	Si
Specificare come si intenda rendere coerente la destinazione d'uso ed in quali tempi [indicare nel cronoprogramma]	
È necessario avvalersi dello strumento dell'esproprio sul sito oggetto dell'Intervento?*	No
Descrivere nel dettaglio la sussistenza di un nesso diretto tra l'acquisto del terreno e gli obiettivi dell'operazione e le procedure amministrative e la tempistica di esproprio prevista [Riportare nel cronoprogramma l'attività relativa e indicare la data limite entro la quale deve essere completata]	
Esistono ricorsi giudiziari o pendenze sul sito / immobile oggetto dell'Intervento?*	No
Indicare quali e motivare con quali strumenti si intenda superare tale aspetto critico	
Il sito / immobile sono integralmente accessibili per i sopralluoghi in fase di gara e/o per le fasi di esecuzione?*	Si
Descrivere le motivazioni e la tempistica previste per la risoluzione della problematica: (es. sequestro autorità giudiziaria, curatori fallimentari, occupazione abusiva, ordinanze di sgombero pericolo di crollo, ecc...)	
Si rilevano potenziali/attuali interferenze con altri interventi e/o soggetti istituzionali per la successiva fase di cantiere?*	No
Descrivere se e quali interferenze si rilevano e in che modo tale aspetto non incida sull'attuazione dell'intervento	
L'intervento prevede di eseguire i lavori in fabbricati che durante gli stessi rimangono anche parzialmente in funzione?*	Si
Descrivere le eventuali misure adottate per la gestione delle interferenze (sedi provvisorie, trasferimenti, ecc.) in che modo tale aspetto non incida sull'attuazione dell'intervento	L'intervento verrà eseguito per fasi. Qualora necessario ,sarà effettuato il trasferimento temporaneo di alcuni servizi presso altre sedi territoriali dell'azienda sanitaria, al fine di consentire l'esecuzione dei lavori
Si dispone di una perizia giurata di parte redatta da un valutatore qualificato secondo le disposizioni europee e nazionali vigenti che attesti il valore di mercato?*	No



PNRR – MISSIONE 6 SALUTE

M6.C1 – 1.2.2 Implementazione di un nuovo modello organizzativo: Centrali Operative Territoriali

Sez. II - DESCRIZIONE E CARATTERISTICHE DELL'INTERVENTO - PROCEDURE IN MATERIA AMBIENTALE, ARCHEOLOGICA, ETC

L'intervento richiede l'attivazione della procedura di VIA (Valutazione di Impatto Ambientale) o di PUA (Provvedimento Unico Ambientale)?*	No
Fornire maggiori informazioni sullo stato della procedura [riportare nel cronoprogramma le tempistiche]*	
L'intervento richiede l'attivazione della procedura di VINCA (Valutazione di Incidenza Ecologica) in relazione ai Siti Natura 2000?*	No
Fornire maggiori informazioni sullo stato della procedura [riportare nel cronoprogramma le relative tempistiche]*	
L'intervento richiede la verifica preventiva dell'interesse archeologico ai sensi dell'art.25 del D.Lgs. 50/2016?*	No
Fornire maggiori informazioni sullo stato della procedura [riportare nel cronoprogramma le relative tempistiche]*	

Sez. II - DESCRIZIONE E CARATTERISTICHE DELL'INTERVENTO - ELEMENTI PROGETTUALI E STATO DI ATTUAZIONE ATTUALE/PREVISTO

Nessun livello di progettazione	si
Documento di indirizzo alla progettazione (In caso di disponibilità, allegare alla presente scheda il documento relativo)	
Approvato / validato*	
Estremi atto di approvazione*	
Documento di Fattibilità Alternative Progettuali (In caso di disponibilità, allegare alla presente scheda il documento relativo)	
Approvato/ validato*	
Estremi atto di approvazione*	
Progetto di fattibilità tecnico economica (o P. Preliminare) inclusa esecuzione prime indagini, rilievi, caratterizzazioni (In caso di disponibilità, allegare alla presente scheda il documento relativo)	
Approvato/ validato*	
Estremi atto di approvazione*	
Progetto definitivo (In caso di disponibilità, allegare alla presente scheda il documento relativo)	
Approvato/ validato*	
Estremi atto di approvazione*	
Progetto esecutivo (In caso di disponibilità, allegare alla presente scheda il documento relativo)	
Approvato/ validato*	
Estremi atto di approvazione*	
Documento allegato*	
Si rende necessario eseguire o aggiornare le indagini?*	No
Indicare quali indagini (a titolo non esaustivo: rilievo topografico, rilievo sottoservizi e/o recupero elaborati forniti da enti gestori, indagini geologiche, indagini per la caratterizzazione strutturale dei materiali, indagini per il rilievo della presenza di amianto, indagini ambientali terre e rocce da scavo, indagini archeologiche, indagini valutazione rischio bellico) e stima dell'importo [riportare nel cronoprogramma le relative tempistiche]*	
L'esito delle indagini da eseguire può compromettere il cronoprogramma di progetto?*	No
Riportare quali azioni si metteranno in atto per rispettare i Target di progetto [riportare nel cronoprogramma le relative tempistiche]*	
Sono stati acquisiti eventuali e ulteriori pareri e le autorizzazioni necessari?*	No
Indicare quali pareri*	
Specificare quali autorizzazioni l'intervento richieda [riportare nel cronoprogramma le relative tempistiche]*	Conferenza dei Servizi decisoria
Si richiederà la Conferenza dei Servizi decisoria? (in caso affermativo riportare nel cronoprogramma le relative tempistiche)*	Si
L'area interessata dall'intervento è sottoposta a vincoli? (es. paesaggistici, urbanistici, ambientali)?*	Si
Indicare il tipo di vincolo*	Paesaggistico
In caso di presenza di vincoli, qualificare quali siano ostativi per la realizzazione delle opere e come si preveda di superarli*	nessuno



PNRR – MISSIONE 6 SALUTE

M6.C1 – 1.2.2 Implementazione di un nuovo modello organizzativo: Centrali Operative Territoriali

Gantt Interattivo

Cronoprogramma





PNRR – MISSIONE 6 SALUTE

M6.C1 – 1.2.2 Implementazione di un nuovo modello organizzativo: Centrali Operative Territoriali

Sez. II - DESCRIZIONE E CARATTERISTICHE DELL'INTERVENTO - QUADRO ECONOMICO DEI LAVORI

A) LAVORI	149708
A.1) Importo dei lavori	149708
A.2) Oneri sicurezza non soggetti a ribasso	
B) SOMME a DISPOSIZIONE	100292
B.1) Imprevisti	100292
B.2) Acquisto terreni - importo rendicontabile laddove necessario per l'attuazione dell'investimento nella misura massima del 10%	
B.3) Attrezzature, arredi, forniture	
B.4) Indagini	
B.5) Progettazione, D.L., collaudo, verifiche	
B.5.a) Progettazione	
B.5.b) Supporto al Rup	
B.5.c) Verifica del progetto (art. 26, d.lgs. 50/2016)	
B.5.d) Collaudo (tecnico-amministrativo, statico, tecnico funzionale degli impianti)	
B.5.e) Coordinatore della sicurezza in fase di esecuzione e Direzione Lavori	
B.5.f) Contributo previdenziale (4%) su spese tecniche	
B.6) Accantonamenti	
B.6.a) Art. 113, d.lgs. 50/2016 (incentivo funzioni tecniche interne esclusa la quota del 20% per beni strumentali)	
B.6.b) Polizze rischi professionali personale interno per progettazione (art. 24, c. 4, d.lgs. 50/2016)	
B.6.c) Spese per commissioni giudicatrici (IVA inclusa)	
B.6.d) Spese per pubblicità e notifiche (ANAC)	
B.7) Allacci	
B.8) IVA	
B.8.a) IVA su lavori e imprevisti	
B.8.b) IVA su attrezzature, arredi, forniture	
B.8.c) IVA su indagini	
B.8.d) IVA su spese tecniche	
TOTALE GENERALE PROGETTO A+B (Inclusa IVA)	250000

Sez. III - DATI ECONOMICI, FINANZIARI - FONTI DI FINANZIAMENTO DEL PROGETTO

Il Soggetto richiedente con la presentazione della presente Scheda attesta la congruità degli importi allegando, almeno uno dei seguenti documenti:	Accetto
Un computo metrico estimativo, utilizzando voci e importi del prezzario regionale	no
Stime per analogia con precedenti lavorazioni similari	si
Preventivi di imprese fornitrici/esecutrici	no
Stima parametrica di spesa per voci omogenee	no
Allegare almeno un documento*	
Si riportano di seguito, a titolo esemplificativo, i valori parametrici di costo medi per NUOVA COSTRUZIONE/AMPLIAMENTO – omnicomprensivi di spese tecniche, spese generali, IVA, ad esclusione di attrezzature ed arredi i cui costi sono stimati in un importo pari al 15% del costo parametrico. Tali valori sono stati impiegati per la prevalutazione economica dei diversi interventi in sede di stesura del Piano Nazionale di Ripresa e Resilienza. (Deliberazione 9 marzo 2018, n. 4/2018/G della Corte dei Conti – Sezione Centrale di Controllo sulla Gestione delle Amministrazioni dello Stato su "L'attuazione del Programma Straordinario per la ristrutturazione edilizia e l'ammodernamento tecnologico del patrimonio sanitario"; Intesa 23 marzo 2005 della Conferenza Permanente per i rapporti tra lo Stato le Regioni e le Province Autonome di Trento e Bolzano - Rep. Atti n. 2271). La stima comprende i costi per la realizzazione del fabbricato, ma non include i costi per l'ammodernamento tecnologico (arredi e tecnologie), che sono stati stimati in un importo pari al 15% del costo di realizzazione dell'intervento.	1600 €/m2
Si riporta di seguito, a titolo esemplificativo, il valore parametrico di costo medio per RICOSTRUZIONE – omnicomprensivi di spese tecniche, spese generali, IVA, ad esclusione di attrezzature ed arredi i cui costi sono stimati in un importo pari al 15% del costo parametrico. Tali valori sono stati impiegati per la prevalutazione economica dei diversi interventi in sede di stesura del Piano Nazionale di Ripresa e Resilienza. (Deliberazione 9 marzo 2018, n. 4/2018/G della Corte dei Conti – Sezione Centrale di Controllo sulla Gestione delle Amministrazioni dello Stato su "L'attuazione del Programma Straordinario per la ristrutturazione edilizia e l'ammodernamento tecnologico del patrimonio sanitario"; Intesa 23 marzo 2005 della Conferenza Permanente per i rapporti tra lo Stato le Regioni e le Province Autonome di Trento e Bolzano - Rep. Atti n. 2271). La stima comprende i costi per la realizzazione del fabbricato, ma non include i costi per l'ammodernamento tecnologico (arredi e tecnologie), che sono stati stimati in un importo pari al 15% del costo di realizzazione dell'intervento.	1700 €/m2



PNRR – MISSIONE 6 SALUTE

M6.C1 – 1.2.2 Implementazione di un nuovo modello organizzativo: Centrali Operative Territoriali

Si riporta di seguito, a titolo esemplificativo, il valore parametrico di costo medio per ABBATTIMENTO/DEMOLIZIONE omnicomprensivo impiegato per la prevalutazione economica dei diversi interventi in sede di stesura del Piano Nazionale di Ripresa e Resilienza	25 €/mc
Si riportano di seguito, a titolo esemplificativo, i valori parametrici di costo medi per RISTRUTTURAZIONE PESANTE – omnicomprensivi di spese tecniche, spese generali, IVA, ad esclusione di attrezzature ed arredi i cui costi sono stimati in un importo pari al 15% del costo parametrico. Tali valori sono stati impiegati per la prevalutazione economica dei diversi interventi in sede di stesura del Piano Nazionale di Ripresa e Resilienza. (Deliberazione 9 marzo 2018, n. 4/2018/G della Corte dei Conti – Sezione Centrale di Controllo sulla Gestione delle Amministrazioni dello Stato su "L'attuazione del Programma Straordinario per la ristrutturazione edilizia e l'ammodernamento tecnologico del patrimonio sanitario"; Intesa 23 marzo 2005 della Conferenza Permanente per i rapporti tra lo Stato le Regioni e le Province Autonome di Trento e Bolzano - Rep. Atti n. 2271). La stima comprende i costi per la realizzazione del fabbricato, ma non include i costi per l'ammodernamento tecnologico (arredi e tecnologie), che sono stati stimati in un importo pari al 15% del costo di realizzazione dell'intervento.	1300 €/m2
Si riportano di seguito, a titolo esemplificativo, i valori parametrici di costo medi per RISTRUTTURAZIONE MEDIA – omnicomprensivi di spese tecniche, spese generali, IVA, ad esclusione di attrezzature ed arredi i cui costi sono stimati in un importo pari al 15% del costo parametrico. Tali valori sono stati impiegati per la prevalutazione economica dei diversi interventi in sede di stesura del Piano Nazionale di Ripresa e Resilienza. (Deliberazione 9 marzo 2018, n. 4/2018/G della Corte dei Conti – Sezione Centrale di Controllo sulla Gestione delle Amministrazioni dello Stato su "L'attuazione del Programma Straordinario per la ristrutturazione edilizia e l'ammodernamento tecnologico del patrimonio sanitario"; Intesa 23 marzo 2005 della Conferenza Permanente per i rapporti tra lo Stato le Regioni e le Province Autonome di Trento e Bolzano - Rep. Atti n. 2271). La stima comprende i costi per la realizzazione del fabbricato, ma non include i costi per l'ammodernamento tecnologico (arredi e tecnologie), che sono stati stimati in un importo pari al 15% del costo di realizzazione dell'intervento.	1000 €/m2
Si riportano di seguito, a titolo esemplificativo, i valori parametrici di costo medi per RISTRUTTURAZIONE LEGGERA – omnicomprensivi di spese tecniche, spese generali, IVA, ad esclusione di attrezzature ed arredi i cui costi sono stimati in un importo pari al 15% del costo parametrico. Tali valori sono stati impiegati per la prevalutazione economica dei diversi interventi in sede di stesura del Piano Nazionale di Ripresa e Resilienza. (Deliberazione 9 marzo 2018, n. 4/2018/G della Corte dei Conti – Sezione Centrale di Controllo sulla Gestione delle Amministrazioni dello Stato su "L'attuazione del Programma Straordinario per la ristrutturazione edilizia e l'ammodernamento tecnologico del patrimonio sanitario"; Intesa 23 marzo 2005 della Conferenza Permanente per i rapporti tra lo Stato le Regioni e le Province Autonome di Trento e Bolzano - Rep. Atti n. 2271). La stima comprende i costi per la realizzazione del fabbricato, ma non include i costi per l'ammodernamento tecnologico (arredi e tecnologie), che sono stati stimati in un importo pari al 15% del costo di realizzazione dell'intervento.	600 €/m2
IMPORTO COMPLESSIVO INVESTIMENTO - (Nota: l'importo sarà automaticamente visualizzato in base a quanto imputato nel QUADRO ECONOMICO DEI LAVORI)	250000
FINANZIAMENTO PNRR	250000
Ulteriori fonti di finanziamento?	No
Il Soggetto richiedente dichiara sotto la propria responsabilità che, ai sensi dell'art. 9 del Regolamento (EU) 241/2021, in conformità con quanto indicato dalla circolare del MEF n.33 del 31.12.2021, recante chiarimenti in merito a "Addizionalità, finanziamento complementare e obbligo di assenza del c.d. doppio finanziamento", il sostegno fornito nell'ambito del dispositivo per la ripresa e la resilienza (RRF) in aggiunta al sostegno fornito nell'ambito di altri programmi e strumenti dell'Unione non copre lo stesso costo.	
Indicare le fonti e i rispettivi importi delle eventuali fonti di finanziamento ulteriori rispetto al budget assegnato a valere sul PNRR/FC (indicare la fonte e l'importo in euro separati da #):	



PNRR – MISSIONE 6 SALUTE

M6.C1 – 1.2.2 Implementazione di un nuovo modello organizzativo: Centrali Operative Territoriali

Sez. III - DATI ECONOMICI, FINANZIARI - CRONOPROGRAMMA FINANZIARIO

L'intervento è in corso?	No
Spesa prevista nell'anno 2020	
Spesa prevista nell'anno 2021	
Spesa prevista nell'anno 2022	25000
Spesa prevista nell'anno 2023	225000
Spesa prevista nell'anno 2024	0
Spesa prevista nell'anno 2025	0
Spesa prevista nell'anno 2026	0

Sez. IV - DATI E CARATTERISTICHE DELL'IMMOBILE - DATI DIMENSIONALI E PATRIMONIALI

Superficie lorda a disposizione (mq) (riferita all'area di intervento e comprensiva di opere edili interne: tramezzi, scale, ascensori, cavedi, pareti perimetrali esterne, locali ad uso tecnico e centrali impiantistiche)	
Anno ultima ristrutturazione leggera	
Anno ultima ristrutturazione pesante	
Numero di piani a disposizione	
Accesso all'area di intervento	In condivisione con altre funzioni sanitarie
Note	
Utilizzo Immobile	Totale
Indicazione dei piani a disposizione (riferiti all'area d'intervento, specificare fuori terra ed entro terra, compresi di eventuali piani tecnici)	
Valore patrimoniale (in €)	

RUP

Firmato da
Fabio Pagliaccia
USL UMBRIA N. 1 - RUP: PAGLIACCIA FABIO
il 14/04/22 14:07:11

Validatore

Firmato da
Piero Rosi
Regione UMBRIA
il 14/04/22 14:34:26



PNRR – MISSIONE 6 SALUTE

M6.C1 – 1.2.2 Implementazione di un nuovo modello organizzativo: Centrali Operative Territoriali

NUMERO SCHEDE

NUMERO IMMOBILI

La presente scheda è predisposta su indicazioni della Direzione Generale Unità di missione per l'attuazione degli interventi del PNRR del Ministero della Salute

NUMERO IMMOBILI

Quanti immobili si desidera proporre?*	4
Quanti di nuova costruzione SOTTO IL PROFILO ENERGETICO	4

Sez. I - IDENTIFICAZIONE DELLA REGIONE E DELL'ENTE

Regione	UMBRIA
Soggetto richiedente (l'Ente del sistema sanitario regionale)	USL UMBRIA N. 2 - RUP: MORINA MARIA LUISA
Indirizzo (Civico, CAP, Località)*	Viale Donato Bramante,37,05100,Terni
Telefono*	07442041
Fax*	0744303639
e-mail*	marialuisa.morina@uslumbria2.it
Responsabile dell'intervento (il Responsabile Unico del Procedimento)*	Maria Luisa Morina
Luogo*	Terni
data di compilazione*	11/02/2022



PNRR – MISSIONE 6 SALUTE

M6.C1 – 1.2.2 Implementazione di un nuovo modello organizzativo: Centrali Operative Territoriali

SCHEMA IMMOBILE 1

M6.C1 – 1.2.2 Implementazione di un nuovo modello organizzativo: Centrali Operative Territoriali

Sez. I - IDENTIFICAZIONE DELL'INTERVENTO

Titolo intervento*	Spoletto Centrale Operativa Territoriale Spoke Modulo 1
CUP / codice progetto*	F32C22000200006
Data apertura CUP*	03/03/2022
Importo complessivo intervento - (Nota: l'importo sarà automaticamente visualizzato in base a quanto imputato nel QUADRO ECONOMICO DEI LAVORI)*	73075
Immobile oggetto di intervento (indicare ASL e indirizzo del presidio)*	Azienda USL Umbria 2
Descrizione sintetica del Progetto*	Spoletto Centrale Operativa Territoriale Spoke Modulo 1
Modalità attuative*	Appalto per l'affidamento dei servizi di progettazione, Appalto lavori su Progetto Esecutivo
Dichiaro che l'immobile oggetto dell'intervento è di proprietà dell'amministrazione o di altro ente pubblico	Accetto
Altro/Eventuali note	

Sez. IV - DATI E CARATTERISTICHE DELL'IMMOBILE - DATI GENERALI

Proprietà dell'edificio*	Proprietà dell'ente sanitario
Denominazione	Distretto sud-est Spoletto Centro Salute Spoke Modulo 1
Via	VIA ALDO MANNA
Civico	snc
Cap	06049
Provincia	PERUGIA
Comune	SPOLETO
Destinazione urbanistica	Zona urbana consolidata
Nota destinazione urbanistica	
Destinazione d'uso della struttura	Servizi territoriali
Nota destinazione d'uso della struttura	
Titolo di disponibilità giuridica immobile: (qualora non disponibile, indicare il timing necessario a perfezionarlo)	proprietà
Zona Climatica	Zona climatica - E
Zona sismica	Zona sismica - 1
Edificio a disposizione	Porzioni di edificio
Nota edificio a disposizione	
Anno di costruzione	2000
Superficie lorda totale dell'intero immobile: (comprensiva di opere edili interne: tramezzi, scale, ascensori, cavedi, pareti perimetrali esterne, locali ad uso tecnico e centrali impiantistiche)	1320
N° di piani totali dell'immobile: (numero di piani fuori terra, compresi eventuali piani tecnici)	4
Accessibilità alla rete del trasporto pubblico	Si
Disponibilità di parcheggi	Esterni
Tipologia prevalente dell'immobile (indicare la tipologia che maggiormente caratterizza l'immobile nel suo complesso. E' possibile selezionare più opzioni)	Mono/Poli blocco
Nota proprietà dell'edificio	
Attuale stato dell'edificio	Edificio in uso
Presenza di Vincoli Beni Culturali	No
Indicare se esiste una dichiarazione di interesse culturale da parte della competente Soprintendenza	



PNRR – MISSIONE 6 SALUTE

M6.C1 – 1.2.2 Implementazione di un nuovo modello organizzativo: Centrali Operative Territoriali

Sez. II - DESCRIZIONE E CARATTERISTICHE DELL'INTERVENTO - TIPOLOGIA DI INTERVENTO

Nuova costruzione/ampliamento*	No
Sup. int. (mq)	
Abbattimento e ricostruzione*	No
Sup. int. (mq)	
Ristrutturazione*	Si
Ristrutturazione pesante*	No
Ristrutturazione media*	Si
Ristrutturazione leggera*	
Sup. int. (mq)	50

Sez. II - DESCRIZIONE E CARATTERISTICHE DELL'INTERVENTO - DICHIARAZIONE DI COERENZA DELL'INTERVENTO CON GLI OBIETTIVI GENERALI DEL PNRR

<p>Il Soggetto richiedente dichiara sotto la propria responsabilità: di garantire che, ai sensi dell'art. 9 del Regolamento (EU) 241/2021, in conformità con quanto indicato dalla circolare del MEF n.33 del 31.12.2021, recante chiarimenti in merito a "Addizionalità, finanziamento complementare e obbligo di assenza del c.d. doppio finanziamento", in caso di progetti di investimento sostenuti da altri programmi e strumenti dell'Unione, il sostegno fornito nell'ambito del dispositivo per la ripresa e la resilienza (RRF) non copre lo stesso costo; che la realizzazione delle attività progettuali prevede di non arrecare un danno significativo agli obiettivi ambientali, ai sensi dell'articolo 17 del Regolamento (UE) 2020/852; che la realizzazione delle attività progettuali è coerente con i principi e gli obblighi specifici del PNRR relativamente al principio del "Do No Significant Harm" (DNSH) e, ove applicabili, ai principi del Tagging clima e digitale, della parità di genere (Gender Equality), della protezione e valorizzazione dei giovani e del superamento dei divari territoriali; che l'attuazione del progetto prevede il rispetto delle norme comunitarie e nazionali applicabili, ivi incluse quelle in materia di trasparenza, uguaglianza di genere e pari opportunità e tutela dei diversamente abili; che l'attuazione del progetto prevede il rispetto della normativa europea e nazionale applicabile, con particolare riferimento ai principi di parità di trattamento, non discriminazione, trasparenza, proporzionalità e pubblicità; che adotterà misure adeguate volte a rispettare il principio di sana gestione finanziaria secondo quanto disciplinato nel Regolamento finanziario (UE, Euratom) 2018/1046 e nell'art. 22 del Regolamento (UE) 2021/241, in particolare in materia di prevenzione dei conflitti di interessi, delle frodi, della corruzione e di recupero e restituzione dei fondi che sono stati indebitamente assegnati; di disporre delle competenze, risorse e qualifiche professionali, sia tecniche che amministrative, necessarie per portare a termine il progetto e assicurare il raggiungimento di eventuali milestone e target associati; di aver considerato e valutato tutte le condizioni che possono incidere sull'ottenimento e utilizzo del finanziamento a valere sulle risorse dell'Investimento M6.C1 – 1.2.2 IMPLEMENTAZIONE DI UN NUOVO MODELLO ORGANIZZATIVO: CENTRALI OPERATIVE TERRITORIALI e di averne tenuto conto ai fini dell'elaborazione della proposta progettuale; di essere a conoscenza che l'Amministrazione centrale responsabile di intervento si riserva il diritto di procedere d'ufficio a verifiche, anche a campione, in ordine alla veridicità delle dichiarazioni rilasciate in sede di domanda di finanziamento e/o, comunque, nel corso della procedura, ai sensi e per gli effetti della normativa vigente.</p>	Accetto
--	---------



PNRR – MISSIONE 6 SALUTE

M6.C1 – 1.2.2 Implementazione di un nuovo modello organizzativo: Centrali Operative Territoriali

Sez. II - DESCRIZIONE E CARATTERISTICHE DELL'INTERVENTO - DICHIARAZIONE DI COERENZA DELL'INTERVENTO CON GLI OBIETTIVI SPECIFICI DELLA MISSIONE DELL'INTERVENTO

Il Soggetto richiedente dichiara sotto la propria responsabilità: Che l'intervento prevede la realizzazione di una Centrali Operative Territoriali (COT) , con la funzione di coordinare i servizi domiciliari con gli altri servizi sanitari, assicurando l'interfaccia con gli ospedali e la rete di emergenza-urgenza, in coerenza con quanto definito dal Piano Nazionale di Ripresa e Resilienza per la componente M6.C1 – 1.2 Casa come primo luogo di cura e telemedicina.	Accetto
Che l'intervento rientra nell'intervention field 013 "Applicazioni e servizi e informatici di assistenza sanitaria online (compresi l'e-Care, l'Internet delle cose per l'attività fisica e la domotica per categorie deboli)" (Allegato VII del Regolamento (UE) 241/2021 del Parlamento Europeo e del Consiglio del 12.02.2021"	Accetto

Sez. II - DESCRIZIONE E CARATTERISTICHE DELL'INTERVENTO - INQUADRAMENTO PROGRAMMATICO

L'intervento è coerente con i Documenti di Programmazione e/o gli strumenti di pianificazione territoriale e settoriale (ad es. urbanistica, paesaggistica, infrastrutture)?*	Si
Specificare in quali documenti è stato inserito	Piano triennale del Patrimonio
Chiarire come e in quali tempi si intenda implementare l'inserimento nei documenti di programmazione [Riportare nel cronoprogramma l'attività relativa e indicare la data limite entro la quale deve essere completata]	
È necessario modificare e/o integrare i Documenti di Programmazione e/o strumenti di pianificazione territoriale?*	No
Indicare quali ed in quali tempi si intenda eseguire l'integrazione [Riportare nel cronoprogramma l'attività relativa e indicare la data limite entro la quale deve essere completata]	

Sez. II - DESCRIZIONE E CARATTERISTICHE DELL'INTERVENTO - ASPETTI GIURIDICO/AMMINISTRATIVI RELATIVI ALLA APPALTABILITÀ DELL'INTERVENTO

L'intervento ha ad oggetto beni già nella disponibilità del Soggetto Richiedente?*	Si
Indicare come si intenda acquisire la disponibilità del bene [contestualmente indicare la data limite per l'acquisizione del bene nel cronoprogramma]	
L'intervento ha ad oggetto beni nella proprietà del Soggetto Richiedente?*	Si
Indicare	
La destinazione d'uso dell'edificio/fabbricato/impianto/... è coerente con l'Intervento che si intende realizzare?*	Si
Specificare come si intenda rendere coerente la destinazione d'uso ed in quali tempi [indicare nel cronoprogramma]	
È necessario avvalersi dello strumento dell'esproprio sul sito oggetto dell'Intervento?*	No
Descrivere nel dettaglio la sussistenza di un nesso diretto tra l'acquisto del terreno e gli obiettivi dell'operazione e le procedure amministrative e la tempistica di esproprio prevista [Riportare nel cronoprogramma l'attività relativa e indicare la data limite entro la quale deve essere completata]	
Esistono ricorsi giudiziari o pendenze sul sito / immobile oggetto dell'Intervento?*	No
Indicare quali e motivare con quali strumenti si intenda superare tale aspetto critico	
Il sito / immobile sono integralmente accessibili per i sopralluoghi in fase di gara e/o per le fasi di esecuzione?*	Si
Descrivere le motivazioni e la tempistica previste per la risoluzione della problematica: (es. sequestro autorità giudiziaria, curatori fallimentari, occupazione abusiva, ordinanze di sgombero pericolo di crollo, ecc...)	
Si rilevano potenziali/attuali interferenze con altri interventi e/o soggetti istituzionali per la successiva fase di cantiere?*	No
Descrivere se e quali interferenze si rilevano e in che modo tale aspetto non incida sull'attuazione dell'intervento	
L'intervento prevede di eseguire i lavori in fabbricati che durante gli stessi rimangono anche parzialmente in funzione?*	No
Descrivere le eventuali misure adottate per la gestione delle interferenze (sedi provvisorie, trasferimenti, ecc.) in che modo tale aspetto non incida sull'attuazione dell'intervento	
Si dispone di una perizia giurata di parte redatta da un valutatore qualificato secondo le disposizioni europee e nazionali vigenti che attesti il valore di mercato?*	No



PNRR – MISSIONE 6 SALUTE

M6.C1 – 1.2.2 Implementazione di un nuovo modello organizzativo: Centrali Operative Territoriali

Sez. II - DESCRIZIONE E CARATTERISTICHE DELL'INTERVENTO - PROCEDURE IN MATERIA AMBIENTALE, ARCHEOLOGICA, ETC

L'intervento richiede l'attivazione della procedura di VIA (Valutazione di Impatto Ambientale) o di PUA (Provvedimento Unico Ambientale)?*	No
Fornire maggiori informazioni sullo stato della procedura [riportare nel cronoprogramma le tempistiche]*	
L'intervento richiede l'attivazione della procedura di VINCA (Valutazione di Incidenza Ecologica) in relazione ai Siti Natura 2000?*	No
Fornire maggiori informazioni sullo stato della procedura [riportare nel cronoprogramma le relative tempistiche]*	
L'intervento richiede la verifica preventiva dell'interesse archeologico ai sensi dell'art.25 del D.Lgs. 50/2016?*	No
Fornire maggiori informazioni sullo stato della procedura [riportare nel cronoprogramma le relative tempistiche]*	

Sez. II - DESCRIZIONE E CARATTERISTICHE DELL'INTERVENTO - ELEMENTI PROGETTUALI E STATO DI ATTUAZIONE ATTUALE/PREVISTO

Nessun livello di progettazione	si
Documento di indirizzo alla progettazione (In caso di disponibilità, allegare alla presente scheda il documento relativo)	
Approvato / validato*	
Estremi atto di approvazione*	
Documento di Fattibilità Alternative Progettuali (In caso di disponibilità, allegare alla presente scheda il documento relativo)	
Approvato/ validato*	
Estremi atto di approvazione*	
Progetto di fattibilità tecnico economica (o P. Preliminare) inclusa esecuzione prime indagini, rilievi, caratterizzazioni (In caso di disponibilità, allegare alla presente scheda il documento relativo)	
Approvato/ validato*	
Estremi atto di approvazione*	
Progetto definitivo (In caso di disponibilità, allegare alla presente scheda il documento relativo)	
Approvato/ validato*	
Estremi atto di approvazione*	
Progetto esecutivo (In caso di disponibilità, allegare alla presente scheda il documento relativo)	
Approvato/ validato*	
Estremi atto di approvazione*	
Documento allegato*	
Si rende necessario eseguire o aggiornare le indagini?*	No
Indicare quali indagini (a titolo non esaustivo: rilievo topografico, rilievo sottoservizi e/o recupero elaborati forniti da enti gestori, indagini geologiche, indagini per la caratterizzazione strutturale dei materiali, indagini per il rilievo della presenza di amianto, indagini ambientali terre e rocce da scavo, indagini archeologiche, indagini valutazione rischio bellico) e stima dell'importo [riportare nel cronoprogramma le relative tempistiche]*	
L'esito delle indagini da eseguire può compromettere il cronoprogramma di progetto?*	No
Riportare quali azioni si metteranno in atto per rispettare i Target di progetto [riportare nel cronoprogramma le relative tempistiche]*	
Sono stati acquisiti eventuali e ulteriori pareri e le autorizzazioni necessari?*	No
Indicare quali pareri*	
Specificare quali autorizzazioni l'intervento richieda [riportare nel cronoprogramma le relative tempistiche]*	Cila
Si richiederà la Conferenza dei Servizi decisoria? (in caso affermativo riportare nel cronoprogramma le relative tempistiche)*	No
L'area interessata dall'intervento è sottoposta a vincoli? (es. paesaggistici, urbanistici, ambientali)?*	No
Indicare il tipo di vincolo*	
In caso di presenza di vincoli, qualificare quali siano ostativi per la realizzazione delle opere e come si preveda di superarli*	



PNRR – MISSIONE 6 SALUTE

M6.C1 – 1.2.2 Implementazione di un nuovo modello organizzativo: Centrali Operative Territoriali

Gantt Interattivo

Cronoprogramma

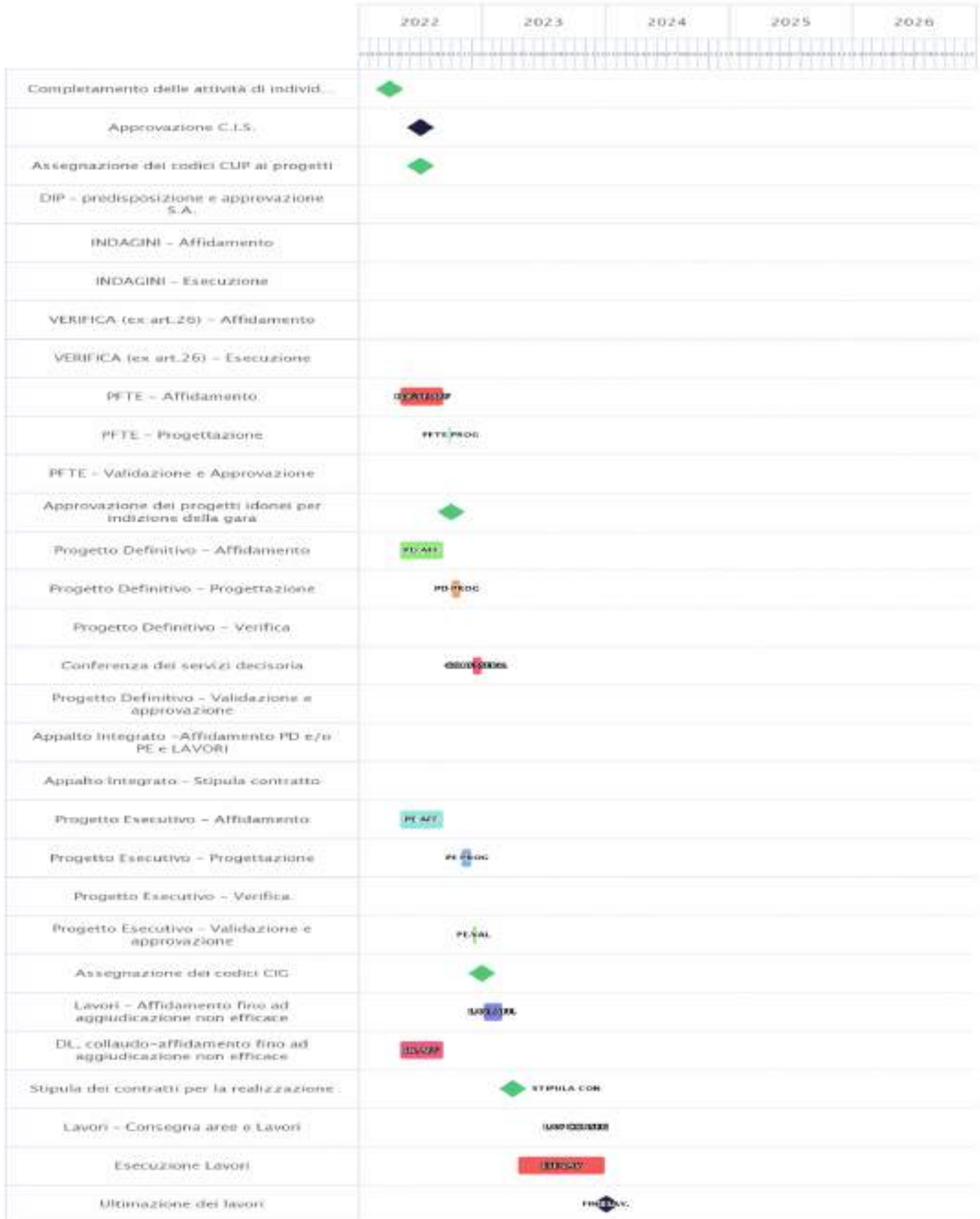



PNRR – MISSIONE 6 SALUTE

M6.C1 – 1.2.2 Implementazione di un nuovo modello organizzativo: Centrali Operative Territoriali

Sez. II - DESCRIZIONE E CARATTERISTICHE DELL'INTERVENTO - QUADRO ECONOMICO DEI LAVORI

A) LAVORI	59134
A.1) Importo dei lavori	59134
A.2) Oneri sicurezza non soggetti a ribasso	
B) SOMME A DISPOSIZIONE	13941
B.1) Imprevisti	13941
B.2) Acquisto terreni - importo rendicontabile laddove necessario per l'attuazione dell'investimento nella misura massima del 10%	
B.3) Attrezzature, arredi, forniture	
B.4) Indagini	
B.5) Progettazione, D.L., collaudo, verifiche	
B.5.a) Progettazione	
B.5.b) Supporto al Rup	
B.5.c) Verifica del progetto (art. 26, d.lgs. 50/2016)	
B.5.d) Collaudo (tecnico-amministrativo, statico, tecnico funzionale degli impianti)	
B.5.e) Coordinatore della sicurezza in fase di esecuzione e Direzione Lavori	
B.5.f) Contributo previdenziale (4%) su spese tecniche	
B.6) Accantonamenti	
B.6.a) Art. 113, d.lgs. 50/2016 (incentivo funzioni tecniche interne esclusa la quota del 20% per beni strumentali)	
B.6.b) Polizze rischi professionali personale interno per progettazione (art. 24, c. 4, d.lgs. 50/2016)	
B.6.c) Spese per commissioni giudicatrici (IVA inclusa)	
B.6.d) Spese per pubblicità e notifiche (ANAC)	
B.7) Allacci	
B.8) IVA	
B.8.a) IVA su lavori e imprevisti	
B.8.b) IVA su attrezzature, arredi, forniture	
B.8.c) IVA su indagini	
B.8.d) IVA su spese tecniche	
TOTALE GENERALE PROGETTO A+B (Inclusa IVA)	73075

Sez. III - DATI ECONOMICI, FINANZIARI - FONTI DI FINANZIAMENTO DEL PROGETTO

Il Soggetto richiedente con la presentazione della presente Scheda attesta la congruità degli importi allegando, almeno uno dei seguenti documenti:	Accetto
Un computo metrico estimativo, utilizzando voci e importi del prezzario regionale	no
Stime per analogia con precedenti lavorazioni similari	si
Preventivi di imprese fornitrici/esecutrici	no
Stima parametrica di spesa per voci omogenee	no
Allegare almeno un documento*	
Si riportano di seguito, a titolo esemplificativo, i valori parametrici di costo medi per NUOVA COSTRUZIONE/AMPLIAMENTO – omnicomprensivi di spese tecniche, spese generali, IVA, ad esclusione di attrezzature ed arredi i cui costi sono stimati in un importo pari al 15% del costo parametrico. Tali valori sono stati impiegati per la prevalutazione economica dei diversi interventi in sede di stesura del Piano Nazionale di Ripresa e Resilienza. (Deliberazione 9 marzo 2018, n. 4/2018/G della Corte dei Conti – Sezione Centrale di Controllo sulla Gestione delle Amministrazioni dello Stato su "L'attuazione del Programma Straordinario per la ristrutturazione edilizia e l'ammodernamento tecnologico del patrimonio sanitario"; Intesa 23 marzo 2005 della Conferenza Permanente per i rapporti tra lo Stato le Regioni e le Province Autonome di Trento e Bolzano - Rep. Atti n. 2271). La stima comprende i costi per la realizzazione del fabbricato, ma non include i costi per l'ammodernamento tecnologico (arredi e tecnologie), che sono stati stimati in un importo pari al 15% del costo di realizzazione dell'intervento.	1600 €/m2
Si riporta di seguito, a titolo esemplificativo, il valore parametrico di costo medio per RICOSTRUZIONE – omnicomprensivi di spese tecniche, spese generali, IVA, ad esclusione di attrezzature ed arredi i cui costi sono stimati in un importo pari al 15% del costo parametrico. Tali valori sono stati impiegati per la prevalutazione economica dei diversi interventi in sede di stesura del Piano Nazionale di Ripresa e Resilienza. (Deliberazione 9 marzo 2018, n. 4/2018/G della Corte dei Conti – Sezione Centrale di Controllo sulla Gestione delle Amministrazioni dello Stato su "L'attuazione del Programma Straordinario per la ristrutturazione edilizia e l'ammodernamento tecnologico del patrimonio sanitario"; Intesa 23 marzo 2005 della Conferenza Permanente per i rapporti tra lo Stato le Regioni e le Province Autonome di Trento e Bolzano - Rep. Atti n. 2271). La stima comprende i costi per la realizzazione del fabbricato, ma non include i costi per l'ammodernamento tecnologico (arredi e tecnologie), che sono stati stimati in un importo pari al 15% del costo di realizzazione dell'intervento.	1700 €/m2



PNRR – MISSIONE 6 SALUTE

M6.C1 – 1.2.2 Implementazione di un nuovo modello organizzativo: Centrali Operative Territoriali

Si riporta di seguito, a titolo esemplificativo, il valore parametrico di costo medio per ABBATTIMENTO/DEMOLIZIONE omnicomprensivo impiegato per la prevalutazione economica dei diversi interventi in sede di stesura del Piano Nazionale di Ripresa e Resilienza	25 €/mc
Si riportano di seguito, a titolo esemplificativo, i valori parametrici di costo medi per RISTRUTTURAZIONE PESANTE – omnicomprensivi di spese tecniche, spese generali, IVA, ad esclusione di attrezzature ed arredi i cui costi sono stimati in un importo pari al 15% del costo parametrico. Tali valori sono stati impiegati per la prevalutazione economica dei diversi interventi in sede di stesura del Piano Nazionale di Ripresa e Resilienza. (Deliberazione 9 marzo 2018, n. 4/2018/G della Corte dei Conti – Sezione Centrale di Controllo sulla Gestione delle Amministrazioni dello Stato su "L'attuazione del Programma Straordinario per la ristrutturazione edilizia e l'ammodernamento tecnologico del patrimonio sanitario"; Intesa 23 marzo 2005 della Conferenza Permanente per i rapporti tra lo Stato le Regioni e le Province Autonome di Trento e Bolzano - Rep. Atti n. 2271). La stima comprende i costi per la realizzazione del fabbricato, ma non include i costi per l'ammodernamento tecnologico (arredi e tecnologie), che sono stati stimati in un importo pari al 15% del costo di realizzazione dell'intervento.	1300 €/m2
Si riportano di seguito, a titolo esemplificativo, i valori parametrici di costo medi per RISTRUTTURAZIONE MEDIA – omnicomprensivi di spese tecniche, spese generali, IVA, ad esclusione di attrezzature ed arredi i cui costi sono stimati in un importo pari al 15% del costo parametrico. Tali valori sono stati impiegati per la prevalutazione economica dei diversi interventi in sede di stesura del Piano Nazionale di Ripresa e Resilienza. (Deliberazione 9 marzo 2018, n. 4/2018/G della Corte dei Conti – Sezione Centrale di Controllo sulla Gestione delle Amministrazioni dello Stato su "L'attuazione del Programma Straordinario per la ristrutturazione edilizia e l'ammodernamento tecnologico del patrimonio sanitario"; Intesa 23 marzo 2005 della Conferenza Permanente per i rapporti tra lo Stato le Regioni e le Province Autonome di Trento e Bolzano - Rep. Atti n. 2271). La stima comprende i costi per la realizzazione del fabbricato, ma non include i costi per l'ammodernamento tecnologico (arredi e tecnologie), che sono stati stimati in un importo pari al 15% del costo di realizzazione dell'intervento.	1000 €/m2
Si riportano di seguito, a titolo esemplificativo, i valori parametrici di costo medi per RISTRUTTURAZIONE LEGGERA – omnicomprensivi di spese tecniche, spese generali, IVA, ad esclusione di attrezzature ed arredi i cui costi sono stimati in un importo pari al 15% del costo parametrico. Tali valori sono stati impiegati per la prevalutazione economica dei diversi interventi in sede di stesura del Piano Nazionale di Ripresa e Resilienza. (Deliberazione 9 marzo 2018, n. 4/2018/G della Corte dei Conti – Sezione Centrale di Controllo sulla Gestione delle Amministrazioni dello Stato su "L'attuazione del Programma Straordinario per la ristrutturazione edilizia e l'ammodernamento tecnologico del patrimonio sanitario"; Intesa 23 marzo 2005 della Conferenza Permanente per i rapporti tra lo Stato le Regioni e le Province Autonome di Trento e Bolzano - Rep. Atti n. 2271). La stima comprende i costi per la realizzazione del fabbricato, ma non include i costi per l'ammodernamento tecnologico (arredi e tecnologie), che sono stati stimati in un importo pari al 15% del costo di realizzazione dell'intervento.	600 €/m2
IMPORTO COMPLESSIVO INVESTIMENTO - (Nota: l'importo sarà automaticamente visualizzato in base a quanto imputato nel QUADRO ECONOMICO DEI LAVORI)	73075
FINANZIAMENTO PNRR	73075
Ulteriori fonti di finanziamento?	No
Il Soggetto richiedente dichiara sotto la propria responsabilità che, ai sensi dell'art. 9 del Regolamento (EU) 241/2021, in conformità con quanto indicato dalla circolare del MEF n.33 del 31.12.2021, recante chiarimenti in merito a "Addizionalità, finanziamento complementare e obbligo di assenza del c.d. doppio finanziamento", il sostegno fornito nell'ambito del dispositivo per la ripresa e la resilienza (RRF) in aggiunta al sostegno fornito nell'ambito di altri programmi e strumenti dell'Unione non copre lo stesso costo.	
Indicare le fonti e i rispettivi importi delle eventuali fonti di finanziamento ulteriori rispetto al budget assegnato a valere sul PNRR/FC (indicare la fonte e l'importo in euro separati da #):	



PNRR – MISSIONE 6 SALUTE

M6.C1 – 1.2.2 Implementazione di un nuovo modello organizzativo: Centrali Operative Territoriali

Sez. III - DATI ECONOMICI, FINANZIARI - CRONOPROGRAMMA FINANZIARIO

L'intervento è in corso?	No
Spesa prevista nell'anno 2020	
Spesa prevista nell'anno 2021	
Spesa prevista nell'anno 2022	36537.5
Spesa prevista nell'anno 2023	36537.5
Spesa prevista nell'anno 2024	0
Spesa prevista nell'anno 2025	0
Spesa prevista nell'anno 2026	0

Sez. IV - DATI E CARATTERISTICHE DELL'IMMOBILE - DATI DIMENSIONALI E PATRIMONIALI

Superficie lorda a disposizione (mq) (riferita all'area di intervento e comprensiva di opere edili interne: tramezzi, scale, ascensori, cavedi, pareti perimetrali esterne, locali ad uso tecnico e centrali impiantistiche)	105
Anno ultima ristrutturazione leggera	
Anno ultima ristrutturazione pesante	
Numero di piani a disposizione	1
Accesso all'area di intervento	Autonomo
Note	
Utilizzo Immobile	Parziale
Indicazione dei piani a disposizione (riferiti all'area d'intervento, specificare fuori terra ed entro terra, compresi di eventuali piani tecnici)	PIANO INTERRATO, PIANO TERRA, PIANO PRIMO, PIANO SECONDO
Valore patrimoniale (in €)	1589000



PNRR – MISSIONE 6 SALUTE

M6.C1 – 1.2.2 Implementazione di un nuovo modello organizzativo: Centrali Operative Territoriali

SCHEDA IMMOBILE 2

M6.C1 – 1.2.2 Implementazione di un nuovo modello organizzativo: Centrali Operative Territoriali

Sez. I - IDENTIFICAZIONE DELL'INTERVENTO

Titolo intervento*	Spoletto Centrale Operativa Territoriale Spoke Modulo 2
CUP / codice progetto*	F32C22000210006
Data apertura CUP*	03/03/2022
Importo complessivo intervento - (Nota: l'importo sarà automaticamente visualizzato in base a quanto imputato nel QUADRO ECONOMICO DEI LAVORI)*	73075
Immobile oggetto di intervento (indicare ASL e indirizzo del presidio)*	Azienda USL Umbria 2
Descrizione sintetica del Progetto*	Spoletto Centrale Operativa Territoriale Spoke Modulo 2
Modalità attuative*	Appalto per l'affidamento dei servizi di progettazione, Appalto lavori su Progetto Esecutivo
Dichiaro che l'immobile oggetto dell'intervento è di proprietà dell'amministrazione o di altro ente pubblico	Accetto
Altro/Eventuali note	

Sez. IV - DATI E CARATTERISTICHE DELL'IMMOBILE - DATI GENERALI

Proprietà dell'edificio*	Proprietà dell'ente sanitario
Denominazione	Distretto sud-est Spoletto Centro Salute Spoke Modulo 2
Via	ALDO MANNA
Civico	snc
Cap	06049
Provincia	PERUGIA
Comune	SPOLETO
Destinazione urbanistica	Zona urbana consolidata
Nota destinazione urbanistica	
Destinazione d'uso della struttura	Servizi territoriali
Nota destinazione d'uso della struttura	
Titolo di disponibilità giuridica immobile: (qualora non disponibile, indicare il timing necessario a perfezionarlo)	proprietà
Zona Climatica	Zona climatica - E
Zona sismica	Zona sismica - 1
Edificio a disposizione	Porzioni di edificio
Nota edificio a disposizione	
Anno di costruzione	2000
Superficie lorda totale dell'intero immobile: (comprensiva di opere edili interne: tramezzi, scale, ascensori, cavedi, pareti perimetrali esterne, locali ad uso tecnico e centrali impiantistiche)	1320
N° di piani totali dell'immobile: (numero di piani fuori terra, compresi eventuali piani tecnici)	4
Accessibilità alla rete del trasporto pubblico	Si
Disponibilità di parcheggi	Esterni
Tipologia prevalente dell'immobile (indicare la tipologia che maggiormente caratterizza l'immobile nel suo complesso. E' possibile selezionare più opzioni)	Mono/Polì blocco
Nota proprietà dell'edificio	
Attuale stato dell'edificio	Edificio in uso
Presenza di Vincoli Beni Culturali	No
Indicare se esiste una dichiarazione di interesse culturale da parte della competente Soprintendenza	



PNRR – MISSIONE 6 SALUTE

M6.C1 – 1.2.2 Implementazione di un nuovo modello organizzativo: Centrali Operative Territoriali

Sez. II - DESCRIZIONE E CARATTERISTICHE DELL'INTERVENTO - TIPOLOGIA DI INTERVENTO

Nuova costruzione/ampliamento*	No
Sup. int. (mq)	
Abbattimento e ricostruzione*	No
Sup. int. (mq)	
Ristrutturazione*	Si
Ristrutturazione pesante*	No
Ristrutturazione media*	No
Ristrutturazione leggera*	Si
Sup. int. (mq)	50

Sez. II - DESCRIZIONE E CARATTERISTICHE DELL'INTERVENTO - DICHIARAZIONE DI COERENZA DELL'INTERVENTO CON GLI OBIETTIVI GENERALI DEL PNRR

<p>Il Soggetto richiedente dichiara sotto la propria responsabilità: di garantire che, ai sensi dell'art. 9 del Regolamento (EU) 241/2021, in conformità con quanto indicato dalla circolare del MEF n.33 del 31.12.2021, recante chiarimenti in merito a "Addizionalità, finanziamento complementare e obbligo di assenza del c.d. doppio finanziamento", in caso di progetti di investimento sostenuti da altri programmi e strumenti dell'Unione, il sostegno fornito nell'ambito del dispositivo per la ripresa e la resilienza (RRF) non copre lo stesso costo; che la realizzazione delle attività progettuali prevede di non arrecare un danno significativo agli obiettivi ambientali, ai sensi dell'articolo 17 del Regolamento (UE) 2020/852; che la realizzazione delle attività progettuali è coerente con i principi e gli obblighi specifici del PNRR relativamente al principio del "Do No Significant Harm" (DNSH) e, ove applicabili, ai principi del Tagging clima e digitale, della parità di genere (Gender Equality), della protezione e valorizzazione dei giovani e del superamento dei divari territoriali; che l'attuazione del progetto prevede il rispetto delle norme comunitarie e nazionali applicabili, ivi incluse quelle in materia di trasparenza, uguaglianza di genere e pari opportunità e tutela dei diversamente abili; che l'attuazione del progetto prevede il rispetto della normativa europea e nazionale applicabile, con particolare riferimento ai principi di parità di trattamento, non discriminazione, trasparenza, proporzionalità e pubblicità; che adotterà misure adeguate volte a rispettare il principio di sana gestione finanziaria secondo quanto disciplinato nel Regolamento finanziario (UE, Euratom) 2018/1046 e nell'art. 22 del Regolamento (UE) 2021/241, in particolare in materia di prevenzione dei conflitti di interessi, delle frodi, della corruzione e di recupero e restituzione dei fondi che sono stati indebitamente assegnati; di disporre delle competenze, risorse e qualifiche professionali, sia tecniche che amministrative, necessarie per portare a termine il progetto e assicurare il raggiungimento di eventuali milestone e target associati; di aver considerato e valutato tutte le condizioni che possono incidere sull'ottenimento e utilizzo del finanziamento a valere sulle risorse dell'Investimento M6.C1 – 1.2.2</p> <p>IMPLEMENTAZIONE DI UN NUOVO MODELLO ORGANIZZATIVO: CENTRALI OPERATIVE TERRITORIALI e di averne tenuto conto ai fini dell'elaborazione della proposta progettuale; di essere a conoscenza che l'Amministrazione centrale responsabile di intervento si riserva il diritto di procedere d'ufficio a verifiche, anche a campione, in ordine alla veridicità delle dichiarazioni rilasciate in sede di domanda di finanziamento e/o, comunque, nel corso della procedura, ai sensi e per gli effetti della normativa vigente.</p>	Accetto
--	---------



PNRR – MISSIONE 6 SALUTE

M6.C1 – 1.2.2 Implementazione di un nuovo modello organizzativo: Centrali Operative Territoriali

Sez. II - DESCRIZIONE E CARATTERISTICHE DELL'INTERVENTO - DICHIARAZIONE DI COERENZA DELL'INTERVENTO CON GLI OBIETTIVI SPECIFICI DELLA MISSIONE DELL'INTERVENTO

Il Soggetto richiedente dichiara sotto la propria responsabilità: Che l'intervento prevede la realizzazione di una Centrali Operative Territoriali (COT) , con la funzione di coordinare i servizi domiciliari con gli altri servizi sanitari, assicurando l'interfaccia con gli ospedali e la rete di emergenza-urgenza, in coerenza con quanto definito dal Piano Nazionale di Ripresa e Resilienza per la componente M6.C1 – 1.2 Casa come primo luogo di cura e telemedicina.	Accetto
Che l'intervento rientra nell'intervention field 013 "Applicazioni e servizi e informatici di assistenza sanitaria online (compresi l'e-Care, l'Internet delle cose per l'attività fisica e la domotica per categorie deboli)" (Allegato VII del Regolamento (UE) 241/2021 del Parlamento Europeo e del Consiglio del 12.02.2021"	Accetto

Sez. II - DESCRIZIONE E CARATTERISTICHE DELL'INTERVENTO - INQUADRAMENTO PROGRAMMATICO

L'intervento è coerente con i Documenti di Programmazione e/o gli strumenti di pianificazione territoriale e settoriale (ad es. urbanistica, paesaggistica, infrastrutture)?*	Si
Specificare in quali documenti è stato inserito	Piano triennale DEL PATRIMONIO
Chiarire come e in quali tempi si intenda implementare l'inserimento nei documenti di programmazione [Riportare nel cronoprogramma l'attività relativa e indicare la data limite entro la quale deve essere completata]	
È necessario modificare e/o integrare i Documenti di Programmazione e/o strumenti di pianificazione territoriale?*	No
Indicare quali ed in quali tempi si intenda eseguire l'integrazione [Riportare nel cronoprogramma l'attività relativa e indicare la data limite entro la quale deve essere completata]	

Sez. II - DESCRIZIONE E CARATTERISTICHE DELL'INTERVENTO - ASPETTI GIURIDICO/AMMINISTRATIVI RELATIVI ALLA APPALTABILITÀ DELL'INTERVENTO

L'intervento ha ad oggetto beni già nella disponibilità del Soggetto Richiedente?*	Si
Indicare come si intenda acquisire la disponibilità del bene [contestualmente indicare la data limite per l'acquisizione del bene nel cronoprogramma]	
L'intervento ha ad oggetto beni nella proprietà del Soggetto Richiedente?*	Si
Indicare	
La destinazione d'uso dell'edificio/fabbricato/impianto/... è coerente con l'Intervento che si intende realizzare?*	Si
Specificare come si intenda rendere coerente la destinazione d'uso ed in quali tempi [indicare nel cronoprogramma]	
È necessario avvalersi dello strumento dell'esproprio sul sito oggetto dell'Intervento?*	No
Descrivere nel dettaglio la sussistenza di un nesso diretto tra l'acquisto del terreno e gli obiettivi dell'operazione e le procedure amministrative e la tempistica di esproprio prevista [Riportare nel cronoprogramma l'attività relativa e indicare la data limite entro la quale deve essere completata]	
Esistono ricorsi giudiziari o pendenze sul sito / immobile oggetto dell'Intervento?*	No
Indicare quali e motivare con quali strumenti si intenda superare tale aspetto critico	
Il sito / immobile sono integralmente accessibili per i sopralluoghi in fase di gara e/o per le fasi di esecuzione?*	Si
Descrivere le motivazioni e la tempistica previste per la risoluzione della problematica: (es. sequestro autorità giudiziaria, curatori fallimentari, occupazione abusiva, ordinanze di sgombero pericolo di crollo, ecc...)	
Si rilevano potenziali/attuali interferenze con altri interventi e/o soggetti istituzionali per la successiva fase di cantiere?*	No
Descrivere se e quali interferenze si rilevano e in che modo tale aspetto non incida sull'attuazione dell'intervento	
L'intervento prevede di eseguire i lavori in fabbricati che durante gli stessi rimangono anche parzialmente in funzione?*	No
Descrivere le eventuali misure adottate per la gestione delle interferenze (sedi provvisorie, trasferimenti, ecc.) in che modo tale aspetto non incida sull'attuazione dell'intervento	
Si dispone di una perizia giurata di parte redatta da un valutatore qualificato secondo le disposizioni europee e nazionali vigenti che attesti il valore di mercato?*	No



PNRR – MISSIONE 6 SALUTE

M6.C1 – 1.2.2 Implementazione di un nuovo modello organizzativo: Centrali Operative Territoriali

Sez. II - DESCRIZIONE E CARATTERISTICHE DELL'INTERVENTO - PROCEDURE IN MATERIA AMBIENTALE, ARCHEOLOGICA, ETC

L'intervento richiede l'attivazione della procedura di VIA (Valutazione di Impatto Ambientale) o di PUA (Provvedimento Unico Ambientale)?*	No
Fornire maggiori informazioni sullo stato della procedura [riportare nel cronoprogramma le tempistiche]*	
L'intervento richiede l'attivazione della procedura di VINCA (Valutazione di Incidenza Ecologica) in relazione ai Siti Natura 2000?*	No
Fornire maggiori informazioni sullo stato della procedura [riportare nel cronoprogramma le relative tempistiche]*	
L'intervento richiede la verifica preventiva dell'interesse archeologico ai sensi dell'art.25 del D.Lgs. 50/2016?*	No
Fornire maggiori informazioni sullo stato della procedura [riportare nel cronoprogramma le relative tempistiche]*	

Sez. II - DESCRIZIONE E CARATTERISTICHE DELL'INTERVENTO - ELEMENTI PROGETTUALI E STATO DI ATTUAZIONE ATTUALE/PREVISTO

Nessun livello di progettazione	si
Documento di indirizzo alla progettazione (In caso di disponibilità, allegare alla presente scheda il documento relativo)	
Approvato / validato*	
Estremi atto di approvazione*	
Documento di Fattibilità Alternative Progettuali (In caso di disponibilità, allegare alla presente scheda il documento relativo)	
Approvato/ validato*	
Estremi atto di approvazione*	
Progetto di fattibilità tecnico economica (o P. Preliminare) inclusa esecuzione prime indagini, rilievi, caratterizzazioni (In caso di disponibilità, allegare alla presente scheda il documento relativo)	
Approvato/ validato*	
Estremi atto di approvazione*	
Progetto definitivo (In caso di disponibilità, allegare alla presente scheda il documento relativo)	
Approvato/ validato*	
Estremi atto di approvazione*	
Progetto esecutivo (In caso di disponibilità, allegare alla presente scheda il documento relativo)	
Approvato/ validato*	
Estremi atto di approvazione*	
Documento allegato*	
Si rende necessario eseguire o aggiornare le indagini?*	No
Indicare quali indagini (a titolo non esaustivo: rilievo topografico, rilievo sottoservizi e/o recupero elaborati forniti da enti gestori, indagini geologiche, indagini per la caratterizzazione strutturale dei materiali, indagini per il rilievo della presenza di amianto, indagini ambientali terre e rocce da scavo, indagini archeologiche, indagini valutazione rischio bellico) e stima dell'importo [riportare nel cronoprogramma le relative tempistiche]*	
L'esito delle indagini da eseguire può compromettere il cronoprogramma di progetto?*	No
Riportare quali azioni si metteranno in atto per rispettare i Target di progetto [riportare nel cronoprogramma le relative tempistiche]*	
Sono stati acquisiti eventuali e ulteriori pareri e le autorizzazioni necessari?*	No
Indicare quali pareri*	
Specificare quali autorizzazioni l'intervento richieda [riportare nel cronoprogramma le relative tempistiche]*	Cila
Si richiederà la Conferenza dei Servizi decisoria? (in caso affermativo riportare nel cronoprogramma le relative tempistiche)*	No
L'area interessata dall'intervento è sottoposta a vincoli? (es. paesaggistici, urbanistici, ambientali)?*	No
Indicare il tipo di vincolo*	
In caso di presenza di vincoli, qualificare quali siano ostativi per la realizzazione delle opere e come si preveda di superarli*	



PNRR – MISSIONE 6 SALUTE

M6.C1 – 1.2.2 Implementazione di un nuovo modello organizzativo: Centrali Operative Territoriali

Gantt Interattivo

Cronoprogramma

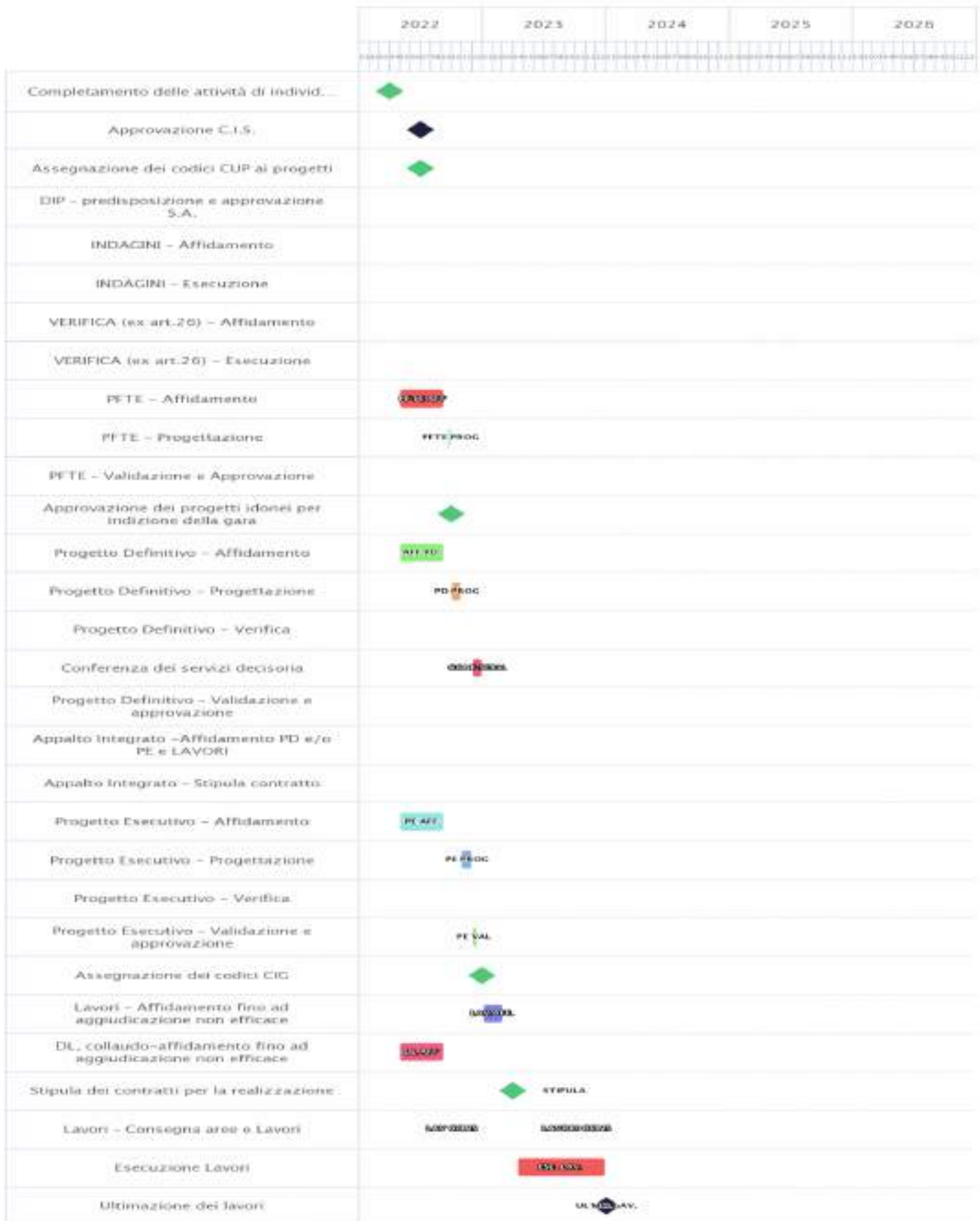



PNRR – MISSIONE 6 SALUTE

M6.C1 – 1.2.2 Implementazione di un nuovo modello organizzativo: Centrali Operative Territoriali

Sez. II - DESCRIZIONE E CARATTERISTICHE DELL'INTERVENTO - QUADRO ECONOMICO DEI LAVORI

A) LAVORI	59134
A.1) Importo dei lavori	59134
A.2) Oneri sicurezza non soggetti a ribasso	
B) SOMME A DISPOSIZIONE	13941
B.1) Imprevisti	13941
B.2) Acquisto terreni - importo rendicontabile laddove necessario per l'attuazione dell'investimento nella misura massima del 10%	
B.3) Attrezzature, arredi, forniture	
B.4) Indagini	
B.5) Progettazione, D.L., collaudo, verifiche	
B.5.a) Progettazione	
B.5.b) Supporto al Rup	
B.5.c) Verifica del progetto (art. 26, d.lgs. 50/2016)	
B.5.d) Collaudo (tecnico-amministrativo, statico, tecnico funzionale degli impianti)	
B.5.e) Coordinatore della sicurezza in fase di esecuzione e Direzione Lavori	
B.5.f) Contributo previdenziale (4%) su spese tecniche	
B.6) Accantonamenti	
B.6.a) Art. 113, d.lgs. 50/2016 (incentivo funzioni tecniche interne esclusa la quota del 20% per beni strumentali)	
B.6.b) Polizze rischi professionali personale interno per progettazione (art. 24, c. 4, d.lgs. 50/2016)	
B.6.c) Spese per commissioni giudicatrici (IVA inclusa)	
B.6.d) Spese per pubblicità e notifiche (ANAC)	
B.7) Allacci	
B.8) IVA	
B.8.a) IVA su lavori e imprevisti	
B.8.b) IVA su attrezzature, arredi, forniture	
B.8.c) IVA su indagini	
B.8.d) IVA su spese tecniche	
TOTALE GENERALE PROGETTO A+B (Inclusa IVA)	73075

Sez. III - DATI ECONOMICI, FINANZIARI - FONTI DI FINANZIAMENTO DEL PROGETTO

Il Soggetto richiedente con la presentazione della presente Scheda attesta la congruità degli importi allegando, almeno uno dei seguenti documenti:	Accetto
Un computo metrico estimativo, utilizzando voci e importi del prezzario regionale	no
Stime per analogia con precedenti lavorazioni similari	si
Preventivi di imprese fornitrici/eseccutrici	no
Stima parametrica di spesa per voci omogenee	no
Allegare almeno un documento*	
Si riportano di seguito, a titolo esemplificativo, i valori parametrici di costo medi per NUOVA COSTRUZIONE/AMPLIAMENTO – omnicomprensivi di spese tecniche, spese generali, IVA, ad esclusione di attrezzature ed arredi i cui costi sono stimati in un importo pari al 15% del costo parametrico. Tali valori sono stati impiegati per la prevalutazione economica dei diversi interventi in sede di stesura del Piano Nazionale di Ripresa e Resilienza. (Deliberazione 9 marzo 2018, n. 4/2018/G della Corte dei Conti – Sezione Centrale di Controllo sulla Gestione delle Amministrazioni dello Stato su "L'attuazione del Programma Straordinario per la ristrutturazione edilizia e l'ammodernamento tecnologico del patrimonio sanitario"; Intesa 23 marzo 2005 della Conferenza Permanente per i rapporti tra lo Stato le Regioni e le Province Autonome di Trento e Bolzano - Rep. Atti n. 2271). La stima comprende i costi per la realizzazione del fabbricato, ma non include i costi per l'ammodernamento tecnologico (arredi e tecnologie), che sono stati stimati in un importo pari al 15% del costo di realizzazione dell'intervento.	1600 €/m2
Si riporta di seguito, a titolo esemplificativo, il valore parametrico di costo medio per RICOSTRUZIONE – omnicomprensivi di spese tecniche, spese generali, IVA, ad esclusione di attrezzature ed arredi i cui costi sono stimati in un importo pari al 15% del costo parametrico. Tali valori sono stati impiegati per la prevalutazione economica dei diversi interventi in sede di stesura del Piano Nazionale di Ripresa e Resilienza. (Deliberazione 9 marzo 2018, n. 4/2018/G della Corte dei Conti – Sezione Centrale di Controllo sulla Gestione delle Amministrazioni dello Stato su "L'attuazione del Programma Straordinario per la ristrutturazione edilizia e l'ammodernamento tecnologico del patrimonio sanitario"; Intesa 23 marzo 2005 della Conferenza Permanente per i rapporti tra lo Stato le Regioni e le Province Autonome di Trento e Bolzano - Rep. Atti n. 2271). La stima comprende i costi per la realizzazione del fabbricato, ma non include i costi per l'ammodernamento tecnologico (arredi e tecnologie), che sono stati stimati in un importo pari al 15% del costo di realizzazione dell'intervento.	1700 €/m2



PNRR – MISSIONE 6 SALUTE

M6.C1 – 1.2.2 Implementazione di un nuovo modello organizzativo: Centrali Operative Territoriali

Si riporta di seguito, a titolo esemplificativo, il valore parametrico di costo medio per ABBATTIMENTO/DEMOLIZIONE omnicomprensivo impiegato per la prevalutazione economica dei diversi interventi in sede di stesura del Piano Nazionale di Ripresa e Resilienza	25 €/mc
Si riportano di seguito, a titolo esemplificativo, i valori parametrici di costo medi per RISTRUTTURAZIONE PESANTE – omnicomprensivi di spese tecniche, spese generali, IVA, ad esclusione di attrezzature ed arredi i cui costi sono stimati in un importo pari al 15% del costo parametrico. Tali valori sono stati impiegati per la prevalutazione economica dei diversi interventi in sede di stesura del Piano Nazionale di Ripresa e Resilienza. (Deliberazione 9 marzo 2018, n. 4/2018/G della Corte dei Conti – Sezione Centrale di Controllo sulla Gestione delle Amministrazioni dello Stato su "L'attuazione del Programma Straordinario per la ristrutturazione edilizia e l'ammodernamento tecnologico del patrimonio sanitario"; Intesa 23 marzo 2005 della Conferenza Permanente per i rapporti tra lo Stato le Regioni e le Province Autonome di Trento e Bolzano - Rep. Atti n. 2271). La stima comprende i costi per la realizzazione del fabbricato, ma non include i costi per l'ammodernamento tecnologico (arredi e tecnologie), che sono stati stimati in un importo pari al 15% del costo di realizzazione dell'intervento.	1300 €/m2
Si riportano di seguito, a titolo esemplificativo, i valori parametrici di costo medi per RISTRUTTURAZIONE MEDIA – omnicomprensivi di spese tecniche, spese generali, IVA, ad esclusione di attrezzature ed arredi i cui costi sono stimati in un importo pari al 15% del costo parametrico. Tali valori sono stati impiegati per la prevalutazione economica dei diversi interventi in sede di stesura del Piano Nazionale di Ripresa e Resilienza. (Deliberazione 9 marzo 2018, n. 4/2018/G della Corte dei Conti – Sezione Centrale di Controllo sulla Gestione delle Amministrazioni dello Stato su "L'attuazione del Programma Straordinario per la ristrutturazione edilizia e l'ammodernamento tecnologico del patrimonio sanitario"; Intesa 23 marzo 2005 della Conferenza Permanente per i rapporti tra lo Stato le Regioni e le Province Autonome di Trento e Bolzano - Rep. Atti n. 2271). La stima comprende i costi per la realizzazione del fabbricato, ma non include i costi per l'ammodernamento tecnologico (arredi e tecnologie), che sono stati stimati in un importo pari al 15% del costo di realizzazione dell'intervento.	1000 €/m2
Si riportano di seguito, a titolo esemplificativo, i valori parametrici di costo medi per RISTRUTTURAZIONE LEGGERA – omnicomprensivi di spese tecniche, spese generali, IVA, ad esclusione di attrezzature ed arredi i cui costi sono stimati in un importo pari al 15% del costo parametrico. Tali valori sono stati impiegati per la prevalutazione economica dei diversi interventi in sede di stesura del Piano Nazionale di Ripresa e Resilienza. (Deliberazione 9 marzo 2018, n. 4/2018/G della Corte dei Conti – Sezione Centrale di Controllo sulla Gestione delle Amministrazioni dello Stato su "L'attuazione del Programma Straordinario per la ristrutturazione edilizia e l'ammodernamento tecnologico del patrimonio sanitario"; Intesa 23 marzo 2005 della Conferenza Permanente per i rapporti tra lo Stato le Regioni e le Province Autonome di Trento e Bolzano - Rep. Atti n. 2271). La stima comprende i costi per la realizzazione del fabbricato, ma non include i costi per l'ammodernamento tecnologico (arredi e tecnologie), che sono stati stimati in un importo pari al 15% del costo di realizzazione dell'intervento.	600 €/m2
IMPORTO COMPLESSIVO INVESTIMENTO - (Nota: l'importo sarà automaticamente visualizzato in base a quanto imputato nel QUADRO ECONOMICO DEI LAVORI)	73075
FINANZIAMENTO PNRR	73075
Ulteriori fonti di finanziamento?	No
Il Soggetto richiedente dichiara sotto la propria responsabilità che, ai sensi dell'art. 9 del Regolamento (EU) 241/2021, in conformità con quanto indicato dalla circolare del MEF n.33 del 31.12.2021, recante chiarimenti in merito a "Addizionalità, finanziamento complementare e obbligo di assenza del c.d. doppio finanziamento", il sostegno fornito nell'ambito del dispositivo per la ripresa e la resilienza (RRF) in aggiunta al sostegno fornito nell'ambito di altri programmi e strumenti dell'Unione non copre lo stesso costo.	
Indicare le fonti e i rispettivi importi delle eventuali fonti di finanziamento ulteriori rispetto al budget assegnato a valere sul PNRR/FC (indicare la fonte e l'importo in euro separati da #):	



PNRR – MISSIONE 6 SALUTE

M6.C1 – 1.2.2 Implementazione di un nuovo modello organizzativo: Centrali Operative Territoriali

Sez. III - DATI ECONOMICI, FINANZIARI - CRONOPROGRAMMA FINANZIARIO

L'intervento è in corso?	No
Spesa prevista nell'anno 2020	
Spesa prevista nell'anno 2021	
Spesa prevista nell'anno 2022	36537.5
Spesa prevista nell'anno 2023	36537.5
Spesa prevista nell'anno 2024	0
Spesa prevista nell'anno 2025	0
Spesa prevista nell'anno 2026	0

Sez. IV - DATI E CARATTERISTICHE DELL'IMMOBILE - DATI DIMENSIONALI E PATRIMONIALI

Superficie lorda a disposizione (mq) (riferita all'area di intervento e comprensiva di opere edili interne: tramezzi, scale, ascensori, cavedi, pareti perimetrali esterne, locali ad uso tecnico e centrali impiantistiche)	105
Anno ultima ristrutturazione leggera	
Anno ultima ristrutturazione pesante	
Numero di piani a disposizione	1
Accesso all'area di intervento	Autonomo
Note	
Utilizzo Immobile	Parziale
Indicazione dei piani a disposizione (riferiti all'area d'intervento, specificare fuori terra ed entro terra, compresi di eventuali piani tecnici)	piano terra, PIANO PRIMO PIANO SECONDO
Valore patrimoniale (in €)	1589000



PNRR – MISSIONE 6 SALUTE

M6.C1 – 1.2.2 Implementazione di un nuovo modello organizzativo: Centrali Operative Territoriali

SCHEDA IMMOBILE 3

M6.C1 – 1.2.2 Implementazione di un nuovo modello organizzativo: Centrali Operative Territoriali

Sez. I - IDENTIFICAZIONE DELL'INTERVENTO

Titolo intervento*	Terni Centrale Operativa Territoriale Spoke Modulo 1
CUP / codice progetto*	F42C22000070006
Data apertura CUP*	03/03/2022
Importo complessivo intervento - (Nota: l'importo sarà automaticamente visualizzato in base a quanto imputato nel QUADRO ECONOMICO DEI LAVORI)*	273075
Immobile oggetto di intervento (indicare ASL e indirizzo del presidio)*	Azienda USL Umbria 2
Descrizione sintetica del Progetto*	Terni Centrale Operativa Territoriale Spoke Modulo 1 PALAZZINA 1 Viale Trieste
Modalità attuative*	Appalto per l'affidamento dei servizi di progettazione, Appalto lavori su Progetto Esecutivo
Dichiaro che l'immobile oggetto dell'intervento è di proprietà dell'amministrazione o di altro ente pubblico	Accetto
Altro/Eventuali note	

Sez. IV - DATI E CARATTERISTICHE DELL'IMMOBILE - DATI GENERALI

Proprietà dell'edificio*	Proprietà dell'ente sanitario
Denominazione	Distretto sud OVEST-TERNI Centro Salute Spoke Modulo 1
Via	VIALE TRIESTE
Civico	46
Cap	05100
Provincia	TERNI
Comune	TERNI
Destinazione urbanistica	Zona urbana consolidata
Nota destinazione urbanistica	
Destinazione d'uso della struttura	Servizi territoriali
Nota destinazione d'uso della struttura	
Titolo di disponibilità giuridica immobile: (qualora non disponibile, indicare il timing necessario a perfezionarlo)	proprietà
Zona Climatica	Zona climatica - D
Zona sismica	Zona sismica - 2
Edificio a disposizione	Porzioni di edificio
Nota edificio a disposizione	
Anno di costruzione	1970
Superficie lorda totale dell'intero immobile: (comprensiva di opere edili interne: tramezzi, scale, ascensori, cavedi, pareti perimetrali esterne, locali ad uso tecnico e centrali impiantistiche)	800
N° di piani totali dell'immobile: (numero di piani fuori terra, compresi eventuali piani tecnici)	3
Accessibilità alla rete del trasporto pubblico	Si
Disponibilità di parcheggi	Esterni
Tipologia prevalente dell'immobile (indicare la tipologia che maggiormente caratterizza l'immobile nel suo complesso. E' possibile selezionare più opzioni)	Mono/Poli blocco
Nota proprietà dell'edificio	
Attuale stato dell'edificio	Edificio in uso
Presenza di Vincoli Beni Culturali	No
Indicare se esiste una dichiarazione di interesse culturale da parte della competente Soprintendenza	



PNRR – MISSIONE 6 SALUTE

M6.C1 – 1.2.2 Implementazione di un nuovo modello organizzativo: Centrali Operative Territoriali

Sez. II - DESCRIZIONE E CARATTERISTICHE DELL'INTERVENTO - TIPOLOGIA DI INTERVENTO

Nuova costruzione/ampliamento*	No
Sup. int. (mq)	
Abbattimento e ricostruzione*	No
Sup. int. (mq)	
Ristrutturazione*	Si
Ristrutturazione pesante*	No
Ristrutturazione media*	Si
Ristrutturazione leggera*	
Sup. int. (mq)	100

Sez. II - DESCRIZIONE E CARATTERISTICHE DELL'INTERVENTO - DICHIARAZIONE DI COERENZA DELL'INTERVENTO CON GLI OBIETTIVI GENERALI DEL PNRR

<p>Il Soggetto richiedente dichiara sotto la propria responsabilità: di garantire che, ai sensi dell'art. 9 del Regolamento (EU) 241/2021, in conformità con quanto indicato dalla circolare del MEF n.33 del 31.12.2021, recante chiarimenti in merito a "Addizionalità, finanziamento complementare e obbligo di assenza del c.d. doppio finanziamento", in caso di progetti di investimento sostenuti da altri programmi e strumenti dell'Unione, il sostegno fornito nell'ambito del dispositivo per la ripresa e la resilienza (RRF) non copre lo stesso costo; che la realizzazione delle attività progettuali prevede di non arrecare un danno significativo agli obiettivi ambientali, ai sensi dell'articolo 17 del Regolamento (UE) 2020/852; che la realizzazione delle attività progettuali è coerente con i principi e gli obblighi specifici del PNRR relativamente al principio del "Do No Significant Harm" (DNSH) e, ove applicabili, ai principi del Tagging clima e digitale, della parità di genere (Gender Equality), della protezione e valorizzazione dei giovani e del superamento dei divari territoriali; che l'attuazione del progetto prevede il rispetto delle norme comunitarie e nazionali applicabili, ivi incluse quelle in materia di trasparenza, uguaglianza di genere e pari opportunità e tutela dei diversamente abili; che l'attuazione del progetto prevede il rispetto della normativa europea e nazionale applicabile, con particolare riferimento ai principi di parità di trattamento, non discriminazione, trasparenza, proporzionalità e pubblicità; che adotterà misure adeguate volte a rispettare il principio di sana gestione finanziaria secondo quanto disciplinato nel Regolamento finanziario (UE, Euratom) 2018/1046 e nell'art. 22 del Regolamento (UE) 2021/241, in particolare in materia di prevenzione dei conflitti di interessi, delle frodi, della corruzione e di recupero e restituzione dei fondi che sono stati indebitamente assegnati; di disporre delle competenze, risorse e qualifiche professionali, sia tecniche che amministrative, necessarie per portare a termine il progetto e assicurare il raggiungimento di eventuali milestone e target associati; di aver considerato e valutato tutte le condizioni che possono incidere sull'ottenimento e utilizzo del finanziamento a valere sulle risorse dell'Investimento M6.C1 – 1.2.2 IMPLEMENTAZIONE DI UN NUOVO MODELLO ORGANIZZATIVO: CENTRALI OPERATIVE TERRITORIALI e di averne tenuto conto ai fini dell'elaborazione della proposta progettuale; di essere a conoscenza che l'Amministrazione centrale responsabile di intervento si riserva il diritto di procedere d'ufficio a verifiche, anche a campione, in ordine alla veridicità delle dichiarazioni rilasciate in sede di domanda di finanziamento e/o, comunque, nel corso della procedura, ai sensi e per gli effetti della normativa vigente.</p>	Accetto
--	---------



PNRR – MISSIONE 6 SALUTE

M6.C1 – 1.2.2 Implementazione di un nuovo modello organizzativo: Centrali Operative Territoriali

Sez. II - DESCRIZIONE E CARATTERISTICHE DELL'INTERVENTO - DICHIARAZIONE DI COERENZA DELL'INTERVENTO CON GLI OBIETTIVI SPECIFICI DELLA MISSIONE DELL'INTERVENTO

Il Soggetto richiedente dichiara sotto la propria responsabilità: Che l'intervento prevede la realizzazione di una Centrali Operative Territoriali (COT) , con la funzione di coordinare i servizi domiciliari con gli altri servizi sanitari, assicurando l'interfaccia con gli ospedali e la rete di emergenza-urgenza, in coerenza con quanto definito dal Piano Nazionale di Ripresa e Resilienza per la componente M6.C1 – 1.2 Casa come primo luogo di cura e telemedicina.	Accetto
Che l'intervento rientra nell'intervention field 013 "Applicazioni e servizi e informatici di assistenza sanitaria online (compresi l'e-Care, l'Internet delle cose per l'attività fisica e la domotica per categorie deboli)" (Allegato VII del Regolamento (UE) 241/2021 del Parlamento Europeo e del Consiglio del 12.02.2021"	Accetto

Sez. II - DESCRIZIONE E CARATTERISTICHE DELL'INTERVENTO - INQUADRAMENTO PROGRAMMATICO

L'intervento è coerente con i Documenti di Programmazione e/o gli strumenti di pianificazione territoriale e settoriale (ad es. urbanistica, paesaggistica, infrastrutture)?*	Si
Specificare in quali documenti è stato inserito	Piano triennale del Patrimonio
Chiarire come e in quali tempi si intenda implementare l'inserimento nei documenti di programmazione [Riportare nel cronoprogramma l'attività relativa e indicare la data limite entro la quale deve essere completata]	
È necessario modificare e/o integrare i Documenti di Programmazione e/o strumenti di pianificazione territoriale?*	No
Indicare quali ed in quali tempi si intenda eseguire l'integrazione [Riportare nel cronoprogramma l'attività relativa e indicare la data limite entro la quale deve essere completata]	

Sez. II - DESCRIZIONE E CARATTERISTICHE DELL'INTERVENTO - ASPETTI GIURIDICO/AMMINISTRATIVI RELATIVI ALLA APPALTABILITÀ DELL'INTERVENTO

L'intervento ha ad oggetto beni già nella disponibilità del Soggetto Richiedente?*	Si
Indicare come si intenda acquisire la disponibilità del bene [contestualmente indicare la data limite per l'acquisizione del bene nel cronoprogramma]	
L'intervento ha ad oggetto beni nella proprietà del Soggetto Richiedente?*	Si
Indicare	
La destinazione d'uso dell'edificio/fabbricato/impianto/... è coerente con l'intervento che si intende realizzare?*	Si
Specificare come si intenda rendere coerente la destinazione d'uso ed in quali tempi [indicare nel cronoprogramma]	
È necessario avvalersi dello strumento dell'esproprio sul sito oggetto dell'intervento?*	No
Descrivere nel dettaglio la sussistenza di un nesso diretto tra l'acquisto del terreno e gli obiettivi dell'operazione e le procedure amministrative e la tempistica di esproprio prevista [Riportare nel cronoprogramma l'attività relativa e indicare la data limite entro la quale deve essere completata]	
Esistono ricorsi giudiziari o pendenze sul sito / immobile oggetto dell'intervento?*	No
Indicare quali e motivare con quali strumenti si intenda superare tale aspetto critico	
Il sito / immobile sono integralmente accessibili per i sopralluoghi in fase di gara e/o per le fasi di esecuzione?*	Si
Descrivere le motivazioni e la tempistica previste per la risoluzione della problematica: (es. sequestro autorità giudiziaria, curatori fallimentari, occupazione abusiva, ordinanze di sgombero pericolo di crollo, ecc...)	
Si rilevano potenziali/attuali interferenze con altri interventi e/o soggetti istituzionali per la successiva fase di cantiere?*	No
Descrivere se e quali interferenze si rilevano e in che modo tale aspetto non incida sull'attuazione dell'intervento	
L'intervento prevede di eseguire i lavori in fabbricati che durante gli stessi rimangono anche parzialmente in funzione?*	No
Descrivere le eventuali misure adottate per la gestione delle interferenze (sedi provvisorie, trasferimenti, ecc.) in che modo tale aspetto non incida sull'attuazione dell'intervento	
Si dispone di una perizia giurata di parte redatta da un valutatore qualificato secondo le disposizioni europee e nazionali vigenti che attesti il valore di mercato?*	No



PNRR – MISSIONE 6 SALUTE

M6.C1 – 1.2.2 Implementazione di un nuovo modello organizzativo: Centrali Operative Territoriali

Sez. II - DESCRIZIONE E CARATTERISTICHE DELL'INTERVENTO - PROCEDURE IN MATERIA AMBIENTALE, ARCHEOLOGICA, ETC

L'intervento richiede l'attivazione della procedura di VIA (Valutazione di Impatto Ambientale) o di PUA (Provvedimento Unico Ambientale)?*	No
Fornire maggiori informazioni sullo stato della procedura [riportare nel cronoprogramma le tempistiche]*	
L'intervento richiede l'attivazione della procedura di VINCA (Valutazione di Incidenza Ecologica) in relazione ai Siti Natura 2000?*	No
Fornire maggiori informazioni sullo stato della procedura [riportare nel cronoprogramma le relative tempistiche]*	
L'intervento richiede la verifica preventiva dell'interesse archeologico ai sensi dell'art.25 del D.Lgs. 50/2016?*	No
Fornire maggiori informazioni sullo stato della procedura [riportare nel cronoprogramma le relative tempistiche]*	

Sez. II - DESCRIZIONE E CARATTERISTICHE DELL'INTERVENTO - ELEMENTI PROGETTUALI E STATO DI ATTUAZIONE ATTUALE/PREVISTO

Nessun livello di progettazione	si
Documento di indirizzo alla progettazione (In caso di disponibilità, allegare alla presente scheda il documento relativo)	
Approvato / validato*	
Estremi atto di approvazione*	
Documento di Fattibilità Alternative Progettuali (In caso di disponibilità, allegare alla presente scheda il documento relativo)	
Approvato/ validato*	
Estremi atto di approvazione*	
Progetto di fattibilità tecnico economica (o P. Preliminare) inclusa esecuzione prime indagini, rilievi, caratterizzazioni (In caso di disponibilità, allegare alla presente scheda il documento relativo)	
Approvato/ validato*	
Estremi atto di approvazione*	
Progetto definitivo (In caso di disponibilità, allegare alla presente scheda il documento relativo)	
Approvato/ validato*	
Estremi atto di approvazione*	
Progetto esecutivo (In caso di disponibilità, allegare alla presente scheda il documento relativo)	
Approvato/ validato*	
Estremi atto di approvazione*	
Documento allegato*	
Si rende necessario eseguire o aggiornare le indagini?*	No
Indicare quali indagini (a titolo non esaustivo: rilievo topografico, rilievo sottoservizi e/o recupero elaborati forniti da enti gestori, indagini geologiche, indagini per la caratterizzazione strutturale dei materiali, indagini per il rilievo della presenza di amianto, indagini ambientali terre e rocce da scavo, indagini archeologiche, indagini valutazione rischio bellico) e stima dell'importo [riportare nel cronoprogramma le relative tempistiche]*	
L'esito delle indagini da eseguire può compromettere il cronoprogramma di progetto?*	No
Riportare quali azioni si metteranno in atto per rispettare i Target di progetto [riportare nel cronoprogramma le relative tempistiche]*	
Sono stati acquisiti eventuali e ulteriori pareri e le autorizzazioni necessari?*	No
Indicare quali pareri*	
Specificare quali autorizzazioni l'intervento richieda [riportare nel cronoprogramma le relative tempistiche]*	Cila
Si richiederà la Conferenza dei Servizi decisoria? (in caso affermativo riportare nel cronoprogramma le relative tempistiche)*	No
L'area interessata dall'intervento è sottoposta a vincoli? (es. paesaggistici, urbanistici, ambientali)?*	No
Indicare il tipo di vincolo*	
In caso di presenza di vincoli, qualificare quali siano ostativi per la realizzazione delle opere e come si preveda di superarli*	



PNRR – MISSIONE 6 SALUTE

M6.C1 – 1.2.2 Implementazione di un nuovo modello organizzativo: Centrali Operative Territoriali

Gantt Interattivo

Cronoprogramma

	2022	2023	2024	2025	2026
Completamento delle attività di individ...					
Approvazione C.I.S.					
Assegnazione dei codici CUP ai progetti					
DIP – predisposizione e approvazione S.A.					
INDAGINI – Affidamento					
INDAGINI – Esecuzione					
VERIFICA (ex art.26) – Affidamento					
VERIFICA (ex art.26) – Esecuzione					
PFTE – Affidamento					
PFTE – Progettazione					
PFTE – Validazione e Approvazione					
Approvazione dei progetti idonei per indizione della gara					
Progetto Definitivo – Affidamento					
Progetto Definitivo – Progettazione					
Progetto Definitivo – Verifica					
Conferenza dei servizi decisoria					
Progetto Definitivo – Validazione e approvazione					
Appalto Integrato –Affidamento PD e/o PE e LAVORI					
Appalto Integrato – Stipula contratto					
Progetto Esecutivo – Affidamento					
Progetto Esecutivo – Progettazione					
Progetto Esecutivo – Verifica					
Progetto Esecutivo – Validazione e approvazione					
Assegnazione dei codici CIC					
Lavori – Affidamento fino ad aggiudicazione non efficace					
DL, collaudo-affidamento fino ad aggiudicazione non efficace					
Stipula dei contratti per la realizzazione					
Lavori – Consegna aree e Lavori					
Esecuzione Lavori					
Ultimazione dei lavori					



PNRR – MISSIONE 6 SALUTE

M6.C1 – 1.2.2 Implementazione di un nuovo modello organizzativo: Centrali Operative Territoriali

Sez. II - DESCRIZIONE E CARATTERISTICHE DELL'INTERVENTO - QUADRO ECONOMICO DEI LAVORI

A) LAVORI	220981
A.1) Importo dei lavori	220981
A.2) Oneri sicurezza non soggetti a ribasso	
B) SOMME a DISPOSIZIONE	52094
B.1) Imprevisti	52094
B.2) Acquisto terreni - importo rendicontabile laddove necessario per l'attuazione dell'investimento nella misura massima del 10%	
B.3) Attrezzature, arredi, forniture	
B.4) Indagini	
B.5) Progettazione, D.L., collaudo, verifiche	
B.5.a) Progettazione	
B.5.b) Supporto al Rup	
B.5.c) Verifica del progetto (art. 26, d.lgs. 50/2016)	
B.5.d) Collaudo (tecnico-amministrativo, statico, tecnico funzionale degli impianti)	
B.5.e) Coordinatore della sicurezza in fase di esecuzione e Direzione Lavori	
B.5.f) Contributo previdenziale (4%) su spese tecniche	
B.6) Accantonamenti	
B.6.a) Art. 113, d.lgs. 50/2016 (incentivo funzioni tecniche interne esclusa la quota del 20% per beni strumentali)	
B.6.b) Polizze rischi professionali personale interno per progettazione (art. 24, c. 4, d.lgs. 50/2016)	
B.6.c) Spese per commissioni giudicatrici (IVA inclusa)	
B.6.d) Spese per pubblicità e notifiche (ANAC)	
B.7) Allacci	
B.8) IVA	
B.8.a) IVA su lavori e imprevisti	
B.8.b) IVA su attrezzature, arredi, forniture	
B.8.c) IVA su indagini	
B.8.d) IVA su spese tecniche	
TOTALE GENERALE PROGETTO A+B (Inclusa IVA)	273075

Sez. III - DATI ECONOMICI, FINANZIARI - FONTI DI FINANZIAMENTO DEL PROGETTO

Il Soggetto richiedente con la presentazione della presente Scheda attesta la congruità degli importi allegando, almeno uno dei seguenti documenti:	Accetto
Un computo metrico estimativo, utilizzando voci e importi del prezzario regionale	no
Stime per analogia con precedenti lavorazioni similari	si
Preventivi di imprese fornitrici/esecutrici	no
Stima parametrica di spesa per voci omogenee	no
Allegare almeno un documento*	
Si riportano di seguito, a titolo esemplificativo, i valori parametrici di costo medi per NUOVA COSTRUZIONE/AMPLIAMENTO – omnicomprensivi di spese tecniche, spese generali, IVA, ad esclusione di attrezzature ed arredi i cui costi sono stimati in un importo pari al 15% del costo parametrico. Tali valori sono stati impiegati per la prevalutazione economica dei diversi interventi in sede di stesura del Piano Nazionale di Ripresa e Resilienza. (Deliberazione 9 marzo 2018, n. 4/2018/G della Corte dei Conti – Sezione Centrale di Controllo sulla Gestione delle Amministrazioni dello Stato su "L'attuazione del Programma Straordinario per la ristrutturazione edilizia e l'ammodernamento tecnologico del patrimonio sanitario"; Intesa 23 marzo 2005 della Conferenza Permanente per i rapporti tra lo Stato le Regioni e le Province Autonome di Trento e Bolzano - Rep. Atti n. 2271). La stima comprende i costi per la realizzazione del fabbricato, ma non include i costi per l'ammodernamento tecnologico (arredi e tecnologie), che sono stati stimati in un importo pari al 15% del costo di realizzazione dell'intervento.	1600 €/m2
Si riporta di seguito, a titolo esemplificativo, il valore parametrico di costo medio per RICOSTRUZIONE – omnicomprensivi di spese tecniche, spese generali, IVA, ad esclusione di attrezzature ed arredi i cui costi sono stimati in un importo pari al 15% del costo parametrico. Tali valori sono stati impiegati per la prevalutazione economica dei diversi interventi in sede di stesura del Piano Nazionale di Ripresa e Resilienza. (Deliberazione 9 marzo 2018, n. 4/2018/G della Corte dei Conti – Sezione Centrale di Controllo sulla Gestione delle Amministrazioni dello Stato su "L'attuazione del Programma Straordinario per la ristrutturazione edilizia e l'ammodernamento tecnologico del patrimonio sanitario"; Intesa 23 marzo 2005 della Conferenza Permanente per i rapporti tra lo Stato le Regioni e le Province Autonome di Trento e Bolzano - Rep. Atti n. 2271). La stima comprende i costi per la realizzazione del fabbricato, ma non include i costi per l'ammodernamento tecnologico (arredi e tecnologie), che sono stati stimati in un importo pari al 15% del costo di realizzazione dell'intervento.	1700 €/m2



PNRR – MISSIONE 6 SALUTE

M6.C1 – 1.2.2 Implementazione di un nuovo modello organizzativo: Centrali Operative Territoriali

Si riporta di seguito, a titolo esemplificativo, il valore parametrico di costo medio per ABBATTIMENTO/DEMOLIZIONE omnicomprensivo impiegato per la prevalutazione economica dei diversi interventi in sede di stesura del Piano Nazionale di Ripresa e Resilienza	25 €/mc
Si riportano di seguito, a titolo esemplificativo, i valori parametrici di costo medi per RISTRUTTURAZIONE PESANTE – omnicomprensivi di spese tecniche, spese generali, IVA, ad esclusione di attrezzature ed arredi i cui costi sono stimati in un importo pari al 15% del costo parametrico. Tali valori sono stati impiegati per la prevalutazione economica dei diversi interventi in sede di stesura del Piano Nazionale di Ripresa e Resilienza. (Deliberazione 9 marzo 2018, n. 4/2018/G della Corte dei Conti – Sezione Centrale di Controllo sulla Gestione delle Amministrazioni dello Stato su "L'attuazione del Programma Straordinario per la ristrutturazione edilizia e l'ammodernamento tecnologico del patrimonio sanitario"; Intesa 23 marzo 2005 della Conferenza Permanente per i rapporti tra lo Stato le Regioni e le Province Autonome di Trento e Bolzano - Rep. Atti n. 2271). La stima comprende i costi per la realizzazione del fabbricato, ma non include i costi per l'ammodernamento tecnologico (arredi e tecnologie), che sono stati stimati in un importo pari al 15% del costo di realizzazione dell'intervento.	1300 €/m2
Si riportano di seguito, a titolo esemplificativo, i valori parametrici di costo medi per RISTRUTTURAZIONE MEDIA – omnicomprensivi di spese tecniche, spese generali, IVA, ad esclusione di attrezzature ed arredi i cui costi sono stimati in un importo pari al 15% del costo parametrico. Tali valori sono stati impiegati per la prevalutazione economica dei diversi interventi in sede di stesura del Piano Nazionale di Ripresa e Resilienza. (Deliberazione 9 marzo 2018, n. 4/2018/G della Corte dei Conti – Sezione Centrale di Controllo sulla Gestione delle Amministrazioni dello Stato su "L'attuazione del Programma Straordinario per la ristrutturazione edilizia e l'ammodernamento tecnologico del patrimonio sanitario"; Intesa 23 marzo 2005 della Conferenza Permanente per i rapporti tra lo Stato le Regioni e le Province Autonome di Trento e Bolzano - Rep. Atti n. 2271). La stima comprende i costi per la realizzazione del fabbricato, ma non include i costi per l'ammodernamento tecnologico (arredi e tecnologie), che sono stati stimati in un importo pari al 15% del costo di realizzazione dell'intervento.	1000 €/m2
Si riportano di seguito, a titolo esemplificativo, i valori parametrici di costo medi per RISTRUTTURAZIONE LEGGERA – omnicomprensivi di spese tecniche, spese generali, IVA, ad esclusione di attrezzature ed arredi i cui costi sono stimati in un importo pari al 15% del costo parametrico. Tali valori sono stati impiegati per la prevalutazione economica dei diversi interventi in sede di stesura del Piano Nazionale di Ripresa e Resilienza. (Deliberazione 9 marzo 2018, n. 4/2018/G della Corte dei Conti – Sezione Centrale di Controllo sulla Gestione delle Amministrazioni dello Stato su "L'attuazione del Programma Straordinario per la ristrutturazione edilizia e l'ammodernamento tecnologico del patrimonio sanitario"; Intesa 23 marzo 2005 della Conferenza Permanente per i rapporti tra lo Stato le Regioni e le Province Autonome di Trento e Bolzano - Rep. Atti n. 2271). La stima comprende i costi per la realizzazione del fabbricato, ma non include i costi per l'ammodernamento tecnologico (arredi e tecnologie), che sono stati stimati in un importo pari al 15% del costo di realizzazione dell'intervento.	600 €/m2
IMPORTO COMPLESSIVO INVESTIMENTO - (Nota: l'importo sarà automaticamente visualizzato in base a quanto imputato nel QUADRO ECONOMICO DEI LAVORI)	273075
FINANZIAMENTO PNRR	273075
Ulteriori fonti di finanziamento?	No
Il Soggetto richiedente dichiara sotto la propria responsabilità che, ai sensi dell'art. 9 del Regolamento (EU) 241/2021, in conformità con quanto indicato dalla circolare del MEF n.33 del 31.12.2021, recante chiarimenti in merito a "Addizionalità, finanziamento complementare e obbligo di assenza del c.d. doppio finanziamento", il sostegno fornito nell'ambito del dispositivo per la ripresa e la resilienza (RRF) in aggiunta al sostegno fornito nell'ambito di altri programmi e strumenti dell'Unione non copre lo stesso costo.	
Indicare le fonti e i rispettivi importi delle eventuali fonti di finanziamento ulteriori rispetto al budget assegnato a valere sul PNRR/FC (indicare la fonte e l'importo in euro separati da #):	



PNRR – MISSIONE 6 SALUTE

M6.C1 – 1.2.2 Implementazione di un nuovo modello organizzativo: Centrali Operative Territoriali

Sez. III - DATI ECONOMICI, FINANZIARI - CRONOPROGRAMMA FINANZIARIO

L'intervento è in corso?	No
Spesa prevista nell'anno 2020	
Spesa prevista nell'anno 2021	
Spesa prevista nell'anno 2022	136537.5
Spesa prevista nell'anno 2023	136537.5
Spesa prevista nell'anno 2024	0
Spesa prevista nell'anno 2025	0
Spesa prevista nell'anno 2026	0

Sez. IV - DATI E CARATTERISTICHE DELL'IMMOBILE - DATI DIMENSIONALI E PATRIMONIALI

Superficie lorda a disposizione (mq) (riferita all'area di intervento e comprensiva di opere edili interne: tramezzi, scale, ascensori, cavedi, pareti perimetrali esterne, locali ad uso tecnico e centrali impiantistiche)	105
Anno ultima ristrutturazione leggera	
Anno ultima ristrutturazione pesante	
Numero di piani a disposizione	1
Accesso all'area di intervento	Autonomo
Note	
Utilizzo Immobile	Parziale
Indicazione dei piani a disposizione (riferiti all'area d'intervento, specificare fuori terra ed entro terra, compresi di eventuali piani tecnici)	piano terra
Valore patrimoniale (in €)	3459457



PNRR – MISSIONE 6 SALUTE

M6.C1 – 1.2.2 Implementazione di un nuovo modello organizzativo: Centrali Operative Territoriali

SCHEMA IMMOBILE 4

M6.C1 – 1.2.2 Implementazione di un nuovo modello organizzativo: Centrali Operative Territoriali

Sez. I - IDENTIFICAZIONE DELL'INTERVENTO

Titolo intervento*	Terni Centrale Operativa Territoriale Spoke Modulo 2
CUP / codice progetto*	F42C22000080006
Data apertura CUP*	03/03/2022
Importo complessivo intervento - (Nota: l'importo sarà automaticamente visualizzato in base a quanto imputato nel QUADRO ECONOMICO DEI LAVORI)*	273075
Immobile oggetto di intervento (indicare ASL e indirizzo del presidio)*	Azienda USL Umbria 2
Descrizione sintetica del Progetto*	Terni Centrale Operativa Territoriale Spoke Modulo 2 PALAZZINA 1 Viale Trieste
Modalità attuative*	Appalto per l'affidamento dei servizi di progettazione, Appalto lavori su Progetto Esecutivo
Dichiaro che l'immobile oggetto dell'intervento è di proprietà dell'amministrazione o di altro ente pubblico	Accetto
Altro/Eventuali note	

Sez. IV - DATI E CARATTERISTICHE DELL'IMMOBILE - DATI GENERALI

Proprietà dell'edificio*	Proprietà dell'ente sanitario
Denominazione	Distretto sud-ovest Terni Centro Salute Spoke Modulo 2
Via	VIALE TRIESTE
Civico	46
Cap	05100
Provincia	TERNI
Comune	TERNI
Destinazione urbanistica	Zona urbana consolidata
Nota destinazione urbanistica	
Destinazione d'uso della struttura	Servizi territoriali
Nota destinazione d'uso della struttura	
Titolo di disponibilità giuridica immobile: (qualora non disponibile, indicare il timing necessario a perfezionarlo)	proprietà
Zona Climatica	Zona climatica - D
Zona sismica	Zona sismica - 2
Edificio a disposizione	Porzioni di edificio
Nota edificio a disposizione	
Anno di costruzione	1970
Superficie lorda totale dell'intero immobile: (comprensiva di opere edili interne: tramezzi, scale, ascensori, cavedi, pareti perimetrali esterne, locali ad uso tecnico e centrali impiantistiche)	800
N° di piani totali dell'immobile: (numero di piani fuori terra, compresi eventuali piani tecnici)	3
Accessibilità alla rete del trasporto pubblico	Si
Disponibilità di parcheggi	Esterni
Tipologia prevalente dell'immobile (indicare la tipologia che maggiormente caratterizza l'immobile nel suo complesso. E' possibile selezionare più opzioni)	Mono/Polì blocco
Nota proprietà dell'edificio	
Attuale stato dell'edificio	Edificio in uso
Presenza di Vincoli Beni Culturali	No
Indicare se esiste una dichiarazione di interesse culturale da parte della competente Soprintendenza	



PNRR – MISSIONE 6 SALUTE

M6.C1 – 1.2.2 Implementazione di un nuovo modello organizzativo: Centrali Operative Territoriali

Sez. II - DESCRIZIONE E CARATTERISTICHE DELL'INTERVENTO - TIPOLOGIA DI INTERVENTO

Nuova costruzione/ampliamento*	No
Sup. int. (mq)	
Abbattimento e ricostruzione*	No
Sup. int. (mq)	
Ristrutturazione*	Si
Ristrutturazione pesante*	No
Ristrutturazione media*	Si
Ristrutturazione leggera*	
Sup. int. (mq)	100

Sez. II - DESCRIZIONE E CARATTERISTICHE DELL'INTERVENTO - DICHIARAZIONE DI COERENZA DELL'INTERVENTO CON GLI OBIETTIVI GENERALI DEL PNRR

<p>Il Soggetto richiedente dichiara sotto la propria responsabilità: di garantire che, ai sensi dell'art. 9 del Regolamento (EU) 241/2021, in conformità con quanto indicato dalla circolare del MEF n.33 del 31.12.2021, recante chiarimenti in merito a "Addizionalità, finanziamento complementare e obbligo di assenza del c.d. doppio finanziamento", in caso di progetti di investimento sostenuti da altri programmi e strumenti dell'Unione, il sostegno fornito nell'ambito del dispositivo per la ripresa e la resilienza (RRF) non copre lo stesso costo; che la realizzazione delle attività progettuali prevede di non arrecare un danno significativo agli obiettivi ambientali, ai sensi dell'articolo 17 del Regolamento (UE) 2020/852; che la realizzazione delle attività progettuali è coerente con i principi e gli obblighi specifici del PNRR relativamente al principio del "Do No Significant Harm" (DNSH) e, ove applicabili, ai principi del Tagging clima e digitale, della parità di genere (Gender Equality), della protezione e valorizzazione dei giovani e del superamento dei divari territoriali; che l'attuazione del progetto prevede il rispetto delle norme comunitarie e nazionali applicabili, ivi incluse quelle in materia di trasparenza, uguaglianza di genere e pari opportunità e tutela dei diversamente abili; che l'attuazione del progetto prevede il rispetto della normativa europea e nazionale applicabile, con particolare riferimento ai principi di parità di trattamento, non discriminazione, trasparenza, proporzionalità e pubblicità; che adotterà misure adeguate volte a rispettare il principio di sana gestione finanziaria secondo quanto disciplinato nel Regolamento finanziario (UE, Euratom) 2018/1046 e nell'art. 22 del Regolamento (UE) 2021/241, in particolare in materia di prevenzione dei conflitti di interessi, delle frodi, della corruzione e di recupero e restituzione dei fondi che sono stati indebitamente assegnati; di disporre delle competenze, risorse e qualifiche professionali, sia tecniche che amministrative, necessarie per portare a termine il progetto e assicurare il raggiungimento di eventuali milestone e target associati; di aver considerato e valutato tutte le condizioni che possono incidere sull'ottenimento e utilizzo del finanziamento a valere sulle risorse dell'Investimento M6.C1 – 1.2.2 IMPLEMENTAZIONE DI UN NUOVO MODELLO ORGANIZZATIVO: CENTRALI OPERATIVE TERRITORIALI e di averne tenuto conto ai fini dell'elaborazione della proposta progettuale; di essere a conoscenza che l'Amministrazione centrale responsabile di intervento si riserva il diritto di procedere d'ufficio a verifiche, anche a campione, in ordine alla veridicità delle dichiarazioni rilasciate in sede di domanda di finanziamento e/o, comunque, nel corso della procedura, ai sensi e per gli effetti della normativa vigente.</p>	Accetto
--	---------



PNRR – MISSIONE 6 SALUTE

M6.C1 – 1.2.2 Implementazione di un nuovo modello organizzativo: Centrali Operative Territoriali

Sez. II - DESCRIZIONE E CARATTERISTICHE DELL'INTERVENTO - DICHIARAZIONE DI COERENZA DELL'INTERVENTO CON GLI OBIETTIVI SPECIFICI DELLA MISSIONE DELL'INTERVENTO

Il Soggetto richiedente dichiara sotto la propria responsabilità: Che l'intervento prevede la realizzazione di una Centrali Operative Territoriali (COT) , con la funzione di coordinare i servizi domiciliari con gli altri servizi sanitari, assicurando l'interfaccia con gli ospedali e la rete di emergenza-urgenza, in coerenza con quanto definito dal Piano Nazionale di Ripresa e Resilienza per la componente M6.C1 – 1.2 Casa come primo luogo di cura e telemedicina.	Accetto
Che l'intervento rientra nell'intervention field 013 "Applicazioni e servizi e informatici di assistenza sanitaria online (compresi l'e-Care, l'Internet delle cose per l'attività fisica e la domotica per categorie deboli)" (Allegato VII del Regolamento (UE) 241/2021 del Parlamento Europeo e del Consiglio del 12.02.2021"	Accetto

Sez. II - DESCRIZIONE E CARATTERISTICHE DELL'INTERVENTO - INQUADRAMENTO PROGRAMMATICO

L'intervento è coerente con i Documenti di Programmazione e/o gli strumenti di pianificazione territoriale e settoriale (ad es. urbanistica, paesaggistica, infrastrutture)?*	Si
Specificare in quali documenti è stato inserito	Piano triennale del Patrimonio
Chiarire come e in quali tempi si intenda implementare l'inserimento nei documenti di programmazione [Riportare nel cronoprogramma l'attività relativa e indicare la data limite entro la quale deve essere completata]	
È necessario modificare e/o integrare i Documenti di Programmazione e/o strumenti di pianificazione territoriale?*	No
Indicare quali ed in quali tempi si intenda eseguire l'integrazione [Riportare nel cronoprogramma l'attività relativa e indicare la data limite entro la quale deve essere completata]	

Sez. II - DESCRIZIONE E CARATTERISTICHE DELL'INTERVENTO - ASPETTI GIURIDICO/AMMINISTRATIVI RELATIVI ALLA APPALTABILITÀ DELL'INTERVENTO

L'intervento ha ad oggetto beni già nella disponibilità del Soggetto Richiedente?*	Si
Indicare come si intenda acquisire la disponibilità del bene [contestualmente indicare la data limite per l'acquisizione del bene nel cronoprogramma]	
L'intervento ha ad oggetto beni nella proprietà del Soggetto Richiedente?*	Si
Indicare	
La destinazione d'uso dell'edificio/fabbricato/impianto/... è coerente con l'Intervento che si intende realizzare?*	Si
Specificare come si intenda rendere coerente la destinazione d'uso ed in quali tempi [indicare nel cronoprogramma]	
È necessario avvalersi dello strumento dell'esproprio sul sito oggetto dell'Intervento?*	No
Descrivere nel dettaglio la sussistenza di un nesso diretto tra l'acquisto del terreno e gli obiettivi dell'operazione e le procedure amministrative e la tempistica di esproprio prevista [Riportare nel cronoprogramma l'attività relativa e indicare la data limite entro la quale deve essere completata]	
Esistono ricorsi giudiziari o pendenze sul sito / immobile oggetto dell'Intervento?*	No
Indicare quali e motivare con quali strumenti si intenda superare tale aspetto critico	
Il sito / immobile sono integralmente accessibili per i sopralluoghi in fase di gara e/o per le fasi di esecuzione?*	Si
Descrivere le motivazioni e la tempistica previste per la risoluzione della problematica: (es. sequestro autorità giudiziaria, curatori fallimentari, occupazione abusiva, ordinanze di sgombero pericolo di crollo, ecc...)	
Si rilevano potenziali/attuali interferenze con altri interventi e/o soggetti istituzionali per la successiva fase di cantiere?*	No
Descrivere se e quali interferenze si rilevano e in che modo tale aspetto non incida sull'attuazione dell'intervento	
L'intervento prevede di eseguire i lavori in fabbricati che durante gli stessi rimangono anche parzialmente in funzione?*	No
Descrivere le eventuali misure adottate per la gestione delle interferenze (sedi provvisorie, trasferimenti, ecc.) in che modo tale aspetto non incida sull'attuazione dell'intervento	
Si dispone di una perizia giurata di parte redatta da un valutatore qualificato secondo le disposizioni europee e nazionali vigenti che attesti il valore di mercato?*	No



PNRR – MISSIONE 6 SALUTE

M6.C1 – 1.2.2 Implementazione di un nuovo modello organizzativo: Centrali Operative Territoriali

Sez. II - DESCRIZIONE E CARATTERISTICHE DELL'INTERVENTO - PROCEDURE IN MATERIA AMBIENTALE, ARCHEOLOGICA, ETC

L'intervento richiede l'attivazione della procedura di VIA (Valutazione di Impatto Ambientale) o di PUA (Provvedimento Unico Ambientale)?*	No
Fornire maggiori informazioni sullo stato della procedura [riportare nel cronoprogramma le tempistiche]*	
L'intervento richiede l'attivazione della procedura di VINCA (Valutazione di Incidenza Ecologica) in relazione ai Siti Natura 2000?*	No
Fornire maggiori informazioni sullo stato della procedura [riportare nel cronoprogramma le relative tempistiche]*	
L'intervento richiede la verifica preventiva dell'interesse archeologico ai sensi dell'art.25 del D.Lgs. 50/2016?*	No
Fornire maggiori informazioni sullo stato della procedura [riportare nel cronoprogramma le relative tempistiche]*	

Sez. II - DESCRIZIONE E CARATTERISTICHE DELL'INTERVENTO - ELEMENTI PROGETTUALI E STATO DI ATTUAZIONE ATTUALE/PREVISTO

Nessun livello di progettazione	si
Documento di indirizzo alla progettazione (In caso di disponibilità, allegare alla presente scheda il documento relativo)	
Approvato / validato*	
Estremi atto di approvazione*	
Documento di Fattibilità Alternative Progettuali (In caso di disponibilità, allegare alla presente scheda il documento relativo)	
Approvato/ validato*	
Estremi atto di approvazione*	
Progetto di fattibilità tecnico economica (o P. Preliminare) inclusa esecuzione prime indagini, rilievi, caratterizzazioni (In caso di disponibilità, allegare alla presente scheda il documento relativo)	
Approvato/ validato*	
Estremi atto di approvazione*	
Progetto definitivo (In caso di disponibilità, allegare alla presente scheda il documento relativo)	
Approvato/ validato*	
Estremi atto di approvazione*	
Progetto esecutivo (In caso di disponibilità, allegare alla presente scheda il documento relativo)	
Approvato/ validato*	
Estremi atto di approvazione*	
Documento allegato*	
Si rende necessario eseguire o aggiornare le indagini?*	No
Indicare quali indagini (a titolo non esaustivo: rilievo topografico, rilievo sottoservizi e/o recupero elaborati forniti da enti gestori, indagini geologiche, indagini per la caratterizzazione strutturale dei materiali, indagini per il rilievo della presenza di amianto, indagini ambientali terre e rocce da scavo, indagini archeologiche, indagini valutazione rischio bellico) e stima dell'importo [riportare nel cronoprogramma le relative tempistiche]*	
L'esito delle indagini da eseguire può compromettere il cronoprogramma di progetto?*	No
Riportare quali azioni si metteranno in atto per rispettare i Target di progetto [riportare nel cronoprogramma le relative tempistiche]*	
Sono stati acquisiti eventuali e ulteriori pareri e le autorizzazioni necessari?*	No
Indicare quali pareri*	
Specificare quali autorizzazioni l'intervento richieda [riportare nel cronoprogramma le relative tempistiche]*	Cila
Si richiederà la Conferenza dei Servizi decisoria? (in caso affermativo riportare nel cronoprogramma le relative tempistiche)*	No
L'area interessata dall'intervento è sottoposta a vincoli? (es. paesaggistici, urbanistici, ambientali)?*	No
Indicare il tipo di vincolo*	
In caso di presenza di vincoli, qualificare quali siano ostativi per la realizzazione delle opere e come si preveda di superarli*	



PNRR – MISSIONE 6 SALUTE

M6.C1 – 1.2.2 Implementazione di un nuovo modello organizzativo: Centrali Operative Territoriali

Gantt Interattivo

Cronoprogramma

	2022	2023	2024	2025	2026
Completamento delle attività di individ...	◆				
Approvazione C.I.S.	◆				
Assegnazione dei codici CUP ai progetti	◆				
DIP – predisposizione e approvazione S.A.					
INDAGINI – Affidamento					
INDAGINI – Esecuzione					
VERIFICA (ex art.26) – Affidamento					
VERIFICA (ex art.26) – Esecuzione					
PFTE – Affidamento					
PFTE – Progettazione					
PFTE – Validazione e Approvazione					
Approvazione dei progetti idonei per indizione della gara		◆			
Progetto Definitivo – Affidamento					
Progetto Definitivo – Progettazione		PD PROJ			
Progetto Definitivo – Verifica					
Conferenza dei servizi decisoria		CONSERV			
Progetto Definitivo – Validazione e approvazione		PD VAL			
Appalto Integrato –Affidamento PD e/o PE e LAVORI		APP			
Appalto Integrato – Stipula contratto					
Progetto Esecutivo – Affidamento					
Progetto Esecutivo – Progettazione					
Progetto Esecutivo – Verifica					
Progetto Esecutivo – Validazione e approvazione					
Assegnazione dei codici CIC		◆			
Lavori – Affidamento fino ad aggiudicazione non efficace					
DL, collaudo-affidamento fino ad aggiudicazione non efficace		DL AFF			
Stipula dei contratti per la realizzazione		◆			
Lavori – Consegna aree e Lavori			CONSERV		
Esecuzione Lavori			ES		
Ultimazione dei lavori				FINIS	



PNRR – MISSIONE 6 SALUTE

M6.C1 – 1.2.2 Implementazione di un nuovo modello organizzativo: Centrali Operative Territoriali

Sez. II - DESCRIZIONE E CARATTERISTICHE DELL'INTERVENTO - QUADRO ECONOMICO DEI LAVORI

A) LAVORI	220981
A.1) Importo dei lavori	220981
A.2) Oneri sicurezza non soggetti a ribasso	
B) SOMME a DISPOSIZIONE	52094
B.1) Imprevisti	52094
B.2) Acquisto terreni - importo rendicontabile laddove necessario per l'attuazione dell'investimento nella misura massima del 10%	
B.3) Attrezzature, arredi, forniture	
B.4) Indagini	
B.5) Progettazione, D.L., collaudo, verifiche	
B.5.a) Progettazione	
B.5.b) Supporto al Rup	
B.5.c) Verifica del progetto (art. 26, d.lgs. 50/2016)	
B.5.d) Collaudo (tecnico-amministrativo, statico, tecnico funzionale degli impianti)	
B.5.e) Coordinatore della sicurezza in fase di esecuzione e Direzione Lavori	
B.5.f) Contributo previdenziale (4%) su spese tecniche	
B.6) Accantonamenti	
B.6.a) Art. 113, d.lgs. 50/2016 (incentivo funzioni tecniche interne esclusa la quota del 20% per beni strumentali)	
B.6.b) Polizze rischi professionali personale interno per progettazione (art. 24, c. 4, d.lgs. 50/2016)	
B.6.c) Spese per commissioni giudicatrici (IVA inclusa)	
B.6.d) Spese per pubblicità e notifiche (ANAC)	
B.7) Allacci	
B.8) IVA	
B.8.a) IVA su lavori e imprevisti	
B.8.b) IVA su attrezzature, arredi, forniture	
B.8.c) IVA su indagini	
B.8.d) IVA su spese tecniche	
TOTALE GENERALE PROGETTO A+B (Inclusa IVA)	273075

Sez. III - DATI ECONOMICI, FINANZIARI - FONTI DI FINANZIAMENTO DEL PROGETTO

Il Soggetto richiedente con la presentazione della presente Scheda attesta la congruità degli importi allegando, almeno uno dei seguenti documenti:	Accetto
Un computo metrico estimativo, utilizzando voci e importi del prezzario regionale	no
Stime per analogia con precedenti lavorazioni similari	si
Preventivi di imprese fornitrici/eseccutrici	no
Stima parametrica di spesa per voci omogenee	no
Allegare almeno un documento*	
Si riportano di seguito, a titolo esemplificativo, i valori parametrici di costo medi per NUOVA COSTRUZIONE/AMPLIAMENTO – omnicomprensivi di spese tecniche, spese generali, IVA, ad esclusione di attrezzature ed arredi i cui costi sono stimati in un importo pari al 15% del costo parametrico. Tali valori sono stati impiegati per la prevalutazione economica dei diversi interventi in sede di stesura del Piano Nazionale di Ripresa e Resilienza. (Deliberazione 9 marzo 2018, n. 4/2018/G della Corte dei Conti – Sezione Centrale di Controllo sulla Gestione delle Amministrazioni dello Stato su "L'attuazione del Programma Straordinario per la ristrutturazione edilizia e l'ammodernamento tecnologico del patrimonio sanitario"; Intesa 23 marzo 2005 della Conferenza Permanente per i rapporti tra lo Stato le Regioni e le Province Autonome di Trento e Bolzano - Rep. Atti n. 2271). La stima comprende i costi per la realizzazione del fabbricato, ma non include i costi per l'ammodernamento tecnologico (arredi e tecnologie), che sono stati stimati in un importo pari al 15% del costo di realizzazione dell'intervento.	1600 €/m2
Si riporta di seguito, a titolo esemplificativo, il valore parametrico di costo medio per RICOSTRUZIONE – omnicomprensivi di spese tecniche, spese generali, IVA, ad esclusione di attrezzature ed arredi i cui costi sono stimati in un importo pari al 15% del costo parametrico. Tali valori sono stati impiegati per la prevalutazione economica dei diversi interventi in sede di stesura del Piano Nazionale di Ripresa e Resilienza. (Deliberazione 9 marzo 2018, n. 4/2018/G della Corte dei Conti – Sezione Centrale di Controllo sulla Gestione delle Amministrazioni dello Stato su "L'attuazione del Programma Straordinario per la ristrutturazione edilizia e l'ammodernamento tecnologico del patrimonio sanitario"; Intesa 23 marzo 2005 della Conferenza Permanente per i rapporti tra lo Stato le Regioni e le Province Autonome di Trento e Bolzano - Rep. Atti n. 2271). La stima comprende i costi per la realizzazione del fabbricato, ma non include i costi per l'ammodernamento tecnologico (arredi e tecnologie), che sono stati stimati in un importo pari al 15% del costo di realizzazione dell'intervento.	1700 €/m2



PNRR – MISSIONE 6 SALUTE

M6.C1 – 1.2.2 Implementazione di un nuovo modello organizzativo: Centrali Operative Territoriali

Si riporta di seguito, a titolo esemplificativo, il valore parametrico di costo medio per ABBATTIMENTO/DEMOLIZIONE onnicomprensivo impiegato per la prevalutazione economica dei diversi interventi in sede di stesura del Piano Nazionale di Ripresa e Resilienza	25 €/mc
Si riportano di seguito, a titolo esemplificativo, i valori parametrici di costo medi per RISTRUTTURAZIONE PESANTE – onnicomprensivi di spese tecniche, spese generali, IVA, ad esclusione di attrezzature ed arredi i cui costi sono stimati in un importo pari al 15% del costo parametrico. Tali valori sono stati impiegati per la prevalutazione economica dei diversi interventi in sede di stesura del Piano Nazionale di Ripresa e Resilienza. (Deliberazione 9 marzo 2018, n. 4/2018/G della Corte dei Conti – Sezione Centrale di Controllo sulla Gestione delle Amministrazioni dello Stato su "L'attuazione del Programma Straordinario per la ristrutturazione edilizia e l'ammodernamento tecnologico del patrimonio sanitario"; Intesa 23 marzo 2005 della Conferenza Permanente per i rapporti tra lo Stato le Regioni e le Province Autonome di Trento e Bolzano - Rep. Atti n. 2271). La stima comprende i costi per la realizzazione del fabbricato, ma non include i costi per l'ammodernamento tecnologico (arredi e tecnologie), che sono stati stimati in un importo pari al 15% del costo di realizzazione dell'intervento.	1300 €/m2
Si riportano di seguito, a titolo esemplificativo, i valori parametrici di costo medi per RISTRUTTURAZIONE MEDIA – onnicomprensivi di spese tecniche, spese generali, IVA, ad esclusione di attrezzature ed arredi i cui costi sono stimati in un importo pari al 15% del costo parametrico. Tali valori sono stati impiegati per la prevalutazione economica dei diversi interventi in sede di stesura del Piano Nazionale di Ripresa e Resilienza. (Deliberazione 9 marzo 2018, n. 4/2018/G della Corte dei Conti – Sezione Centrale di Controllo sulla Gestione delle Amministrazioni dello Stato su "L'attuazione del Programma Straordinario per la ristrutturazione edilizia e l'ammodernamento tecnologico del patrimonio sanitario"; Intesa 23 marzo 2005 della Conferenza Permanente per i rapporti tra lo Stato le Regioni e le Province Autonome di Trento e Bolzano - Rep. Atti n. 2271). La stima comprende i costi per la realizzazione del fabbricato, ma non include i costi per l'ammodernamento tecnologico (arredi e tecnologie), che sono stati stimati in un importo pari al 15% del costo di realizzazione dell'intervento.	1000 €/m2
Si riportano di seguito, a titolo esemplificativo, i valori parametrici di costo medi per RISTRUTTURAZIONE LEGGERA – onnicomprensivi di spese tecniche, spese generali, IVA, ad esclusione di attrezzature ed arredi i cui costi sono stimati in un importo pari al 15% del costo parametrico. Tali valori sono stati impiegati per la prevalutazione economica dei diversi interventi in sede di stesura del Piano Nazionale di Ripresa e Resilienza. (Deliberazione 9 marzo 2018, n. 4/2018/G della Corte dei Conti – Sezione Centrale di Controllo sulla Gestione delle Amministrazioni dello Stato su "L'attuazione del Programma Straordinario per la ristrutturazione edilizia e l'ammodernamento tecnologico del patrimonio sanitario"; Intesa 23 marzo 2005 della Conferenza Permanente per i rapporti tra lo Stato le Regioni e le Province Autonome di Trento e Bolzano - Rep. Atti n. 2271). La stima comprende i costi per la realizzazione del fabbricato, ma non include i costi per l'ammodernamento tecnologico (arredi e tecnologie), che sono stati stimati in un importo pari al 15% del costo di realizzazione dell'intervento.	600 €/m2
IMPORTO COMPLESSIVO INVESTIMENTO - (Nota: l'importo sarà automaticamente visualizzato in base a quanto imputato nel QUADRO ECONOMICO DEI LAVORI)	273075
FINANZIAMENTO PNRR	273075
Ulteriori fonti di finanziamento?	No
Il Soggetto richiedente dichiara sotto la propria responsabilità che, ai sensi dell'art. 9 del Regolamento (EU) 241/2021, in conformità con quanto indicato dalla circolare del MEF n.33 del 31.12.2021, recante chiarimenti in merito a "Addizionalità, finanziamento complementare e obbligo di assenza del c.d. doppio finanziamento", il sostegno fornito nell'ambito del dispositivo per la ripresa e la resilienza (RRF) in aggiunta al sostegno fornito nell'ambito di altri programmi e strumenti dell'Unione non copre lo stesso costo.	
Indicare le fonti e i rispettivi importi delle eventuali fonti di finanziamento ulteriori rispetto al budget assegnato a valere sul PNRR/FC (indicare la fonte e l'importo in euro separati da #):	



PNRR – MISSIONE 6 SALUTE

M6.C1 – 1.2.2 Implementazione di un nuovo modello organizzativo: Centrali Operative Territoriali

Sez. III - DATI ECONOMICI, FINANZIARI - CRONOPROGRAMMA FINANZIARIO

L'intervento è in corso?	No
Spesa prevista nell'anno 2020	
Spesa prevista nell'anno 2021	
Spesa prevista nell'anno 2022	136537.5
Spesa prevista nell'anno 2023	136537.5
Spesa prevista nell'anno 2024	0
Spesa prevista nell'anno 2025	0
Spesa prevista nell'anno 2026	0

Sez. IV - DATI E CARATTERISTICHE DELL'IMMOBILE - DATI DIMENSIONALI E PATRIMONIALI

Superficie lorda a disposizione (mq) (riferita all'area di intervento e comprensiva di opere edili interne: tramezzi, scale, ascensori, cavedi, pareti perimetrali esterne, locali ad uso tecnico e centrali impiantistiche)	105
Anno ultima ristrutturazione leggera	
Anno ultima ristrutturazione pesante	
Numero di piani a disposizione	1
Accesso all'area di intervento	Autonomo
Note	
Utilizzo Immobile	Parziale
Indicazione dei piani a disposizione (riferiti all'area d'intervento, specificare fuori terra ed entro terra, compresi di eventuali piani tecnici)	piano terra, piano primo, piano secondo
Valore patrimoniale (in €)	3459457

RUP

Firmato da
 Maria Luisa Morina
 USL UMBRIA N. 2 - RUP: MORINA MARIA LUISA
 il 15/04/22 13:29:19

Validatore

Firmato da
 Piero Rosi
 Regione UMBRIA
 il 15/04/22 14:37:30



PNRR – MISSIONE 6 SALUTE

M6.C1 – 1.2.2 Casa come primo luogo di cura: Centrali operative territoriali-Device

INFORMAZIONI GENERALI

M6.C1 – 1.2.2 Casa come primo luogo di cura: Centrali operative territoriali-Device

La presente scheda è predisposta su indicazioni della Direzione Generale Unità di missione per l'attuazione degli interventi del PNRR del Ministero della Salute

NUMERO INTERVENTI

Schede da compilare:	1
----------------------	---

Sez. I - IDENTIFICAZIONE DELLA REGIONE E DELL'ENTE

Regione	UMBRIA
Soggetto richiedente (l'Ente del sistema sanitario regionale)	USL UMBRIA N. 1 - RUP: FRANCHI ELENA
Indirizzo (Civico, CAP, Località)*	via Italo Calvino 6
Telefono*	3453720098
Fax*	0758932641
e-mail*	elena.franchi@uslumbria1.it
Responsabile dell'intervento (il Responsabile Unico del Procedimento)*	Elena Franchi
Luogo*	Perugia
data di compilazione*	02/03/2022



PNRR – MISSIONE 6 SALUTE

M6.C1 – 1.2.2 Casa come primo luogo di cura: Centrali operative territoriali-Device

SCHEDA COT - DEVICE

M6.C1 – 1.2.2 Casa come primo luogo di cura: Centrali operative territoriali-Device

Sez. I - IDENTIFICAZIONE DELL'INTERVENTO

Importo complessivo intervento - (Nota: l'importo sarà automaticamente visualizzato in base a quanto imputato nel QUADRO ECONOMICO DEI LAVORI)*	483581.70
CUP / codice progetto*	F94E22000500006
Data apertura CUP*	03/03/2022

Sez. II - DESCRIZIONE E CARATTERISTICHE DELL'INTERVENTO - DETTAGLIO DEI FABBISOGNI PER I DEVICE

ECG (Portatile/Dispositivi digitali per ECG)*	Si
Numero di device per tipologia selezionata* (Il numero di device sarà automaticamente visualizzato in base a quanto imputato nel Quadro Economico)	40
ENTIS SSR (Inserire gli Enti a cui i device sono destinati specificando codice NSIS e descrizione separati da # es. "120267#OSPEDALE SANDRO PERTINI")*	100201#AUSL Umbria 1
Tipologia modalità attuativa dell'intervento*	Acquisizione tramite procedura centralizzata Consip
Data attivazione modalità attuativa (deve essere successiva al 01/02/2020 in accordo con l'art. 17, comma 2 del Regolamento UE 2021/241)	
Altro/Eventuali Note	Eventuale integrazione con sistema di archiviazione e refertazione tracciati ECG in uso in AUSL Umbria 1
BP/HR Monitor*	Si
Numero di device per tipologia selezionata* (Il numero di device sarà automaticamente visualizzato in base a quanto imputato nel Quadro Economico)	40
ENTIS SSR (Inserire gli Enti a cui i device sono destinati specificando codice NSIS e descrizione separati da # es. "120267#OSPEDALE SANDRO PERTINI")*	100201#AUSL Umbria 1
Tipologia modalità attuativa dell'intervento*	Acquisizione tramite procedura centralizzata Consip
Data attivazione modalità attuativa (deve essere successiva al 01/02/2020 in accordo con l'art. 17, comma 2 del Regolamento UE 2021/241)	
Altro/eventuali Note	
Pulsossimetro*	Si
Numero di device per tipologia selezionata* (Il numero di device sarà automaticamente visualizzato in base a quanto imputato nel Quadro Economico)	65
ENTIS SSR (Inserire gli Enti a cui i device sono destinati specificando codice NSIS e descrizione separati da # es. "120267#OSPEDALE SANDRO PERTINI")*	100201#AUSL Umbria 1
Tipologia modalità attuativa dell'intervento*	Acquisizione tramite procedura centralizzata Consip
Data attivazione modalità attuativa (deve essere successiva al 01/02/2020 in accordo con l'art. 17, comma 2 del Regolamento UE 2021/241)	
Altro/eventuali Note	
Stetoscopio digitale*	Si
Numero di device per tipologia selezionata* (Il numero di device sarà automaticamente visualizzato in base a quanto imputato nel Quadro Economico)	65
ENTIS SSR (Inserire gli Enti a cui i device sono destinati specificando codice NSIS e descrizione separati da # es. "120267#OSPEDALE SANDRO PERTINI")*	100201#AUSL Umbria 1
Tipologia modalità attuativa dell'intervento*	Acquisizione tramite procedura centralizzata Consip
Data attivazione modalità attuativa (deve essere successiva al 01/02/2020 in accordo con l'art. 17, comma 2 del Regolamento UE 2021/241)	
Altro/eventuali Note	
Sfigmomanometro digitale*	Si
Numero di device per tipologia selezionata* (Il numero di device sarà automaticamente visualizzato in base a quanto imputato nel Quadro Economico)	65
ENTIS SSR (Inserire gli Enti a cui i device sono destinati specificando codice NSIS e descrizione separati da # es. "120267#OSPEDALE SANDRO PERTINI")*	100201#AUSL Umbria 1
Tipologia modalità attuativa dell'intervento*	Acquisizione tramite procedura centralizzata Consip
Data attivazione modalità attuativa (deve essere successiva al 01/02/2020 in accordo con l'art. 17, comma 2 del Regolamento UE 2021/241)	
Altro/eventuali Note	
Termometro*	Si
Numero di device per tipologia selezionata* (Il numero di device sarà automaticamente visualizzato in base a quanto imputato nel Quadro Economico)	65



PNRR – MISSIONE 6 SALUTE

M6.C1 – 1.2.2 Casa come primo luogo di cura: Centrali operative territoriali-Device

ENTIS SSR (Inserire gli Enti a cui i device sono destinati specificando codice NSIS e descrizione separati da # es. "120267#OSPEDALE SANDRO PERTINI")*	100201#AUSL Umbria 1
Tipologia modalità attuativa dell'intervento*	Acquisizione tramite procedura centralizzata Consip
Data attivazione modalità attuativa (deve essere successiva al 01/02/2020 in accordo accordo con l'art. 17, comma 2 del Regolamento UE 2021/241)	
Altro/eventuali Note	
Bilancia digitale*	Si
Numero di device per tipologia selezionata* (Il numero di device sarà automaticamente visualizzato in base a quanto imputato nel Quadro Economico)	30
ENTIS SSR (Inserire gli Enti a cui i device sono destinati specificando codice NSIS e descrizione separati da # es. "120267#OSPEDALE SANDRO PERTINI")*	100201#AUSL Umbria 1
Tipologia modalità attuativa dell'intervento*	Acquisizione tramite procedura centralizzata Consip
Data attivazione modalità attuativa (deve essere successiva al 01/02/2020 in accordo accordo con l'art. 17, comma 2 del Regolamento UE 2021/241)	
Altro/eventuali Note	
Termometro ambientale*	No
Numero di device per tipologia selezionata* (Il numero di device sarà automaticamente visualizzato in base a quanto imputato nel Quadro Economico)	
ENTIS SSR (Inserire gli Enti a cui i device sono destinati specificando codice NSIS e descrizione separati da # es. "120267#OSPEDALE SANDRO PERTINI")*	
Tipologia modalità attuativa dell'intervento*	
Data attivazione modalità attuativa (deve essere successiva al 01/02/2020 in accordo accordo con l'art. 17, comma 2 del Regolamento UE 2021/241)	
Altro/eventuali Note	
Sensore umidità*	No
Numero di device per tipologia selezionata* (Il numero di device sarà automaticamente visualizzato in base a quanto imputato nel Quadro Economico)	
ENTIS SSR (Inserire gli Enti a cui i device sono destinati specificando codice NSIS e descrizione separati da # es. "120267#OSPEDALE SANDRO PERTINI")*	
Tipologia modalità attuativa dell'intervento*	
Data attivazione modalità attuativa (deve essere successiva al 01/02/2020 in accordo accordo con l'art. 17, comma 2 del Regolamento UE 2021/241)	
Altro/eventuali Note	
Sensore fumo/gas *	No
Numero di device per tipologia selezionata* (Il numero di device sarà automaticamente visualizzato in base a quanto imputato nel Quadro Economico)	
ENTIS SSR (Inserire gli Enti a cui i device sono destinati specificando codice NSIS e descrizione separati da # es. "120267#OSPEDALE SANDRO PERTINI")*	
Tipologia modalità attuativa dell'intervento*	
Data attivazione modalità attuativa (deve essere successiva al 01/02/2020 in accordo accordo con l'art. 17, comma 2 del Regolamento UE 2021/241)	
Altro/eventuali Note	
Glucometro con pungidito*	Si
Numero di device per tipologia selezionata* (Il numero di device sarà automaticamente visualizzato in base a quanto imputato nel Quadro Economico)	65
ENTIS SSR (Inserire gli Enti a cui i device sono destinati specificando codice NSIS e descrizione separati da # es. "120267#OSPEDALE SANDRO PERTINI")*	100201#AUSL Umbria 1
Tipologia modalità attuativa dell'intervento*	Acquisizione tramite procedura centralizzata Consip
Data attivazione modalità attuativa (deve essere successiva al 01/02/2020 in accordo accordo con l'art. 17, comma 2 del Regolamento UE 2021/241)	
Altro/eventuali Note	
Glucometro senza pungidito*	Si
Numero di device per tipologia selezionata* (Il numero di device sarà automaticamente visualizzato in base a quanto imputato nel Quadro Economico)	65
ENTIS SSR (Inserire gli Enti a cui i device sono destinati specificando codice NSIS e descrizione separati da # es. "120267#OSPEDALE SANDRO PERTINI")*	100201#AUSL Umbria 1
Tipologia modalità attuativa dell'intervento*	Acquisizione tramite procedura centralizzata Consip
Data attivazione modalità attuativa (deve essere successiva al 01/02/2020 in accordo accordo con l'art. 17, comma 2 del Regolamento UE 2021/241)	
Altro/eventuali Note	
Otoscopia digitale*	Si
Numero di device per tipologia selezionata* (Il numero di device sarà automaticamente visualizzato in base a quanto imputato nel Quadro Economico)	65
ENTIS SSR (Inserire gli Enti a cui i device sono destinati specificando codice NSIS e descrizione separati da # es. "120267#OSPEDALE SANDRO PERTINI")*	100201#AUSL Umbria 1
Tipologia modalità attuativa dell'intervento*	Acquisizione tramite procedura centralizzata Consip
Data attivazione modalità attuativa (deve essere successiva al 01/02/2020 in accordo accordo con l'art. 17, comma 2 del Regolamento UE 2021/241)	
Altro/eventuali Note	



PNRR – MISSIONE 6 SALUTE

M6.C1 – 1.2.2 Casa come primo luogo di cura: Centrali operative territoriali-Device

Dispositivi wearable per motion tracking e smartwatches *	Si
Numero di device per tipologia selezionata* (Il numero di device sarà automaticamente visualizzato in base a quanto imputato nel Quadro Economico)	61
ENTIS SSR (Inserire gli Enti a cui i device sono destinati specificando codice NSIS e descrizione separati da # es. "120267#OSPEDALE SANDRO PERTINI")*	100201#AUSL Umbria 1
Tipologia modalità attuativa dell'intervento*	Acquisizione tramite procedura centralizzata Consip
Data attivazione modalità attuativa (deve essere successiva al 01/02/2020 in accordo con l'art. 17, comma 2 del Regolamento UE 2021/241)	
Altro/eventuali Note	
Ecografo portatile*	Si
Numero di device per tipologia selezionata* (Il numero di device sarà automaticamente visualizzato in base a quanto imputato nel Quadro Economico)	13
ENTIS SSR (Inserire gli Enti a cui i device sono destinati specificando codice NSIS e descrizione separati da # es. "120267#OSPEDALE SANDRO PERTINI")*	100201#AUSL Umbria 1
Tipologia modalità attuativa dell'intervento*	Acquisizione tramite procedura centralizzata Consip
Data attivazione modalità attuativa (deve essere successiva al 01/02/2020 in accordo con l'art. 17, comma 2 del Regolamento UE 2021/241)	
Altro/eventuali Note	
Altro*	Si
Specificare la tipologia di device*	Zaini
Numero di device per tipologia selezionata* (Il numero di device sarà automaticamente visualizzato in base a quanto imputato nel Quadro Economico)	65
ENTIS SSR (Inserire gli Enti a cui i device sono destinati specificando codice NSIS e descrizione separati da # es. "120267#OSPEDALE SANDRO PERTINI")*	100201#AUSL Umbria 1
Tipologia modalità attuativa dell'intervento*	Acquisizione tramite procedura centralizzata Consip
Data attivazione modalità attuativa (deve essere successiva al 01/02/2020 in accordo con l'art. 17, comma 2 del Regolamento UE 2021/241)	
Altro/eventuali Note	

Sez. II - DESCRIZIONE E CARATTERISTICHE DELL'INTERVENTO - DICHIARAZIONE DI COERENZA DELL'INTERVENTO CON GLI OBIETTIVI GENERALI DEL PNRR

<p>Il Soggetto richiedente dichiara sotto la propria responsabilità: di garantire che, ai sensi dell'art. 9 del Regolamento (EU) 241/2021, in conformità con quanto indicato dalla circolare del MEF n.33 del 31.12.2021, recante chiarimenti in merito a "Addizionalità, finanziamento complementare e obbligo di assenza del c.d. doppio finanziamento", in caso di progetti di investimento sostenuti da altri programmi e strumenti dell'Unione, il sostegno fornito nell'ambito del dispositivo per la ripresa e la resilienza (RRF) non copre lo stesso costo; che la realizzazione delle attività progettuali prevede di non arrecare un danno significativo agli obiettivi ambientali, ai sensi dell'articolo 17 del Regolamento (UE) 2020/852; che la realizzazione delle attività progettuali è coerente con i principi e gli obblighi specifici del PNRR relativamente al principio del "Do No Significant Harm" (DNSH) e, ove applicabili, ai principi del Tagging clima e digitale, della parità di genere (Gender Equality), della protezione e valorizzazione dei giovani e del superamento dei divari territoriali; che l'attuazione del progetto prevede il rispetto delle norme comunitarie e nazionali applicabili, ivi incluse quelle in materia di trasparenza, uguaglianza di genere e pari opportunità e tutela dei diversamente abili; che l'attuazione del progetto prevede il rispetto della normativa europea e nazionale applicabile, con particolare riferimento ai principi di parità di trattamento, non discriminazione, trasparenza, proporzionalità e pubblicità; che adotterà misure adeguate volte a rispettare il principio di sana gestione finanziaria secondo quanto disciplinato nel Regolamento finanziario (UE, Euratom) 2018/1046 e nell'art. 22 del Regolamento (UE) 2021/241, in particolare in materia di prevenzione dei conflitti di interessi, delle frodi, della corruzione e di recupero e restituzione dei fondi che sono stati indebitamente assegnati; di disporre delle competenze, risorse e qualifiche professionali, sia tecniche che amministrative, necessarie per portare a termine il progetto e assicurare il raggiungimento di eventuali milestone e target associati; di aver considerato e valutato tutte le condizioni che possono incidere sull'ottenimento e utilizzo del finanziamento a valere sulle risorse dell'Investimento M6.C1 – 1.2.2 Casa come primo luogo di cura: Centrali operative territoriali-Device e di averne tenuto conto ai fini dell'elaborazione della proposta progettuale; di essere a conoscenza che l'Amministrazione centrale responsabile di intervento si riserva il diritto di procedere d'ufficio a verifiche, anche a campione, in ordine alla veridicità delle dichiarazioni rilasciate in sede di domanda di finanziamento e/o, comunque, nel corso della procedura, ai sensi e per gli effetti della normativa vigente.</p>	Accetto
---	---------



PNRR – MISSIONE 6 SALUTE

M6.C1 – 1.2.2 Casa come primo luogo di cura: Centrali operative territoriali-Device

Sez. II - DESCRIZIONE E CARATTERISTICHE DELL'INTERVENTO - DICHIARAZIONE DI COERENZA DELL'INTERVENTO CON GLI OBIETTIVI SPECIFICI DELLA MISSIONE DELL'INTERVENTO

<p>Il Soggetto richiedente dichiara sotto la propria responsabilità: che l'intervento mira al potenziamento di strumenti tecnologici nell'ambito delle Centrali Operative Territoriali, e che lo stesso concorrerà al raggiungimento degli obiettivi relativi all'intervento 1.2.3 Telemedicina, in coerenza con l'attivazione a livello regionale dei "servizi verticali di telemedicina" relativi al telemonitoraggio/telecontrollo e televisita/teleconsulto/teleassistenza.</p>	<p>Accetto</p>
---	----------------

Sez. II - DESCRIZIONE E CARATTERISTICHE DELL'INTERVENTO - INQUADRAMENTO PROGRAMMATICO

<p>L'Intervento è coerente con i Documenti di Programmazione Regionale e/o gli strumenti di pianificazione del singolo Soggetto richiedente?*</p>	<p>Si</p>
<p>Specificare in quali documenti è stato inserito</p>	<p>In linea con la Delibera n.1138 del 17.11.2021 di preadozione del PSR 2021-2025 e con DGR n. 710 del 05.08.2020 "Piano di potenziamento e riorganizzazione della rete assistenziale territoriale", le Aziende hanno indicato il loro fabbisogno alla Regione, la quale ha condiviso lo stesso con il Ministero. Gli interventi sono coerenti con il Piano delle Performance adottato il 31.01 che sarà allineato alle indicazioni discendenti dal PNRR entro la futura approvazione del 31.03.2022</p>
<p>Chiarire come e in quali tempi si intenda implementare l'inserimento nei documenti di programmazione</p>	
<p>È necessario modificare e/o integrare i Documenti di Programmazione Regionale e/o gli strumenti di pianificazione del singolo Soggetto richiedente?*</p>	<p>No</p>
<p>Indicare quali ed in quali tempi si intenda eseguire l'integrazione*</p>	



PNRR – MISSIONE 6 SALUTE

M6.C1 – 1.2.2 Casa come primo luogo di cura: Centrali operative territoriali-Device

Gantt interattivo

Cronoprogramma

	2022	2023	2024	2025	2026
	010203040506070809101112010203040506070809101112010203040506070809101112010203040506070809101112010203040506070809101112				
Approvazione del contratto di sviluppo...	◆				
Stipula di almeno 600 contratti per la realizzazione delle COT		◆			
Almeno un progetto di telemedicina per regione			◆		
Acquisizione device			◆		
COT pienamente funzionanti				◆	



PNRR – MISSIONE 6 SALUTE

M6.C1 – 1.2.2 Casa come primo luogo di cura: Centrali operative territoriali-Device

Sez. II - DESCRIZIONE E CARATTERISTICHE DELL'INTERVENTO - QUADRO ECONOMICO DEL PROGETTO

A.1) ECG (Portatile/Dispositivi digitali per ECG)	120000.00
A.1.1) Numero device	40
A.1.2) Importo unitario	3000
A.2) BP/HR Monitor	122040.00
A.2.1) Numero device	40
A.2.2) Importo unitario	3051
A.3) Pulsossimetro	23790.00
A.3.1) Numero device	65
A.3.2) Importo unitario	366
A.4) Stetoscopio digitale	23790.00
A.4.1) Numero device	65
A.4.2) Importo unitario	366
A.5) Sfigmomanometro digitale	9490.00
A.5.1) Numero device	65
A.5.2) Importo unitario	146
A.6) Termometro	3965.00
A.6.1) Numero device	65
A.6.2) Importo unitario	61
A.7) Bilancia digitale	22004.7
A.7.1) Numero device	30
A.7.2) Importo unitario	733.49
A.8) Termometro ambientale	0.00
A.8.1) Numero device	0
A.8.2) Importo unitario	0
A.9) Sensore umidità	0.00
A.9.1) Numero device	0
A.9.2) Importo unitario	0
A.10) Sensore fumo/gas	0.00
A.10.1) Numero device	0
A.10.2) Importo unitario	0
A.11) Glucometro con pungidito	2795.00
A.11.1) Numero device	65
A.11.2) Importo unitario	43
A.12) Glucometro senza pungidito	2340.00
A.12.1) Numero device	65
A.12.2) Importo unitario	36
A.13) Otoscopio digitale	7930.00
A.13.1) Numero device	65
A.13.2) Importo unitario	122
A.14) Dispositivi wearable per motion tracking e smartwatches	6649.00
A.14.1) Numero device	61
A.14.2) Importo unitario	109
A.15) Ecografo portatile	111033.00
A.15.1) Numero device	13
A.15.2) Importo unitario	8541
A.16) Altro	27755.00
A.16.1) Numero device	65
A.16.2) Importo unitario	427
TOTALE GENERALE PROGETTO A	483581.7
Il Soggetto richiedente con la presentazione della presente Scheda attesta la congruità degli importi.	Accetto



PNRR – MISSIONE 6 SALUTE

M6.C1 – 1.2.2 Casa come primo luogo di cura: Centrali operative territoriali-Device

Sez. III - DATI ECONOMICI, FINANZIARI - FONTI DI FINANZIAMENTO DEL PROGETTO

IMPORTO COMPLESSIVO INVESTIMENTO - (Nota: l'importo sarà automaticamente visualizzato in base a quanto imputato nel QUADRO ECONOMICO DEI LAVORI)	483581.7
FINANZIAMENTO PNRR	483581.7
Ulteriori fonti di finanziamento?	No
Il Soggetto richiedente dichiara sotto la propria responsabilità che, ai sensi dell'art. 9 del Regolamento (EU) 241/2021, in conformità con quanto indicato dalla circolare del MEF n.33 del 31.12.2021, recante chiarimenti in merito a "Addizionalità, finanziamento complementare e obbligo di assenza del c.d. doppio finanziamento", il sostegno fornito nell'ambito del dispositivo per la ripresa e la resilienza (RRF) in aggiunta al sostegno fornito nell'ambito di altri programmi e strumenti dell'Unione non copre lo stesso costo.	
Indicare le fonti e i rispettivi importi delle eventuali fonti di finanziamento ulteriori rispetto al budget assegnato a valere sul PNRR/FC (indicare la fonte e l'importo in euro separati da #):	

Sez. III - DATI ECONOMICI, FINANZIARI - CRONOPROGRAMMA FINANZIARIO

L'intervento è in corso?	No
Spesa prevista nell'anno 2020	
Spesa prevista nell'anno 2021	
Spesa prevista nell'anno 2022	0
Spesa prevista nell'anno 2023	483581.7
Spesa prevista nell'anno 2024	0

RUP

Firmato da
Elena Franchi
USL UMBRIA N. 1 - RUP: FRANCHI ELENA
il 04/03/22 14:51:27

Validatore

Firmato da
Massimo Braganti
Regione UMBRIA
il 07/03/22 14:30:51



PNRR – MISSIONE 6 SALUTE

M6.C1 – 1.2.2 Casa come primo luogo di cura: Centrali operative territoriali-Device

INFORMAZIONI GENERALI

M6.C1 – 1.2.2 Casa come primo luogo di cura: Centrali operative territoriali-Device

La presente scheda è predisposta su indicazioni della Direzione Generale Unità di missione per l'attuazione degli interventi del PNRR del Ministero della Salute

NUMERO INTERVENTI

Schede da compilare:	1
----------------------	---

Sez. I - IDENTIFICAZIONE DELLA REGIONE E DELL'ENTE

Regione	UMBRIA
Soggetto richiedente (l'Ente del sistema sanitario regionale)	USL UMBRIA N. 2 - RUP: MAESTRI PATRIZIA
Indirizzo (Civico, CAP, Località)*	Viale D.Bramante 37, 05100, Terni
Telefono*	07442041
Fax*	07442041
e-mail*	aslumbria2@postacert.umbria.it
Responsabile dell'intervento (il Responsabile Unico del Procedimento)*	Patrizia Maestri
Luogo*	Terni
data di compilazione*	01/03/2022



PNRR – MISSIONE 6 SALUTE

M6.C1 – 1.2.2 Casa come primo luogo di cura: Centrali operative territoriali-Device

SCHEMA COT - DEVICE

M6.C1 – 1.2.2 Casa come primo luogo di cura: Centrali operative territoriali-Device

Sez. I - IDENTIFICAZIONE DELL'INTERVENTO

Importo complessivo intervento - (Nota: l'importo sarà automaticamente visualizzato in base a quanto imputato nel QUADRO ECONOMICO DEI LAVORI)*	386864.00
CUP / codice progetto*	F44E22000240006
Data apertura CUP*	04/03/2022

Sez. II - DESCRIZIONE E CARATTERISTICHE DELL'INTERVENTO - DETTAGLIO DEI FABBISOGNI PER I DEVICE

ECG (Portatile/Dispositivi digitali per ECG)*	Si
Numero di device per tipologia selezionata* (Il numero di device sarà automaticamente visualizzato in base a quanto imputato nel Quadro Economico)	35
ENTI SSR (Inserire gli Enti a cui i device sono destinati specificando codice NSIS e descrizione separati da # es. "120267#OSPEDALE SANDRO PERTINI")*	100202#AUSL UMBRIA N. 2
Tipologia modalità attuativa dell'intervento*	Acquisizione tramite procedura centralizzata Consip
Data attivazione modalità attuativa (deve essere successiva al 01/02/2020 in accordo con l'art. 17, comma 2 del Regolamento UE 2021/241)	
Altro/Eventuali Note	
BP/HR Monitor*	Si
Numero di device per tipologia selezionata* (Il numero di device sarà automaticamente visualizzato in base a quanto imputato nel Quadro Economico)	35
ENTI SSR (Inserire gli Enti a cui i device sono destinati specificando codice NSIS e descrizione separati da # es. "120267#OSPEDALE SANDRO PERTINI")*	100202#AUSLUMBRIA2
Tipologia modalità attuativa dell'intervento*	Acquisizione tramite procedura centralizzata Consip
Data attivazione modalità attuativa (deve essere successiva al 01/02/2020 in accordo con l'art. 17, comma 2 del Regolamento UE 2021/241)	
Altro/eventuali Note	
Pulsossimetro*	Si
Numero di device per tipologia selezionata* (Il numero di device sarà automaticamente visualizzato in base a quanto imputato nel Quadro Economico)	55
ENTI SSR (Inserire gli Enti a cui i device sono destinati specificando codice NSIS e descrizione separati da # es. "120267#OSPEDALE SANDRO PERTINI")*	100202#AUSLUMBRIA2
Tipologia modalità attuativa dell'intervento*	Acquisizione tramite procedura centralizzata Consip
Data attivazione modalità attuativa (deve essere successiva al 01/02/2020 in accordo con l'art. 17, comma 2 del Regolamento UE 2021/241)	
Altro/eventuali Note	
Stetoscopio digitale*	Si
Numero di device per tipologia selezionata* (Il numero di device sarà automaticamente visualizzato in base a quanto imputato nel Quadro Economico)	55
ENTI SSR (Inserire gli Enti a cui i device sono destinati specificando codice NSIS e descrizione separati da # es. "120267#OSPEDALE SANDRO PERTINI")*	100202#AUSLUMBRIA2
Tipologia modalità attuativa dell'intervento*	Acquisizione tramite procedura centralizzata Consip
Data attivazione modalità attuativa (deve essere successiva al 01/02/2020 in accordo con l'art. 17, comma 2 del Regolamento UE 2021/241)	
Altro/eventuali Note	
Sfigmomanometro digitale*	Si
Numero di device per tipologia selezionata* (Il numero di device sarà automaticamente visualizzato in base a quanto imputato nel Quadro Economico)	55
ENTI SSR (Inserire gli Enti a cui i device sono destinati specificando codice NSIS e descrizione separati da # es. "120267#OSPEDALE SANDRO PERTINI")*	100202#AUSLUMBRIA2
Tipologia modalità attuativa dell'intervento*	Acquisizione tramite procedura centralizzata Consip
Data attivazione modalità attuativa (deve essere successiva al 01/02/2020 in accordo con l'art. 17, comma 2 del Regolamento UE 2021/241)	
Altro/eventuali Note	
Termometro*	Si
Numero di device per tipologia selezionata* (Il numero di device sarà automaticamente visualizzato in base a quanto imputato nel Quadro Economico)	55



PNRR – MISSIONE 6 SALUTE

M6.C1 – 1.2.2 Casa come primo luogo di cura: Centrali operative territoriali-Device

ENTIS SSR (Inserire gli Enti a cui i device sono destinati specificando codice NSIS e descrizione separati da # es. "120267#OSPEDALE SANDRO PERTINI")*	100202#USLUMBRIA2
Tipologia modalità attuativa dell'intervento*	Acquisizione tramite procedura centralizzata Consip
Data attivazione modalità attuativa (deve essere successiva al 01/02/2020 in accordo accordo con l'art. 17, comma 2 del Regolamento UE 2021/241)	
Altro/eventuali Note	
Bilancia digitale*	Si
Numero di device per tipologia selezionata* (Il numero di device sarà automaticamente visualizzato in base a quanto imputato nel Quadro Economico)	25
ENTIS SSR (Inserire gli Enti a cui i device sono destinati specificando codice NSIS e descrizione separati da # es. "120267#OSPEDALE SANDRO PERTINI")*	100202#AUSLUMBRIA2
Tipologia modalità attuativa dell'intervento*	Acquisizione tramite procedura centralizzata Consip
Data attivazione modalità attuativa (deve essere successiva al 01/02/2020 in accordo accordo con l'art. 17, comma 2 del Regolamento UE 2021/241)	
Altro/eventuali Note	
Termometro ambientale*	No
Numero di device per tipologia selezionata* (Il numero di device sarà automaticamente visualizzato in base a quanto imputato nel Quadro Economico)	
ENTIS SSR (Inserire gli Enti a cui i device sono destinati specificando codice NSIS e descrizione separati da # es. "120267#OSPEDALE SANDRO PERTINI")*	
Tipologia modalità attuativa dell'intervento*	
Data attivazione modalità attuativa (deve essere successiva al 01/02/2020 in accordo accordo con l'art. 17, comma 2 del Regolamento UE 2021/241)	
Altro/eventuali Note	
Sensore umidità*	No
Numero di device per tipologia selezionata* (Il numero di device sarà automaticamente visualizzato in base a quanto imputato nel Quadro Economico)	
ENTIS SSR (Inserire gli Enti a cui i device sono destinati specificando codice NSIS e descrizione separati da # es. "120267#OSPEDALE SANDRO PERTINI")*	
Tipologia modalità attuativa dell'intervento*	
Data attivazione modalità attuativa (deve essere successiva al 01/02/2020 in accordo accordo con l'art. 17, comma 2 del Regolamento UE 2021/241)	
Altro/eventuali Note	
Sensore fumo/gas *	No
Numero di device per tipologia selezionata* (Il numero di device sarà automaticamente visualizzato in base a quanto imputato nel Quadro Economico)	
ENTIS SSR (Inserire gli Enti a cui i device sono destinati specificando codice NSIS e descrizione separati da # es. "120267#OSPEDALE SANDRO PERTINI")*	
Tipologia modalità attuativa dell'intervento*	
Data attivazione modalità attuativa (deve essere successiva al 01/02/2020 in accordo accordo con l'art. 17, comma 2 del Regolamento UE 2021/241)	
Altro/eventuali Note	
Glucometro con pungidito*	Si
Numero di device per tipologia selezionata* (Il numero di device sarà automaticamente visualizzato in base a quanto imputato nel Quadro Economico)	55
ENTIS SSR (Inserire gli Enti a cui i device sono destinati specificando codice NSIS e descrizione separati da # es. "120267#OSPEDALE SANDRO PERTINI")*	100202#AUSLUMBRIA2
Tipologia modalità attuativa dell'intervento*	Acquisizione tramite procedura centralizzata Consip
Data attivazione modalità attuativa (deve essere successiva al 01/02/2020 in accordo accordo con l'art. 17, comma 2 del Regolamento UE 2021/241)	
Altro/eventuali Note	
Glucometro senza pungidito*	Si
Numero di device per tipologia selezionata* (Il numero di device sarà automaticamente visualizzato in base a quanto imputato nel Quadro Economico)	55
ENTIS SSR (Inserire gli Enti a cui i device sono destinati specificando codice NSIS e descrizione separati da # es. "120267#OSPEDALE SANDRO PERTINI")*	100202#AUSLUMBRIA2
Tipologia modalità attuativa dell'intervento*	Acquisizione tramite procedura centralizzata Consip
Data attivazione modalità attuativa (deve essere successiva al 01/02/2020 in accordo accordo con l'art. 17, comma 2 del Regolamento UE 2021/241)	
Altro/eventuali Note	
Otoscopio digitale*	Si
Numero di device per tipologia selezionata* (Il numero di device sarà automaticamente visualizzato in base a quanto imputato nel Quadro Economico)	55
ENTIS SSR (Inserire gli Enti a cui i device sono destinati specificando codice NSIS e descrizione separati da # es. "120267#OSPEDALE SANDRO PERTINI")*	100202#AUSLUMBRIA2
Tipologia modalità attuativa dell'intervento*	Acquisizione tramite procedura centralizzata Consip
Data attivazione modalità attuativa (deve essere successiva al 01/02/2020 in accordo accordo con l'art. 17, comma 2 del Regolamento UE 2021/241)	
Altro/eventuali Note	



PNRR – MISSIONE 6 SALUTE

M6.C1 – 1.2.2 Casa come primo luogo di cura: Centrali operative territoriali-Device

Dispositivi wearable per motion tracking e smartwatches *	Si
Numero di device per tipologia selezionata* (Il numero di device sarà automaticamente visualizzato in base a quanto imputato nel Quadro Economico)	55
ENTIS SSR (Inserire gli Enti a cui i device sono destinati specificando codice NSIS e descrizione separati da # es. "120267#OSPEDALE SANDRO PERTINI")*	100202#AUSLUMBRIA2
Tipologia modalità attuativa dell'intervento*	Acquisizione tramite procedura centralizzata Consip
Data attivazione modalità attuativa (deve essere successiva al 01/02/2020 in accordo accordo con l'art. 17, comma 2 del Regolamento UE 2021/241)	
Altro/eventuali Note	
Ecografo portatile*	Si
Numero di device per tipologia selezionata* (Il numero di device sarà automaticamente visualizzato in base a quanto imputato nel Quadro Economico)	9
ENTIS SSR (Inserire gli Enti a cui i device sono destinati specificando codice NSIS e descrizione separati da # es. "120267#OSPEDALE SANDRO PERTINI")*	100202#AUSLUMBRIA2
Tipologia modalità attuativa dell'intervento*	Acquisizione tramite procedura centralizzata Consip
Data attivazione modalità attuativa (deve essere successiva al 01/02/2020 in accordo accordo con l'art. 17, comma 2 del Regolamento UE 2021/241)	
Altro/eventuali Note	
Altro*	Si
Specificare la tipologia di device*	ZAINI
Numero di device per tipologia selezionata* (Il numero di device sarà automaticamente visualizzato in base a quanto imputato nel Quadro Economico)	26
ENTIS SSR (Inserire gli Enti a cui i device sono destinati specificando codice NSIS e descrizione separati da # es. "120267#OSPEDALE SANDRO PERTINI")*	100202#AUSLUMBRIA2
Tipologia modalità attuativa dell'intervento*	Acquisizione tramite procedura centralizzata Consip
Data attivazione modalità attuativa (deve essere successiva al 01/02/2020 in accordo accordo con l'art. 17, comma 2 del Regolamento UE 2021/241)	
Altro/eventuali Note	

Sez. II - DESCRIZIONE E CARATTERISTICHE DELL'INTERVENTO - DICHIARAZIONE DI COERENZA DELL'INTERVENTO CON GLI OBIETTIVI GENERALI DEL PNRR

<p>Il Soggetto richiedente dichiara sotto la propria responsabilità: di garantire che, ai sensi dell'art. 9 del Regolamento (EU) 241/2021, in conformità con quanto indicato dalla circolare del MEF n.33 del 31.12.2021, recante chiarimenti in merito a "Addizionalità, finanziamento complementare e obbligo di assenza del c.d. doppio finanziamento", in caso di progetti di investimento sostenuti da altri programmi e strumenti dell'Unione, il sostegno fornito nell'ambito del dispositivo per la ripresa e la resilienza (RRF) non copre lo stesso costo; che la realizzazione delle attività progettuali prevede di non arrecare un danno significativo agli obiettivi ambientali, ai sensi dell'articolo 17 del Regolamento (UE) 2020/852; che la realizzazione delle attività progettuali è coerente con i principi e gli obblighi specifici del PNRR relativamente al principio del "Do No Significant Harm" (DNSH) e, ove applicabili, ai principi del Tagging clima e digitale, della parità di genere (Gender Equality), della protezione e valorizzazione dei giovani e del superamento dei divari territoriali; che l'attuazione del progetto prevede il rispetto delle norme comunitarie e nazionali applicabili, ivi incluse quelle in materia di trasparenza, uguaglianza di genere e pari opportunità e tutela dei diversamente abili; che l'attuazione del progetto prevede il rispetto della normativa europea e nazionale applicabile, con particolare riferimento ai principi di parità di trattamento, non discriminazione, trasparenza, proporzionalità e pubblicità; che adotterà misure adeguate volte a rispettare il principio di sana gestione finanziaria secondo quanto disciplinato nel Regolamento finanziario (UE, Euratom) 2018/1046 e nell'art. 22 del Regolamento (UE) 2021/241, in particolare in materia di prevenzione dei conflitti di interessi, delle frodi, della corruzione e di recupero e restituzione dei fondi che sono stati indebitamente assegnati; di disporre delle competenze, risorse e qualifiche professionali, sia tecniche che amministrative, necessarie per portare a termine il progetto e assicurare il raggiungimento di eventuali milestone e target associati; di aver considerato e valutato tutte le condizioni che possono incidere sull'ottenimento e utilizzo del finanziamento a valere sulle risorse dell'Investimento M6.C1 – 1.2.2 Casa come primo luogo di cura: Centrali operative territoriali-Device e di averne tenuto conto ai fini dell'elaborazione della proposta progettuale; di essere a conoscenza che l'Amministrazione centrale responsabile di intervento si riserva il diritto di procedere d'ufficio a verifiche, anche a campione, in ordine alla veridicità delle dichiarazioni rilasciate in sede di domanda di finanziamento e/o, comunque, nel corso della procedura, ai sensi e per gli effetti della normativa vigente.</p>	Accetto
---	---------



PNRR – MISSIONE 6 SALUTE

M6.C1 – 1.2.2 Casa come primo luogo di cura: Centrali operative territoriali-Device

Sez. II - DESCRIZIONE E CARATTERISTICHE DELL'INTERVENTO - DICHIARAZIONE DI COERENZA DELL'INTERVENTO CON GLI OBIETTIVI SPECIFICI DELLA MISSIONE DELL'INTERVENTO

<p>Il Soggetto richiedente dichiara sotto la propria responsabilità: che l'intervento mira al potenziamento di strumenti tecnologici nell'ambito delle Centrali Operative Territoriali, e che lo stesso concorrerà al raggiungimento degli obiettivi relativi all'intervento 1.2.3 Telemedicina, in coerenza con l'attivazione a livello regionale dei "servizi verticali di telemedicina" relativi al telemonitoraggio/telecontrollo e televisita/teleconsulto/teleassistenza.</p>	<p>Accetto</p>
---	----------------

Sez. II - DESCRIZIONE E CARATTERISTICHE DELL'INTERVENTO - INQUADRAMENTO PROGRAMMATICO

<p>L'Intervento è coerente con i Documenti di Programmazione Regionale e/o gli strumenti di pianificazione del singolo Soggetto richiedente?*</p>	<p>Si</p>
<p>Specificare in quali documenti è stato inserito</p>	<p>In linea con la delibera n.1138 del 17.11.2021 di preadozione del PSR 2021-2025 e con DGR n. 710 del 5-08-2020 'Piano di Potenziamento e Riorganizzazione della Rete Assistenziale Territoriale', le Aziende hanno indicato il loro fabbisogno alla Regione, la quale ha condiviso lo stesso con il Ministero. Gli interventi sono coerenti con il Piano delle Performance adottato il 31/01 che sarà allineato alle indicazioni discendenti dal PNRR entro la futura approvazione del 31/03/2022.</p>
<p>Chiarire come e in quali tempi si intenda implementare l'inserimento nei documenti di programmazione</p>	
<p>È necessario modificare e/o integrare i Documenti di Programmazione Regionale e/o gli strumenti di pianificazione del singolo Soggetto richiedente?*</p>	<p>No</p>
<p>Indicare quali ed in quali tempi si intenda eseguire l'integrazione*</p>	



PNRR – MISSIONE 6 SALUTE

M6.C1 – 1.2.2 Casa come primo luogo di cura: Centrali operative territoriali-Device

Gantt interattivo

Cronoprogramma

	2022	2023	2024	2025	2026
	010203040506070809101112010203040506070809101112010203040506070809101112010203040506070809101112010203040506070809101112				
Approvazione del contratto di sviluppo...	◆				
Stipula di almeno 600 contratti per la realizzazione delle COT		◆			
Almeno un progetto di telemedicina per regione			◆		
Acquisizione device			◆		
COT pienamente funzionanti				◆	



PNRR – MISSIONE 6 SALUTE

M6.C1 – 1.2.2 Casa come primo luogo di cura: Centrali operative territoriali-Device

Sez. II - DESCRIZIONE E CARATTERISTICHE DELL'INTERVENTO - QUADRO ECONOMICO DEL PROGETTO

A.1) ECG (Portatile/Dispositivi digitali per ECG)	105000.00
A.1.1) Numero device	35
A.1.2) Importo unitario	3000
A.2) BP/HR Monitor	106785.00
A.2.1) Numero device	35
A.2.2) Importo unitario	3051
A.3) Pulsossimetro	20130.00
A.3.1) Numero device	55
A.3.2) Importo unitario	366
A.4) Stetoscopio digitale	20130.00
A.4.1) Numero device	55
A.4.2) Importo unitario	366
A.5) Sfigmomanometro digitale	8030.00
A.5.1) Numero device	55
A.5.2) Importo unitario	146
A.6) Termometro	3355.00
A.6.1) Numero device	55
A.6.2) Importo unitario	61
A.7) Bilancia digitale	18325.00
A.7.1) Numero device	25
A.7.2) Importo unitario	733
A.8) Termometro ambientale	0.00
A.8.1) Numero device	0
A.8.2) Importo unitario	0
A.9) Sensore umidità	0.00
A.9.1) Numero device	0
A.9.2) Importo unitario	0
A.10) Sensore fumo/gas	0.00
A.10.1) Numero device	0
A.10.2) Importo unitario	0
A.11) Glucometro con pungidito	2365.00
A.11.1) Numero device	55
A.11.2) Importo unitario	43
A.12) Glucometro senza pungidito	1925.00
A.12.1) Numero device	55
A.12.2) Importo unitario	35
A.13) Otoscopio digitale	6710.00
A.13.1) Numero device	55
A.13.2) Importo unitario	122
A.14) Dispositivi wearable per motion tracking e smartwatches	5995.00
A.14.1) Numero device	55
A.14.2) Importo unitario	109
A.15) Ecografo portatile	76869.00
A.15.1) Numero device	9
A.15.2) Importo unitario	8541
A.16) Altro	11245.00
A.16.1) Numero device	26
A.16.2) Importo unitario	432.5
TOTALE GENERALE PROGETTO A	386864.00
Il Soggetto richiedente con la presentazione della presente Scheda attesta la congruità degli importi.	Accetto



PNRR – MISSIONE 6 SALUTE

M6.C1 – 1.2.2 Casa come primo luogo di cura: Centrali operative territoriali-Device

Sez. III - DATI ECONOMICI, FINANZIARI - FONTI DI FINANZIAMENTO DEL PROGETTO

IMPORTO COMPLESSIVO INVESTIMENTO - (Nota: l'importo sarà automaticamente visualizzato in base a quanto imputato nel QUADRO ECONOMICO DEI LAVORI)	386864.00
FINANZIAMENTO PNRR	386864
Ulteriori fonti di finanziamento?	No
Il Soggetto richiedente dichiara sotto la propria responsabilità che, ai sensi dell'art. 9 del Regolamento (EU) 241/2021, in conformità con quanto indicato dalla circolare del MEF n.33 del 31.12.2021, recante chiarimenti in merito a "Addizionalità, finanziamento complementare e obbligo di assenza del c.d. doppio finanziamento", il sostegno fornito nell'ambito del dispositivo per la ripresa e la resilienza (RRF) in aggiunta al sostegno fornito nell'ambito di altri programmi e strumenti dell'Unione non copre lo stesso costo.	
Indicare le fonti e i rispettivi importi delle eventuali fonti di finanziamento ulteriori rispetto al budget assegnato a valere sul PNRR/FC (indicare la fonte e l'importo in euro separati da #):	

Sez. III - DATI ECONOMICI, FINANZIARI - CRONOPROGRAMMA FINANZIARIO

L'intervento è in corso?	No
Spesa prevista nell'anno 2020	
Spesa prevista nell'anno 2021	
Spesa prevista nell'anno 2022	0
Spesa prevista nell'anno 2023	386864
Spesa prevista nell'anno 2024	0

RUP

Firmato da
 Patrizia Maestri
 USL UMBRIA N. 2 - RUP: MAESTRI PATRIZIA
 il 04/03/22 15:09:50

Validatore

Firmato da
 Massimo Braganti
 Regione UMBRIA
 il 07/03/22 14:29:16



PNRR – MISSIONE 6 SALUTE

M6.C1 – 1.2.2 Casa come primo luogo di cura: Centrali operative territoriali-Interconnessione aziendale

INFORMAZIONI GENERALI

M6.C1 – 1.2.2 Casa come primo luogo di cura: Centrali operative territoriali-Interconnessione

La presente scheda è predisposta su indicazioni della Direzione Generale Unità di missione per l'attuazione degli interventi del PNRR del Ministero della Salute

NUMERO INTERVENTI

Quante schede si desidera compilare?*	1
---------------------------------------	---

Sez. I - IDENTIFICAZIONE DELLA REGIONE E DELL'ENTE

Regione	UMBRIA
Soggetto richiedente (l'Ente del sistema sanitario regionale)	USL UMBRIA N. 1 - RUP: GENTILI GIOVANNI
Indirizzo (Civico, CAP, Località)*	Via Guerra 21, 06100 Perugia
Telefono*	0755411
Fax*	0755411
e-mail*	aslumbria1@postacert.umbria.it
Responsabile dell'intervento (il Responsabile Unico del Procedimento)*	Giovanni Gentili
Luogo*	Perugia
data di compilazione*	01/03/2022



PNRR – MISSIONE 6 SALUTE

M6.C1 – 1.2.2 Casa come primo luogo di cura: Centrali operative territoriali-Interconnessione aziendale

SCHEMA COT - INTERCONNESSIONE

M6.C1 – 1.2.2 Casa come primo luogo di cura: Centrali operative territoriali-Interconnessione

Sez. I - IDENTIFICAZIONE DELL'INTERVENTO	
Importo complessivo intervento - (Nota: l'importo sarà automaticamente visualizzato in base a quanto imputato nel QUADRO ECONOMICO DEI LAVORI)*	355359.13
CUP / codice progetto*	F17H22001270006
Data apertura CUP*	04/03/2022
Titolo - Inserire titolo intervento di interconnessione*	Interconnessione COT della USL1
Descrizione - Indicare descrizione della progettualità*	interconnessione delle centrali operative territoriali
Altri sistemi/ setting coinvolti Inserire con quale sistema o setting dell'area territoriale si intende interconnettere la COT*	Centrale Operativa Regionale 116117
Modalità attuative dell'intervento - Indicare una delle modalità riportate nella tabella seguente*	Acquisizione tramite procedura centralizzata Consip
Numero di strutture che si vuole interconnettere*	5

Sez. II - DESCRIZIONE E CARATTERISTICHE DELL'INTERVENTO - IDENTIFICAZIONE INTERVENTO	
Data attivazione a partire dal 1 febbraio 2020	
Altro/Eventuali Note	
COT/ASL di riferimento oggetto di intervento* (Per le ASL indicare il codice NSIS e la descrizione utilizzando # come separatore es:150204#A.S.L. NAPOLI 1 CENTRO)	100201#COT Perugia Spoke Modulo 1
COT/ASL di riferimento oggetto di intervento* (Per le ASL indicare il codice NSIS e la descrizione utilizzando # come separatore es:150204#A.S.L. NAPOLI 1 CENTRO)	100201#COT Perugia Spoke Modulo 2
COT/ASL di riferimento oggetto di intervento* (Per le ASL indicare il codice NSIS e la descrizione utilizzando # come separatore es:150204#A.S.L. NAPOLI 1 CENTRO)	100201#COT Perugia Hub
COT/ASL di riferimento oggetto di intervento* (Per le ASL indicare il codice NSIS e la descrizione utilizzando # come separatore es:150204#A.S.L. NAPOLI 1 CENTRO)	100201#COT Castello Spoke Modulo 1
COT/ASL di riferimento oggetto di intervento* (Per le ASL indicare il codice NSIS e la descrizione utilizzando # come separatore es:150204#A.S.L. NAPOLI 1 CENTRO)	100201#COT Castello Spoke Modulo 2
Comune*	PERUGIA
Comune*	PERUGIA
Comune*	PERUGIA
Comune*	CITTÀ DI CASTELLO
Comune*	CITTÀ DI CASTELLO
Indirizzo*	Via XIV Settembre
Indirizzo*	Via XIV Settembre
Indirizzo*	Via XIV Settembre
Indirizzo*	Via Vasari
Indirizzo*	Via Vasari
Cap*	06100
Cap*	06100
Cap*	06100
Cap*	06018
Cap*	06018



PNRR – MISSIONE 6 SALUTE

M6.C1 – 1.2.2 Casa come primo luogo di cura: Centrali operative territoriali-Interconnessione aziendale

Sez. II - DESCRIZIONE E CARATTERISTICHE DELL'INTERVENTO - DICHIARAZIONE DI COERENZA DELL'INTERVENTO CON GLI OBIETTIVI GENERALI DEL PNRR

<p>Il Soggetto richiedente dichiara sotto la propria responsabilità: di garantire che, ai sensi dell'art. 9 del Regolamento (EU) 241/2021, in conformità con quanto indicato dalla circolare del MEF n.33 del 31.12.2021, recante chiarimenti in merito a "Addizionalità, finanziamento complementare e obbligo di assenza del c.d. doppio finanziamento", in caso di progetti di investimento sostenuti da altri programmi e strumenti dell'Unione, il sostegno fornito nell'ambito del dispositivo per la ripresa e la resilienza (RRF) non copre lo stesso costo; che la realizzazione delle attività progettuali prevede di non arrecare un danno significativo agli obiettivi ambientali, ai sensi dell'articolo 17 del Regolamento (UE) 2020/852; che la realizzazione delle attività progettuali è coerente con i principi e gli obblighi specifici del PNRR relativamente al principio del "Do No Significant Harm" (DNSH) e, ove applicabili, ai principi del Tagging clima e digitale, della parità di genere (Gender Equality), della protezione e valorizzazione dei giovani e del superamento dei divari territoriali; che l'attuazione del progetto prevede il rispetto delle norme comunitarie e nazionali applicabili, ivi incluse quelle in materia di trasparenza, uguaglianza di genere e pari opportunità e tutela dei diversamente abili; che l'attuazione del progetto prevede il rispetto della normativa europea e nazionale applicabile, con particolare riferimento ai principi di parità di trattamento, non discriminazione, trasparenza, proporzionalità e pubblicità; che adotterà misure adeguate volte a rispettare il principio di sana gestione finanziaria secondo quanto disciplinato nel Regolamento finanziario (UE, Euratom) 2018/1046 e nell'art. 22 del Regolamento (UE) 2021/241, in particolare in materia di prevenzione dei conflitti di interessi, delle frodi, della corruzione e di recupero e restituzione dei fondi che sono stati indebitamente assegnati; di disporre delle competenze, risorse e qualifiche professionali, sia tecniche che amministrative, necessarie per portare a termine il progetto e assicurare il raggiungimento di eventuali milestone e target associati; di aver considerato e valutato tutte le condizioni che possono incidere sull'ottenimento e utilizzo del finanziamento a valere sulle risorse dell'Investimento M6.C1 – 1.2.2 Casa come primo luogo di cura: Centrali operative territoriali-Interconnessione aziendale e di averne tenuto conto ai fini dell'elaborazione della proposta progettuale; di essere a conoscenza che l'Amministrazione centrale responsabile di intervento si riserva il diritto di procedere d'ufficio a verifiche, anche a campione, in ordine alla veridicità delle dichiarazioni rilasciate in sede di domanda di finanziamento e/o, comunque, nel corso della procedura, ai sensi e per gli effetti della normativa vigente.</p>	<p>Accetto</p>
---	----------------

Sez. II - DESCRIZIONE E CARATTERISTICHE DELL'INTERVENTO - DICHIARAZIONE DI COERENZA DELL'INTERVENTO CON GLI OBIETTIVI SPECIFICI DELLA MISSIONE DELL'INTERVENTO

<p>Il Soggetto richiedente dichiara sotto la propria responsabilità: che l'intervento mira alla realizzazione di un sistema di interconnessione aziendale che permetta ai dati, anche clinici (si pensi a quelli derivanti da dispositivi medici, ad esempio gli impiantabili, pacemaker) di essere disponibili in tempo reale. L'intervento è finalizzato al collegamento e al coordinamento dei professionisti e dei servizi sanitari territoriali, sanitari e sociosanitari, ospedalieri, nonché quelli della rete dell'emergenza-urgenza. L'infrastruttura e gli applicativi - a disposizione dei professionisti nei diversi setting assistenziali - devono potersi integrare con i database aziendali, connettersi con la Centrale 116117, per l'accesso alla totalità dei servizi sul territorio, interconnettersi con i sistemi di telemedicina.</p>	<p>Accetto</p>
---	----------------

Sez. II - DESCRIZIONE E CARATTERISTICHE DELL'INTERVENTO - INQUADRAMENTO PROGRAMMATICO

<p>L'Intervento è coerente con i Documenti di Programmazione Regionale e/o gli strumenti di pianificazione del singolo Soggetto richiedente?*</p>	<p>Si</p>
<p>Specificare in quali documenti è stato inserito</p>	<p>Coerenza con la D.G.R. n.1138 del 17/11/2021 con cui è stato preadottato dalla Regione Umbria il nuovo "Piano sanitario regionale 2021-2025" ed in particolare il cap.3.2.1 "La riorganizzazione dell'assistenza territoriale", ed in linea con la D.G.R. n.710 del 05/08/2020 recante "Piano di Potenziamento e Riorganizzazione della Rete Assistenziale Territoriale (art 1 decreto-legge 19 maggio 2020 n. 34, conversione legge n.77 del 17 luglio 2020)"</p>
<p>Chiarire come e in quali tempi si intenda implementare l'inserimento nei documenti di programmazione</p>	
<p>È necessario modificare e/o integrare i Documenti di Programmazione Regionale e/o gli strumenti di pianificazione del singolo Soggetto richiedente?*</p>	<p>Si</p>
<p>Indicare quali ed in quali tempi si intenda eseguire l'integrazione*</p>	<p>Il numero di COT nel Piano sanitario regionale dovrà essere adeguato in sede di adozione definitiva</p>



PNRR – MISSIONE 6 SALUTE

M6.C1 – 1.2.2 Casa come primo luogo di cura: Centrali operative territoriali-Interconnessione aziendale

Sez. II - DESCRIZIONE E CARATTERISTICHE DELL'INTERVENTO - QUADRO ECONOMICO DEL PROGETTO

A. Importo software	177679.57
B. Importo Hardware	177679.56
C. Importo migrazione e interconnessione dati	0
D. Importo formazione del personale	0
TOTALE GENERALE PROGETTO (Importo complessivo per l'interconnessione aziendale)	355359.13
Il Soggetto richiedente con la presentazione della presente Scheda attesta la congruità degli importi.	Accetto

Sez. III - DATI ECONOMICI, FINANZIARI - FONTI DI FINANZIAMENTO DEL PROGETTO

IMPORTO COMPLESSIVO INVESTIMENTO - (Nota: l'importo sarà automaticamente visualizzato in base a quanto imputato nel QUADRO ECONOMICO DEL PROGETTO)	355359.13
FINANZIAMENTO PNRR	355359.13
Ulteriori fonti di finanziamento?	No
Il Soggetto richiedente dichiara sotto la propria responsabilità che, ai sensi dell'art. 9 del Regolamento (EU) 241/2021, in conformità con quanto indicato dalla circolare del MEF n.33 del 31.12.2021, recante chiarimenti in merito a "Addizionalità, finanziamento complementare e obbligo di assenza del c.d. doppio finanziamento", il sostegno fornito nell'ambito del dispositivo per la ripresa e la resilienza (RRF) in aggiunta al sostegno fornito nell'ambito di altri programmi e strumenti dell'Unione non copre lo stesso costo.	
Indicare le fonti e i rispettivi importi delle eventuali fonti di finanziamento ulteriori rispetto al budget assegnato a valere sul PNRR/FC (indicare la fonte e l'importo in euro separati da #):	

Sez. III - DATI ECONOMICI, FINANZIARI - CRONOPROGRAMMA FINANZIARIO

L'intervento è in corso?	No
Spesa prevista nell'anno 2020	
Spesa prevista nell'anno 2021	
Spesa prevista nell'anno 2022	0
Spesa prevista nell'anno 2023	355359.13
Spesa prevista nell'anno 2024	0

RUP

Firmato da
Giovanni Gentili
USL UMBRIA N. 1 - RUP: GENTILI GIOVANNI
il 04/03/22 09:52:03

Validatore

Firmato da
Barbara Gamboni
Regione UMBRIA
il 07/03/22 11:14:48



PNRR – MISSIONE 6 SALUTE

M6.C1 – 1.2.2 Casa come primo luogo di cura: Centrali operative territoriali-Interconnessione aziendale

INFORMAZIONI GENERALI

M6.C1 – 1.2.2 Casa come primo luogo di cura: Centrali operative territoriali-Interconnessione

La presente scheda è predisposta su indicazioni della Direzione Generale Unità di missione per l'attuazione degli interventi del PNRR del Ministero della Salute

NUMERO INTERVENTI

Quante schede si desidera compilare?*	1
---------------------------------------	---

Sez. I - IDENTIFICAZIONE DELLA REGIONE E DELL'ENTE

Regione	UMBRIA
Soggetto richiedente (l'Ente del sistema sanitario regionale)	USL UMBRIA N. 2 - RUP: CICIONI ALESSIO
Indirizzo (Civico, CAP, Località)*	via Bramante 37, 05100, Terni
Telefono*	07442041
Fax*	0744204088
e-mail*	alessio.cicioni@uslumbria2.it
Responsabile dell'intervento (il Responsabile Unico del Procedimento)*	Alessio Cicioni
Luogo*	Terni
data di compilazione*	20/05/2022



PNRR – MISSIONE 6 SALUTE

M6.C1 – 1.2.2 Casa come primo luogo di cura: Centrali operative territoriali-Interconnessione aziendale

SCHEDA COT - INTERCONNESSIONE

M6.C1 – 1.2.2 Casa come primo luogo di cura: Centrali operative territoriali-Interconnessione

Sez. I - IDENTIFICAZIONE DELL'INTERVENTO	
Importo complessivo intervento - (Nota: l'importo sarà automaticamente visualizzato in base a quanto imputato nel QUADRO ECONOMICO DEI LAVORI)*	284284.00
CUP / codice progetto*	F77H22001500006
Data apertura CUP*	20/05/2022
Titolo - Inserire titolo intervento di interconnessione*	Interconnessione COT della USL Umbria 2
Descrizione - Indicare descrizione della progettualità*	interconnessione delle centrali operative territoriali
Altri sistemi/ setting coinvolti Inserire con quale sistema o setting dell'area territoriale si intende interconnettere la COT*	Centrale Operativa Regionale 116117
Modalità attuative dell'intervento - Indicare una delle modalità riportate nella tabella seguente*	Acquisizione tramite procedura centralizzata Consip
Numero di strutture che si vuole interconnettere*	4

Sez. II - DESCRIZIONE E CARATTERISTICHE DELL'INTERVENTO - IDENTIFICAZIONE INTERVENTO	
Data attivazione a partire dal 1 febbraio 2020	
Altro/Eventuali Note	
COT/ASL di riferimento oggetto di intervento* (Per le ASL indicare il codice NSIS e la descrizione utilizzando # come separatore es:150204#A.S.L. NAPOLI 1 CENTRO)	100202#COT Spoleto Spoke Modulo 1
COT/ASL di riferimento oggetto di intervento* (Per le ASL indicare il codice NSIS e la descrizione utilizzando # come separatore es:150204#A.S.L. NAPOLI 1 CENTRO)	100202#COT Spoleto Spoke Modulo 2
COT/ASL di riferimento oggetto di intervento* (Per le ASL indicare il codice NSIS e la descrizione utilizzando # come separatore es:150204#A.S.L. NAPOLI 1 CENTRO)	100202#COT Terni Spoke Modulo 1
COT/ASL di riferimento oggetto di intervento* (Per le ASL indicare il codice NSIS e la descrizione utilizzando # come separatore es:150204#A.S.L. NAPOLI 1 CENTRO)	100202#COT Terni Spoke Modulo 2
Comune*	SPOLETO
Comune*	SPOLETO
Comune*	TERNI
Comune*	TERNI
Indirizzo*	Via Manna
Indirizzo*	Via Manna
Indirizzo*	viale Trieste
Indirizzo*	viale Trieste
Cap*	06049
Cap*	06049
Cap*	05100
Cap*	05100



PNRR – MISSIONE 6 SALUTE

M6.C1 – 1.2.2 Casa come primo luogo di cura: Centrali operative territoriali-Interconnessione aziendale

Sez. II - DESCRIZIONE E CARATTERISTICHE DELL'INTERVENTO - DICHIARAZIONE DI COERENZA DELL'INTERVENTO CON GLI OBIETTIVI GENERALI DEL PNRR

<p>Il Soggetto richiedente dichiara sotto la propria responsabilità: di garantire che, ai sensi dell'art. 9 del Regolamento (EU) 241/2021, in conformità con quanto indicato dalla circolare del MEF n.33 del 31.12.2021, recante chiarimenti in merito a "Addizionalità, finanziamento complementare e obbligo di assenza del c.d. doppio finanziamento", in caso di progetti di investimento sostenuti da altri programmi e strumenti dell'Unione, il sostegno fornito nell'ambito del dispositivo per la ripresa e la resilienza (RRF) non copre lo stesso costo; che la realizzazione delle attività progettuali prevede di non arrecare un danno significativo agli obiettivi ambientali, ai sensi dell'articolo 17 del Regolamento (UE) 2020/852; che la realizzazione delle attività progettuali è coerente con i principi e gli obblighi specifici del PNRR relativamente al principio del "Do No Significant Harm" (DNSH) e, ove applicabili, ai principi del Tagging clima e digitale, della parità di genere (Gender Equality), della protezione e valorizzazione dei giovani e del superamento dei divari territoriali; che l'attuazione del progetto prevede il rispetto delle norme comunitarie e nazionali applicabili, ivi incluse quelle in materia di trasparenza, uguaglianza di genere e pari opportunità e tutela dei diversamente abili; che l'attuazione del progetto prevede il rispetto della normativa europea e nazionale applicabile, con particolare riferimento ai principi di parità di trattamento, non discriminazione, trasparenza, proporzionalità e pubblicità; che adotterà misure adeguate volte a rispettare il principio di sana gestione finanziaria secondo quanto disciplinato nel Regolamento finanziario (UE, Euratom) 2018/1046 e nell'art. 22 del Regolamento (UE) 2021/241, in particolare in materia di prevenzione dei conflitti di interessi, delle frodi, della corruzione e di recupero e restituzione dei fondi che sono stati indebitamente assegnati; di disporre delle competenze, risorse e qualifiche professionali, sia tecniche che amministrative, necessarie per portare a termine il progetto e assicurare il raggiungimento di eventuali milestone e target associati; di aver considerato e valutato tutte le condizioni che possono incidere sull'ottenimento e utilizzo del finanziamento a valere sulle risorse dell'Investimento M6.C1 – 1.2.2 Casa come primo luogo di cura: Centrali operative territoriali-Interconnessione aziendale e di averne tenuto conto ai fini dell'elaborazione della proposta progettuale; di essere a conoscenza che l'Amministrazione centrale responsabile di intervento si riserva il diritto di procedere d'ufficio a verifiche, anche a campione, in ordine alla veridicità delle dichiarazioni rilasciate in sede di domanda di finanziamento e/o, comunque, nel corso della procedura, ai sensi e per gli effetti della normativa vigente.</p>	<p>Accetto</p>
---	----------------

Sez. II - DESCRIZIONE E CARATTERISTICHE DELL'INTERVENTO - DICHIARAZIONE DI COERENZA DELL'INTERVENTO CON GLI OBIETTIVI SPECIFICI DELLA MISSIONE DELL'INTERVENTO

<p>Il Soggetto richiedente dichiara sotto la propria responsabilità: che l'intervento mira alla realizzazione di un sistema di interconnessione aziendale che permetta ai dati, anche clinici (si pensi a quelli derivanti da dispositivi medici, ad esempio gli impiantabili, pacemaker) di essere disponibili in tempo reale. L'intervento è finalizzato al collegamento e al coordinamento dei professionisti e dei servizi sanitari territoriali, sanitari e sociosanitari, ospedalieri, nonché quelli della rete dell'emergenza-urgenza. L'infrastruttura e gli applicativi - a disposizione dei professionisti nei diversi setting assistenziali - devono potersi integrare con i database aziendali, connettersi con la Centrale 116117, per l'accesso alla totalità dei servizi sul territorio, interconnettersi con i sistemi di telemedicina.</p>	<p>Accetto</p>
---	----------------

Sez. II - DESCRIZIONE E CARATTERISTICHE DELL'INTERVENTO - INQUADRAMENTO PROGRAMMATICO

<p>L'Intervento è coerente con i Documenti di Programmazione Regionale e/o gli strumenti di pianificazione del singolo Soggetto richiedente?*</p>	<p>Si</p>
<p>Specificare in quali documenti è stato inserito</p>	<p>Coerenza con la D.G.R. n.1138 del 17/11/2021 con cui è stato preadottato dalla Regione Umbria il nuovo "Piano sanitario regionale 2021-2025" ed in particolare il cap.3.2.1 "La riorganizzazione dell'assistenza territoriale", ed in linea con la D.G.R. n.710 del 05/08/2020 recante "Piano di Potenziamento e Riorganizzazione della Rete Assistenziale Territoriale (art 1 decreto-legge 19 maggio 2020 n. 34, conversione legge n.77 del 17 luglio 2020)"</p>
<p>Chiarire come e in quali tempi si intenda implementare l'inserimento nei documenti di programmazione</p>	
<p>È necessario modificare e/o integrare i Documenti di Programmazione Regionale e/o gli strumenti di pianificazione del singolo Soggetto richiedente?*</p>	<p>Si</p>
<p>Indicare quali ed in quali tempi si intenda eseguire l'integrazione*</p>	<p>Il numero di COT nel Piano sanitario regionale dovrà essere adeguato in sede di adozione definitiva</p>



PNRR – MISSIONE 6 SALUTE

M6.C1 – 1.2.2 Casa come primo luogo di cura: Centrali operative territoriali-Interconnessione aziendale

Gantt interattivo

Cronoprogramma

	2022												2023												2024																																				
	01	02	03	04	05	06	07	08	09	10	11	12	01	02	03	04	05	06	07	08	09	10	11	12	01	02	03	04	05	06	07	08	09	10	11	12																									
Approvazione del contratto di sviluppo...						◆																																																							
Assegnazione dei codici CUP per l'interconnessione aziendale						◆																																																							
Approvazione di progetti idonei per in...											◆																																																		
Assegnazione di codici CIG/provedim...																																																													
Stipula di contratti per l'interconnessione aziendale																																																													
Implementazione interconnessione aziendale																																																													
Completamento degli interventi per l'interconnessione aziendale																																																													
COT pienamente funzionanti																																																													



PNRR – MISSIONE 6 SALUTE

M6.C1 – 1.2.2 Casa come primo luogo di cura: Centrali operative territoriali-Interconnessione aziendale

Sez. II - DESCRIZIONE E CARATTERISTICHE DELL'INTERVENTO - QUADRO ECONOMICO DEL PROGETTO

A. Importo software	142142
B. Importo Hardware	142142
C. Importo migrazione e interconnessione dati	0
D. Importo formazione del personale	0
TOTALE GENERALE PROGETTO (Importo complessivo per l'interconnessione aziendale)	284284.00
Il Soggetto richiedente con la presentazione della presente Scheda attesta la congruità degli importi.	Accetto

Sez. III - DATI ECONOMICI, FINANZIARI - FONTI DI FINANZIAMENTO DEL PROGETTO

IMPORTO COMPLESSIVO INVESTIMENTO - (Nota: l'importo sarà automaticamente visualizzato in base a quanto imputato nel QUADRO ECONOMICO DEL PROGETTO)	284284.00
FINANZIAMENTO PNRR	284284
Ulteriori fonti di finanziamento?	No
Il Soggetto richiedente dichiara sotto la propria responsabilità che, ai sensi dell'art. 9 del Regolamento (EU) 241/2021, in conformità con quanto indicato dalla circolare del MEF n.33 del 31.12.2021, recante chiarimenti in merito a "Addizionalità, finanziamento complementare e obbligo di assenza del c.d. doppio finanziamento", il sostegno fornito nell'ambito del dispositivo per la ripresa e la resilienza (RRF) in aggiunta al sostegno fornito nell'ambito di altri programmi e strumenti dell'Unione non copre lo stesso costo.	
Indicare le fonti e i rispettivi importi delle eventuali fonti di finanziamento ulteriori rispetto al budget assegnato a valere sul PNRR/FC (indicare la fonte e l'importo in euro separati da #):	

Sez. III - DATI ECONOMICI, FINANZIARI - CRONOPROGRAMMA FINANZIARIO

L'intervento è in corso?	No
Spesa prevista nell'anno 2020	
Spesa prevista nell'anno 2021	
Spesa prevista nell'anno 2022	0
Spesa prevista nell'anno 2023	284284
Spesa prevista nell'anno 2024	0

RUP

Firmato da
Alessio Cicioni
USL UMBRIA N. 2 - RUP: CICIONI ALESSIO
il 20/05/22 12:30:48

Validatore

Firmato da
Massimo Braganti
Regione UMBRIA
il 20/05/22 12:55:55



PNRR – MISSIONE 6 SALUTE

M6.C1 – 1.3. Rafforzamento dell'assistenza sanitaria intermedia e delle sue strutture (Ospedali di Comunità)

NUMERO SCHEDE

NUMERO IMMOBILI

NUMERO IMMOBILI

Quanti immobili si desidera proporre?*	2
Quanti di nuova costruzione SOTTO IL PROFILO ENERGETICO	0
La presente scheda è predisposta su indicazioni della Direzione generale Unità di missione per l'attuazione degli interventi del PNRR del Ministero della Salute	

Sez. I - IDENTIFICAZIONE DELLA REGIONE E DELL'ENTE

Regione	UMBRIA
Soggetto richiedente (l'Ente del sistema sanitario regionale)	USL UMBRIA N. 1 - RUP: PAGLIACCIA FABIO
Indirizzo (Civico, CAP, Località)*	via Guerra 17/21 06127 Perugia
Telefono*	0755412164
Fax*	0755412146
e-mail*	fabio.pagliaccia@uslumbria1.it
Responsabile dell'intervento (il Responsabile Unico del Procedimento)*	Fabio Pagliaccia
Luogo*	Perugia
data di compilazione*	17/02/2022



PNRR – MISSIONE 6 SALUTE

M6.C1 – 1.3. Rafforzamento dell'assistenza sanitaria intermedia e delle sue strutture (Ospedali di Comunità)

SCHEDA IMMOBILE 1

M6.C1 – 1.3. Rafforzamento dell'assistenza sanitaria intermedia e delle sue strutture (Ospedali di Comunità)

Sez. I - IDENTIFICAZIONE DELL'INTERVENTO	
Titolo intervento*	Ospedale di Comunità di Umbertide
CUP / codice progetto*	F88I22000510006
Data apertura CUP*	18/02/2022
Importo complessivo intervento - (Nota: l'importo sarà automaticamente visualizzato in base a quanto imputato nel QUADRO ECONOMICO DEI LAVORI)*	2750000
Immobile oggetto di intervento (indicare ASL e indirizzo del presidio)*	USL Umbria1 via Cavour
Descrizione sintetica del Progetto*	Ristrutturazione edilizia ed impiantistica dell'ospedale di Umbertide
Modalità attuative*	Appalto per l'affidamento dei servizi di progettazione, Appalto per l'affidamento della verifica ex art. 26 D.Lgs 50/16, Appalto integrato su Progetto di Fattibilità Tecnico ed Economica, Contratto forniture, Appalto per l'affidamento del collaudo, Procedura negoziata
Dichiaro che l'immobile oggetto dell'intervento è di proprietà dell'amministrazione o di altro ente pubblico	Accetto
Altro/Eventuali note	

Sez. IV - DATI E CARATTERISTICHE DELL'IMMOBILE - DATI GENERALI	
Proprietà dell'edificio*	Proprietà dell'ente sanitario
Denominazione	Ospedale di Comunità di Umbertide
Via	Cavour
Civico	40
Cap	06019
Provincia	PERUGIA
Comune	UMBERTIDE
Destinazione urbanistica	Zona urbana consolidata
Nota destinazione urbanistica	
Destinazione d'uso della struttura	Servizi ospedalieri
Nota destinazione d'uso della struttura	
Titolo di disponibilità giuridica immobile: (qualora non disponibile, indicare il timing necessario a perfezionarlo)	bene di proprietà
Zona Climatica	Zona climatica - E
Zona sismica	Zona sismica - 2
Edificio a disposizione	Edificio intero autonomo
Nota edificio a disposizione	
Anno di costruzione	1838
Superficie lorda totale dell'intero immobile: (comprensiva di opere edili interne: tramezzi, scale, ascensori, cavedi, pareti perimetrali esterne, locali ad uso tecnico e centrali impiantistiche)	
N° di piani totali dell'immobile: (numero di piani fuori terra, compresi eventuali piani tecnici)	4
Accessibilità alla rete del trasporto pubblico	Si
Disponibilità di parcheggi	Esterni
Tipologia prevalente dell'immobile (indicare la tipologia che maggiormente caratterizza l'immobile nel suo complesso. E' possibile selezionare più opzioni)	Mono/Poli blocco
Nota proprietà dell'edificio	
Attuale stato dell'edificio	Edificio in uso
Presenza di Vincoli Beni Culturali	Si
Indicare se esiste una dichiarazione di interesse culturale da parte della competente Soprintendenza	



PNRR – MISSIONE 6 SALUTE

M6.C1 – 1.3. Rafforzamento dell'assistenza sanitaria intermedia e delle sue strutture (Ospedali di Comunità)

Sez. II - DESCRIZIONE E CARATTERISTICHE DELL'INTERVENTO - TIPOLOGIA DI INTERVENTO

Nuova costruzione/ampliamento*	No
Sup. int. (mq)	
N. Posti Letto	
Abbattimento e ricostruzione*	No
Sup. int. (mq)	
N. Posti Letto	
Ristrutturazione*	Si
Ristrutturazione pesante*	Si
Ristrutturazione media*	
Ristrutturazione leggera*	
Sup. int. (mq)	2000
N. Posti Letto	20

Sez. II - DESCRIZIONE E CARATTERISTICHE DELL'INTERVENTO - DICHIARAZIONE DI COERENZA DELL'INTERVENTO CON GLI OBIETTIVI GENERALI DEL PNRR

<p>Il Soggetto richiedente dichiara sotto la propria responsabilità: di garantire che, ai sensi dell'art. 9 del Regolamento (UE) 241/2021, in conformità con quanto indicato dalla circolare del MEF n.33 del 31.12.2021, recante chiarimenti in merito a "Addizionalità, finanziamento complementare e obbligo di assenza del c.d. doppio finanziamento", in caso di progetti di investimento sostenuti da altri programmi e strumenti dell'Unione, il sostegno fornito nell'ambito del dispositivo per la ripresa e la resilienza (RRF) non copre lo stesso costo; che la realizzazione delle attività progettuali prevede di non arrecare un danno significativo agli obiettivi ambientali, ai sensi dell'articolo 17 del Regolamento (UE) 2020/852; che la realizzazione delle attività progettuali è coerente con i principi e gli obblighi specifici del PNRR relativamente al principio del "Do No Significant Harm" (DNSH) e, ove applicabili, ai principi del Tagging clima e digitale, della parità di genere (Gender Equality), della protezione e valorizzazione dei giovani e del superamento dei divari territoriali; che l'attuazione del progetto prevede il rispetto delle norme comunitarie e nazionali applicabili, ivi incluse quelle in materia di trasparenza, uguaglianza di genere e pari opportunità e tutela dei diversamente abili; che l'attuazione del progetto prevede il rispetto della normativa europea e nazionale applicabile, con particolare riferimento ai principi di parità di trattamento, non discriminazione, trasparenza, proporzionalità e pubblicità; che adotterà misure adeguate volte a rispettare il principio di sana gestione finanziaria secondo quanto disciplinato nel Regolamento finanziario (UE, Euratom) 2018/1046 e nell'art. 22 del Regolamento (UE) 2021/241, in particolare in materia di prevenzione dei conflitti di interessi, delle frodi, della corruzione e di recupero e restituzione dei fondi che sono stati indebitamente assegnati; di disporre delle competenze, risorse e qualifiche professionali, sia tecniche che amministrative, necessarie per portare a termine il progetto e assicurare il raggiungimento di eventuali milestone e target associati; di aver considerato e valutato tutte le condizioni che possono incidere sull'ottenimento e utilizzo del finanziamento a valere sulle risorse dell'Investimento M6.C1 – 1.3. Rafforzamento dell'assistenza sanitaria intermedia e delle sue strutture (Ospedali di Comunità) e di averne tenuto conto ai fini dell'elaborazione della proposta progettuale; di essere a conoscenza che l'Amministrazione centrale responsabile di intervento si riserva il diritto di procedere d'ufficio a verifiche, anche a campione, in ordine alla veridicità delle dichiarazioni rilasciate in sede di domanda di finanziamento e/o, comunque, nel corso della procedura, ai sensi e per gli effetti della normativa vigente.</p>	Accetto
--	---------



PNRR – MISSIONE 6 SALUTE

M6.C1 – 1.3. Rafforzamento dell'assistenza sanitaria intermedia e delle sue strutture (Ospedali di Comunità)

Sez. II - DESCRIZIONE E CARATTERISTICHE DELL'INTERVENTO - DICHIARAZIONE DI COERENZA DELL'INTERVENTO CON GLI OBIETTIVI SPECIFICI DELLA MISSIONE DELL'INTERVENTO

Il Soggetto richiedente dichiara sotto la propria responsabilità: Che l'intervento prevede la realizzazione di un Ospedale di Comunità, luogo che consente di potenziare e riorganizzare i servizi offerti sul territorio migliorandone la qualità, diventando lo strumento attraverso cui coordinare tutti i servizi offerti, in particolare ai malati cronici, in coerenza con quanto definito dal Piano Nazionale di Ripresa e Resilienza per la componente M6.C1 – 1.3. Rafforzamento dell'assistenza sanitaria intermedia e delle sue strutture (Ospedali di Comunità).	Accetto
--	---------

Sez. II - DESCRIZIONE E CARATTERISTICHE DELL'INTERVENTO - INQUADRAMENTO PROGRAMMATICO

L'Intervento è coerente con i Documenti di Programmazione e/o gli strumenti di pianificazione territoriale e settoriale (ad es. urbanistica, paesaggistica, infrastrutture)?*	Si
Specificare in quali documenti è stato inserito	quelli opportuni
Chiarire come e in quali tempi si intenda implementare l'inserimento nei documenti di programmazione [Riportare nel cronoprogramma l'attività relativa e indicare la data limite entro la quale deve essere completata]	
È necessario modificare e/o integrare i Documenti di Programmazione e/o strumenti di pianificazione territoriale?*	No
Indicare quali ed in quali tempi si intenda eseguire l'integrazione [Riportare nel cronoprogramma l'attività relativa e indicare la data limite entro la quale deve essere completata]	

Sez. II - DESCRIZIONE E CARATTERISTICHE DELL'INTERVENTO - ASPETTI GIURIDICO/AMMINISTRATIVI RELATIVI ALLA APPALTABILITÀ DELL'INTERVENTO

L'Intervento ha ad oggetto beni già nella disponibilità del Soggetto Richiedente?*	Si
Indicare come si intenda acquisire la disponibilità del bene [contestualmente indicare la data limite per l'acquisizione del bene nel cronoprogramma]	
L'Intervento ha ad oggetto beni nella proprietà del Soggetto Richiedente?*	Si
Indicare	
La destinazione d'uso dell'edificio/fabbricato/impianto/... è coerente con l'Intervento che si intende realizzare?*	Si
Specificare come si intenda rendere coerente la destinazione d'uso ed in quali tempi [indicare nel cronoprogramma]	
È necessario avvalersi dello strumento dell'esproprio sul sito oggetto dell'Intervento?*	No
Descrivere nel dettaglio la sussistenza di un nesso diretto tra l'acquisto del terreno e gli obiettivi dell'operazione e le procedure amministrative e la tempistica di esproprio prevista [Riportare nel cronoprogramma l'attività relativa e indicare la data limite entro la quale deve essere completata]	
Esistono ricorsi giudiziari o pendenze sul sito / immobile oggetto dell'Intervento?*	No
Indicare quali e motivare con quali strumenti si intenda superare tale aspetto critico	
Il sito / immobile sono integralmente accessibili per i sopralluoghi in fase di gara e/o per le fasi di esecuzione?*	Si
Descrivere le motivazioni e la tempistica previste per la risoluzione della problematica: (es. sequestro autorità giudiziaria, curatori fallimentari, occupazione abusiva, ordinanze di sgombero pericolo di crollo, ecc...)	
Si rilevano potenziali/attuali interferenze con altri interventi e/o soggetti istituzionali per la successiva fase di cantiere?*	No
Descrivere se e quali interferenze si rilevano e in che modo tale aspetto non incida sull'attuazione dell'intervento	
L'intervento prevede di eseguire i lavori in fabbricati che durante gli stessi rimangono anche parzialmente in funzione?*	Si
Descrivere le eventuali misure adottate per la gestione delle interferenze (sedi provvisorie, trasferimenti, ecc.) in che modo tale aspetto non incida sull'attuazione dell'intervento	L'intervento verrà eseguito per fasi. Sarà eventualmente effettuato il trasferimento di alcuni servizi presso altre sedi territoriali dell'azienda sanitaria.
Si dispone di una perizia giurata di parte redatta da un valutatore qualificato secondo le disposizioni europee e nazionali vigenti che attesti il valore di mercato?*	No



PNRR – MISSIONE 6 SALUTE

M6.C1 – 1.3. Rafforzamento dell'assistenza sanitaria intermedia e delle sue strutture (Ospedali di Comunità)

Sez. II - DESCRIZIONE E CARATTERISTICHE DELL'INTERVENTO - PROCEDURE IN MATERIA AMBIENTALE, ARCHEOLOGICA, ETC

L'intervento richiede l'attivazione della procedura di VIA (Valutazione di Impatto Ambientale) o di PUA (Provvedimento Unico Ambientale)?*	No
Fornire maggiori informazioni sullo stato della procedura [riportare nel cronoprogramma le tempistiche]*	
L'intervento richiede l'attivazione della procedura di VINCA (Valutazione di Incidenza Ecologica) in relazione ai Siti Natura 2000?*	No
Fornire maggiori informazioni sullo stato della procedura [riportare nel cronoprogramma le relative tempistiche]*	
L'intervento richiede la verifica preventiva dell'interesse archeologico ai sensi dell'art.25 del D.Lgs. 50/2016?*	No
Fornire maggiori informazioni sullo stato della procedura [riportare nel cronoprogramma le relative tempistiche]*	

Sez. II - DESCRIZIONE E CARATTERISTICHE DELL'INTERVENTO - ELEMENTI PROGETTUALI E STATO DI ATTUAZIONE ATTUALE/PREVISTO

Nessun livello di progettazione	si
Documento di indirizzo alla progettazione (In caso di disponibilità, allegare alla presente scheda il documento relativo)	
Approvato / validato*	
Estremi atto di approvazione*	
Documento di Fattibilità Alternative Progettuali (In caso di disponibilità, allegare alla presente scheda il documento relativo)	
Approvato/ validato*	
Estremi atto di approvazione*	
Progetto di fattibilità tecnico economica (o P. Preliminare) inclusa esecuzione prime indagini, rilievi, caratterizzazioni (In caso di disponibilità, allegare alla presente scheda il documento relativo)	
Approvato/ validato*	
Estremi atto di approvazione*	
Progetto definitivo (In caso di disponibilità, allegare alla presente scheda il documento relativo)	
Approvato/ validato*	
Estremi atto di approvazione*	
Progetto esecutivo (In caso di disponibilità, allegare alla presente scheda il documento relativo)	
Approvato/ validato*	
Estremi atto di approvazione*	
Documento allegato*	
Si rende necessario eseguire o aggiornare le indagini?*	No
Indicare quali indagini (a titolo non esaustivo: rilievo topografico, rilievo sottoservizi e/o recupero elaborati forniti da enti gestori, indagini geologiche, indagini per la caratterizzazione strutturale dei materiali, indagini per il rilievo della presenza di amianto, indagini ambientali terre e rocce da scavo, indagini archeologiche, indagini valutazione rischio bellico) e stima dell'importo [riportare nel cronoprogramma le relative tempistiche]*	
L'esito delle indagini da eseguire può compromettere il cronoprogramma di progetto?*	No
Riportare quali azioni si metteranno in atto per rispettare i Target di progetto [riportare nel cronoprogramma le relative tempistiche]*	
Sono stati acquisiti eventuali e ulteriori pareri e le autorizzazioni necessari?*	No
Indicare quali pareri*	
Specificare quali autorizzazioni l'intervento richieda [riportare nel cronoprogramma le relative tempistiche]*	Conferenza dei Servizi decisoria
Si richiederà la Conferenza dei Servizi decisoria? (in caso affermativo riportare nel cronoprogramma le relative tempistiche)*	Si
L'area interessata dall'intervento è sottoposta a vincoli? (es. paesaggistici, urbanistici, ambientali)?*	Si
Indicare il tipo di vincolo*	Architettonico/monumentale
In caso di presenza di vincoli, qualificare quali siano ostativi per la realizzazione delle opere e come si preveda di superarli*	nessuno



PNRR – MISSIONE 6 SALUTE

M6.C1 – 1.3. Rafforzamento dell'assistenza sanitaria intermedia e delle sue strutture (Ospedali di Comunità)

Gantt Interattivo

Cronoprogramma

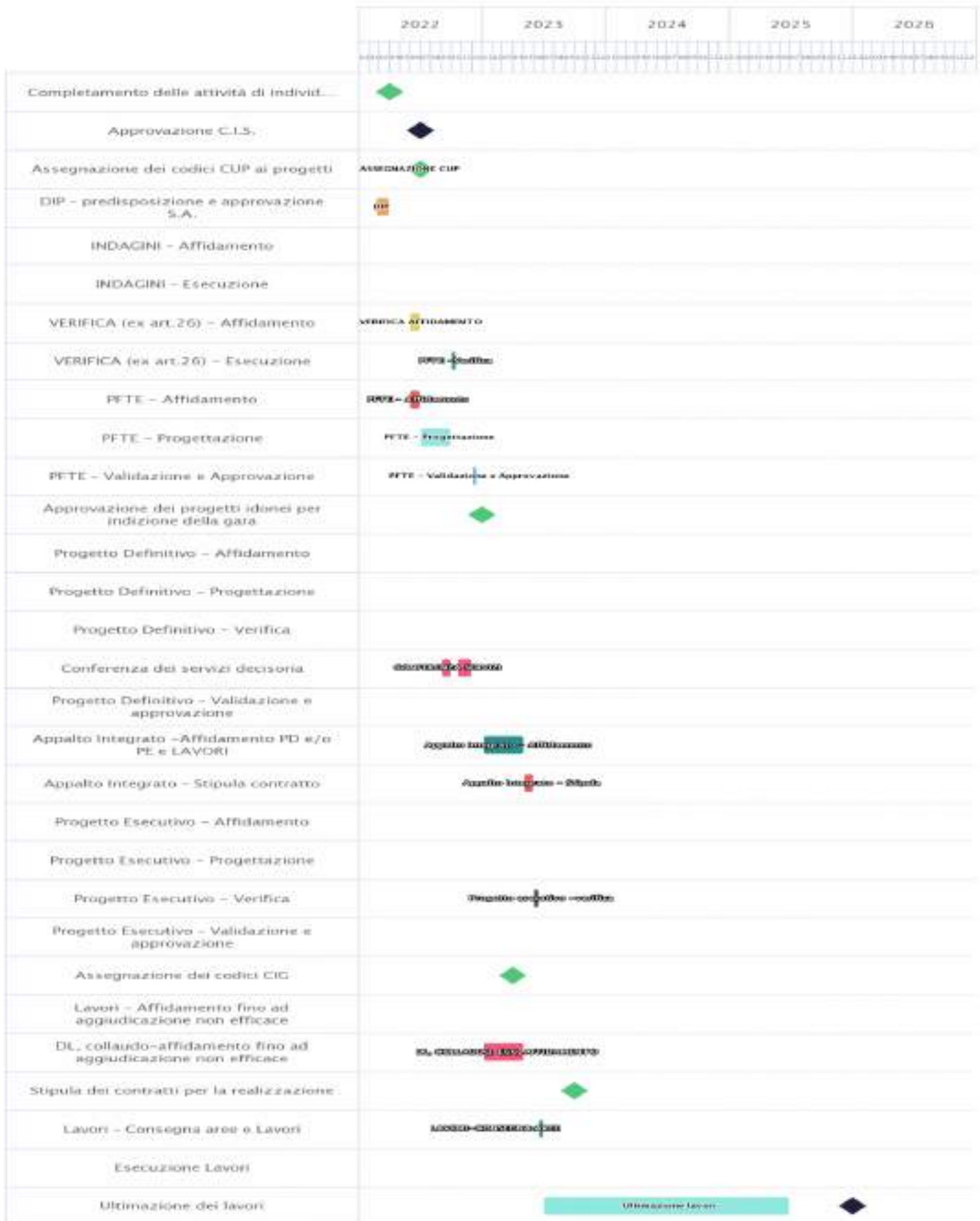



PNRR – MISSIONE 6 SALUTE

M6.C1 – 1.3. Rafforzamento dell'assistenza sanitaria intermedia e delle sue strutture (Ospedali di Comunità)

Sez. II - DESCRIZIONE E CARATTERISTICHE DELL'INTERVENTO - QUADRO ECONOMICO DEI LAVORI

A) LAVORI	1881539
A.1) Importo dei lavori	1881539
A.2) Oneri sicurezza non soggetti a ribasso	
B) SOMME a DISPOSIZIONE	868461
B.1) Imprevisti	868461
B.2) Acquisto terreni - importo rendicontabile laddove necessario per l'attuazione dell'investimento nella misura massima del 10%	
B.3) Attrezzature, arredi, forniture	
B.4) Indagini	
B.5) Progettazione, D.L., collaudo, verifiche	
B.5.a) Progettazione	
B.5.b) Supporto al Rup	
B.5.c) Verifica del progetto (art. 26, d.lgs. 50/2016)	
B.5.d) Collaudo (tecnico-amministrativo, statico, tecnico funzionale degli impianti)	
B.5.e) Coordinatore della sicurezza in fase di esecuzione e Direzione Lavori	
B.5.f) Contributo previdenziale (4%) su spese tecniche	
B.6) Accantonamenti	
B.6.a) Art. 113, d.lgs. 50/2016 (incentivo funzioni tecniche interne esclusa la quota del 20% per beni strumentali)	
B.6.b) Polizze rischi professionali personale interno per progettazione (art. 24, c. 4, d.lgs. 50/2016)	
B.6.c) Spese per commissioni giudicatrici (IVA inclusa)	
B.6.d) Spese per pubblicità e notifiche (ANAC)	
B.7) Allacci	
B.8) IVA	
B.8.a) IVA su lavori e imprevisti	
B.8.b) IVA su attrezzature, arredi, forniture	
B.8.c) IVA su indagini	
B.8.d) IVA su spese tecniche	
TOTALE GENERALE PROGETTO A+B (Inclusa IVA)	2750000

Sez. III - DATI ECONOMICI, FINANZIARI - FONTI DI FINANZIAMENTO DEL PROGETTO

Il Soggetto richiedente con la presentazione della presente Scheda attesta la congruità degli importi allegando, almeno uno dei seguenti documenti:	Accetto
Un computo metrico estimativo, utilizzando voci e importi del prezzario regionale	no
Stime per analogia con precedenti lavorazioni similari	no
Preventivi di imprese fornitrici/esecutrici	no
Stima parametrica di spesa per voci omogenee	si
Allegare almeno un documento*	
Si riportano di seguito, a titolo esemplificativo, i valori parametrici di costo medi per NUOVA COSTRUZIONE/AMPLIAMENTO* – omnicomprensivi di spese tecniche, spese generali, IVA, ad esclusione di attrezzature ed arredi i cui costi sono stimati in un importo pari al 15% del costo parametrico. Tali valori sono stati impiegati per la prevalutazione economica dei diversi interventi in sede di stesura del Piano Nazionale di Ripresa e Resilienza. (Deliberazione 9 marzo 2018, n. 4/2018/G della Corte dei Conti – Sezione Centrale di Controllo sulla Gestione delle Amministrazioni dello Stato su "L'attuazione del Programma Straordinario per la ristrutturazione edilizia e l'ammodernamento tecnologico del patrimonio sanitario"; Intesa 23 marzo 2005 della Conferenza Permanente per i rapporti tra lo Stato le Regioni e le Province Autonome di Trento e Bolzano - Rep. Atti n. 2271). La stima comprende i costi per la realizzazione della struttura, ma non include i costi per l'ammodernamento tecnologico (arredi e tecnologie), che sono stati stimati in un importo pari al 15% del costo di realizzazione della struttura. *Tale importo deriva dalla media tra il costo parametrico relativo alle nuove costruzioni degli ospedali (pari a 2.200 €) e quello relativo alle nuove costruzioni delle strutture territoriali (pari a 1.600 €).	1900 €/m2
Si riporta di seguito, a titolo esemplificativo, il valore parametrico di costo medio per RICOSTRUZIONE – omnicomprensivi di spese tecniche, spese generali, IVA, ad esclusione di attrezzature ed arredi i cui costi sono stimati in un importo pari al 15% del costo parametrico. Tali valori sono stati impiegati per la prevalutazione economica dei diversi interventi in sede di stesura del Piano Nazionale di Ripresa e Resilienza. (Deliberazione 9 marzo 2018, n. 4/2018/G della Corte dei Conti – Sezione Centrale di Controllo sulla Gestione delle Amministrazioni dello Stato su "L'attuazione del Programma Straordinario per la ristrutturazione edilizia e l'ammodernamento tecnologico del patrimonio sanitario"; Intesa 23 marzo 2005 della Conferenza Permanente per i rapporti tra lo Stato le Regioni e le Province Autonome di Trento e Bolzano - Rep. Atti n. 2271). La stima comprende i costi per la realizzazione del fabbricato, ma non include i costi per l'ammodernamento tecnologico	1700 €/m2



PNRR – MISSIONE 6 SALUTE

M6.C1 – 1.3. Rafforzamento dell'assistenza sanitaria intermedia e delle sue strutture (Ospedali di Comunità)

(arredi e tecnologie), che sono stati stimati in un importo pari al 15% del costo di realizzazione dell'intervento.	
Si riporta di seguito, a titolo esemplificativo, il valore parametrico di costo medio per ABBATTIMENTO/DEMOLIZIONE onnicomprensivo impiegato per la prevalutazione economica dei diversi interventi in sede di stesura del Piano Nazionale di Ripresa e Resilienza	25 €/mc
Si riportano di seguito, a titolo esemplificativo, i valori parametrici di costo medi per RISTRUTTURAZIONE PESANTE – onnicomprensivi di spese tecniche, spese generali, IVA, ad esclusione di attrezzature ed arredi i cui costi sono stimati in un importo pari al 15% del costo parametrico. Tali valori sono stati impiegati per la prevalutazione economica dei diversi interventi in sede di stesura del Piano Nazionale di Ripresa e Resilienza. (Deliberazione 9 marzo 2018, n. 4/2018/G della Corte dei Conti – Sezione Centrale di Controllo sulla Gestione delle Amministrazioni dello Stato su "L'attuazione del Programma Straordinario per la ristrutturazione edilizia e l'ammodernamento tecnologico del patrimonio sanitario"; Intesa 23 marzo 2005 della Conferenza Permanente per i rapporti tra lo Stato le Regioni e le Province Autonome di Trento e Bolzano - Rep. Atti n. 2271). La stima comprende i costi per la realizzazione del fabbricato, ma non include i costi per l'ammodernamento tecnologico (arredi e tecnologie), che sono stati stimati in un importo pari al 15% del costo di realizzazione dell'intervento.	1300 €/m2
Si riportano di seguito, a titolo esemplificativo, i valori parametrici di costo medi per RISTRUTTURAZIONE MEDIA – onnicomprensivi di spese tecniche, spese generali, IVA, ad esclusione di attrezzature ed arredi i cui costi sono stimati in un importo pari al 15% del costo parametrico. Tali valori sono stati impiegati per la prevalutazione economica dei diversi interventi in sede di stesura del Piano Nazionale di Ripresa e Resilienza. (Deliberazione 9 marzo 2018, n. 4/2018/G della Corte dei Conti – Sezione Centrale di Controllo sulla Gestione delle Amministrazioni dello Stato su "L'attuazione del Programma Straordinario per la ristrutturazione edilizia e l'ammodernamento tecnologico del patrimonio sanitario"; Intesa 23 marzo 2005 della Conferenza Permanente per i rapporti tra lo Stato le Regioni e le Province Autonome di Trento e Bolzano - Rep. Atti n. 2271). La stima comprende i costi per la realizzazione del fabbricato, ma non include i costi per l'ammodernamento tecnologico (arredi e tecnologie), che sono stati stimati in un importo pari al 15% del costo di realizzazione dell'intervento.	1000 €/m2
Si riportano di seguito, a titolo esemplificativo, i valori parametrici di costo medi per RISTRUTTURAZIONE LEGGERA – onnicomprensivi di spese tecniche, spese generali, IVA, ad esclusione di attrezzature ed arredi i cui costi sono stimati in un importo pari al 15% del costo parametrico. Tali valori sono stati impiegati per la prevalutazione economica dei diversi interventi in sede di stesura del Piano Nazionale di Ripresa e Resilienza. (Deliberazione 9 marzo 2018, n. 4/2018/G della Corte dei Conti – Sezione Centrale di Controllo sulla Gestione delle Amministrazioni dello Stato su "L'attuazione del Programma Straordinario per la ristrutturazione edilizia e l'ammodernamento tecnologico del patrimonio sanitario"; Intesa 23 marzo 2005 della Conferenza Permanente per i rapporti tra lo Stato le Regioni e le Province Autonome di Trento e Bolzano - Rep. Atti n. 2271). La stima comprende i costi per la realizzazione del fabbricato, ma non include i costi per l'ammodernamento tecnologico (arredi e tecnologie), che sono stati stimati in un importo pari al 15% del costo di realizzazione dell'intervento.	600 €/m2
IMPORTO COMPLESSIVO INVESTIMENTO - (Nota: l'importo sarà automaticamente visualizzato in base a quanto imputato nel QUADRO ECONOMICO DEI LAVORI)	2750000
FINANZIAMENTO PNRR	2750000
Ulteriori fonti di finanziamento?	No
Il Soggetto richiedente dichiara sotto la propria responsabilità che, ai sensi dell'art. 9 del Regolamento (EU) 241/2021, in conformità con quanto indicato dalla circolare del MEF n.33 del 31.12.2021, recante chiarimenti in merito a "Addizionalità, finanziamento complementare e obbligo di assenza del c.d. doppio finanziamento", il sostegno fornito nell'ambito del dispositivo per la ripresa e la resilienza (RRF) in aggiunta al sostegno fornito nell'ambito di altri programmi e strumenti dell'Unione non copre lo stesso costo.	
Indicare le fonti e i rispettivi importi delle eventuali fonti di finanziamento ulteriori rispetto al budget assegnato a valere sul PNRR/FC (indicare la fonte e l'importo in euro separati da #):	



PNRR – MISSIONE 6 SALUTE

M6.C1 – 1.3. Rafforzamento dell'assistenza sanitaria intermedia e delle sue strutture (Ospedali di Comunità)

Sez. III - DATI ECONOMICI, FINANZIARI - CRONOPROGRAMMA FINANZIARIO

L'intervento è in corso?	No
Spesa prevista nell'anno 2020	
Spesa prevista nell'anno 2021	
Spesa prevista nell'anno 2022	275000
Spesa prevista nell'anno 2023	825000
Spesa prevista nell'anno 2024	825000
Spesa prevista nell'anno 2025	825000
Spesa prevista nell'anno 2026	0

Sez. IV - DATI E CARATTERISTICHE DELL'IMMOBILE - DATI DIMENSIONALI E PATRIMONIALI

Superficie lorda a disposizione (mq) (riferita all'area di intervento e comprensiva di opere edili interne: tramezzi, scale, ascensori, cavedi, pareti perimetrali esterne, locali ad uso tecnico e centrali impiantistiche)	
Anno ultima ristrutturazione leggera	
Anno ultima ristrutturazione pesante	
Numero di piani a disposizione	
Accesso all'area di intervento	In condivisione con altre funzioni sanitarie
Note	
Utilizzo Immobile	Totale
Indicazione dei piani a disposizione (riferiti all'area d'intervento, specificare fuori terra ed entro terra, compresi di eventuali piani tecnici)	
Valore patrimoniale (in €)	

SCHEDA IMMOBILE 2

M6.C1 - 1.3. Rafforzamento dell'assistenza sanitaria intermedia e delle sue strutture (Ospedali di Comunità)

Sez. I - IDENTIFICAZIONE DELL'INTERVENTO

Titolo intervento*	Ospedale di Comunità di Perugia (c/o Centro Servizi Grocco)
CUP / codice progetto*	F98I22000230006
Data apertura CUP*	18/02/2022
Importo complessivo intervento - (Nota: l'importo sarà automaticamente visualizzato in base a quanto imputato nel QUADRO ECONOMICO DEI LAVORI)*	750000
Immobile oggetto di intervento (indicare ASL e indirizzo del presidio)*	USL Umbria1 Via della Pallotta 42
Descrizione sintetica del Progetto*	Ristrutturazione edilizia del manto di copertura e opere accessorie volte a migliorare le performance energetiche del fabbricato
Modalità attuative*	Appalto per l'affidamento dei servizi di progettazione, Appalto per l'affidamento della verifica ex art. 26 D.Lgs 50/16, Appalto lavori su Progetto Esecutivo, Appalto per l'affidamento del collaudo, Procedura negoziata
Dichiaro che l'immobile oggetto dell'intervento è di proprietà dell'amministrazione o di altro ente pubblico	Accetto
Altro/Eventuali note	



PNRR – MISSIONE 6 SALUTE

M6.C1 – 1.3. Rafforzamento dell'assistenza sanitaria intermedia e delle sue strutture (Ospedali di Comunità)

Sez. IV - DATI E CARATTERISTICHE DELL'IMMOBILE - DATI GENERALI

Proprietà dell'edificio*	Proprietà dell'ente sanitario
Denominazione	Ospedale di Comunità di Perugia (c/o Centro Servizi Grocco)
Via	della Pallotta
Civico	42
Cap	06126
Provincia	PERUGIA
Comune	PERUGIA
Destinazione urbanistica	Zona urbana in espansione
Nota destinazione urbanistica	
Destinazione d'uso della struttura	Servizi ospedalieri
Nota destinazione d'uso della struttura	
Titolo di disponibilità giuridica immobile: (qualora non disponibile, indicare il timing necessario a perfezionarlo)	immobile di proprietà
Zona Climatica	Zona climatica - E
Zona sismica	Zona sismica - 2
Edificio a disposizione	Edificio intero autonomo
Nota edificio a disposizione	
Anno di costruzione	1935
Superficie lorda totale dell'intero immobile: (comprensiva di opere edili interne: tramezzi, scale, ascensori, cavedi, pareti perimetrali esterne, locali ad uso tecnico e centrali impiantistiche)	
N° di piani totali dell'immobile: (numero di piani fuori terra, compresi eventuali piani tecnici)	4
Accessibilità alla rete del trasporto pubblico	Si
Disponibilità di parcheggi	Esterni
Tipologia prevalente dell'immobile (indicare la tipologia che maggiormente caratterizza l'immobile nel suo complesso. E' possibile selezionare più opzioni)	
Nota proprietà dell'edificio	
Attuale stato dell'edificio	Edificio in uso
Presenza di Vincoli Beni Culturali	Si
Indicare se esiste una dichiarazione di interesse culturale da parte della competente Soprintendenza	

Sez. II - DESCRIZIONE E CARATTERISTICHE DELL'INTERVENTO - TIPOLOGIA DI INTERVENTO

Nuova costruzione/ampliamento*	No
Sup. int. (mq)	
N. Posti Letto	
Abbattimento e ricostruzione*	No
Sup. int. (mq)	
N. Posti Letto	
Ristrutturazione*	Si
Ristrutturazione pesante*	No
Ristrutturazione media*	Si
Ristrutturazione leggera*	
Sup. int. (mq)	2230
N. Posti Letto	40



PNRR – MISSIONE 6 SALUTE

M6.C1 – 1.3. Rafforzamento dell'assistenza sanitaria intermedia e delle sue strutture (Ospedali di Comunità)

Sez. II - DESCRIZIONE E CARATTERISTICHE DELL'INTERVENTO - DICHIARAZIONE DI COERENZA DELL'INTERVENTO CON GLI OBIETTIVI GENERALI DEL PNRR

<p>Il Soggetto richiedente dichiara sotto la propria responsabilità: di garantire che, ai sensi dell'art. 9 del Regolamento (EU) 241/2021, in conformità con quanto indicato dalla circolare del MEF n.33 del 31.12.2021, recante chiarimenti in merito a "Addizionalità, finanziamento complementare e obbligo di assenza del c.d. doppio finanziamento", in caso di progetti di investimento sostenuti da altri programmi e strumenti dell'Unione, il sostegno fornito nell'ambito del dispositivo per la ripresa e la resilienza (RRF) non copre lo stesso costo; che la realizzazione delle attività progettuali prevede di non arrecare un danno significativo agli obiettivi ambientali, ai sensi dell'articolo 17 del Regolamento (UE) 2020/852; che la realizzazione delle attività progettuali è coerente con i principi e gli obblighi specifici del PNRR relativamente al principio del "Do No Significant Harm" (DNSH) e, ove applicabili, ai principi del Tagging clima e digitale, della parità di genere (Gender Equality), della protezione e valorizzazione dei giovani e del superamento dei divari territoriali; che l'attuazione del progetto prevede il rispetto delle norme comunitarie e nazionali applicabili, ivi incluse quelle in materia di trasparenza, uguaglianza di genere e pari opportunità e tutela dei diversamente abili; che l'attuazione del progetto prevede il rispetto della normativa europea e nazionale applicabile, con particolare riferimento ai principi di parità di trattamento, non discriminazione, trasparenza, proporzionalità e pubblicità; che adotterà misure adeguate volte a rispettare il principio di sana gestione finanziaria secondo quanto disciplinato nel Regolamento finanziario (UE, Euratom) 2018/1046 e nell'art. 22 del Regolamento (UE) 2021/241, in particolare in materia di prevenzione dei conflitti di interessi, delle frodi, della corruzione e di recupero e restituzione dei fondi che sono stati indebitamente assegnati; di disporre delle competenze, risorse e qualifiche professionali, sia tecniche che amministrative, necessarie per portare a termine il progetto e assicurare il raggiungimento di eventuali milestone e target associati; di aver considerato e valutato tutte le condizioni che possono incidere sull'ottenimento e utilizzo del finanziamento a valere sulle risorse dell'Investimento M6.C1 – 1.3. Rafforzamento dell'assistenza sanitaria intermedia e delle sue strutture (Ospedali di Comunità) e di averne tenuto conto ai fini dell'elaborazione della proposta progettuale; di essere a conoscenza che l'Amministrazione centrale responsabile di intervento si riserva il diritto di procedere d'ufficio a verifiche, anche a campione, in ordine alla veridicità delle dichiarazioni rilasciate in sede di domanda di finanziamento e/o, comunque, nel corso della procedura, ai sensi e per gli effetti della normativa vigente.</p>	<p>Accetto</p>
--	----------------

Sez. II - DESCRIZIONE E CARATTERISTICHE DELL'INTERVENTO - DICHIARAZIONE DI COERENZA DELL'INTERVENTO CON GLI OBIETTIVI SPECIFICI DELLA MISSIONE DELL'INTERVENTO

<p>Il Soggetto richiedente dichiara sotto la propria responsabilità: Che l'intervento prevede la realizzazione di un Ospedale di Comunità, luogo che consente di potenziare e riorganizzare i servizi offerti sul territorio migliorandone la qualità, diventando lo strumento attraverso cui coordinare tutti i servizi offerti, in particolare ai malati cronici, in coerenza con quanto definito dal Piano Nazionale di Ripresa e Resilienza per la componente M6.C1 – 1.3. Rafforzamento dell'assistenza sanitaria intermedia e delle sue strutture (Ospedali di Comunità).</p>	<p>Accetto</p>
---	----------------

Sez. II - DESCRIZIONE E CARATTERISTICHE DELL'INTERVENTO - INQUADRAMENTO PROGRAMMATICO

<p>L'Intervento è coerente con i Documenti di Programmazione e/o gli strumenti di pianificazione territoriale e settoriale (ad es. urbanistica, paesaggistica, infrastrutture)?*</p>	<p>Si</p>
<p>Specificare in quali documenti è stato inserito</p>	<p>quelli opportuni</p>
<p>Chiarire come e in quali tempi si intenda implementare l'inserimento nei documenti di programmazione [Riportare nel cronoprogramma l'attività relativa e indicare la data limite entro la quale deve essere completata]</p>	
<p>È necessario modificare e/o integrare i Documenti di Programmazione e/o strumenti di pianificazione territoriale?*</p>	<p>No</p>
<p>Indicare quali ed in quali tempi si intenda eseguire l'integrazione [Riportare nel cronoprogramma l'attività relativa e indicare la data limite entro la quale deve essere completata]</p>	



PNRR – MISSIONE 6 SALUTE

M6.C1 – 1.3. Rafforzamento dell'assistenza sanitaria intermedia e delle sue strutture (Ospedali di Comunità)

Sez. II - DESCRIZIONE E CARATTERISTICHE DELL'INTERVENTO - ASPETTI GIURIDICO/AMMINISTRATIVI RELATIVI ALLA APPALTABILITA' DELL'INTERVENTO

L'intervento ha ad oggetto beni già nella disponibilità del Soggetto Richiedente?*	Si
Indicare come si intenda acquisire la disponibilità del bene [contestualmente indicare la data limite per l'acquisizione del bene nel cronoprogramma]	
L'intervento ha ad oggetto beni nella proprietà del Soggetto Richiedente?*	Si
Indicare	
La destinazione d'uso dell'edificio/fabbricato/impianto/... è coerente con l'intervento che si intende realizzare?*	Si
Specificare come si intenda rendere coerente la destinazione d'uso ed in quali tempi [indicare nel cronoprogramma]	
È necessario avvalersi dello strumento dell'esproprio sul sito oggetto dell'intervento?*	No
Descrivere nel dettaglio la sussistenza di un nesso diretto tra l'acquisto del terreno e gli obiettivi dell'operazione e le procedure amministrative e la tempistica di esproprio prevista [Riportare nel cronoprogramma l'attività relativa e indicare la data limite entro la quale deve essere completata]	
Esistono ricorsi giudiziari o pendenze sul sito / immobile oggetto dell'intervento?*	No
Indicare quali e motivare con quali strumenti si intenda superare tale aspetto critico	
Il sito / immobile sono integralmente accessibili per i sopralluoghi in fase di gara e/o per le fasi di esecuzione?*	Si
Descrivere le motivazioni e la tempistica previste per la risoluzione della problematica: (es. sequestro autorità giudiziaria, curatori fallimentari, occupazione abusiva, ordinanze di sgombero pericolo di crollo, ecc...)	
Si rilevano potenziali/attuali interferenze con altri interventi e/o soggetti istituzionali per la successiva fase di cantiere?*	No
Descrivere se e quali interferenze si rilevano e in che modo tale aspetto non incida sull'attuazione dell'intervento	
L'intervento prevede di eseguire i lavori in fabbricati che durante gli stessi rimangono anche parzialmente in funzione?*	Si
Descrivere le eventuali misure adottate per la gestione delle interferenze (sedi provvisorie, trasferimenti, ecc.) in che modo tale aspetto non incida sull'attuazione dell'intervento	Trattasi di intervento da eseguire in copertura, all'esterno dei locali da utilizzare per l'ospedale di Comunità e , pertanto, non è necessario liberare tutti gli spazi interni destinati ai servizi ma solamente i locali che di volta in volta potrebbero violare la sicurezza di operatori ed utenti.
Si dispone di una perizia giurata di parte redatta da un valutatore qualificato secondo le disposizioni europee e nazionali vigenti che attesti il valore di mercato?*	No

Sez. II - DESCRIZIONE E CARATTERISTICHE DELL'INTERVENTO - PROCEDURE IN MATERIA AMBIENTALE, ARCHEOLOGICA, ETC

L'intervento richiede l'attivazione della procedura di VIA (Valutazione di Impatto Ambientale) o di PUA (Provvedimento Unico Ambientale)?*	No
Fornire maggiori informazioni sullo stato della procedura [riportare nel cronoprogramma le tempistiche]*	
L'intervento richiede l'attivazione della procedura di VINCA (Valutazione di Incidenza Ecologica) in relazione ai Siti Natura 2000?*	No
Fornire maggiori informazioni sullo stato della procedura [riportare nel cronoprogramma le relative tempistiche]*	
L'intervento richiede la verifica preventiva dell'interesse archeologico ai sensi dell'art.25 del D.Lgs. 50/2016?*	No
Fornire maggiori informazioni sullo stato della procedura [riportare nel cronoprogramma le relative tempistiche]*	



PNRR – MISSIONE 6 SALUTE

M6.C1 – 1.3. Rafforzamento dell'assistenza sanitaria intermedia e delle sue strutture (Ospedali di Comunità)

Sez. II - DESCRIZIONE E CARATTERISTICHE DELL'INTERVENTO - ELEMENTI PROGETTUALI E STATO DI ATTUAZIONE ATTUALE/PREVISTO

Nessun livello di progettazione	si
Documento di indirizzo alla progettazione (In caso di disponibilità, allegare alla presente scheda il documento relativo)	
Approvato / validato*	
Estremi atto di approvazione*	
Documento di Fattibilità Alternative Progettuali (In caso di disponibilità, allegare alla presente scheda il documento relativo)	
Approvato/ validato*	
Estremi atto di approvazione*	
Progetto di fattibilità tecnico economica (o P. Preliminare) inclusa esecuzione prime indagini, rilievi, caratterizzazioni (In caso di disponibilità, allegare alla presente scheda il documento relativo)	
Approvato/ validato*	
Estremi atto di approvazione*	
Progetto definitivo (In caso di disponibilità, allegare alla presente scheda il documento relativo)	
Approvato/ validato*	
Estremi atto di approvazione*	
Progetto esecutivo (In caso di disponibilità, allegare alla presente scheda il documento relativo)	
Approvato/ validato*	
Estremi atto di approvazione*	
Documento allegato*	
Si rende necessario eseguire o aggiornare le indagini?*	No
Indicare quali indagini (a titolo non esaustivo: rilievo topografico, rilievo sottoservizi e/o recupero elaborati forniti da enti gestori, indagini geologiche, indagini per la caratterizzazione strutturale dei materiali, indagini per il rilievo della presenza di amianto, indagini ambientali terre e rocce da scavo, indagini archeologiche, indagini valutazione rischio bellico) e stima dell'importo [riportare nel cronoprogramma le relative tempistiche]*	
L'esito delle indagini da eseguire può compromettere il cronoprogramma di progetto?*	No
Riportare quali azioni si metteranno in atto per rispettare i Target di progetto [riportare nel cronoprogramma le relative tempistiche]*	
Sono stati acquisiti eventuali e ulteriori pareri e le autorizzazioni necessari?*	No
Indicare quali pareri*	
Specificare quali autorizzazioni l'intervento richieda [riportare nel cronoprogramma le relative tempistiche]*	Autorizzazioni D.Lgs 42/2004
Si richiederà la Conferenza dei Servizi decisoria? (in caso affermativo riportare nel cronoprogramma le relative tempistiche)*	Si
L'area interessata dall'intervento è sottoposta a vincoli? (es. paesaggistici, urbanistici, ambientali)?*	Si
Indicare il tipo di vincolo*	Architettonico/monumentale,Paesaggistico
In caso di presenza di vincoli, qualificare quali siano ostativi per la realizzazione delle opere e come si preveda di superarli*	nessuno



PNRR – MISSIONE 6 SALUTE

M6.C1 – 1.3. Rafforzamento dell'assistenza sanitaria intermedia e delle sue strutture (Ospedali di Comunità)

Gantt Interattivo

Cronoprogramma

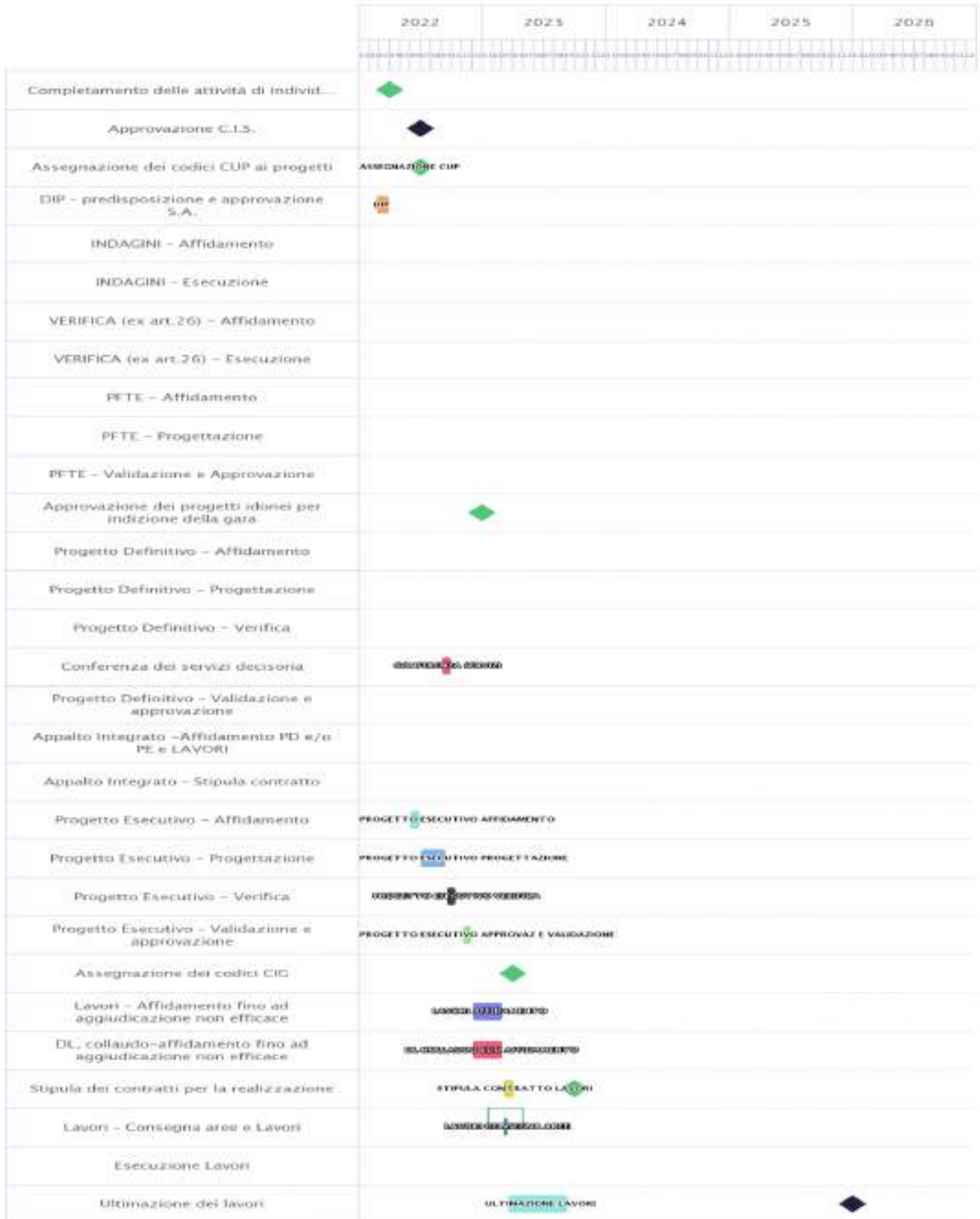



PNRR – MISSIONE 6 SALUTE

M6.C1 – 1.3. Rafforzamento dell'assistenza sanitaria intermedia e delle sue strutture (Ospedali di Comunità)

Sez. II - DESCRIZIONE E CARATTERISTICHE DELL'INTERVENTO - QUADRO ECONOMICO DEI LAVORI

A) LAVORI	577442
A.1) Importo dei lavori	577442
A.2) Oneri sicurezza non soggetti a ribasso	
B) SOMME a DISPOSIZIONE	172558
B.1) Imprevisti	172558
B.2) Acquisto terreni - importo rendicontabile laddove necessario per l'attuazione dell'investimento nella misura massima del 10%	
B.3) Attrezzature, arredi, forniture	
B.4) Indagini	
B.5) Progettazione, D.L., collaudo, verifiche	
B.5.a) Progettazione	
B.5.b) Supporto al Rup	
B.5.c) Verifica del progetto (art. 26, d.lgs. 50/2016)	
B.5.d) Collaudo (tecnico-amministrativo, statico, tecnico funzionale degli impianti)	
B.5.e) Coordinatore della sicurezza in fase di esecuzione e Direzione Lavori	
B.5.f) Contributo previdenziale (4%) su spese tecniche	
B.6) Accantonamenti	
B.6.a) Art. 113, d.lgs. 50/2016 (incentivo funzioni tecniche interne esclusa la quota del 20% per beni strumentali)	
B.6.b) Polizze rischi professionali personale interno per progettazione (art. 24, c. 4, d.lgs. 50/2016)	
B.6.c) Spese per commissioni giudicatrici (IVA inclusa)	
B.6.d) Spese per pubblicità e notifiche (ANAC)	
B.7) Allacci	
B.8) IVA	
B.8.a) IVA su lavori e imprevisti	
B.8.b) IVA su attrezzature, arredi, forniture	
B.8.c) IVA su indagini	
B.8.d) IVA su spese tecniche	
TOTALE GENERALE PROGETTO A+B (Inclusa IVA)	750000

Sez. III - DATI ECONOMICI, FINANZIARI - FONTI DI FINANZIAMENTO DEL PROGETTO

Il Soggetto richiedente con la presentazione della presente Scheda attesta la congruità degli importi allegando, almeno uno dei seguenti documenti:	Accetto
Un computo metrico estimativo, utilizzando voci e importi del prezzario regionale	no
Stime per analogia con precedenti lavorazioni similari	no
Preventivi di imprese fornitrici/eseccutrici	si
Stima parametrica di spesa per voci omogenee	no
Allegare almeno un documento*	
Si riportano di seguito, a titolo esemplificativo, i valori parametrici di costo medi per NUOVA COSTRUZIONE/AMPLIAMENTO* – omnicomprensivi di spese tecniche, spese generali, IVA, ad esclusione di attrezzature ed arredi i cui costi sono stimati in un importo pari al 15% del costo parametrico. Tali valori sono stati impiegati per la prevalutazione economica dei diversi interventi in sede di stesura del Piano Nazionale di Ripresa e Resilienza. (Deliberazione 9 marzo 2018, n. 4/2018/G della Corte dei Conti – Sezione Centrale di Controllo sulla Gestione delle Amministrazioni dello Stato su "L'attuazione del Programma Straordinario per la ristrutturazione edilizia e l'ammodernamento tecnologico del patrimonio sanitario"; Intesa 23 marzo 2005 della Conferenza Permanente per i rapporti tra lo Stato le Regioni e le Province Autonome di Trento e Bolzano - Rep. Atti n. 2271). La stima comprende i costi per la realizzazione della struttura, ma non include i costi per l'ammodernamento tecnologico (arredi e tecnologie), che sono stati stimati in un importo pari al 15% del costo di realizzazione della struttura. *Tale importo deriva dalla media tra il costo parametrico relativo alle nuove costruzioni degli ospedali (pari a 2.200 €) e quello relativo alle nuove costruzioni delle strutture territoriali (pari a 1.600 €).	1900 €/m2
Si riporta di seguito, a titolo esemplificativo, il valore parametrico di costo medio per RICOSTRUZIONE – omnicomprensivi di spese tecniche, spese generali, IVA, ad esclusione di attrezzature ed arredi i cui costi sono stimati in un importo pari al 15% del costo parametrico. Tali valori sono stati impiegati per la prevalutazione economica dei diversi interventi in sede di stesura del Piano Nazionale di Ripresa e Resilienza. (Deliberazione 9 marzo 2018, n. 4/2018/G della Corte dei Conti – Sezione Centrale di Controllo sulla Gestione delle Amministrazioni dello Stato su "L'attuazione del Programma Straordinario per la ristrutturazione edilizia e l'ammodernamento tecnologico del patrimonio sanitario"; Intesa 23 marzo 2005 della Conferenza Permanente per i rapporti tra lo Stato le Regioni e le Province Autonome di Trento e Bolzano - Rep. Atti n. 2271). La stima comprende i costi per la realizzazione del fabbricato, ma non include i costi per l'ammodernamento tecnologico	1700 €/m2



PNRR – MISSIONE 6 SALUTE

M6.C1 – 1.3. Rafforzamento dell'assistenza sanitaria intermedia e delle sue strutture (Ospedali di Comunità)

(arredi e tecnologie), che sono stati stimati in un importo pari al 15% del costo di realizzazione dell'intervento.	
Si riporta di seguito, a titolo esemplificativo, il valore parametrico di costo medio per ABBATTIMENTO/DEMOLIZIONE onnicomprensivo impiegato per la prevalutazione economica dei diversi interventi in sede di stesura del Piano Nazionale di Ripresa e Resilienza	25 €/mc
Si riportano di seguito, a titolo esemplificativo, i valori parametrici di costo medi per RISTRUTTURAZIONE PESANTE – onnicomprensivi di spese tecniche, spese generali, IVA, ad esclusione di attrezzature ed arredi i cui costi sono stimati in un importo pari al 15% del costo parametrico. Tali valori sono stati impiegati per la prevalutazione economica dei diversi interventi in sede di stesura del Piano Nazionale di Ripresa e Resilienza. (Deliberazione 9 marzo 2018, n. 4/2018/G della Corte dei Conti – Sezione Centrale di Controllo sulla Gestione delle Amministrazioni dello Stato su "L'attuazione del Programma Straordinario per la ristrutturazione edilizia e l'ammodernamento tecnologico del patrimonio sanitario"; Intesa 23 marzo 2005 della Conferenza Permanente per i rapporti tra lo Stato le Regioni e le Province Autonome di Trento e Bolzano - Rep. Atti n. 2271). La stima comprende i costi per la realizzazione del fabbricato, ma non include i costi per l'ammodernamento tecnologico (arredi e tecnologie), che sono stati stimati in un importo pari al 15% del costo di realizzazione dell'intervento.	1300 €/m2
Si riportano di seguito, a titolo esemplificativo, i valori parametrici di costo medi per RISTRUTTURAZIONE MEDIA – onnicomprensivi di spese tecniche, spese generali, IVA, ad esclusione di attrezzature ed arredi i cui costi sono stimati in un importo pari al 15% del costo parametrico. Tali valori sono stati impiegati per la prevalutazione economica dei diversi interventi in sede di stesura del Piano Nazionale di Ripresa e Resilienza. (Deliberazione 9 marzo 2018, n. 4/2018/G della Corte dei Conti – Sezione Centrale di Controllo sulla Gestione delle Amministrazioni dello Stato su "L'attuazione del Programma Straordinario per la ristrutturazione edilizia e l'ammodernamento tecnologico del patrimonio sanitario"; Intesa 23 marzo 2005 della Conferenza Permanente per i rapporti tra lo Stato le Regioni e le Province Autonome di Trento e Bolzano - Rep. Atti n. 2271). La stima comprende i costi per la realizzazione del fabbricato, ma non include i costi per l'ammodernamento tecnologico (arredi e tecnologie), che sono stati stimati in un importo pari al 15% del costo di realizzazione dell'intervento.	1000 €/m2
Si riportano di seguito, a titolo esemplificativo, i valori parametrici di costo medi per RISTRUTTURAZIONE LEGGERA – onnicomprensivi di spese tecniche, spese generali, IVA, ad esclusione di attrezzature ed arredi i cui costi sono stimati in un importo pari al 15% del costo parametrico. Tali valori sono stati impiegati per la prevalutazione economica dei diversi interventi in sede di stesura del Piano Nazionale di Ripresa e Resilienza. (Deliberazione 9 marzo 2018, n. 4/2018/G della Corte dei Conti – Sezione Centrale di Controllo sulla Gestione delle Amministrazioni dello Stato su "L'attuazione del Programma Straordinario per la ristrutturazione edilizia e l'ammodernamento tecnologico del patrimonio sanitario"; Intesa 23 marzo 2005 della Conferenza Permanente per i rapporti tra lo Stato le Regioni e le Province Autonome di Trento e Bolzano - Rep. Atti n. 2271). La stima comprende i costi per la realizzazione del fabbricato, ma non include i costi per l'ammodernamento tecnologico (arredi e tecnologie), che sono stati stimati in un importo pari al 15% del costo di realizzazione dell'intervento.	600 €/m2
IMPORTO COMPLESSIVO INVESTIMENTO - (Nota: l'importo sarà automaticamente visualizzato in base a quanto imputato nel QUADRO ECONOMICO DEI LAVORI)	750000
FINANZIAMENTO PNRR	750000
Ulteriori fonti di finanziamento?	No
Il Soggetto richiedente dichiara sotto la propria responsabilità che, ai sensi dell'art. 9 del Regolamento (EU) 241/2021, in conformità con quanto indicato dalla circolare del MEF n.33 del 31.12.2021, recante chiarimenti in merito a "Addizionalità, finanziamento complementare e obbligo di assenza del c.d. doppio finanziamento", il sostegno fornito nell'ambito del dispositivo per la ripresa e la resilienza (RRF) in aggiunta al sostegno fornito nell'ambito di altri programmi e strumenti dell'Unione non copre lo stesso costo.	
Indicare le fonti e i rispettivi importi delle eventuali fonti di finanziamento ulteriori rispetto al budget assegnato a valere sul PNRR/FC (indicare la fonte e l'importo in euro separati da #):	



PNRR – MISSIONE 6 SALUTE

M6.C1 – 1.3. Rafforzamento dell'assistenza sanitaria intermedia e delle sue strutture (Ospedali di Comunità)

Sez. III - DATI ECONOMICI, FINANZIARI - CRONOPROGRAMMA FINANZIARIO

L'intervento è in corso?	No
Spesa prevista nell'anno 2020	
Spesa prevista nell'anno 2021	
Spesa prevista nell'anno 2022	75000
Spesa prevista nell'anno 2023	337500
Spesa prevista nell'anno 2024	337500
Spesa prevista nell'anno 2025	0
Spesa prevista nell'anno 2026	0

Sez. IV - DATI E CARATTERISTICHE DELL'IMMOBILE - DATI DIMENSIONALI E PATRIMONIALI

Superficie lorda a disposizione (mq) (riferita all'area di intervento e comprensiva di opere edili interne: tramezzi, scale, ascensori, cavedi, pareti perimetrali esterne, locali ad uso tecnico e centrali impiantistiche)	
Anno ultima ristrutturazione leggera	2008
Anno ultima ristrutturazione pesante	
Numero di piani a disposizione	
Accesso all'area di intervento	In condivisione con altre funzioni sanitarie
Note	
Utilizzo Immobile	Totale
Indicazione dei piani a disposizione (riferiti all'area d'intervento, specificare fuori terra ed entro terra, compresi di eventuali piani tecnici)	
Valore patrimoniale (in €)	

RUP

Firmato da
Fabio Pagliaccia
USL UMBRIA N. 1 - RUP: PAGLIACCIA FABIO
il 25/02/22 15:30:42

Validatore

Firmato da
Massimo Braganti
Regione UMBRIA
il 28/02/22 18:02:57



PNRR – MISSIONE 6 SALUTE

M6.C1 – 1.3. Rafforzamento dell'assistenza sanitaria intermedia e delle sue strutture (Ospedali di Comunità)

NUMERO SCHEDE

NUMERO IMMOBILI

La presente scheda è predisposta su indicazioni della Direzione Generale Unità di missione per l'attuazione degli interventi del PNRR del Ministero della Salute

NUMERO IMMOBILI

Quanti immobili si desidera proporre?*	3
Quanti di nuova costruzione SOTTO IL PROFILO ENERGETICO	3

Sez. I - IDENTIFICAZIONE DELLA REGIONE E DELL'ENTE

Regione	UMBRIA
Soggetto richiedente (l'Ente del sistema sanitario regionale)	USL UMBRIA N. 2 - RUP: MORINA MARIA LUISA
Indirizzo (Civico, CAP, Località)*	Viale Donato Bramante,37,05100,Terni
Telefono*	07442041
Fax*	0744303639
e-mail*	marialuisa.morina@uslumbria2.it
Responsabile dell'intervento (il Responsabile Unico del Procedimento)*	Maria Luisa Morina
Luogo*	Terni
data di compilazione*	21/02/2022



PNRR – MISSIONE 6 SALUTE

M6.C1 – 1.3. Rafforzamento dell'assistenza sanitaria intermedia e delle sue strutture (Ospedali di Comunità)

SCHEMA IMMOBILE 1

M6.C1 – 1.3. Rafforzamento dell'assistenza sanitaria intermedia e delle sue strutture (Ospedali di Comunità)

Sez. I - IDENTIFICAZIONE DELL'INTERVENTO

Titolo intervento*	Orvieto - ospedale di comunità, intervento di recupero funzionale
CUP / codice progetto*	F43D22000340001
Data apertura CUP*	22/02/2022
Importo complessivo intervento - (Nota: l'importo sarà automaticamente visualizzato in base a quanto imputato nel QUADRO ECONOMICO DEI LAVORI)*	4442023
Immobile oggetto di intervento (indicare ASL e indirizzo del presidio)*	Azienda Usl Umbria 2
Descrizione sintetica del Progetto*	recupero funzionale e arredi
Modalità attuative*	Appalto integrato su Progetto di Fattibilità Tecnico ed Economica
Dichiaro che l'immobile oggetto dell'intervento è di proprietà dell'amministrazione o di altro ente pubblico	Accetto
Altro/Eventuali note	

Sez. IV - DATI E CARATTERISTICHE DELL'IMMOBILE - DATI GENERALI

Proprietà dell'edificio*	Proprietà dell'ente sanitario
Denominazione	ORVIETO-OSPEDALE DI COMUNITÀ, INTERVENTO DI RECUPERO FUNZIONALE E ARREDI
Via	Piazza Duomo
Civico	20
Cap	05018
Provincia	TERNI
Comune	ORVIETO
Destinazione urbanistica	Zona urbana consolidata
Nota destinazione urbanistica	
Destinazione d'uso della struttura	Servizi ospedalieri
Nota destinazione d'uso della struttura	
Titolo di disponibilità giuridica immobile: (qualora non disponibile, indicare il timing necessario a perfezionarlo)	proprietà
Zona Climatica	Zona climatica - D
Zona sismica	Zona sismica - 3
Edificio a disposizione	Edificio intero autonomo
Nota edificio a disposizione	
Anno di costruzione	1800
Superficie lorda totale dell'intero immobile: (comprensiva di opere edili interne: tramezzi, scale, ascensori, cavei, pareti perimetrali esterne, locali ad uso tecnico e centrali impiantistiche)	6505
N° di piani totali dell'immobile: (numero di piani fuori terra, compresi eventuali piani tecnici)	4
Accessibilità alla rete del trasporto pubblico	Si
Disponibilità di parcheggi	Esterni
Tipologia prevalente dell'immobile (indicare la tipologia che maggiormente caratterizza l'immobile nel suo complesso. E' possibile selezionare più opzioni)	Mono/Polì blocco
Nota proprietà dell'edificio	
Attuale stato dell'edificio	Edificio totalmente dismesso
Presenza di Vincoli Beni Culturali	Si
Indicare se esiste una dichiarazione di interesse culturale da parte della competente Soprintendenza	E' da acquisire parere ai sensi art. 10 c. 1 D Lgs 42/2004 perchè trattasi di immobile dichiarato di interesse culturale e monumentale



PNRR – MISSIONE 6 SALUTE

M6.C1 – 1.3. Rafforzamento dell'assistenza sanitaria intermedia e delle sue strutture (Ospedali di Comunità)

Sez. II - DESCRIZIONE E CARATTERISTICHE DELL'INTERVENTO - TIPOLOGIA DI INTERVENTO

Nuova costruzione/ampliamento*	No
Sup. int. (mq)	
N. Posti Letto	
Abbattimento e ricostruzione*	No
Sup. int. (mq)	
N. Posti Letto	
Ristrutturazione*	Si
Ristrutturazione pesante*	Si
Ristrutturazione media*	
Ristrutturazione leggera*	
Sup. int. (mq)	1880
N. Posti Letto	20

Sez. II - DESCRIZIONE E CARATTERISTICHE DELL'INTERVENTO - DICHIARAZIONE DI COERENZA DELL'INTERVENTO CON GLI OBIETTIVI GENERALI DEL PNRR

<p>Il Soggetto richiedente dichiara sotto la propria responsabilità: di garantire che, ai sensi dell'art. 9 del Regolamento (EU) 241/2021, in conformità con quanto indicato dalla circolare del MEF n.33 del 31.12.2021, recante chiarimenti in merito a "Addizionalità, finanziamento complementare e obbligo di assenza del c.d. doppio finanziamento", in caso di progetti di investimento sostenuti da altri programmi e strumenti dell'Unione, il sostegno fornito nell'ambito del dispositivo per la ripresa e la resilienza (RRF) non copre lo stesso costo; che la realizzazione delle attività progettuali prevede di non arrecare un danno significativo agli obiettivi ambientali, ai sensi dell'articolo 17 del Regolamento (UE) 2020/852; che la realizzazione delle attività progettuali è coerente con i principi e gli obblighi specifici del PNRR relativamente al principio del "Do No Significant Harm" (DNSH) e, ove applicabili, ai principi del Tagging clima e digitale, della parità di genere (Gender Equality), della protezione e valorizzazione dei giovani e del superamento dei divari territoriali; che l'attuazione del progetto prevede il rispetto delle norme comunitarie e nazionali applicabili, ivi incluse quelle in materia di trasparenza, uguaglianza di genere e pari opportunità e tutela dei diversamente abili; che l'attuazione del progetto prevede il rispetto della normativa europea e nazionale applicabile, con particolare riferimento ai principi di parità di trattamento, non discriminazione, trasparenza, proporzionalità e pubblicità; che adotterà misure adeguate volte a rispettare il principio di sana gestione finanziaria secondo quanto disciplinato nel Regolamento finanziario (UE, Euratom) 2018/1046 e nell'art. 22 del Regolamento (UE) 2021/241, in particolare in materia di prevenzione dei conflitti di interessi, delle frodi, della corruzione e di recupero e restituzione dei fondi che sono stati indebitamente assegnati; di disporre delle competenze, risorse e qualifiche professionali, sia tecniche che amministrative, necessarie per portare a termine il progetto e assicurare il raggiungimento di eventuali milestone e target associati; di aver considerato e valutato tutte le condizioni che possono incidere sull'ottenimento e utilizzo del finanziamento a valere sulle risorse dell'Investimento M6.C1 – 1.3. Rafforzamento dell'assistenza sanitaria intermedia e delle sue strutture (Ospedali di Comunità) e di averne tenuto conto ai fini dell'elaborazione della proposta progettuale; di essere a conoscenza che l'Amministrazione centrale responsabile di intervento si riserva il diritto di procedere d'ufficio a verifiche, anche a campione, in ordine alla veridicità delle dichiarazioni rilasciate in sede di domanda di finanziamento e/o, comunque, nel corso della procedura, ai sensi e per gli effetti della normativa vigente.</p>	Accetto
--	---------



PNRR – MISSIONE 6 SALUTE

M6.C1 – 1.3. Rafforzamento dell'assistenza sanitaria intermedia e delle sue strutture (Ospedali di Comunità)

Sez. II - DESCRIZIONE E CARATTERISTICHE DELL'INTERVENTO - DICHIARAZIONE DI COERENZA DELL'INTERVENTO CON GLI OBIETTIVI SPECIFICI DELLA MISSIONE DELL'INTERVENTO

Il Soggetto richiedente dichiara sotto la propria responsabilità: Che l'intervento prevede la realizzazione di un Ospedale di Comunità, luogo che consente di potenziare e riorganizzare i servizi offerti sul territorio migliorandone la qualità, diventando lo strumento attraverso cui coordinare tutti i servizi offerti, in particolare ai malati cronici, in coerenza con quanto definito dal Piano Nazionale di Ripresa e Resilienza per la componente M6.C1 – 1.3. Rafforzamento dell'assistenza sanitaria intermedia e delle sue strutture (Ospedali di Comunità).	Accetto
--	---------

Sez. II - DESCRIZIONE E CARATTERISTICHE DELL'INTERVENTO - INQUADRAMENTO PROGRAMMATICO

L'Intervento è coerente con i Documenti di Programmazione e/o gli strumenti di pianificazione territoriale e settoriale (ad es. urbanistica, paesaggistica, infrastrutture)?*	Si
Specificare in quali documenti è stato inserito	Piano triennale
Chiarire come e in quali tempi si intenda implementare l'inserimento nei documenti di programmazione [Riportare nel cronoprogramma l'attività relativa e indicare la data limite entro la quale deve essere completata]	
È necessario modificare e/o integrare i Documenti di Programmazione e/o strumenti di pianificazione territoriale?*	No
Indicare quali ed in quali tempi si intenda eseguire l'integrazione [Riportare nel cronoprogramma l'attività relativa e indicare la data limite entro la quale deve essere completata]	

Sez. II - DESCRIZIONE E CARATTERISTICHE DELL'INTERVENTO - ASPETTI GIURIDICO/AMMINISTRATIVI RELATIVI ALLA APPALTABILITÀ DELL'INTERVENTO

L'Intervento ha ad oggetto beni già nella disponibilità del Soggetto Richiedente?*	Si
Indicare come si intenda acquisire la disponibilità del bene [contestualmente indicare la data limite per l'acquisizione del bene nel cronoprogramma]	
L'Intervento ha ad oggetto beni nella proprietà del Soggetto Richiedente?*	Si
Indicare	
La destinazione d'uso dell'edificio/fabbricato/impianto/... è coerente con l'Intervento che si intende realizzare?*	Si
Specificare come si intenda rendere coerente la destinazione d'uso ed in quali tempi [indicare nel cronoprogramma]	
È necessario avvalersi dello strumento dell'esproprio sul sito oggetto dell'Intervento?*	No
Descrivere nel dettaglio la sussistenza di un nesso diretto tra l'acquisto del terreno e gli obiettivi dell'operazione e le procedure amministrative e la tempistica di esproprio prevista [Riportare nel cronoprogramma l'attività relativa e indicare la data limite entro la quale deve essere completata]	
Esistono ricorsi giudiziari o pendenze sul sito / immobile oggetto dell'Intervento?*	No
Indicare quali e motivare con quali strumenti si intenda superare tale aspetto critico	
Il sito / immobile sono integralmente accessibili per i sopralluoghi in fase di gara e/o per le fasi di esecuzione?*	Si
Descrivere le motivazioni e la tempistica previste per la risoluzione della problematica: (es. sequestro autorità giudiziaria, curatori fallimentari, occupazione abusiva, ordinanze di sgombero pericolo di crollo, ecc...)	
Si rilevano potenziali/attuali interferenze con altri interventi e/o soggetti istituzionali per la successiva fase di cantiere?*	No
Descrivere se e quali interferenze si rilevano e in che modo tale aspetto non incida sull'attuazione dell'intervento	
L'intervento prevede di eseguire i lavori in fabbricati che durante gli stessi rimangono anche parzialmente in funzione?*	No
Descrivere le eventuali misure adottate per la gestione delle interferenze (sedi provvisorie, trasferimenti, ecc.) in che modo tale aspetto non incida sull'attuazione dell'intervento	
Si dispone di una perizia giurata di parte redatta da un valutatore qualificato secondo le disposizioni europee e nazionali vigenti che attesti il valore di mercato?*	No



PNRR – MISSIONE 6 SALUTE

M6.C1 – 1.3. Rafforzamento dell'assistenza sanitaria intermedia e delle sue strutture (Ospedali di Comunità)

Sez. II - DESCRIZIONE E CARATTERISTICHE DELL'INTERVENTO - PROCEDURE IN MATERIA AMBIENTALE, ARCHEOLOGICA, ETC

L'intervento richiede l'attivazione della procedura di VIA (Valutazione di Impatto Ambientale) o di PUA (Provvedimento Unico Ambientale)?*	No
Fornire maggiori informazioni sullo stato della procedura [riportare nel cronoprogramma le tempistiche]*	
L'intervento richiede l'attivazione della procedura di VINCA (Valutazione di Incidenza Ecologica) in relazione ai Siti Natura 2000?*	No
Fornire maggiori informazioni sullo stato della procedura [riportare nel cronoprogramma le relative tempistiche]*	
L'intervento richiede la verifica preventiva dell'interesse archeologico ai sensi dell'art.25 del D.Lgs. 50/2016?*	No
Fornire maggiori informazioni sullo stato della procedura [riportare nel cronoprogramma le relative tempistiche]*	

Sez. II - DESCRIZIONE E CARATTERISTICHE DELL'INTERVENTO - ELEMENTI PROGETTUALI E STATO DI ATTUAZIONE ATTUALE/PREVISTO

Nessun livello di progettazione	si
Documento di indirizzo alla progettazione (In caso di disponibilità, allegare alla presente scheda il documento relativo)	
Approvato / validato*	
Estremi atto di approvazione*	
Documento di Fattibilità Alternative Progettuali (In caso di disponibilità, allegare alla presente scheda il documento relativo)	
Approvato/ validato*	
Estremi atto di approvazione*	
Progetto di fattibilità tecnico economica (o P. Preliminare) inclusa esecuzione prime indagini, rilievi, caratterizzazioni (In caso di disponibilità, allegare alla presente scheda il documento relativo)	
Approvato/ validato*	
Estremi atto di approvazione*	
Progetto definitivo (In caso di disponibilità, allegare alla presente scheda il documento relativo)	
Approvato/ validato*	
Estremi atto di approvazione*	
Progetto esecutivo (In caso di disponibilità, allegare alla presente scheda il documento relativo)	
Approvato/ validato*	
Estremi atto di approvazione*	
Documento allegato*	
Si rende necessario eseguire o aggiornare le indagini?*	Si
Indicare quali indagini (a titolo non esaustivo: rilievo topografico, rilievo sottoservizi e/o recupero elaborati forniti da enti gestori, indagini geologiche, indagini per la caratterizzazione strutturale dei materiali, indagini per il rilievo della presenza di amianto, indagini ambientali terre e rocce da scavo, indagini archeologiche, indagini valutazione rischio bellico) e stima dell'importo [riportare nel cronoprogramma le relative tempistiche]*	prove sui materiali
L'esito delle indagini da eseguire può compromettere il cronoprogramma di progetto?*	No
Riportare quali azioni si metteranno in atto per rispettare i Target di progetto [riportare nel cronoprogramma le relative tempistiche]*	
Sono stati acquisiti eventuali e ulteriori pareri e le autorizzazioni necessari?*	No
Indicare quali pareri*	
Specificare quali autorizzazioni l'intervento richieda [riportare nel cronoprogramma le relative tempistiche]*	E' da acquisire parere ai sensi art. 10 c. 1 D Lgs 42/2004 perchè trattasi di immobile dichiarato di interesse culturale e monumentale
Si richiederà la Conferenza dei Servizi decisoria? (in caso affermativo riportare nel cronoprogramma le relative tempistiche)*	Si
L'area interessata dall'intervento è sottoposta a vincoli? (es. paesaggistici, urbanistici, ambientali)?*	Si
Indicare il tipo di vincolo*	Architettonico/monumentale,Paesaggistico
In caso di presenza di vincoli, qualificare quali siano ostativi per la realizzazione delle opere e come si preveda di superarli*	E' da acquisire parere ai sensi art. 10 c. 1 D Lgs 42/2004 perchè trattasi di immobile dichiarato di interesse culturale e monumentale



PNRR – MISSIONE 6 SALUTE

M6.C1 – 1.3. Rafforzamento dell'assistenza sanitaria intermedia e delle sue strutture (Ospedali di Comunità)

Gantt Interattivo

Cronoprogramma

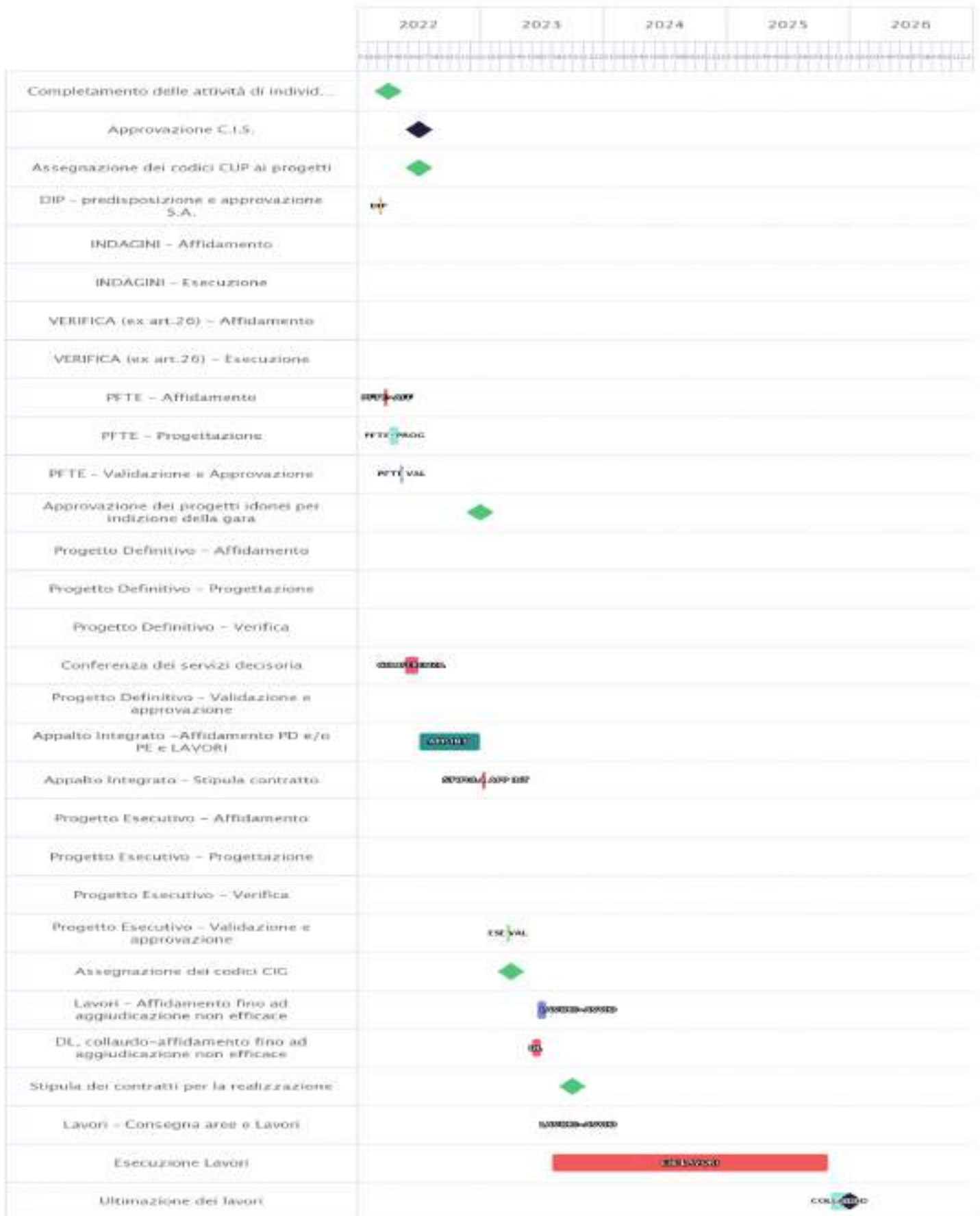



PNRR – MISSIONE 6 SALUTE

M6.C1 – 1.3. Rafforzamento dell'assistenza sanitaria intermedia e delle sue strutture (Ospedali di Comunità)

Sez. II - DESCRIZIONE E CARATTERISTICHE DELL'INTERVENTO - QUADRO ECONOMICO DEI LAVORI

A) LAVORI	3109416
A.1) Importo dei lavori	3109416
A.2) Oneri sicurezza non soggetti a ribasso	
B) SOMME a DISPOSIZIONE	1332607
B.1) Imprevisti	1332607
B.2) Acquisto terreni - importo rendicontabile laddove necessario per l'attuazione dell'investimento nella misura massima del 10%	
B.3) Attrezzature, arredi, forniture	
B.4) Indagini	
B.5) Progettazione, D.L., collaudo, verifiche	
B.5.a) Progettazione	
B.5.b) Supporto al Rup	
B.5.c) Verifica del progetto (art. 26, d.lgs. 50/2016)	
B.5.d) Collaudo (tecnico-amministrativo, statico, tecnico funzionale degli impianti)	
B.5.e) Coordinatore della sicurezza in fase di esecuzione e Direzione Lavori	
B.5.f) Contributo previdenziale (4%) su spese tecniche	
B.6) Accantonamenti	
B.6.a) Art. 113, d.lgs. 50/2016 (incentivo funzioni tecniche interne esclusa la quota del 20% per beni strumentali)	
B.6.b) Polizze rischi professionali personale interno per progettazione (art. 24, c. 4, d.lgs. 50/2016)	
B.6.c) Spese per commissioni giudicatrici (IVA inclusa)	
B.6.d) Spese per pubblicità e notifiche (ANAC)	
B.7) Allacci	
B.8) IVA	
B.8.a) IVA su lavori e imprevisti	
B.8.b) IVA su attrezzature, arredi, forniture	
B.8.c) IVA su indagini	
B.8.d) IVA su spese tecniche	
TOTALE GENERALE PROGETTO A+B (Inclusa IVA)	4442023

Sez. III - DATI ECONOMICI, FINANZIARI - FONTI DI FINANZIAMENTO DEL PROGETTO

Il Soggetto richiedente con la presentazione della presente Scheda attesta la congruità degli importi allegando, almeno uno dei seguenti documenti:	Accetto
Un computo metrico estimativo, utilizzando voci e importi del prezzario regionale	no
Stime per analogia con precedenti lavorazioni similari	si
Preventivi di imprese fornitrici/esecutrici	no
Stima parametrica di spesa per voci omogenee	no
Allegare almeno un documento*	
Si riportano di seguito, a titolo esemplificativo, i valori parametrici di costo medi per NUOVA COSTRUZIONE/AMPLIAMENTO* – omnicomprensivi di spese tecniche, spese generali, IVA, ad esclusione di attrezzature ed arredi i cui costi sono stimati in un importo pari al 15% del costo parametrico. Tali valori sono stati impiegati per la prevalutazione economica dei diversi interventi in sede di stesura del Piano Nazionale di Ripresa e Resilienza. (Deliberazione 9 marzo 2018, n. 4/2018/G della Corte dei Conti – Sezione Centrale di Controllo sulla Gestione delle Amministrazioni dello Stato su "L'attuazione del Programma Straordinario per la ristrutturazione edilizia e l'ammodernamento tecnologico del patrimonio sanitario"; Intesa 23 marzo 2005 della Conferenza Permanente per i rapporti tra lo Stato le Regioni e le Province Autonome di Trento e Bolzano - Rep. Atti n. 2271). La stima comprende i costi per la realizzazione della struttura, ma non include i costi per l'ammodernamento tecnologico (arredi e tecnologie), che sono stati stimati in un importo pari al 15% del costo di realizzazione della struttura. *Tale importo deriva dalla media tra il costo parametrico relativo alle nuove costruzioni degli ospedali (pari a 2.200 €) e quello relativo alle nuove costruzioni delle strutture territoriali (pari a 1.600 €).	1900 €/m2
Si riporta di seguito, a titolo esemplificativo, il valore parametrico di costo medio per RICOSTRUZIONE – omnicomprensivi di spese tecniche, spese generali, IVA, ad esclusione di attrezzature ed arredi i cui costi sono stimati in un importo pari al 15% del costo parametrico. Tali valori sono stati impiegati per la prevalutazione economica dei diversi interventi in sede di stesura del Piano Nazionale di Ripresa e Resilienza. (Deliberazione 9 marzo 2018, n. 4/2018/G della Corte dei Conti – Sezione Centrale di Controllo sulla Gestione delle Amministrazioni dello Stato su "L'attuazione del Programma Straordinario per la ristrutturazione edilizia e l'ammodernamento tecnologico del patrimonio sanitario"; Intesa 23 marzo 2005 della Conferenza Permanente per i rapporti tra lo Stato le Regioni e le Province Autonome di Trento e Bolzano - Rep. Atti n. 2271). La stima comprende i costi per la realizzazione del fabbricato, ma non include i costi per l'ammodernamento tecnologico	1700 €/m2



PNRR – MISSIONE 6 SALUTE

M6.C1 – 1.3. Rafforzamento dell'assistenza sanitaria intermedia e delle sue strutture (Ospedali di Comunità)

(arredi e tecnologie), che sono stati stimati in un importo pari al 15% del costo di realizzazione dell'intervento.	
Si riporta di seguito, a titolo esemplificativo, il valore parametrico di costo medio per ABBATTIMENTO/DEMOLIZIONE onnicomprensivo impiegato per la prevalutazione economica dei diversi interventi in sede di stesura del Piano Nazionale di Ripresa e Resilienza	25 €/mc
Si riportano di seguito, a titolo esemplificativo, i valori parametrici di costo medi per RISTRUTTURAZIONE PESANTE – onnicomprensivi di spese tecniche, spese generali, IVA, ad esclusione di attrezzature ed arredi i cui costi sono stimati in un importo pari al 15% del costo parametrico. Tali valori sono stati impiegati per la prevalutazione economica dei diversi interventi in sede di stesura del Piano Nazionale di Ripresa e Resilienza. (Deliberazione 9 marzo 2018, n. 4/2018/G della Corte dei Conti – Sezione Centrale di Controllo sulla Gestione delle Amministrazioni dello Stato su "L'attuazione del Programma Straordinario per la ristrutturazione edilizia e l'ammodernamento tecnologico del patrimonio sanitario"; Intesa 23 marzo 2005 della Conferenza Permanente per i rapporti tra lo Stato le Regioni e le Province Autonome di Trento e Bolzano - Rep. Atti n. 2271). La stima comprende i costi per la realizzazione del fabbricato, ma non include i costi per l'ammodernamento tecnologico (arredi e tecnologie), che sono stati stimati in un importo pari al 15% del costo di realizzazione dell'intervento.	1300 €/m2
Si riportano di seguito, a titolo esemplificativo, i valori parametrici di costo medi per RISTRUTTURAZIONE MEDIA – onnicomprensivi di spese tecniche, spese generali, IVA, ad esclusione di attrezzature ed arredi i cui costi sono stimati in un importo pari al 15% del costo parametrico. Tali valori sono stati impiegati per la prevalutazione economica dei diversi interventi in sede di stesura del Piano Nazionale di Ripresa e Resilienza. (Deliberazione 9 marzo 2018, n. 4/2018/G della Corte dei Conti – Sezione Centrale di Controllo sulla Gestione delle Amministrazioni dello Stato su "L'attuazione del Programma Straordinario per la ristrutturazione edilizia e l'ammodernamento tecnologico del patrimonio sanitario"; Intesa 23 marzo 2005 della Conferenza Permanente per i rapporti tra lo Stato le Regioni e le Province Autonome di Trento e Bolzano - Rep. Atti n. 2271). La stima comprende i costi per la realizzazione del fabbricato, ma non include i costi per l'ammodernamento tecnologico (arredi e tecnologie), che sono stati stimati in un importo pari al 15% del costo di realizzazione dell'intervento.	1000 €/m2
Si riportano di seguito, a titolo esemplificativo, i valori parametrici di costo medi per RISTRUTTURAZIONE LEGGERA – onnicomprensivi di spese tecniche, spese generali, IVA, ad esclusione di attrezzature ed arredi i cui costi sono stimati in un importo pari al 15% del costo parametrico. Tali valori sono stati impiegati per la prevalutazione economica dei diversi interventi in sede di stesura del Piano Nazionale di Ripresa e Resilienza. (Deliberazione 9 marzo 2018, n. 4/2018/G della Corte dei Conti – Sezione Centrale di Controllo sulla Gestione delle Amministrazioni dello Stato su "L'attuazione del Programma Straordinario per la ristrutturazione edilizia e l'ammodernamento tecnologico del patrimonio sanitario"; Intesa 23 marzo 2005 della Conferenza Permanente per i rapporti tra lo Stato le Regioni e le Province Autonome di Trento e Bolzano - Rep. Atti n. 2271). La stima comprende i costi per la realizzazione del fabbricato, ma non include i costi per l'ammodernamento tecnologico (arredi e tecnologie), che sono stati stimati in un importo pari al 15% del costo di realizzazione dell'intervento.	600 €/m2
IMPORTO COMPLESSIVO INVESTIMENTO - (Nota: l'importo sarà automaticamente visualizzato in base a quanto imputato nel QUADRO ECONOMICO DEI LAVORI)	4442023
FINANZIAMENTO PNRR	4442023
Ulteriori fonti di finanziamento?	No
Il Soggetto richiedente dichiara sotto la propria responsabilità che, ai sensi dell'art. 9 del Regolamento (EU) 241/2021, in conformità con quanto indicato dalla circolare del MEF n.33 del 31.12.2021, recante chiarimenti in merito a "Addizionalità, finanziamento complementare e obbligo di assenza del c.d. doppio finanziamento", il sostegno fornito nell'ambito del dispositivo per la ripresa e la resilienza (RRF) in aggiunta al sostegno fornito nell'ambito di altri programmi e strumenti dell'Unione non copre lo stesso costo.	
Indicare le fonti e i rispettivi importi delle eventuali fonti di finanziamento ulteriori rispetto al budget assegnato a valere sul PNRR/FC (indicare la fonte e l'importo in euro separati da #):	



PNRR – MISSIONE 6 SALUTE

M6.C1 – 1.3. Rafforzamento dell'assistenza sanitaria intermedia e delle sue strutture (Ospedali di Comunità)

Sez. III - DATI ECONOMICI, FINANZIARI - CRONOPROGRAMMA FINANZIARIO

L'intervento è in corso?	No
Spesa prevista nell'anno 2020	
Spesa prevista nell'anno 2021	
Spesa prevista nell'anno 2022	1000000
Spesa prevista nell'anno 2023	1000000
Spesa prevista nell'anno 2024	1000000
Spesa prevista nell'anno 2025	1442023
Spesa prevista nell'anno 2026	0

Sez. IV - DATI E CARATTERISTICHE DELL'IMMOBILE - DATI DIMENSIONALI E PATRIMONIALI

Superficie lorda a disposizione (mq) (riferita all'area di intervento e comprensiva di opere edili interne: tramezzi, scale, ascensori, cavedi, pareti perimetrali esterne, locali ad uso tecnico e centrali impiantistiche)	1800
Anno ultima ristrutturazione leggera	1964
Anno ultima ristrutturazione pesante	2000
Numero di piani a disposizione	3
Accesso all'area di intervento	Autonomo
Note	
Utilizzo Immobile	Parziale
Indicazione dei piani a disposizione (riferiti all'area d'intervento, specificare fuori terra ed entro terra, compresi di eventuali piani tecnici)	tre piani fuori terra
Valore patrimoniale (in €)	3500000



PNRR – MISSIONE 6 SALUTE

M6.C1 – 1.3. Rafforzamento dell'assistenza sanitaria intermedia e delle sue strutture (Ospedali di Comunità)

SCHEDA IMMOBILE 2

M6.C1 – 1.3. Rafforzamento dell'assistenza sanitaria intermedia e delle sue strutture (Ospedali di Comunità)

Sez. I - IDENTIFICAZIONE DELL'INTERVENTO	
Titolo intervento*	Terni (geriatrico) - viale Trento, 34 ospedale di comunità, intervento di ristrutturazione e completamento nuova costruzione
CUP / codice progetto*	F45F22000480001
Data apertura CUP*	22/02/2022
Importo complessivo intervento - (Nota: l'importo sarà automaticamente visualizzato in base a quanto imputato nel QUADRO ECONOMICO DEI LAVORI)*	680955
Immobile oggetto di intervento (indicare ASL e indirizzo del presidio)*	Azienda Usl Umbria 2, viale Trento, 34 Terni (TR)
Descrizione sintetica del Progetto*	ristrutturazione e completamento nuova costruzione
Modalità attuative*	Appalto integrato su Progetto di Fattibilità Tecnica ed Economica
Dichiaro che l'immobile oggetto dell'intervento è di proprietà dell'amministrazione o di altro ente pubblico	Accetto
Altro/Eventuali note	

Sez. IV - DATI E CARATTERISTICHE DELL'IMMOBILE - DATI GENERALI	
Proprietà dell'edificio*	Proprietà dell'ente sanitario
Denominazione	TERNI-OSPEDALE DI COMUNITÀ, INTERVENTO DI RISTRUTTURAZIONE E COMPLETAMENTO NUOVA COSTRUZIONE
Via	Viale Trento
Civico	34
Cap	05100
Provincia	TERNI
Comune	TERNI
Destinazione urbanistica	Zona urbana consolidata
Nota destinazione urbanistica	
Destinazione d'uso della struttura	Servizi ospedalieri
Nota destinazione d'uso della struttura	
Titolo di disponibilità giuridica immobile: (qualora non disponibile, indicare il timing necessario a perfezionarlo)	proprietà
Zona Climatica	Zona climatica - D
Zona sismica	Zona sismica - 2
Edificio a disposizione	Edificio intero autonomo
Nota edificio a disposizione	
Anno di costruzione	1980
Superficie lorda totale dell'intero immobile: (comprensiva di opere edili interne: tramezzi, scale, ascensori, cavedi, pareti perimetrali esterne, locali ad uso tecnico e centrali impiantistiche)	7534
N° di piani totali dell'immobile: (numero di piani fuori terra, compresi eventuali piani tecnici)	3
Accessibilità alla rete del trasporto pubblico	Si
Disponibilità di parcheggi	Esterni
Tipologia prevalente dell'immobile (indicare la tipologia che maggiormente caratterizza l'immobile nel suo complesso. E' possibile selezionare più opzioni)	Mono/Poli blocco
Nota proprietà dell'edificio	
Attuale stato dell'edificio	Edificio in uso
Presenza di Vincoli Beni Culturali	No
Indicare se esiste una dichiarazione di interesse culturale da parte della competente Soprintendenza	



PNRR – MISSIONE 6 SALUTE

M6.C1 – 1.3. Rafforzamento dell'assistenza sanitaria intermedia e delle sue strutture (Ospedali di Comunità)

Sez. II - DESCRIZIONE E CARATTERISTICHE DELL'INTERVENTO - TIPOLOGIA DI INTERVENTO

Nuova costruzione/ampliamento*	Si
Sup. int. (mq)	200
N. Posti Letto	20
Abbattimento e ricostruzione*	
Sup. int. (mq)	
N. Posti Letto	
Ristrutturazione*	
Ristrutturazione pesante*	
Ristrutturazione media*	
Ristrutturazione leggera*	
Sup. int. (mq)	
N. Posti Letto	

Sez. II - DESCRIZIONE E CARATTERISTICHE DELL'INTERVENTO - DICHIARAZIONE DI COERENZA DELL'INTERVENTO CON GLI OBIETTIVI GENERALI DEL PNRR

<p>Il Soggetto richiedente dichiara sotto la propria responsabilità: di garantire che, ai sensi dell'art. 9 del Regolamento (EU) 241/2021, in conformità con quanto indicato dalla circolare del MEF n.33 del 31.12.2021, recante chiarimenti in merito a "Addizionalità, finanziamento complementare e obbligo di assenza del c.d. doppio finanziamento", in caso di progetti di investimento sostenuti da altri programmi e strumenti dell'Unione, il sostegno fornito nell'ambito del dispositivo per la ripresa e la resilienza (RRF) non copre lo stesso costo; che la realizzazione delle attività progettuali prevede di non arrecare un danno significativo agli obiettivi ambientali, ai sensi dell'articolo 17 del Regolamento (UE) 2020/852; che la realizzazione delle attività progettuali è coerente con i principi e gli obblighi specifici del PNRR relativamente al principio del "Do No Significant Harm" (DNSH) e, ove applicabili, ai principi del Tagging clima e digitale, della parità di genere (Gender Equality), della protezione e valorizzazione dei giovani e del superamento dei divari territoriali; che l'attuazione del progetto prevede il rispetto delle norme comunitarie e nazionali applicabili, ivi incluse quelle in materia di trasparenza, uguaglianza di genere e pari opportunità e tutela dei diversamente abili; che l'attuazione del progetto prevede il rispetto della normativa europea e nazionale applicabile, con particolare riferimento ai principi di parità di trattamento, non discriminazione, trasparenza, proporzionalità e pubblicità; che adotterà misure adeguate volte a rispettare il principio di sana gestione finanziaria secondo quanto disciplinato nel Regolamento finanziario (UE, Euratom) 2018/1046 e nell'art. 22 del Regolamento (UE) 2021/241, in particolare in materia di prevenzione dei conflitti di interessi, delle frodi, della corruzione e di recupero e restituzione dei fondi che sono stati indebitamente assegnati; di disporre delle competenze, risorse e qualifiche professionali, sia tecniche che amministrative, necessarie per portare a termine il progetto e assicurare il raggiungimento di eventuali milestone e target associati; di aver considerato e valutato tutte le condizioni che possono incidere sull'ottenimento e utilizzo del finanziamento a valere sulle risorse dell'Investimento M6.C1 – 1.3. Rafforzamento dell'assistenza sanitaria intermedia e delle sue strutture (Ospedali di Comunità) e di averne tenuto conto ai fini dell'elaborazione della proposta progettuale; di essere a conoscenza che l'Amministrazione centrale responsabile di intervento si riserva il diritto di procedere d'ufficio a verifiche, anche a campione, in ordine alla veridicità delle dichiarazioni rilasciate in sede di domanda di finanziamento e/o, comunque, nel corso della procedura, ai sensi e per gli effetti della normativa vigente.</p>	Accetto
--	---------



PNRR – MISSIONE 6 SALUTE

M6.C1 – 1.3. Rafforzamento dell'assistenza sanitaria intermedia e delle sue strutture (Ospedali di Comunità)

Sez. II - DESCRIZIONE E CARATTERISTICHE DELL'INTERVENTO - DICHIARAZIONE DI COERENZA DELL'INTERVENTO CON GLI OBIETTIVI SPECIFICI DELLA MISSIONE DELL'INTERVENTO

Il Soggetto richiedente dichiara sotto la propria responsabilità: Che l'intervento prevede la realizzazione di un Ospedale di Comunità, luogo che consente di potenziare e riorganizzare i servizi offerti sul territorio migliorandone la qualità, diventando lo strumento attraverso cui coordinare tutti i servizi offerti, in particolare ai malati cronici, in coerenza con quanto definito dal Piano Nazionale di Ripresa e Resilienza per la componente M6.C1 – 1.3. Rafforzamento dell'assistenza sanitaria intermedia e delle sue strutture (Ospedali di Comunità).	Accetto
--	---------

Sez. II - DESCRIZIONE E CARATTERISTICHE DELL'INTERVENTO - INQUADRAMENTO PROGRAMMATICO

L'Intervento è coerente con i Documenti di Programmazione e/o gli strumenti di pianificazione territoriale e settoriale (ad es. urbanistica, paesaggistica, infrastrutture)?*	Si
Specificare in quali documenti è stato inserito	Piano triennale del Patrimonio
Chiarire come e in quali tempi si intenda implementare l'inserimento nei documenti di programmazione [Riportare nel cronoprogramma l'attività relativa e indicare la data limite entro la quale deve essere completata]	
È necessario modificare e/o integrare i Documenti di Programmazione e/o strumenti di pianificazione territoriale?*	No
Indicare quali ed in quali tempi si intenda eseguire l'integrazione [Riportare nel cronoprogramma l'attività relativa e indicare la data limite entro la quale deve essere completata]	

Sez. II - DESCRIZIONE E CARATTERISTICHE DELL'INTERVENTO - ASPETTI GIURIDICO/AMMINISTRATIVI RELATIVI ALLA APPALTABILITÀ DELL'INTERVENTO

L'Intervento ha ad oggetto beni già nella disponibilità del Soggetto Richiedente?*	Si
Indicare come si intenda acquisire la disponibilità del bene [contestualmente indicare la data limite per l'acquisizione del bene nel cronoprogramma]	
L'Intervento ha ad oggetto beni nella proprietà del Soggetto Richiedente?*	Si
Indicare	
La destinazione d'uso dell'edificio/fabbricato/impianto/... è coerente con l'Intervento che si intende realizzare?*	Si
Specificare come si intenda rendere coerente la destinazione d'uso ed in quali tempi [indicare nel cronoprogramma]	
È necessario avvalersi dello strumento dell'esproprio sul sito oggetto dell'Intervento?*	No
Descrivere nel dettaglio la sussistenza di un nesso diretto tra l'acquisto del terreno e gli obiettivi dell'operazione e le procedure amministrative e la tempistica di esproprio prevista [Riportare nel cronoprogramma l'attività relativa e indicare la data limite entro la quale deve essere completata]	
Esistono ricorsi giudiziari o pendenze sul sito / immobile oggetto dell'Intervento?*	No
Indicare quali e motivare con quali strumenti si intenda superare tale aspetto critico	
Il sito / immobile sono integralmente accessibili per i sopralluoghi in fase di gara e/o per le fasi di esecuzione?*	Si
Descrivere le motivazioni e la tempistica previste per la risoluzione della problematica: (es. sequestro autorità giudiziaria, curatori fallimentari, occupazione abusiva, ordinanze di sgombero pericolo di crollo, ecc...)	
Si rilevano potenziali/attuali interferenze con altri interventi e/o soggetti istituzionali per la successiva fase di cantiere?*	No
Descrivere se e quali interferenze si rilevano e in che modo tale aspetto non incida sull'attuazione dell'intervento	
L'intervento prevede di eseguire i lavori in fabbricati che durante gli stessi rimangono anche parzialmente in funzione?*	No
Descrivere le eventuali misure adottate per la gestione delle interferenze (sedi provvisorie, trasferimenti, ecc.) in che modo tale aspetto non incida sull'attuazione dell'intervento	
Si dispone di una perizia giurata di parte redatta da un valutatore qualificato secondo le disposizioni europee e nazionali vigenti che attesti il valore di mercato?*	No



PNRR – MISSIONE 6 SALUTE

M6.C1 – 1.3. Rafforzamento dell'assistenza sanitaria intermedia e delle sue strutture (Ospedali di Comunità)

Sez. II - DESCRIZIONE E CARATTERISTICHE DELL'INTERVENTO - PROCEDURE IN MATERIA AMBIENTALE, ARCHEOLOGICA, ETC

L'intervento richiede l'attivazione della procedura di VIA (Valutazione di Impatto Ambientale) o di PUA (Provvedimento Unico Ambientale)?*	No
Fornire maggiori informazioni sullo stato della procedura [riportare nel cronoprogramma le tempistiche]*	
L'intervento richiede l'attivazione della procedura di VINCA (Valutazione di Incidenza Ecologica) in relazione ai Siti Natura 2000?*	No
Fornire maggiori informazioni sullo stato della procedura [riportare nel cronoprogramma le relative tempistiche]*	
L'intervento richiede la verifica preventiva dell'interesse archeologico ai sensi dell'art.25 del D.Lgs. 50/2016?*	No
Fornire maggiori informazioni sullo stato della procedura [riportare nel cronoprogramma le relative tempistiche]*	

Sez. II - DESCRIZIONE E CARATTERISTICHE DELL'INTERVENTO - ELEMENTI PROGETTUALI E STATO DI ATTUAZIONE ATTUALE/PREVISTO

Nessun livello di progettazione	si
Documento di indirizzo alla progettazione (In caso di disponibilità, allegare alla presente scheda il documento relativo)	
Approvato / validato*	
Estremi atto di approvazione*	
Documento di Fattibilità Alternative Progettuali (In caso di disponibilità, allegare alla presente scheda il documento relativo)	
Approvato/ validato*	
Estremi atto di approvazione*	
Progetto di fattibilità tecnico economica (o P. Preliminare) inclusa esecuzione prime indagini, rilievi, caratterizzazioni (In caso di disponibilità, allegare alla presente scheda il documento relativo)	
Approvato/ validato*	
Estremi atto di approvazione*	
Progetto definitivo (In caso di disponibilità, allegare alla presente scheda il documento relativo)	
Approvato/ validato*	
Estremi atto di approvazione*	
Progetto esecutivo (In caso di disponibilità, allegare alla presente scheda il documento relativo)	
Approvato/ validato*	
Estremi atto di approvazione*	
Documento allegato*	
Si rende necessario eseguire o aggiornare le indagini?*	No
Indicare quali indagini (a titolo non esaustivo: rilievo topografico, rilievo sottoservizi e/o recupero elaborati forniti da enti gestori, indagini geologiche, indagini per la caratterizzazione strutturale dei materiali, indagini per il rilievo della presenza di amianto, indagini ambientali terre e rocce da scavo, indagini archeologiche, indagini valutazione rischio bellico) e stima dell'importo [riportare nel cronoprogramma le relative tempistiche]*	
L'esito delle indagini da eseguire può compromettere il cronoprogramma di progetto?*	No
Riportare quali azioni si metteranno in atto per rispettare i Target di progetto [riportare nel cronoprogramma le relative tempistiche]*	
Sono stati acquisiti eventuali e ulteriori pareri e le autorizzazioni necessari?*	No
Indicare quali pareri*	
Specificare quali autorizzazioni l'intervento richieda [riportare nel cronoprogramma le relative tempistiche]*	indagini geologiche e geognostiche - deposito Genio Civile
Si richiederà la Conferenza dei Servizi decisoria? (in caso affermativo riportare nel cronoprogramma le relative tempistiche)*	Si
L'area interessata dall'intervento è sottoposta a vincoli? (es. paesaggistici, urbanistici, ambientali)?*	No
Indicare il tipo di vincolo*	
In caso di presenza di vincoli, qualificare quali siano ostativi per la realizzazione delle opere e come si preveda di superarli*	



PNRR – MISSIONE 6 SALUTE

M6.C1 – 1.3. Rafforzamento dell'assistenza sanitaria intermedia e delle sue strutture (Ospedali di Comunità)

Gantt Interattivo

Cronoprogramma

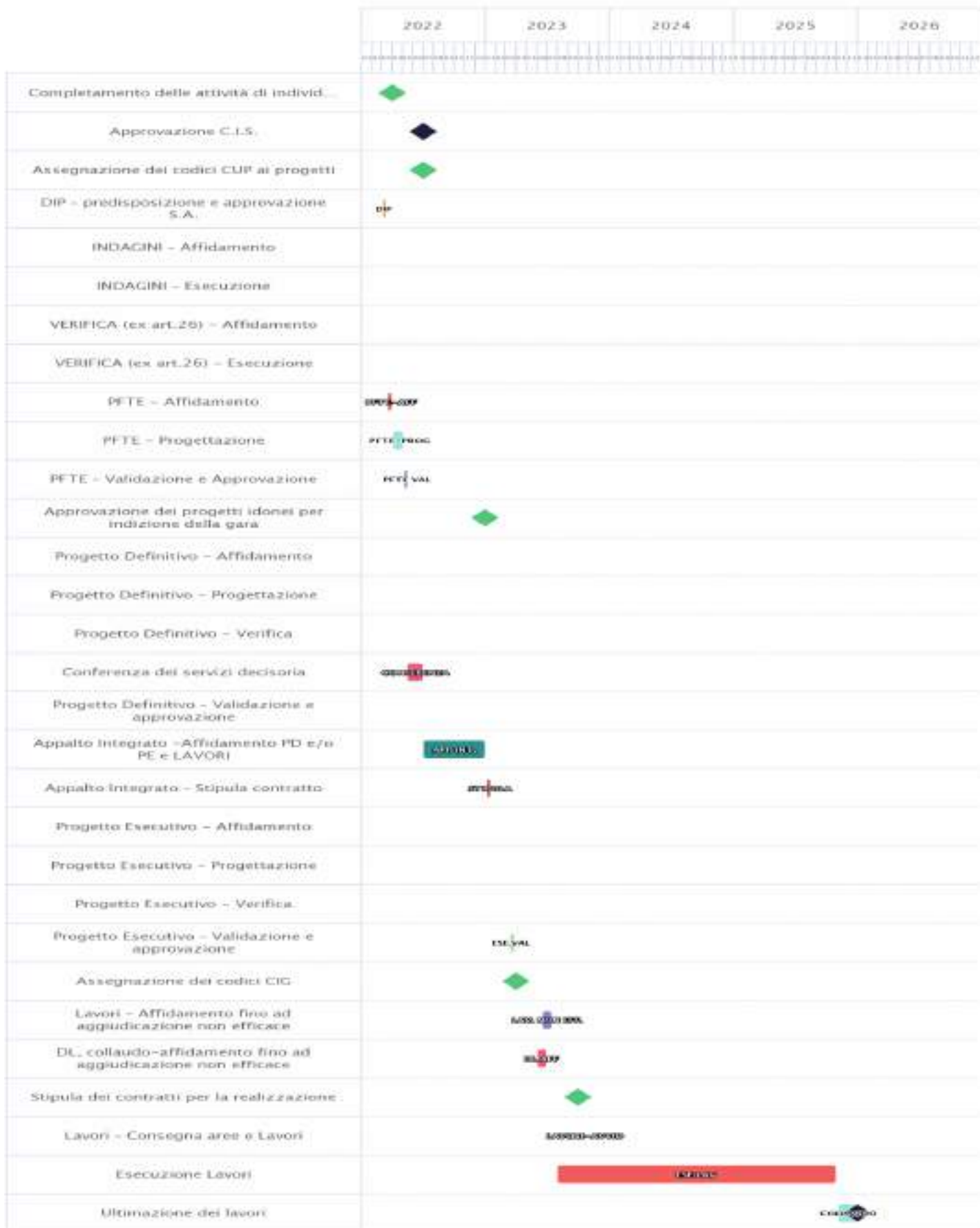



PNRR – MISSIONE 6 SALUTE

M6.C1 – 1.3. Rafforzamento dell'assistenza sanitaria intermedia e delle sue strutture (Ospedali di Comunità)

Sez. II - DESCRIZIONE E CARATTERISTICHE DELL'INTERVENTO - QUADRO ECONOMICO DEI LAVORI

A) LAVORI	476668
A.1) Importo dei lavori	476668
A.2) Oneri sicurezza non soggetti a ribasso	
B) SOMME a DISPOSIZIONE	204287
B.1) Imprevisti	204287
B.2) Acquisto terreni - importo rendicontabile laddove necessario per l'attuazione dell'investimento nella misura massima del 10%	
B.3) Attrezzature, arredi, forniture	
B.4) Indagini	
B.5) Progettazione, D.L., collaudo, verifiche	
B.5.a) Progettazione	
B.5.b) Supporto al Rup	
B.5.c) Verifica del progetto (art. 26, d.lgs. 50/2016)	
B.5.d) Collaudo (tecnico-amministrativo, statico, tecnico funzionale degli impianti)	
B.5.e) Coordinatore della sicurezza in fase di esecuzione e Direzione Lavori	
B.5.f) Contributo previdenziale (4%) su spese tecniche	
B.6) Accantonamenti	
B.6.a) Art. 113, d.lgs. 50/2016 (incentivo funzioni tecniche interne esclusa la quota del 20% per beni strumentali)	
B.6.b) Polizze rischi professionali personale interno per progettazione (art. 24, c. 4, d.lgs. 50/2016)	
B.6.c) Spese per commissioni giudicatrici (IVA inclusa)	
B.6.d) Spese per pubblicità e notifiche (ANAC)	
B.7) Allacci	
B.8) IVA	
B.8.a) IVA su lavori e imprevisti	
B.8.b) IVA su attrezzature, arredi, forniture	
B.8.c) IVA su indagini	
B.8.d) IVA su spese tecniche	
TOTALE GENERALE PROGETTO A+B (Inclusa IVA)	680955

Sez. III - DATI ECONOMICI, FINANZIARI - FONTI DI FINANZIAMENTO DEL PROGETTO

Il Soggetto richiedente con la presentazione della presente Scheda attesta la congruità degli importi allegando, almeno uno dei seguenti documenti:	Accetto
Un computo metrico estimativo, utilizzando voci e importi del prezzario regionale	no
Stime per analogia con precedenti lavorazioni similari	si
Preventivi di imprese fornitrici/esecutrici	no
Stima parametrica di spesa per voci omogenee	no
Allegare almeno un documento*	
Si riportano di seguito, a titolo esemplificativo, i valori parametrici di costo medi per NUOVA COSTRUZIONE/AMPLIAMENTO* – omnicomprensivi di spese tecniche, spese generali, IVA, ad esclusione di attrezzature ed arredi i cui costi sono stimati in un importo pari al 15% del costo parametrico. Tali valori sono stati impiegati per la prevalutazione economica dei diversi interventi in sede di stesura del Piano Nazionale di Ripresa e Resilienza. (Deliberazione 9 marzo 2018, n. 4/2018/G della Corte dei Conti – Sezione Centrale di Controllo sulla Gestione delle Amministrazioni dello Stato su "L'attuazione del Programma Straordinario per la ristrutturazione edilizia e l'ammodernamento tecnologico del patrimonio sanitario"; Intesa 23 marzo 2005 della Conferenza Permanente per i rapporti tra lo Stato le Regioni e le Province Autonome di Trento e Bolzano - Rep. Atti n. 2271). La stima comprende i costi per la realizzazione della struttura, ma non include i costi per l'ammodernamento tecnologico (arredi e tecnologie), che sono stati stimati in un importo pari al 15% del costo di realizzazione della struttura. *Tale importo deriva dalla media tra il costo parametrico relativo alle nuove costruzioni degli ospedali (pari a 2.200 €) e quello relativo alle nuove costruzioni delle strutture territoriali (pari a 1.600 €).	1900 €/m2
Si riporta di seguito, a titolo esemplificativo, il valore parametrico di costo medio per RICOSTRUZIONE – omnicomprensivi di spese tecniche, spese generali, IVA, ad esclusione di attrezzature ed arredi i cui costi sono stimati in un importo pari al 15% del costo parametrico. Tali valori sono stati impiegati per la prevalutazione economica dei diversi interventi in sede di stesura del Piano Nazionale di Ripresa e Resilienza. (Deliberazione 9 marzo 2018, n. 4/2018/G della Corte dei Conti – Sezione Centrale di Controllo sulla Gestione delle Amministrazioni dello Stato su "L'attuazione del Programma Straordinario per la ristrutturazione edilizia e l'ammodernamento tecnologico del patrimonio sanitario"; Intesa 23 marzo 2005 della Conferenza Permanente per i rapporti tra lo Stato le Regioni e le Province Autonome di Trento e Bolzano - Rep. Atti n. 2271). La stima comprende i costi per la realizzazione del fabbricato, ma non include i costi per l'ammodernamento tecnologico	1700 €/m2



PNRR – MISSIONE 6 SALUTE

M6.C1 – 1.3. Rafforzamento dell'assistenza sanitaria intermedia e delle sue strutture (Ospedali di Comunità)

(arredi e tecnologie), che sono stati stimati in un importo pari al 15% del costo di realizzazione dell'intervento.	
Si riporta di seguito, a titolo esemplificativo, il valore parametrico di costo medio per ABBATTIMENTO/DEMOLIZIONE onnicomprensivo impiegato per la prevalutazione economica dei diversi interventi in sede di stesura del Piano Nazionale di Ripresa e Resilienza	25 €/mc
Si riportano di seguito, a titolo esemplificativo, i valori parametrici di costo medi per RISTRUTTURAZIONE PESANTE – onnicomprensivi di spese tecniche, spese generali, IVA, ad esclusione di attrezzature ed arredi i cui costi sono stimati in un importo pari al 15% del costo parametrico. Tali valori sono stati impiegati per la prevalutazione economica dei diversi interventi in sede di stesura del Piano Nazionale di Ripresa e Resilienza. (Deliberazione 9 marzo 2018, n. 4/2018/G della Corte dei Conti – Sezione Centrale di Controllo sulla Gestione delle Amministrazioni dello Stato su "L'attuazione del Programma Straordinario per la ristrutturazione edilizia e l'ammodernamento tecnologico del patrimonio sanitario"; Intesa 23 marzo 2005 della Conferenza Permanente per i rapporti tra lo Stato le Regioni e le Province Autonome di Trento e Bolzano - Rep. Atti n. 2271). La stima comprende i costi per la realizzazione del fabbricato, ma non include i costi per l'ammodernamento tecnologico (arredi e tecnologie), che sono stati stimati in un importo pari al 15% del costo di realizzazione dell'intervento.	1300 €/m2
Si riportano di seguito, a titolo esemplificativo, i valori parametrici di costo medi per RISTRUTTURAZIONE MEDIA – onnicomprensivi di spese tecniche, spese generali, IVA, ad esclusione di attrezzature ed arredi i cui costi sono stimati in un importo pari al 15% del costo parametrico. Tali valori sono stati impiegati per la prevalutazione economica dei diversi interventi in sede di stesura del Piano Nazionale di Ripresa e Resilienza. (Deliberazione 9 marzo 2018, n. 4/2018/G della Corte dei Conti – Sezione Centrale di Controllo sulla Gestione delle Amministrazioni dello Stato su "L'attuazione del Programma Straordinario per la ristrutturazione edilizia e l'ammodernamento tecnologico del patrimonio sanitario"; Intesa 23 marzo 2005 della Conferenza Permanente per i rapporti tra lo Stato le Regioni e le Province Autonome di Trento e Bolzano - Rep. Atti n. 2271). La stima comprende i costi per la realizzazione del fabbricato, ma non include i costi per l'ammodernamento tecnologico (arredi e tecnologie), che sono stati stimati in un importo pari al 15% del costo di realizzazione dell'intervento.	1000 €/m2
Si riportano di seguito, a titolo esemplificativo, i valori parametrici di costo medi per RISTRUTTURAZIONE LEGGERA – onnicomprensivi di spese tecniche, spese generali, IVA, ad esclusione di attrezzature ed arredi i cui costi sono stimati in un importo pari al 15% del costo parametrico. Tali valori sono stati impiegati per la prevalutazione economica dei diversi interventi in sede di stesura del Piano Nazionale di Ripresa e Resilienza. (Deliberazione 9 marzo 2018, n. 4/2018/G della Corte dei Conti – Sezione Centrale di Controllo sulla Gestione delle Amministrazioni dello Stato su "L'attuazione del Programma Straordinario per la ristrutturazione edilizia e l'ammodernamento tecnologico del patrimonio sanitario"; Intesa 23 marzo 2005 della Conferenza Permanente per i rapporti tra lo Stato le Regioni e le Province Autonome di Trento e Bolzano - Rep. Atti n. 2271). La stima comprende i costi per la realizzazione del fabbricato, ma non include i costi per l'ammodernamento tecnologico (arredi e tecnologie), che sono stati stimati in un importo pari al 15% del costo di realizzazione dell'intervento.	600 €/m2
IMPORTO COMPLESSIVO INVESTIMENTO - (Nota: l'importo sarà automaticamente visualizzato in base a quanto imputato nel QUADRO ECONOMICO DEI LAVORI)	680955
FINANZIAMENTO PNRR	680955
Ulteriori fonti di finanziamento?	No
Il Soggetto richiedente dichiara sotto la propria responsabilità che, ai sensi dell'art. 9 del Regolamento (EU) 241/2021, in conformità con quanto indicato dalla circolare del MEF n.33 del 31.12.2021, recante chiarimenti in merito a "Addizionalità, finanziamento complementare e obbligo di assenza del c.d. doppio finanziamento", il sostegno fornito nell'ambito del dispositivo per la ripresa e la resilienza (RRF) in aggiunta al sostegno fornito nell'ambito di altri programmi e strumenti dell'Unione non copre lo stesso costo.	
Indicare le fonti e i rispettivi importi delle eventuali fonti di finanziamento ulteriori rispetto al budget assegnato a valere sul PNRR/FC (indicare la fonte e l'importo in euro separati da #):	



PNRR – MISSIONE 6 SALUTE

M6.C1 – 1.3. Rafforzamento dell'assistenza sanitaria intermedia e delle sue strutture (Ospedali di Comunità)

Sez. III - DATI ECONOMICI, FINANZIARI - CRONOPROGRAMMA FINANZIARIO

L'intervento è in corso?	No
Spesa prevista nell'anno 2020	
Spesa prevista nell'anno 2021	
Spesa prevista nell'anno 2022	170238
Spesa prevista nell'anno 2023	170238
Spesa prevista nell'anno 2024	170238
Spesa prevista nell'anno 2025	170240
Spesa prevista nell'anno 2026	0

Sez. IV - DATI E CARATTERISTICHE DELL'IMMOBILE - DATI DIMENSIONALI E PATRIMONIALI

Superficie lorda a disposizione (mq) (riferita all'area di intervento e comprensiva di opere edili interne: tramezzi, scale, ascensori, cavedi, pareti perimetrali esterne, locali ad uso tecnico e centrali impiantistiche)	7534
Anno ultima ristrutturazione leggera	
Anno ultima ristrutturazione pesante	2016
Numero di piani a disposizione	3
Accesso all'area di intervento	Autonomo
Note	
Utilizzo Immobile	Parziale
Indicazione dei piani a disposizione (riferiti all'area d'intervento, specificare fuori terra ed entro terra, compresi di eventuali piani tecnici)	2
Valore patrimoniale (in €)	6833943



PNRR – MISSIONE 6 SALUTE

M6.C1 – 1.3. Rafforzamento dell'assistenza sanitaria intermedia e delle sue strutture (Ospedali di Comunità)

SCHEMA IMMOBILE 3

M6.C1 – 1.3. Rafforzamento dell'assistenza sanitaria intermedia e delle sue strutture (Ospedali di Comunità)

Sez. I - IDENTIFICAZIONE DELL'INTERVENTO

Titolo intervento*	Montefalco - Ospedale di comunità, intervento di recupero funzionale e arredi
CUP / codice progetto*	F93D21005050001
Data apertura CUP*	22/02/2022
Importo complessivo intervento - (Nota: l'importo sarà automaticamente visualizzato in base a quanto imputato nel QUADRO ECONOMICO DEI LAVORI)*	4779290
Immobile oggetto di intervento (indicare ASL e indirizzo del presidio)*	Azienda Usl Umbria 2
Descrizione sintetica del Progetto*	recupero funzionale
Modalità attuative*	Appalto integrato su Progetto di Fattibilità Tecnico ed Economica
Dichiaro che l'immobile oggetto dell'intervento è di proprietà dell'amministrazione o di altro ente pubblico	Accetto
Altro/Eventuali note	

Sez. IV - DATI E CARATTERISTICHE DELL'IMMOBILE - DATI GENERALI

Proprietà dell'edificio*	Proprietà dell'ente sanitario
Denominazione	OSPEDALE DI COMUNITÀ IN MONTEFALCO INTERVENTO DI RECUPERO FUNZIONALE E ARREDI
Via	Via Ringhiera Umbra
Civico	10
Cap	06036
Provincia	PERUGIA
Comune	MONTEFALCO
Destinazione urbanistica	Altro
Nota destinazione urbanistica	Zona "A" residenziale di interesse storico artistico e ambientale
Destinazione d'uso della struttura	Servizi ospedalieri
Nota destinazione d'uso della struttura	
Titolo di disponibilità giuridica immobile: (qualora non disponibile, indicare il timing necessario a perfezionarlo)	proprietà
Zona Climatica	Zona climatica - E
Zona sismica	Zona sismica - 2
Edificio a disposizione	Edificio intero autonomo
Nota edificio a disposizione	
Anno di costruzione	1700
Superficie lorda totale dell'intero immobile: (comprensiva di opere edili interne: tramezzi, scale, ascensori, cavei, pareti perimetrali esterne, locali ad uso tecnico e centrali impiantistiche)	3926
N° di piani totali dell'immobile: (numero di piani fuori terra, compresi eventuali piani tecnici)	3
Accessibilità alla rete del trasporto pubblico	Si
Disponibilità di parcheggi	Esterni
Tipologia prevalente dell'immobile (indicare la tipologia che maggiormente caratterizza l'immobile nel suo complesso. E' possibile selezionare più opzioni)	Mono/Polì blocco
Nota proprietà dell'edificio	
Attuale stato dell'edificio	Edificio parzialmente dismesso
Presenza di Vincoli Beni Culturali	Si
Indicare se esiste una dichiarazione di interesse culturale da parte della competente Soprintendenza	SI, in data 12.01.2010



PNRR – MISSIONE 6 SALUTE

M6.C1 – 1.3. Rafforzamento dell'assistenza sanitaria intermedia e delle sue strutture (Ospedali di Comunità)

Sez. II - DESCRIZIONE E CARATTERISTICHE DELL'INTERVENTO - TIPOLOGIA DI INTERVENTO

Nuova costruzione/ampliamento*	No
Sup. int. (mq)	
N. Posti Letto	
Abbattimento e ricostruzione*	No
Sup. int. (mq)	
N. Posti Letto	
Ristrutturazione*	Si
Ristrutturazione pesante*	Si
Ristrutturazione media*	
Ristrutturazione leggera*	
Sup. int. (mq)	1722
N. Posti Letto	20

Sez. II - DESCRIZIONE E CARATTERISTICHE DELL'INTERVENTO - DICHIARAZIONE DI COERENZA DELL'INTERVENTO CON GLI OBIETTIVI GENERALI DEL PNRR

<p>Il Soggetto richiedente dichiara sotto la propria responsabilità: di garantire che, ai sensi dell'art. 9 del Regolamento (EU) 241/2021, in conformità con quanto indicato dalla circolare del MEF n.33 del 31.12.2021, recante chiarimenti in merito a "Addizionalità, finanziamento complementare e obbligo di assenza del c.d. doppio finanziamento", in caso di progetti di investimento sostenuti da altri programmi e strumenti dell'Unione, il sostegno fornito nell'ambito del dispositivo per la ripresa e la resilienza (RRF) non copre lo stesso costo; che la realizzazione delle attività progettuali prevede di non arrecare un danno significativo agli obiettivi ambientali, ai sensi dell'articolo 17 del Regolamento (UE) 2020/852; che la realizzazione delle attività progettuali è coerente con i principi e gli obblighi specifici del PNRR relativamente al principio del "Do No Significant Harm" (DNSH) e, ove applicabili, ai principi del Tagging clima e digitale, della parità di genere (Gender Equality), della protezione e valorizzazione dei giovani e del superamento dei divari territoriali; che l'attuazione del progetto prevede il rispetto delle norme comunitarie e nazionali applicabili, ivi incluse quelle in materia di trasparenza, uguaglianza di genere e pari opportunità e tutela dei diversamente abili; che l'attuazione del progetto prevede il rispetto della normativa europea e nazionale applicabile, con particolare riferimento ai principi di parità di trattamento, non discriminazione, trasparenza, proporzionalità e pubblicità; che adotterà misure adeguate volte a rispettare il principio di sana gestione finanziaria secondo quanto disciplinato nel Regolamento finanziario (UE, Euratom) 2018/1046 e nell'art. 22 del Regolamento (UE) 2021/241, in particolare in materia di prevenzione dei conflitti di interessi, delle frodi, della corruzione e di recupero e restituzione dei fondi che sono stati indebitamente assegnati; di disporre delle competenze, risorse e qualifiche professionali, sia tecniche che amministrative, necessarie per portare a termine il progetto e assicurare il raggiungimento di eventuali milestone e target associati; di aver considerato e valutato tutte le condizioni che possono incidere sull'ottenimento e utilizzo del finanziamento a valere sulle risorse dell'Investimento M6.C1 – 1.3. Rafforzamento dell'assistenza sanitaria intermedia e delle sue strutture (Ospedali di Comunità) e di averne tenuto conto ai fini dell'elaborazione della proposta progettuale; di essere a conoscenza che l'Amministrazione centrale responsabile di intervento si riserva il diritto di procedere d'ufficio a verifiche, anche a campione, in ordine alla veridicità delle dichiarazioni rilasciate in sede di domanda di finanziamento e/o, comunque, nel corso della procedura, ai sensi e per gli effetti della normativa vigente.</p>	Accetto
--	---------



PNRR – MISSIONE 6 SALUTE

M6.C1 – 1.3. Rafforzamento dell'assistenza sanitaria intermedia e delle sue strutture (Ospedali di Comunità)

Sez. II - DESCRIZIONE E CARATTERISTICHE DELL'INTERVENTO - DICHIARAZIONE DI COERENZA DELL'INTERVENTO CON GLI OBIETTIVI SPECIFICI DELLA MISSIONE DELL'INTERVENTO

Il Soggetto richiedente dichiara sotto la propria responsabilità: Che l'intervento prevede la realizzazione di un Ospedale di Comunità, luogo che consente di potenziare e riorganizzare i servizi offerti sul territorio migliorandone la qualità, diventando lo strumento attraverso cui coordinare tutti i servizi offerti, in particolare ai malati cronici, in coerenza con quanto definito dal Piano Nazionale di Ripresa e Resilienza per la componente M6.C1 – 1.3. Rafforzamento dell'assistenza sanitaria intermedia e delle sue strutture (Ospedali di Comunità).	Accetto
--	---------

Sez. II - DESCRIZIONE E CARATTERISTICHE DELL'INTERVENTO - INQUADRAMENTO PROGRAMMATICO

L'Intervento è coerente con i Documenti di Programmazione e/o gli strumenti di pianificazione territoriale e settoriale (ad es. urbanistica, paesaggistica, infrastrutture)?*	Si
Specificare in quali documenti è stato inserito	Piano triennale
Chiarire come e in quali tempi si intenda implementare l'inserimento nei documenti di programmazione [Riportare nel cronoprogramma l'attività relativa e indicare la data limite entro la quale deve essere completata]	
È necessario modificare e/o integrare i Documenti di Programmazione e/o strumenti di pianificazione territoriale?*	No
Indicare quali ed in quali tempi si intenda eseguire l'integrazione [Riportare nel cronoprogramma l'attività relativa e indicare la data limite entro la quale deve essere completata]	

Sez. II - DESCRIZIONE E CARATTERISTICHE DELL'INTERVENTO - ASPETTI GIURIDICO/AMMINISTRATIVI RELATIVI ALLA APPALTABILITÀ DELL'INTERVENTO

L'Intervento ha ad oggetto beni già nella disponibilità del Soggetto Richiedente?*	Si
Indicare come si intenda acquisire la disponibilità del bene [contestualmente indicare la data limite per l'acquisizione del bene nel cronoprogramma]	
L'Intervento ha ad oggetto beni nella proprietà del Soggetto Richiedente?*	Si
Indicare	
La destinazione d'uso dell'edificio/fabbricato/impianto/... è coerente con l'Intervento che si intende realizzare?*	Si
Specificare come si intenda rendere coerente la destinazione d'uso ed in quali tempi [indicare nel cronoprogramma]	
È necessario avvalersi dello strumento dell'esproprio sul sito oggetto dell'Intervento?*	No
Descrivere nel dettaglio la sussistenza di un nesso diretto tra l'acquisto del terreno e gli obiettivi dell'operazione e le procedure amministrative e la tempistica di esproprio prevista [Riportare nel cronoprogramma l'attività relativa e indicare la data limite entro la quale deve essere completata]	
Esistono ricorsi giudiziari o pendenze sul sito / immobile oggetto dell'Intervento?*	No
Indicare quali e motivare con quali strumenti si intenda superare tale aspetto critico	
Il sito / immobile sono integralmente accessibili per i sopralluoghi in fase di gara e/o per le fasi di esecuzione?*	Si
Descrivere le motivazioni e la tempistica previste per la risoluzione della problematica: (es. sequestro autorità giudiziaria, curatori fallimentari, occupazione abusiva, ordinanze di sgombero pericolo di crollo, ecc...)	
Si rilevano potenziali/attuali interferenze con altri interventi e/o soggetti istituzionali per la successiva fase di cantiere?*	No
Descrivere se e quali interferenze si rilevano e in che modo tale aspetto non incida sull'attuazione dell'intervento	
L'intervento prevede di eseguire i lavori in fabbricati che durante gli stessi rimangono anche parzialmente in funzione?*	No
Descrivere le eventuali misure adottate per la gestione delle interferenze (sedi provvisorie, trasferimenti, ecc.) in che modo tale aspetto non incida sull'attuazione dell'intervento	
Si dispone di una perizia giurata di parte redatta da un valutatore qualificato secondo le disposizioni europee e nazionali vigenti che attesti il valore di mercato?*	No



PNRR – MISSIONE 6 SALUTE

M6.C1 – 1.3. Rafforzamento dell'assistenza sanitaria intermedia e delle sue strutture (Ospedali di Comunità)

Sez. II - DESCRIZIONE E CARATTERISTICHE DELL'INTERVENTO - PROCEDURE IN MATERIA AMBIENTALE, ARCHEOLOGICA, ETC

L'intervento richiede l'attivazione della procedura di VIA (Valutazione di Impatto Ambientale) o di PUA (Provvedimento Unico Ambientale)?*	No
Fornire maggiori informazioni sullo stato della procedura [riportare nel cronoprogramma le tempistiche]*	
L'intervento richiede l'attivazione della procedura di VINCA (Valutazione di Incidenza Ecologica) in relazione ai Siti Natura 2000?*	No
Fornire maggiori informazioni sullo stato della procedura [riportare nel cronoprogramma le relative tempistiche]*	
L'intervento richiede la verifica preventiva dell'interesse archeologico ai sensi dell'art.25 del D.Lgs. 50/2016?*	No
Fornire maggiori informazioni sullo stato della procedura [riportare nel cronoprogramma le relative tempistiche]*	

Sez. II - DESCRIZIONE E CARATTERISTICHE DELL'INTERVENTO - ELEMENTI PROGETTUALI E STATO DI ATTUAZIONE ATTUALE/PREVISTO

Nessun livello di progettazione	si
Documento di indirizzo alla progettazione (In caso di disponibilità, allegare alla presente scheda il documento relativo)	
Approvato / validato*	
Estremi atto di approvazione*	
Documento di Fattibilità Alternative Progettuali (In caso di disponibilità, allegare alla presente scheda il documento relativo)	
Approvato/ validato*	
Estremi atto di approvazione*	
Progetto di fattibilità tecnico economica (o P. Preliminare) inclusa esecuzione prime indagini, rilievi, caratterizzazioni (In caso di disponibilità, allegare alla presente scheda il documento relativo)	
Approvato/ validato*	
Estremi atto di approvazione*	
Progetto definitivo (In caso di disponibilità, allegare alla presente scheda il documento relativo)	
Approvato/ validato*	
Estremi atto di approvazione*	
Progetto esecutivo (In caso di disponibilità, allegare alla presente scheda il documento relativo)	
Approvato/ validato*	
Estremi atto di approvazione*	
Documento allegato*	
Si rende necessario eseguire o aggiornare le indagini?*	Si
Indicare quali indagini (a titolo non esaustivo: rilievo topografico, rilievo sottoservizi e/o recupero elaborati forniti da enti gestori, indagini geologiche, indagini per la caratterizzazione strutturale dei materiali, indagini per il rilievo della presenza di amianto, indagini ambientali terre e rocce da scavo, indagini archeologiche, indagini valutazione rischio bellico) e stima dell'importo [riportare nel cronoprogramma le relative tempistiche]*	Eventuali indagini geologiche, geognostiche, archeologiche.
L'esito delle indagini da eseguire può compromettere il cronoprogramma di progetto?*	No
Riportare quali azioni si metteranno in atto per rispettare i Target di progetto [riportare nel cronoprogramma le relative tempistiche]*	
Sono stati acquisiti eventuali e ulteriori pareri e le autorizzazioni necessari?*	No
Indicare quali pareri*	
Specificare quali autorizzazioni l'intervento richieda [riportare nel cronoprogramma le relative tempistiche]*	autorizzazione paesaggistica e BBCCAA
Si richiederà la Conferenza dei Servizi decisoria? (in caso affermativo riportare nel cronoprogramma le relative tempistiche)*	Si
L'area interessata dall'intervento è sottoposta a vincoli? (es. paesaggistici, urbanistici, ambientali)?*	Si
Indicare il tipo di vincolo*	Architettonico/monumentale,Paesaggistico
In caso di presenza di vincoli, qualificare quali siano ostativi per la realizzazione delle opere e come si preveda di superarli*	ottenimento nulla osta in Conferenza di Servizi



PNRR – MISSIONE 6 SALUTE

M6.C1 – 1.3. Rafforzamento dell'assistenza sanitaria intermedia e delle sue strutture (Ospedali di Comunità)

Gantt Interattivo

Cronoprogramma

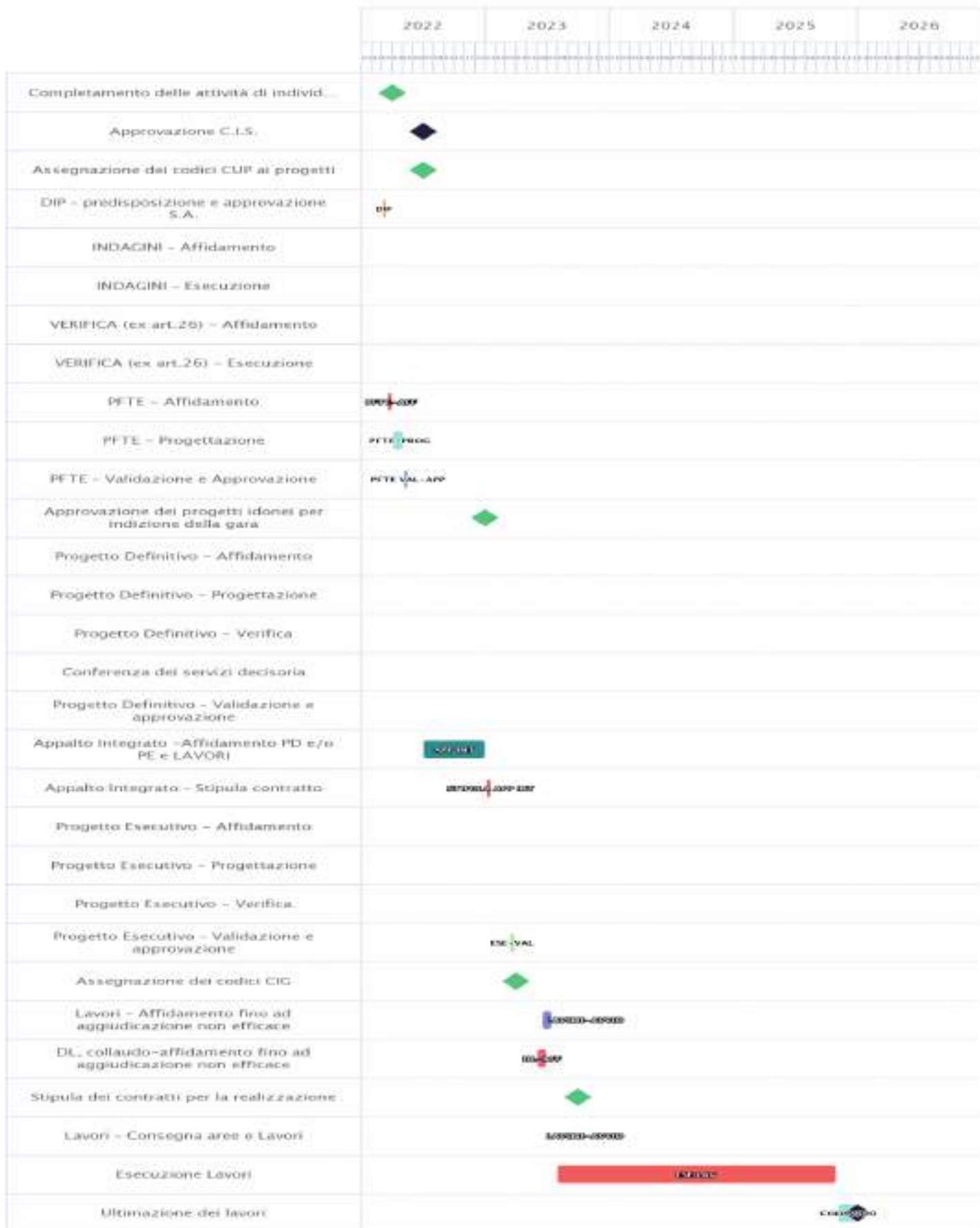



PNRR – MISSIONE 6 SALUTE

M6.C1 – 1.3. Rafforzamento dell'assistenza sanitaria intermedia e delle sue strutture (Ospedali di Comunità)

Sez. II - DESCRIZIONE E CARATTERISTICHE DELL'INTERVENTO - QUADRO ECONOMICO DEI LAVORI

A) LAVORI	3345503
A.1) Importo dei lavori	3345503
A.2) Oneri sicurezza non soggetti a ribasso	
B) SOMME a DISPOSIZIONE	1433787
B.1) Imprevisti	1433787
B.2) Acquisto terreni - importo rendicontabile laddove necessario per l'attuazione dell'investimento nella misura massima del 10%	
B.3) Attrezzature, arredi, forniture	
B.4) Indagini	
B.5) Progettazione, D.L., collaudo, verifiche	
B.5.a) Progettazione	
B.5.b) Supporto al Rup	
B.5.c) Verifica del progetto (art. 26, d.lgs. 50/2016)	
B.5.d) Collaudo (tecnico-amministrativo, statico, tecnico funzionale degli impianti)	
B.5.e) Coordinatore della sicurezza in fase di esecuzione e Direzione Lavori	
B.5.f) Contributo previdenziale (4%) su spese tecniche	
B.6) Accantonamenti	
B.6.a) Art. 113, d.lgs. 50/2016 (incentivo funzioni tecniche interne esclusa la quota del 20% per beni strumentali)	
B.6.b) Polizze rischi professionali personale interno per progettazione (art. 24, c. 4, d.lgs. 50/2016)	
B.6.c) Spese per commissioni giudicatrici (IVA inclusa)	
B.6.d) Spese per pubblicità e notifiche (ANAC)	
B.7) Allacci	
B.8) IVA	
B.8.a) IVA su lavori e imprevisti	
B.8.b) IVA su attrezzature, arredi, forniture	
B.8.c) IVA su indagini	
B.8.d) IVA su spese tecniche	
TOTALE GENERALE PROGETTO A+B (Inclusa IVA)	4779290

Sez. III - DATI ECONOMICI, FINANZIARI - FONTI DI FINANZIAMENTO DEL PROGETTO

Il Soggetto richiedente con la presentazione della presente Scheda attesta la congruità degli importi allegando, almeno uno dei seguenti documenti:	Accetto
Un computo metrico estimativo, utilizzando voci e importi del prezzario regionale	no
Stime per analogia con precedenti lavorazioni similari	si
Preventivi di imprese fornitrici/eseccutrici	no
Stima parametrica di spesa per voci omogenee	no
Allegare almeno un documento*	
Si riportano di seguito, a titolo esemplificativo, i valori parametrici di costo medi per NUOVA COSTRUZIONE/AMPLIAMENTO* – omnicomprensivi di spese tecniche, spese generali, IVA, ad esclusione di attrezzature ed arredi i cui costi sono stimati in un importo pari al 15% del costo parametrico. Tali valori sono stati impiegati per la prevalutazione economica dei diversi interventi in sede di stesura del Piano Nazionale di Ripresa e Resilienza. (Deliberazione 9 marzo 2018, n. 4/2018/G della Corte dei Conti – Sezione Centrale di Controllo sulla Gestione delle Amministrazioni dello Stato su "L'attuazione del Programma Straordinario per la ristrutturazione edilizia e l'ammodernamento tecnologico del patrimonio sanitario"; Intesa 23 marzo 2005 della Conferenza Permanente per i rapporti tra lo Stato le Regioni e le Province Autonome di Trento e Bolzano - Rep. Atti n. 2271). La stima comprende i costi per la realizzazione della struttura, ma non include i costi per l'ammodernamento tecnologico (arredi e tecnologie), che sono stati stimati in un importo pari al 15% del costo di realizzazione della struttura. *Tale importo deriva dalla media tra il costo parametrico relativo alle nuove costruzioni degli ospedali (pari a 2.200 €) e quello relativo alle nuove costruzioni delle strutture territoriali (pari a 1.600 €).	1900 €/m2
Si riporta di seguito, a titolo esemplificativo, il valore parametrico di costo medio per RICOSTRUZIONE – omnicomprensivi di spese tecniche, spese generali, IVA, ad esclusione di attrezzature ed arredi i cui costi sono stimati in un importo pari al 15% del costo parametrico. Tali valori sono stati impiegati per la prevalutazione economica dei diversi interventi in sede di stesura del Piano Nazionale di Ripresa e Resilienza. (Deliberazione 9 marzo 2018, n. 4/2018/G della Corte dei Conti – Sezione Centrale di Controllo sulla Gestione delle Amministrazioni dello Stato su "L'attuazione del Programma Straordinario per la ristrutturazione edilizia e l'ammodernamento tecnologico del patrimonio sanitario"; Intesa 23 marzo 2005 della Conferenza Permanente per i rapporti tra lo Stato le Regioni e le Province Autonome di Trento e Bolzano - Rep. Atti n. 2271). La stima comprende i costi per la realizzazione del fabbricato, ma non include i costi per l'ammodernamento tecnologico	1700 €/m2



PNRR – MISSIONE 6 SALUTE

M6.C1 – 1.3. Rafforzamento dell'assistenza sanitaria intermedia e delle sue strutture (Ospedali di Comunità)

(arredi e tecnologie), che sono stati stimati in un importo pari al 15% del costo di realizzazione dell'intervento.	
Si riporta di seguito, a titolo esemplificativo, il valore parametrico di costo medio per ABBATTIMENTO/DEMOLIZIONE onnicomprensivo impiegato per la prevalutazione economica dei diversi interventi in sede di stesura del Piano Nazionale di Ripresa e Resilienza	25 €/mc
Si riportano di seguito, a titolo esemplificativo, i valori parametrici di costo medi per RISTRUTTURAZIONE PESANTE – onnicomprensivi di spese tecniche, spese generali, IVA, ad esclusione di attrezzature ed arredi i cui costi sono stimati in un importo pari al 15% del costo parametrico. Tali valori sono stati impiegati per la prevalutazione economica dei diversi interventi in sede di stesura del Piano Nazionale di Ripresa e Resilienza. (Deliberazione 9 marzo 2018, n. 4/2018/G della Corte dei Conti – Sezione Centrale di Controllo sulla Gestione delle Amministrazioni dello Stato su "L'attuazione del Programma Straordinario per la ristrutturazione edilizia e l'ammodernamento tecnologico del patrimonio sanitario"; Intesa 23 marzo 2005 della Conferenza Permanente per i rapporti tra lo Stato le Regioni e le Province Autonome di Trento e Bolzano - Rep. Atti n. 2271). La stima comprende i costi per la realizzazione del fabbricato, ma non include i costi per l'ammodernamento tecnologico (arredi e tecnologie), che sono stati stimati in un importo pari al 15% del costo di realizzazione dell'intervento.	1300 €/m2
Si riportano di seguito, a titolo esemplificativo, i valori parametrici di costo medi per RISTRUTTURAZIONE MEDIA – onnicomprensivi di spese tecniche, spese generali, IVA, ad esclusione di attrezzature ed arredi i cui costi sono stimati in un importo pari al 15% del costo parametrico. Tali valori sono stati impiegati per la prevalutazione economica dei diversi interventi in sede di stesura del Piano Nazionale di Ripresa e Resilienza. (Deliberazione 9 marzo 2018, n. 4/2018/G della Corte dei Conti – Sezione Centrale di Controllo sulla Gestione delle Amministrazioni dello Stato su "L'attuazione del Programma Straordinario per la ristrutturazione edilizia e l'ammodernamento tecnologico del patrimonio sanitario"; Intesa 23 marzo 2005 della Conferenza Permanente per i rapporti tra lo Stato le Regioni e le Province Autonome di Trento e Bolzano - Rep. Atti n. 2271). La stima comprende i costi per la realizzazione del fabbricato, ma non include i costi per l'ammodernamento tecnologico (arredi e tecnologie), che sono stati stimati in un importo pari al 15% del costo di realizzazione dell'intervento.	1000 €/m2
Si riportano di seguito, a titolo esemplificativo, i valori parametrici di costo medi per RISTRUTTURAZIONE LEGGERA – onnicomprensivi di spese tecniche, spese generali, IVA, ad esclusione di attrezzature ed arredi i cui costi sono stimati in un importo pari al 15% del costo parametrico. Tali valori sono stati impiegati per la prevalutazione economica dei diversi interventi in sede di stesura del Piano Nazionale di Ripresa e Resilienza. (Deliberazione 9 marzo 2018, n. 4/2018/G della Corte dei Conti – Sezione Centrale di Controllo sulla Gestione delle Amministrazioni dello Stato su "L'attuazione del Programma Straordinario per la ristrutturazione edilizia e l'ammodernamento tecnologico del patrimonio sanitario"; Intesa 23 marzo 2005 della Conferenza Permanente per i rapporti tra lo Stato le Regioni e le Province Autonome di Trento e Bolzano - Rep. Atti n. 2271). La stima comprende i costi per la realizzazione del fabbricato, ma non include i costi per l'ammodernamento tecnologico (arredi e tecnologie), che sono stati stimati in un importo pari al 15% del costo di realizzazione dell'intervento.	600 €/m2
IMPORTO COMPLESSIVO INVESTIMENTO - (Nota: l'importo sarà automaticamente visualizzato in base a quanto imputato nel QUADRO ECONOMICO DEI LAVORI)	4779290
FINANZIAMENTO PNRR	4779290
Ulteriori fonti di finanziamento?	No
Il Soggetto richiedente dichiara sotto la propria responsabilità che, ai sensi dell'art. 9 del Regolamento (EU) 241/2021, in conformità con quanto indicato dalla circolare del MEF n.33 del 31.12.2021, recante chiarimenti in merito a "Addizionalità, finanziamento complementare e obbligo di assenza del c.d. doppio finanziamento", il sostegno fornito nell'ambito del dispositivo per la ripresa e la resilienza (RRF) in aggiunta al sostegno fornito nell'ambito di altri programmi e strumenti dell'Unione non copre lo stesso costo.	
Indicare le fonti e i rispettivi importi delle eventuali fonti di finanziamento ulteriori rispetto al budget assegnato a valere sul PNRR/FC (indicare la fonte e l'importo in euro separati da #):	



PNRR – MISSIONE 6 SALUTE

M6.C1 – 1.3. Rafforzamento dell'assistenza sanitaria intermedia e delle sue strutture (Ospedali di Comunità)

Sez. III - DATI ECONOMICI, FINANZIARI - CRONOPROGRAMMA FINANZIARIO

L'intervento è in corso?	No
Spesa prevista nell'anno 2020	
Spesa prevista nell'anno 2021	
Spesa prevista nell'anno 2022	1000000
Spesa prevista nell'anno 2023	1000000
Spesa prevista nell'anno 2024	1000000
Spesa prevista nell'anno 2025	1779290
Spesa prevista nell'anno 2026	0

Sez. IV - DATI E CARATTERISTICHE DELL'IMMOBILE - DATI DIMENSIONALI E PATRIMONIALI

Superficie lorda a disposizione (mq) (riferita all'area di intervento e comprensiva di opere edili interne: tramezzi, scale, ascensori, cavedi, pareti perimetrali esterne, locali ad uso tecnico e centrali impiantistiche)	1722
Anno ultima ristrutturazione leggera	
Anno ultima ristrutturazione pesante	1970
Numero di piani a disposizione	3
Accesso all'area di intervento	Autonomo
Note	
Utilizzo Immobile	Parziale
Indicazione dei piani a disposizione (riferiti all'area d'intervento, specificare fuori terra ed entro terra, compresi di eventuali piani tecnici)	un seminterrato e due piani fuori terra
Valore patrimoniale (in €)	3104346

RUP

Firmato da
 Maria Luisa Morina
 USL UMBRIA N. 2 - RUP: MORINA MARIA LUISA
 il 15/04/22 13:47:17

Validatore

Firmato da
 Piero Rosi
 Regione UMBRIA
 il 15/04/22 14:49:22



PNRR – MISSIONE 6 SALUTE

M6.C2 – 1.1.1. Ammodernamento del parco tecnologico e digitale ospedaliero (Digitalizzazione delle strutture ospedaliere (DEA Dipartimenti di Emergenza e Accettazione di Livello I e II))

INFORMAZIONI GENERALI

M6.C2 - 1.1.1. Ammodernamento del parco tecnologico e digitale ospedaliero (Digitalizzazione delle strutture ospedaliere (DEA Dipartimenti di Emergenza e Accettazione di Livello I e II))

La presente scheda è predisposta su indicazioni della Direzione Generale Unità di missione per l'attuazione degli interventi del PNRR del Ministero della Salute

NUMERO INTERVENTI

Quanti interventi si desidera proporre?*	1
--	---

Sez. I - IDENTIFICAZIONE DELLA REGIONE E DELL'ENTE

Regione	UMBRIA
Soggetto richiedente (l'Ente del sistema sanitario regionale)	AZIENDA OSPEDALIERA DI PERUGIA - RUP: FABIANI MARCO
Indirizzo (Civico, CAP, Località)*	PIAZZALE GIORGIO MENGHINI, 06156 Perugia
Telefono*	0755781
Fax*	075 5783531
e-mail*	pnr111@ospedale.perugia.it
Responsabile dell'intervento (il Responsabile Unico del Procedimento)*	Marco Fabiani
Luogo*	Perugia
data di compilazione*	16/02/2022



PNRR – MISSIONE 6 SALUTE

M6.C2 – 1.1.1. Ammodernamento del parco tecnologico e digitale ospedaliero (Digitalizzazione delle strutture ospedaliere (DEA Dipartimenti di Emergenza e Accettazione di Livello I e II))

SCHEDA PRESIDIO 1

M6.C2 – 1.1.1. Ammodernamento del parco tecnologico e digitale ospedaliero (Digitalizzazione delle strutture ospedaliere (DEA Dipartimenti di Emergenza e Accettazione di Livello I e II))

Sez. I - IDENTIFICAZIONE DELL'INTERVENTO

Titolo intervento*	Digitalizzazione della struttura ospedaliera S.M.Misericordia - Perugia
CUP / codice progetto*	F95F22000320008
Data apertura CUP (deve essere successiva al 31/01/2020)*	24/02/2022
Importo complessivo intervento - (Nota: l'importo sarà automaticamente visualizzato in base a quanto imputato nel QUADRO ECONOMICO DEI LAVORI)*	5413065.50
Presidio* - Inserire il codice NSIS e descrizione del presidio (utilizzare # come separatore; es. 120267#Ospedale Sandro Pertini)	100901#Ospedale S.M. Misericordia
Classificazione struttura*	DEA II
Indirizzo*	Piazza Menghini
Comune*	PERUGIA
Descrizione sintetica del Progetto*	Innalzamento al Livello 4 dell'Ospedale S. Maria della Misericordia tramite implementazione di nuovi sistemi tra cui: - LIS per la gestione dei laboratori di analisi a carattere regionale - RIS/PACS per la diagnostica per immagini a carattere regionale - Anatomia Patologica digitale a carattere regionale - Trasfusionale a carattere regionale - MPI-Repository-Order Entry - Middleware a carattere regionale - Potenziamento Cartella Clinica Elettronica - ADT - integrazioni con gli altri componenti del Sistema Informativo Ospedaliero
Note	

Sez. II - DESCRIZIONE E CARATTERISTICHE DELL'INTERVENTO - DETTAGLIO DEI FABBISOGNI PER UNITA' OPERATIVA

Sistemi Informativi Clinico-Assistenziali CARTELLA CLINICA ED ENTERPRISE IMAGING Lotto 1 NORD*	No
IMPORTO	
Codice NSIS e descrizione delle Unità Operative coinvolte (utilizzare # come separatore; es. 0803#Cardiologia2) *	
Descrizione	
Data sottoscrizione contratto (deve essere successiva al 01/02/2020 in accordo con l'art. 17, comma 2 del Regolamento UE 2021/241)	
Sistemi Informativi Clinico-Assistenziali CARTELLA CLINICA ED ENTERPRISE IMAGING Lotto 2 CENTRO-SUD *	Si
IMPORTO	3972065.50
Codice NSIS e descrizione delle Unità Operative coinvolte (utilizzare # come separatore; es. 0803#Cardiologia2) *	100901#OspedaleMisericordia
Descrizione	Intervento volto allo sviluppo e implementazione di nuove soluzioni e al potenziamento delle installazioni esistenti in ambito di Sistemi Informativi Clinico-Assistenziali : - LIS per la gestione dei laboratori di analisi a carattere regionale - RIS/PACS per la diagnostica per immagini a carattere regionale - Anatomia Patologica digitale a carattere regionale -Trasfusionale a carattere regionale - MPI-Repository-Order Entry - Middleware a carattere regionale - Cartella Clinica Elettronica -ADT -integrazioni con i gli altri componenti del Sistema Informativo Ospedaliero
Data sottoscrizione contratto (deve essere successiva al 01/02/2020 in accordo con l'art. 17, comma 2 del Regolamento UE 2021/241)	
Sistemi Informativi Clinico-Assistenziali Telemedicina Lotto 3 NORD*	No
IMPORTO	
Codice NSIS e descrizione delle Unità Operative coinvolte (utilizzare # come separatore; es. 0803#Cardiologia2) *	
Descrizione	
Data sottoscrizione contratto (deve essere successiva al 01/02/2020 in accordo con l'art. 17, comma 2 del Regolamento UE 2021/241)	
Sistemi Informativi Clinico-Assistenziali Telemedicina Lotto 4 CENTRO-SUD*	No
IMPORTO	
Codice NSIS e descrizione delle Unità Operative coinvolte (utilizzare # come separatore; es. 0803#Cardiologia2) *	
Descrizione	



PNRR – MISSIONE 6 SALUTE

M6.C2 – 1.1.1. Ammodernamento del parco tecnologico e digitale ospedaliero (Digitalizzazione delle strutture ospedaliere (DEA Dipartimenti di Emergenza e Accettazione di Livello I e II))

Data sottoscrizione contratto (deve essere successiva al 01/02/2020 in accordo con l'art. 17, comma 2 del Regolamento UE 2021/241)	
Sistemi Informativi Clinico-Assistenziali Servizi di Supporto Lotto 5 NORD*	No
IMPORTO	
Codice NSIS e descrizione delle Unità Operative coinvolte (utilizzare # come separatore; es. 0803#Cardiologia2) *	
Descrizione	
Data sottoscrizione contratto (deve essere successiva al 01/02/2020 in accordo con l'art. 17, comma 2 del Regolamento UE 2021/241)	
Sistemi Informativi Clinico-Assistenziali Servizi di Supporto Lotto 6 CENTRO-SUD*	Si
IMPORTO	341000.00
Codice NSIS e descrizione delle Unità Operative coinvolte (utilizzare # come separatore; es. 0803#Cardiologia2) *	100901#Ospedale S.M. Misericordia
Descrizione	Servizi di supporti all'intervento in questione in ambito strategico, organizzativo, tematico, di analisi e reingegnerizzazione dei processi per la loro digitalizzazione, progettazione architettonica ed applicativa, gestione operativa
Data sottoscrizione contratto (deve essere successiva al 01/02/2020 in accordo con l'art. 17, comma 2 del Regolamento UE 2021/241)	
Sistemi Informativi Sanitari e Servizi al Cittadino*	No
IMPORTO	
Codice NSIS e descrizione delle Unità Operative coinvolte (utilizzare # come separatore; es. 0803#Cardiologia2) *	
Descrizione	
Data sottoscrizione contratto (deve essere successiva al 01/02/2020 in accordo con l'art. 17, comma 2 del Regolamento UE 2021/241)	
Sistemi Informativi Gestionali*	No
IMPORTO	
Codice NSIS e descrizione delle Unità Operative coinvolte (utilizzare # come separatore; es. 0803#Cardiologia2) *	
Descrizione	
Data sottoscrizione contratto (deve essere successiva al 01/02/2020 in accordo con l'art. 17, comma 2 del Regolamento UE 2021/241)	
Altri accordi quadro CONSIP* (purchè successivi al 01/02/2020)	Si
IMPORTO	900000.00
Codice NSIS e descrizione delle Unità Operative coinvolte (utilizzare # come separatore; es. 0803#Cardiologia2) *	100901#Ospedale S.M. Misericordia
Descrizione*	Interventi (sviluppo e implementazione di nuove soluzioni o potenziamento dell'installazioni esistenti) in ambito di Infrastrutture Server (Locali e Cloud), Networking (LAN, WIFI, Monitoraggio, IPS/IDS, DLP, etc.), Sicurezza Informatica e Cybersecurity, BI, DM, PDL, licenze, etc..
Data sottoscrizione contratto (deve essere successiva al 01/02/2020 in accordo con l'art. 17, comma 2 del Regolamento UE 2021/241)	
Note	



PNRR – MISSIONE 6 SALUTE

M6.C2 – 1.1.1. Ammodernamento del parco tecnologico e digitale ospedaliero (Digitalizzazione delle strutture ospedaliere (DEA Dipartimenti di Emergenza e Accettazione di Livello I e II))

Sez. II - DESCRIZIONE E CARATTERISTICHE DELL'INTERVENTO - DICHIARAZIONE DI COERENZA DELL'INTERVENTO CON GLI OBIETTIVI GENERALI DEL PNRR

<p>Il Soggetto richiedente dichiara sotto la propria responsabilità: di garantire che, ai sensi dell'art. 9 del Regolamento (EU) 241/2021, in conformità con quanto indicato dalla circolare del MEF n.33 del 31.12.2021, recante chiarimenti in merito a "Addizionalità, finanziamento complementare e obbligo di assenza del c.d. doppio finanziamento", in caso di progetti di investimento sostenuti da altri programmi e strumenti dell'Unione, il sostegno fornito nell'ambito del dispositivo per la ripresa e la resilienza (RRF) non copre lo stesso costo; che la realizzazione delle attività progettuali prevede di non arrecare un danno significativo agli obiettivi ambientali, ai sensi dell'articolo 17 del Regolamento (UE) 2020/852; che la realizzazione delle attività progettuali è coerente con i principi e gli obblighi specifici del PNRR relativamente al principio del "Do No Significant Harm" (DNSH) e, ove applicabili, ai principi del Tagging clima e digitale, della parità di genere (Gender Equality), della protezione e valorizzazione dei giovani e del superamento dei divari territoriali; che l'attuazione del progetto prevede il rispetto delle norme comunitarie e nazionali applicabili, ivi incluse quelle in materia di trasparenza, uguaglianza di genere e pari opportunità e tutela dei diversamente abili; che l'attuazione del progetto prevede il rispetto della normativa europea e nazionale applicabile, con particolare riferimento ai principi di parità di trattamento, non discriminazione, trasparenza, proporzionalità e pubblicità; che adatterà misure adeguate volte a rispettare il principio di sana gestione finanziaria secondo quanto disciplinato nel Regolamento finanziario (UE, Euratom) 2018/1046 e nell'art. 22 del Regolamento (UE) 2021/241, in particolare in materia di prevenzione dei conflitti di interessi, delle frodi, della corruzione e di recupero e restituzione dei fondi che sono stati indebitamente assegnati; di disporre delle competenze, risorse e qualifiche professionali, sia tecniche che amministrative, necessarie per portare a termine il progetto e assicurare il raggiungimento di eventuali milestone e target associati; di aver considerato e valutato tutte le condizioni che possono incidere sull'ottenimento e utilizzo del finanziamento a valere sulle risorse dell'Investimento M6.C2 – 1.1.1. Ammodernamento del parco tecnologico e digitale ospedaliero (Digitalizzazione delle strutture ospedaliere (DEA Dipartimenti di Emergenza e Accettazione di Livello I e II)) e di averne tenuto conto ai fini dell'elaborazione della proposta progettuale; di essere a conoscenza che l'Amministrazione centrale responsabile di intervento si riserva il diritto di procedere d'ufficio a verifiche, anche a campione, in ordine alla veridicità delle dichiarazioni rilasciate in sede di domanda di finanziamento e/o, comunque, nel corso della procedura, ai sensi e per gli effetti della normativa vigente.</p>	<p>Accetto</p>
--	----------------

Sez. II - DESCRIZIONE E CARATTERISTICHE DELL'INTERVENTO - DICHIARAZIONE DI COERENZA DELL'INTERVENTO CON GLI OBIETTIVI SPECIFICI DELLA MISSIONE DELL'INTERVENTO

<p>Il Soggetto richiedente dichiara sotto la propria responsabilità: che l'intervento contribuisce al completamento della trasformazione digitale delle strutture ospedaliere coinvolte, concorrendo al raggiungimento dell'obiettivo di informatizzazione di n. 280 strutture sede di DEA di I e II livello, in coerenza con quanto definito dal Piano Nazionale di Ripresa e Resilienza per la componente M6.C2 – 1.1.1. Ammodernamento del parco tecnologico e digitale ospedaliero (Digitalizzazione delle strutture ospedaliere (DEA Dipartimenti di Emergenza e Accettazione di Livello I e II)).</p>	<p>Accetto</p>
---	----------------

Sez. II - DESCRIZIONE E CARATTERISTICHE DELL'INTERVENTO - INQUADRAMENTO PROGRAMMATICO

<p>L'Intervento è coerente con i Documenti di Programmazione Regionale e/o gli strumenti di pianificazione del singolo Soggetto richiedente?*</p>	<p>Si</p>
<p>Specificare in quali documenti è stato inserito</p>	<p>Coerenza con la D.G.R. n.1138 del 17/11/2021 con cui è stato preadottato dalla Regione Umbria il nuovo "Piano sanitario regionale 2021-2025" ed in particolare il cap.3.3.2 "Verso un ecosistema di servizi di sanità digitale. Delibera 0000258 del 07/03/2022 avente oggetto "PNRR - MISSIONE 6 SANITÀ COMPONENTE 2 LINEA DI INVESTIMENTO 1.1.1. AMMODERNAMENTO DEL PARCO TECNOLOGICO E DIGITALE OSPEDALIERO (DIGITALIZZAZIONE)."</p>
<p>Chiarire come e in quali tempi si intenda implementare l'inserimento nei documenti di programmazione [Riportare nel cronoprogramma l'attività relativa e indicare la data limite entro la quale deve essere completata]</p>	
<p>È necessario modificare e/o integrare i Documenti di Programmazione Regionale e/o gli strumenti di pianificazione del singolo Soggetto richiedente?*</p>	<p>No</p>
<p>Indicare quali ed in quali tempi si intenda eseguire l'integrazione [Riportare nel cronoprogramma l'attività relativa e indicare la data limite entro la quale deve essere completata]*</p>	



PNRR – MISSIONE 6 SALUTE

M6.C2 – 1.1.1. Ammodernamento del parco tecnologico e digitale ospedaliero (Digitalizzazione delle strutture ospedaliere (DEA Dipartimenti di Emergenza e Accettazione di Livello I e II))

Sez. II - DESCRIZIONE E CARATTERISTICHE DELL'INTERVENTO - ASPETTI GIURIDICO/AMMINISTRATIVI RELATIVI ALLA APPALTABILITA' DELL'INTERVENTO

L'intervento ha ad oggetto beni già acquisiti o realizzati dal Soggetto Richiedente?*	No
Si rilevano potenziali/interferenze con altri interventi?*	No
Descrivere quali interferenze si rilevano e in che modo tale aspetto non incida sull'attuazione dell'intervento*	
L'intervento prevede di eseguire i lavori in fabbricati che durante gli stessi rimangono anche parzialmente in funzione?*	Si
Descrivere le eventuali misure adottate per la gestione delle interferenze (sedi provvisorie, trasferimenti, ecc.) in modo che tale aspetto non incida sull'attuazione dell'intervento*	Le misure adottate per la gestione delle interferenze sono segnalate nel documento DUVRI di cui all'art.28 del Dlgs 81/08

Sez. II - DESCRIZIONE E CARATTERISTICHE DELL'INTERVENTO - ELEMENTI PROGETTUALI E STATO DI ATTUAZIONE ATTUALE/PREVISTO

Nessun livello di progettazione	si
Studio di fattibilità tecnico economica (o P. Preliminare)	
Approvato / validato*	
Estremi atto di approvazione*	
Progetto definitivo	
Approvato/ validato*	
Estremi atto di approvazione*	
Progetto esecutivo	
Approvato/ validato*	
Estremi atto di approvazione*	
Documento allegato	



PNRR – MISSIONE 6 SALUTE

M6.C2 – 1.1.1. Ammodernamento del parco tecnologico e digitale ospedaliero (Digitalizzazione delle strutture ospedaliere)

Gantt interattivo

Cronoprogramma

	2022	2023	2024	2025	2026
	010203040506070809101112010203040506070809101112010203040506070809101112010203040506070809101112010203040506070809101112				
Approvazione del contratto di sviluppo istituzionale	◆				
Aggiudicazione di tutti i contratti pubblici (Consip)		◆			
Esecuzione del contratto					
Chiusura dell'intervento					
Ospedali digitalizzati (DEA - Dipartime...				◆	



PNRR – MISSIONE 6 SALUTE

M6.C2 – 1.1.1. Ammodernamento del parco tecnologico e digitale ospedaliero (Digitalizzazione delle strutture ospedaliere (DEA Dipartimenti di Emergenza e Accettazione di Livello I e II))

Sez. II - DESCRIZIONE E CARATTERISTICHE DELL'INTERVENTO - QUADRO ECONOMICO DEL PROGETTO

A) FORNITURE	5213065.50
A.1) Sistemi Informativi Clinico-Assistenziali CARTELLA CLINICA ED ENTERPRISE IMAGING Lotto 1 NORD	0.00
A.1.1) Beni	0
A.1.2) Licenze	0
A.1.3) Servizi di installazione, configurazione e deploy	0
A.2) Sistemi Informativi Clinico-Assistenziali CARTELLA CLINICA ED ENTERPRISE IMAGING Lotto 2 CENTRO-SUD	3972065.50
A.2.1) Beni	3972065.50
A.2.2) Licenze	0
A.2.3) Servizi di installazione, configurazione e deploy	0
A.3) Sistemi Informativi Clinico-Assistenziali Telemedicina Lotto 3 NORD	0.00
A.3.1) Beni	0
A.3.2) Licenze	0
A.3.3) Servizi di installazione, configurazione e deploy	0
A.4) Sistemi Informativi Clinico-Assistenziali Telemedicina Lotto 4 CENTRO-SUD	0.00
A.4.1) Beni	0
A.4.2) Licenze	0
A.4.3) Servizi di installazione, configurazione e deploy	0
A.5) Sistemi Informativi Clinico-Assistenziali Servizi di Supporto Lotto 5 NORD	0.00
A.5.1) Beni	0
A.5.2) Licenze	0
A.5.3) Servizi di installazione, configurazione e deploy	0
A.6) Sistemi Informativi Clinico-Assistenziali Servizi di Supporto Lotto 6 CENTRO-SUD	341000.00
A.6.1) Beni	341000
A.6.2) Licenze	0
A.6.3) Servizi di installazione, configurazione e deploy	0
A.7) Sistemi Informativi Sanitari e Servizi al Cittadino	0.00
A.7.1) Beni	0
A.7.2) Licenze	0
A.7.3) Servizi di installazione, configurazione e deploy	0
A.8) Sistemi Informativi Gestionali	0.00
A.8.1) Beni	0
A.8.2) Licenze	0
A.8.3) Servizi di installazione, configurazione e deploy	0
A.9) Altri accordi quadro CONSIP	900000.00
A.9.1) Beni	900000
A.9.2) Licenze	0
A.9.3) Servizi di installazione, configurazione e deploy	0
B) SOMME A DISPOSIZIONE	200000
C) IVA	0
TOTALE GENERALE PROGETTO A +B +C (Inclusa IVA)	5413065.50
Il Soggetto richiedente con la presentazione della presente Scheda attesta la congruità degli importi allegando, almeno uno dei seguenti documenti:	Accetto
Un computo metrico estimativo, utilizzando voci e importi del prezzario regionale	no
Stime per analogia con precedenti lavorazioni similari	si
Preventivi di imprese fornitrici/esecutrici	no
Stima parametrica di spesa per voci omogenee	no
Allegare almeno un documento*	



PNRR – MISSIONE 6 SALUTE

M6.C2 – 1.1.1. Ammodernamento del parco tecnologico e digitale ospedaliero (Digitalizzazione delle strutture ospedaliere (DEA Dipartimenti di Emergenza e Accettazione di Livello I e II))

Sez. III - DATI ECONOMICI, FINANZIARI - FONTI DI FINANZIAMENTO DEL PROGETTO

IMPORTO COMPLESSIVO INVESTIMENTO - (Nota: l'importo sarà automaticamente visualizzato in base a quanto imputato nel QUADRO ECONOMICO DEI LAVORI)	5413065.50
FINANZIAMENTO PNRR	5413065.50
Ulteriori fonti di finanziamento?	No
Il Soggetto richiedente dichiara sotto la propria responsabilità che, ai sensi dell'art. 9 del Regolamento (EU) 241/2021, in conformità con quanto indicato dalla circolare del MEF n.33 del 31.12.2021, recante chiarimenti in merito a "Addizionalità, finanziamento complementare e obbligo di assenza del c.d. doppio finanziamento", il sostegno fornito nell'ambito del dispositivo per la ripresa e la resilienza (RRF) in aggiunta al sostegno fornito nell'ambito di altri programmi e strumenti dell'Unione non copre lo stesso costo.	
Indicare le fonti e i rispettivi importi delle eventuali fonti di finanziamento ulteriori rispetto al budget assegnato a valere sul PNRR/FC (indicare la fonte e l'importo in euro separati da #):	

Sez. III - DATI ECONOMICI, FINANZIARI - CRONOPROGRAMMA FINANZIARIO

L'intervento è in corso?	No
Spesa prevista nell'anno 2020	
Spesa prevista nell'anno 2021	
Spesa prevista nell'anno 2022	433045
Spesa prevista nell'anno 2023	1082613
Spesa prevista nell'anno 2024	1190874
Spesa prevista nell'anno 2025	2706533

RUP

Firmato da
 Marco Fabiani
 AZIENDA OSPEDALIERA DI PERUGIA - RUP: FABIANI
 MARCO
 il 07/03/22 14:43:21

Validatore

Firmato da
 Barbara Gamboni
 Regione UMBRIA
 il 07/03/22 18:29:50



PNRR – MISSIONE 6 SALUTE

M6.C2 – 1.1.1. Ammodernamento del parco tecnologico e digitale ospedaliero (Digitalizzazione delle strutture ospedaliere (DEA Dipartimenti di Emergenza e Accettazione di Livello I e II))

INFORMAZIONI GENERALI

M6.C2 – 1.1.1. Ammodernamento del parco tecnologico e digitale ospedaliero (Digitalizzazione delle strutture ospedaliere (DEA Dipartimenti di Emergenza e Accettazione di Livello I e II))

La presente scheda è predisposta su indicazioni della Direzione Generale Unità di missione per l'attuazione degli interventi del PNRR del Ministero della Salute

NUMERO INTERVENTI

Quanti interventi si desidera proporre?*	1
--	---

Sez. I - IDENTIFICAZIONE DELLA REGIONE E DELL'ENTE

Regione	UMBRIA
Soggetto richiedente (l'Ente del sistema sanitario regionale)	AZIENDA OSPEDALIERA 'S. MARIA' - TERNI - RUP: DOMIZIANI MASSIMO
Indirizzo (Civico, CAP, Località)*	Viale Tristano di Joannuccio snc
Telefono*	07442051
Fax*	0744205006
e-mail*	aosp terni@postacert.umbria.it
Responsabile dell'intervento (il Responsabile Unico del Procedimento)*	Massimo Domiziani
Luogo*	Terni
data di compilazione*	22/02/2022



PNRR – MISSIONE 6 SALUTE

M6.C2 – 1.1.1. Ammodernamento del parco tecnologico e digitale ospedaliero (Digitalizzazione delle strutture ospedaliere (DEA Dipartimenti di Emergenza e Accettazione di Livello I e II))

SCHEMA PRESIDIO 1

M6.C2 - 1.1.1. Ammodernamento del parco tecnologico e digitale ospedaliero (Digitalizzazione delle strutture ospedaliere (DEA Dipartimenti di Emergenza e Accettazione di Livello I e II))

Sez. I - IDENTIFICAZIONE DELL'INTERVENTO	
Titolo intervento*	DIGITALIZZAZIONE DELLA STRUTTURA OSPEDALIERA "S. MARIA" DI TERNI
CUP / codice progetto*	I47H22000920001
Data apertura CUP (deve essere successiva al 31/01/2020)*	24/02/2022
Importo complessivo intervento - (Nota: l'importo sarà automaticamente visualizzato in base a quanto imputato nel QUADRO ECONOMICO DEI LAVORI)*	4568065.54
Presidio* - Inserire il codice NSIS e descrizione del presidio (utilizzare # come separatore; es. 120267#Ospedale Sandro Pertini)	100902#AZIENDA OSPEDALIERA S MARIA TERNI
Classificazione struttura*	DEA II
Indirizzo*	Viale Tristano di Joannuccio snc
Comune*	TERNI
Descrizione sintetica del Progetto*	Innalzamento al Livello 4 di informatizzazione del Presidio Ospedaliero attraverso l'implementazione di nuovi sistemi per: 1.LIS per la gestione dei laboratori di analisi a carattere regionale. 2.RIS/PACS per la diagnostica per immagini a carattere regionale. 3. Anatomia Patologica digitale a carattere regionale. 4. Trasfusionale a carattere regionale 5. MPI-Repository-Order Entry - Middleware a carattere regionale. 6. Potenziamento Cartella Clinica Elettronica ed integrazioni con gli altri componenti del Sistema Informativo Ospedaliero.
Note	Nel progetto è inserita (tra le somme a disposizione) la spesa relativa al personale necessario alla sua realizzazione. Si tratta di figure fornite di qualifiche non reperibili nell'organico aziendale, da assumere con contratto a tempo determinato ai sensi dell'art. 1 del D.L. n. 80/2021 convertito con modificazioni dalla L. n. 113/2021 e di quanto precisato nella circolare del MEF n. 4 del 18 gennaio 2022. Gli importi includono anche gli eventuali incentivi per le funzioni tecniche di cui all'art.113 del d.lgs. 50/2016 (in particolare per la direzione dell'esecuzione coordinata).

Sez. II - DESCRIZIONE E CARATTERISTICHE DELL'INTERVENTO - DETTAGLIO DEI FABBISOGNI PER UNITA' OPERATIVA	
Sistemi Informativi Clinico-Assistenziali CARTELLA CLINICA ED ENTERPRISE IMAGING Lotto 1 NORD*	No
IMPORTO	
Codice NSIS e descrizione delle Unità Operative coinvolte (utilizzare # come separatore; es. 0803#Cardiologia2) *	
Descrizione	
Data sottoscrizione contratto (deve essere successiva al 01/02/2020 in accordo con l'art. 17, comma 2 del Regolamento UE 2021/241)	
Sistemi Informativi Clinico-Assistenziali CARTELLA CLINICA ED ENTERPRISE IMAGING Lotto 2 CENTRO-SUD *	Si
IMPORTO	3346774.99
Codice NSIS e descrizione delle Unità Operative coinvolte (utilizzare # come separatore; es. 0803#Cardiologia2) *	100902#tutti i reparti
Descrizione	Tutti gli interventi riguardanti : - LIS per la gestione dei laboratori di analisi a carattere regionale - RIS/PACS per la diagnostica per immagini a carattere regionale - Anatomia Patologica digitale a carattere regionale - Trasfusionale a carattere regionale - MPI-Repository-Order Entry - Middleware a carattere regionale - Potenziamento Cartella Clinica Elettronica ed integrazioni con gli altri componenti del Sistema Informativo Ospedaliero.
Data sottoscrizione contratto (deve essere successiva al 01/02/2020 in accordo con l'art. 17, comma 2 del Regolamento UE 2021/241)	
Sistemi Informativi Clinico-Assistenziali Telemedicina Lotto 3 NORD*	No
IMPORTO	
Codice NSIS e descrizione delle Unità Operative coinvolte (utilizzare # come separatore; es. 0803#Cardiologia2) *	
Descrizione	
Data sottoscrizione contratto (deve essere successiva al 01/02/2020 in accordo con l'art. 17, comma 2 del Regolamento UE 2021/241)	
Sistemi Informativi Clinico-Assistenziali Telemedicina Lotto 4 CENTRO-SUD*	No



PNRR – MISSIONE 6 SALUTE

M6.C2 – 1.1.1. Ammodernamento del parco tecnologico e digitale ospedaliero (Digitalizzazione delle strutture ospedaliere (DEA Dipartimenti di Emergenza e Accettazione di Livello I e II))

IMPORTO	
Codice NSIS e descrizione delle Unità Operative coinvolte (utilizzare # come separatore; es. 0803#Cardiologia2) *	
Descrizione	
Data sottoscrizione contratto (deve essere successiva al 01/02/2020 in accordo con l'art. 17, comma 2 del Regolamento UE 2021/241)	
Sistemi Informativi Clinico-Assistenziali Servizi di Supporto Lotto 5 NORD*	No
IMPORTO	
Codice NSIS e descrizione delle Unità Operative coinvolte (utilizzare # come separatore; es. 0803#Cardiologia2) *	
Descrizione	
Data sottoscrizione contratto (deve essere successiva al 01/02/2020 in accordo con l'art. 17, comma 2 del Regolamento UE 2021/241)	
Sistemi Informativi Clinico-Assistenziali Servizi di Supporto Lotto 6 CENTRO-SUD*	Si
IMPORTO	
	192623.00
Codice NSIS e descrizione delle Unità Operative coinvolte (utilizzare # come separatore; es. 0803#Cardiologia2) *	100902#tutti i reparti
Descrizione	Servizi tecnico-operativi legati al supporto tematico per l'attuazione degli interventi stessi (ed in particolare quelli unitari che richiedono un coordinamento inter-aziendale), per l'analisi dei processi aziendali e per il governo e la gestione di progetti e sistemi durante lo svolgimento del progetto. Attività da prevedere a corpo e/o a consumo in una declinazione basata su piani di lavoro semestrali.
Data sottoscrizione contratto (deve essere successiva al 01/02/2020 in accordo con l'art. 17, comma 2 del Regolamento UE 2021/241)	
Sistemi Informativi Sanitari e Servizi al Cittadino*	No
IMPORTO	
Codice NSIS e descrizione delle Unità Operative coinvolte (utilizzare # come separatore; es. 0803#Cardiologia2) *	
Descrizione	
Data sottoscrizione contratto (deve essere successiva al 01/02/2020 in accordo con l'art. 17, comma 2 del Regolamento UE 2021/241)	
Sistemi Informativi Gestionali*	No
IMPORTO	
Codice NSIS e descrizione delle Unità Operative coinvolte (utilizzare # come separatore; es. 0803#Cardiologia2) *	
Descrizione	
Data sottoscrizione contratto (deve essere successiva al 01/02/2020 in accordo con l'art. 17, comma 2 del Regolamento UE 2021/241)	
Altri accordi quadro CONSIP* (purchè successivi al 01/02/2020)	No
IMPORTO	
Codice NSIS e descrizione delle Unità Operative coinvolte (utilizzare # come separatore; es. 0803#Cardiologia2) *	
Descrizione*	
Data sottoscrizione contratto (deve essere successiva al 01/02/2020 in accordo con l'art. 17, comma 2 del Regolamento UE 2021/241)	
Note	



PNRR – MISSIONE 6 SALUTE

M6.C2 – 1.1.1. Ammodernamento del parco tecnologico e digitale ospedaliero (Digitalizzazione delle strutture ospedaliere (DEA Dipartimenti di Emergenza e Accettazione di Livello I e II))

Sez. II - DESCRIZIONE E CARATTERISTICHE DELL'INTERVENTO - DICHIARAZIONE DI COERENZA DELL'INTERVENTO CON GLI OBIETTIVI GENERALI DEL PNRR

<p>Il Soggetto richiedente dichiara sotto la propria responsabilità: di garantire che, ai sensi dell'art. 9 del Regolamento (EU) 241/2021, in conformità con quanto indicato dalla circolare del MEF n.33 del 31.12.2021, recante chiarimenti in merito a "Addizionalità, finanziamento complementare e obbligo di assenza del c.d. doppio finanziamento", in caso di progetti di investimento sostenuti da altri programmi e strumenti dell'Unione, il sostegno fornito nell'ambito del dispositivo per la ripresa e la resilienza (RRF) non copre lo stesso costo; che la realizzazione delle attività progettuali prevede di non arrecare un danno significativo agli obiettivi ambientali, ai sensi dell'articolo 17 del Regolamento (UE) 2020/852; che la realizzazione delle attività progettuali è coerente con i principi e gli obblighi specifici del PNRR relativamente al principio del "Do No Significant Harm" (DNSH) e, ove applicabili, ai principi del Tagging clima e digitale, della parità di genere (Gender Equality), della protezione e valorizzazione dei giovani e del superamento dei divari territoriali; che l'attuazione del progetto prevede il rispetto delle norme comunitarie e nazionali applicabili, ivi incluse quelle in materia di trasparenza, uguaglianza di genere e pari opportunità e tutela dei diversamente abili; che l'attuazione del progetto prevede il rispetto della normativa europea e nazionale applicabile, con particolare riferimento ai principi di parità di trattamento, non discriminazione, trasparenza, proporzionalità e pubblicità; che adotterà misure adeguate volte a rispettare il principio di sana gestione finanziaria secondo quanto disciplinato nel Regolamento finanziario (UE, Euratom) 2018/1046 e nell'art. 22 del Regolamento (UE) 2021/241, in particolare in materia di prevenzione dei conflitti di interessi, delle frodi, della corruzione e di recupero e restituzione dei fondi che sono stati indebitamente assegnati; di disporre delle competenze, risorse e qualifiche professionali, sia tecniche che amministrative, necessarie per portare a termine il progetto e assicurare il raggiungimento di eventuali milestone e target associati; di aver considerato e valutato tutte le condizioni che possono incidere sull'ottenimento e utilizzo del finanziamento a valere sulle risorse dell'Investimento M6.C2 – 1.1.1. Ammodernamento del parco tecnologico e digitale ospedaliero (Digitalizzazione delle strutture ospedaliere (DEA Dipartimenti di Emergenza e Accettazione di Livello I e II)) e di averne tenuto conto ai fini dell'elaborazione della proposta progettuale; di essere a conoscenza che l'Amministrazione centrale responsabile di intervento si riserva il diritto di procedere d'ufficio a verifiche, anche a campione, in ordine alla veridicità delle dichiarazioni rilasciate in sede di domanda di finanziamento e/o, comunque, nel corso della procedura, ai sensi e per gli effetti della normativa vigente.</p>	<p>Accetto</p>
--	----------------

Sez. II - DESCRIZIONE E CARATTERISTICHE DELL'INTERVENTO - DICHIARAZIONE DI COERENZA DELL'INTERVENTO CON GLI OBIETTIVI SPECIFICI DELLA MISSIONE DELL'INTERVENTO

<p>Il Soggetto richiedente dichiara sotto la propria responsabilità: che l'intervento contribuisce al completamento della trasformazione digitale delle strutture ospedaliere coinvolte, concorrendo al raggiungimento dell'obiettivo di informatizzazione di n. 280 strutture sede di DEA di I e II livello, in coerenza con quanto definito dal Piano Nazionale di Ripresa e Resilienza per la componente M6.C2 – 1.1.1. Ammodernamento del parco tecnologico e digitale ospedaliero (Digitalizzazione delle strutture ospedaliere (DEA Dipartimenti di Emergenza e Accettazione di Livello I e II)).</p>	<p>Accetto</p>
---	----------------

Sez. II - DESCRIZIONE E CARATTERISTICHE DELL'INTERVENTO - INQUADRAMENTO PROGRAMMATICO

<p>L'Intervento è coerente con i Documenti di Programmazione Regionale e/o gli strumenti di pianificazione del singolo Soggetto richiedente?*</p>	<p>Si</p>
<p>Specificare in quali documenti è stato inserito</p>	<p>L'intervento è coerente con il D.G.R. n.1138 del 17/11/2021 con cui è stato preadottato dalla Regione Umbria il nuovo "Piano sanitario regionale 2021-2025" ed in particolare il cap.3.3.2 "Verso un ecosistema di servizi di sanità digitale".</p>
<p>Chiarire come e in quali tempi si intenda implementare l'inserimento nei documenti di programmazione [Riportare nel cronoprogramma l'attività relativa e indicare la data limite entro la quale deve essere completata]</p>	
<p>È necessario modificare e/o integrare i Documenti di Programmazione Regionale e/o gli strumenti di pianificazione del singolo Soggetto richiedente?*</p>	<p>No</p>
<p>Indicare quali ed in quali tempi si intenda eseguire l'integrazione [Riportare nel cronoprogramma l'attività relativa e indicare la data limite entro la quale deve essere completata]*</p>	



PNRR – MISSIONE 6 SALUTE

M6.C2 – 1.1.1. Ammodernamento del parco tecnologico e digitale ospedaliero (Digitalizzazione delle strutture ospedaliere (DEA Dipartimenti di Emergenza e Accettazione di Livello I e II))

Sez. II - DESCRIZIONE E CARATTERISTICHE DELL'INTERVENTO - ASPETTI GIURIDICO/AMMINISTRATIVI RELATIVI ALLA APPALTABILITA' DELL'INTERVENTO

L'intervento ha ad oggetto beni già acquisiti o realizzati dal Soggetto Richiedente?*	No
Si rilevano potenziali/interferenze con altri interventi?*	No
Descrivere quali interferenze si rilevano e in che modo tale aspetto non incida sull'attuazione dell'intervento*	
L'intervento prevede di eseguire i lavori in fabbricati che durante gli stessi rimangono anche parzialmente in funzione?*	Si
Descrivere le eventuali misure adottate per la gestione delle interferenze (sedi provvisorie, trasferimenti, ecc.) in modo che tale aspetto non incida sull'attuazione dell'intervento*	Le eventuali misure che verranno adottate, se necessarie per la gestione delle interferenze, saranno segnatamente indicate negli opportuni DUVRI in fase di affidamento dei contratti. Non si prevedono impatti sulla continuità del progetto per la natura stessa degli interventi.

Sez. II - DESCRIZIONE E CARATTERISTICHE DELL'INTERVENTO - ELEMENTI PROGETTUALI E STATO DI ATTUAZIONE ATTUALE/PREVISTO

Nessun livello di progettazione	si
Studio di fattibilità tecnico economica (o P. Preliminare)	
Approvato / validato*	
Estremi atto di approvazione*	
Progetto definitivo	
Approvato/ validato*	
Estremi atto di approvazione*	
Progetto esecutivo	
Approvato/ validato*	
Estremi atto di approvazione*	
Documento allegato	



PNRR – MISSIONE 6 SALUTE

M6.C2 – 1.1.1. Ammodernamento del parco tecnologico e digitale ospedaliero (Digitalizzazione delle strutture ospedaliere)

Gantt interattivo

Cronoprogramma

2022	2023	2024	2025	2026
010203040506070809101112010203040506070809101112010203040506070809101112010203040506070809101112010203040506070809101112				

Approvazione del contratto di sviluppo istituzionale	◆			
Aggiudicazione di tutti i contratti pubblici (Consip)	◆			
Esecuzione del contratto				
Chiusura dell'intervento				
Ospedali digitalizzati (DEA - Dipartime...)	◆			



PNRR – MISSIONE 6 SALUTE

M6.C2 – 1.1.1. Ammodernamento del parco tecnologico e digitale ospedaliero (Digitalizzazione delle strutture ospedaliere (DEA Dipartimenti di Emergenza e Accettazione di Livello I e II))

Sez. II - DESCRIZIONE E CARATTERISTICHE DELL'INTERVENTO - QUADRO ECONOMICO DEL PROGETTO

A) FORNITURE	3539397.99
A.1) Sistemi Informativi Clinico-Assistenziali CARTELLA CLINICA ED ENTERPRISE IMAGING Lotto 1 NORD	0.00
A.1.1) Beni	0
A.1.2) Licenze	0
A.1.3) Servizi di installazione, configurazione e deploy	0
A.2) Sistemi Informativi Clinico-Assistenziali CARTELLA CLINICA ED ENTERPRISE IMAGING Lotto 2 CENTRO-SUD	3346774.99
A.2.1) Beni	0
A.2.2) Licenze	0
A.2.3) Servizi di installazione, configurazione e deploy	3346774.99
A.3) Sistemi Informativi Clinico-Assistenziali Telemedicina Lotto 3 NORD	0.00
A.3.1) Beni	0
A.3.2) Licenze	0
A.3.3) Servizi di installazione, configurazione e deploy	0
A.4) Sistemi Informativi Clinico-Assistenziali Telemedicina Lotto 4 CENTRO-SUD	0.00
A.4.1) Beni	0
A.4.2) Licenze	0
A.4.3) Servizi di installazione, configurazione e deploy	0
A.5) Sistemi Informativi Clinico-Assistenziali Servizi di Supporto Lotto 5 NORD	0.00
A.5.1) Beni	0
A.5.2) Licenze	0
A.5.3) Servizi di installazione, configurazione e deploy	0
A.6) Sistemi Informativi Clinico-Assistenziali Servizi di Supporto Lotto 6 CENTRO-SUD	192623.00
A.6.1) Beni	0
A.6.2) Licenze	0
A.6.3) Servizi di installazione, configurazione e deploy	192623.00
A.7) Sistemi Informativi Sanitari e Servizi al Cittadino	0.00
A.7.1) Beni	0
A.7.2) Licenze	0
A.7.3) Servizi di installazione, configurazione e deploy	0
A.8) Sistemi Informativi Gestionali	0.00
A.8.1) Beni	0
A.8.2) Licenze	0
A.8.3) Servizi di installazione, configurazione e deploy	0
A.9) Altri accordi quadro CONSIP	0.00
A.9.1) Beni	0
A.9.2) Licenze	0
A.9.3) Servizi di installazione, configurazione e deploy	0
B) SOMME A DISPOSIZIONE	250000.00
C) IVA	778667.55
TOTALE GENERALE PROGETTO A +B +C (Inclusa IVA)	4568065.54
Il Soggetto richiedente con la presentazione della presente Scheda attesta la congruità degli importi allegando, almeno uno dei seguenti documenti:	Accetto
Un computo metrico estimativo, utilizzando voci e importi del prezzario regionale	no
Stime per analogia con precedenti lavorazioni similari	si
Preventivi di imprese fornitrici/esecutrici	no
Stima parametrica di spesa per voci omogenee	no
Allegare almeno un documento*	



PNRR – MISSIONE 6 SALUTE

M6.C2 – 1.1.1. Ammodernamento del parco tecnologico e digitale ospedaliero (Digitalizzazione delle strutture ospedaliere (DEA Dipartimenti di Emergenza e Accettazione di Livello I e II))

Sez. III - DATI ECONOMICI, FINANZIARI - FONTI DI FINANZIAMENTO DEL PROGETTO

IMPORTO COMPLESSIVO INVESTIMENTO - (Nota: l'importo sarà automaticamente visualizzato in base a quanto imputato nel QUADRO ECONOMICO DEI LAVORI)	4568065.54
FINANZIAMENTO PNRR	4568065.50
Ulteriori fonti di finanziamento?	No
Il Soggetto richiedente dichiara sotto la propria responsabilità che, ai sensi dell'art. 9 del Regolamento (EU) 241/2021, in conformità con quanto indicato dalla circolare del MEF n.33 del 31.12.2021, recante chiarimenti in merito a "Addizionalità, finanziamento complementare e obbligo di assenza del c.d. doppio finanziamento", il sostegno fornito nell'ambito del dispositivo per la ripresa e la resilienza (RRF) in aggiunta al sostegno fornito nell'ambito di altri programmi e strumenti dell'Unione non copre lo stesso costo.	
Indicare le fonti e i rispettivi importi delle eventuali fonti di finanziamento ulteriori rispetto al budget assegnato a valere sul PNRR/FC (indicare la fonte e l'importo in euro separati da #):	

Sez. III - DATI ECONOMICI, FINANZIARI - CRONOPROGRAMMA FINANZIARIO

L'intervento è in corso?	No
Spesa prevista nell'anno 2020	
Spesa prevista nell'anno 2021	
Spesa prevista nell'anno 2022	456806.00
Spesa prevista nell'anno 2023	1370419.8
Spesa prevista nell'anno 2024	1598822.00
Spesa prevista nell'anno 2025	1142016.00

RUP

Firmato da
Massimo Domiziani
AZIENDA OSPEDALIERA 'S. MARIA' - TERNI - RUP:
DOMIZIANI MASSIMO
il 04/03/22 13:42:49

Validatore

Firmato da
Barbara Gamboni
Regione UMBRIA
il 07/03/22 18:35:40



PNRR – MISSIONE 6 SALUTE

M6.C2 – 1.1.1. Ammodernamento del parco tecnologico e digitale ospedaliero (Digitalizzazione delle strutture ospedaliere (DEA Dipartimenti di Emergenza e Accettazione di Livello I e II))

INFORMAZIONI GENERALI

M6.C2 - 1.1.1. Ammodernamento del parco tecnologico e digitale ospedaliero (Digitalizzazione delle strutture ospedaliere (DEA Dipartimenti di Emergenza e Accettazione di Livello I e II))

La presente scheda è predisposta su indicazioni della Direzione Generale Unità di missione per l'attuazione degli interventi del PNRR del Ministero della Salute

NUMERO INTERVENTI

Quanti interventi si desidera proporre?*

2

Sez. I - IDENTIFICAZIONE DELLA REGIONE E DELL'ENTE

Regione	UMBRIA
Soggetto richiedente (l'Ente del sistema sanitario regionale)	USL UMBRIA N. 1 - RUP: GENTILI GIOVANNI
Indirizzo (Civico, CAP, Località)*	Via Guerra 21, 06100 Perugia
Telefono*	0755411
Fax*	0755411
e-mail*	aslumbria1@postacert.umbria.it
Responsabile dell'intervento (il Responsabile Unico del Procedimento)*	Giovanni Gentili
Luogo*	Perugia
data di compilazione*	24/02/2022



PNRR – MISSIONE 6 SALUTE

M6.C2 – 1.1.1. Ammodernamento del parco tecnologico e digitale ospedaliero (Digitalizzazione delle strutture ospedaliere (DEA Dipartimenti di Emergenza e Accettazione di Livello I e II))

SCHEMA PRESIDIO 1

M6.C2 - 1.1.1. Ammodernamento del parco tecnologico e digitale ospedaliero (Digitalizzazione delle strutture ospedaliere (DEA Dipartimenti di Emergenza e Accettazione di Livello I e II))

Sez. I - IDENTIFICAZIONE DELL'INTERVENTO	
Titolo intervento*	Digitalizzazione dell'Ospedale di Città di Castello
CUP / codice progetto*	F17H22001210007
Data apertura CUP (deve essere successiva al 31/01/2020)*	24/02/2022
Importo complessivo intervento - (Nota: l'importo sarà automaticamente visualizzato in base a quanto imputato nel QUADRO ECONOMICO DEI LAVORI)*	2575388.53
Presidio* - Inserire il codice NSIS e descrizione del presidio (utilizzare # come separatore; es. 120267#Ospedale Sandro Pertini)	10080101#Ospedale di Città di Castello
Classificazione struttura*	DEA I
Indirizzo*	Via Luigi Angelini 10
Comune*	CITTÀ DI CASTELLO
Descrizione sintetica del Progetto*	Innalzamento al Livello 4 dell'Ospedale tramite implementazione di nuovi sistemi per: - LIS per la gestione dei laboratori di analisi a carattere regionale - RIS/PACS per la diagnostica per immagini a carattere regionale - Anatomia Patologica digitale a carattere regionale - Trasfusionale a carattere regionale - MPI-Repository-Order Entry - Middleware a carattere regionale - Potenziamento Cartella Clinica Elettronica ed integrazioni con gli altri componenti del Sistema Informativo Ospedaliero
Note	Nel progetto è inserita (tra le somme a disposizione) la spesa relativa al personale necessario per la sua realizzazione, fornito di qualifiche non reperibili nell'organico aziendale, da assumere con contratto a tempo determinato ai sensi dell'art. 1 del D.L. n. 80/2021 convertito con modificazioni dalla L. n. 113/2021 e di quanto precisato nella circolare del MEF n. 4 del 18 gennaio 2022. Gli importi includono anche gli eventuali incentivi per le funzioni tecniche di cui all'art.113 del d.lgs. 50/2016 (in particolare per la direzione dell'esecuzione coordinata).

Sez. II - DESCRIZIONE E CARATTERISTICHE DELL'INTERVENTO - DETTAGLIO DEI FABBISOGNI PER UNITA' OPERATIVA	
Sistemi Informativi Clinico-Assistenziali CARTELLA CLINICA ED ENTERPRISE IMAGING Lotto 1 NORD*	No
IMPORTO	
Codice NSIS e descrizione delle Unità Operative coinvolte (utilizzare # come separatore; es. 0803#Cardiologia2) *	
Descrizione	
Data sottoscrizione contratto (deve essere successiva al 01/02/2020 in accordo con l'art. 17, comma 2 del Regolamento UE 2021/241)	
Sistemi Informativi Clinico-Assistenziali CARTELLA CLINICA ED ENTERPRISE IMAGING Lotto 2 CENTRO-SUD *	Si
IMPORTO	1790157.05
Codice NSIS e descrizione delle Unità Operative coinvolte (utilizzare # come separatore; es. 0803#Cardiologia2) *	10080101#Tutti i reparti
Descrizione	Innalzamento al Livello 4 dell'Ospedale tramite implementazione di nuovi sistemi per: - LIS per la gestione dei laboratori di analisi a carattere regionale - RIS/PACS per la diagnostica per immagini a carattere regionale - Anatomia Patologica digitale a carattere regionale - Trasfusionale a carattere regionale - MPI-Repository-Order Entry - Middleware a carattere regionale - Potenziamento Cartella Clinica Elettronica ed integrazioni con i gli altri componenti del Sistema Informativo Ospedaliero
Data sottoscrizione contratto (deve essere successiva al 01/02/2020 in accordo con l'art. 17, comma 2 del Regolamento UE 2021/241)	
Sistemi Informativi Clinico-Assistenziali Telemedicina Lotto 3 NORD*	No
IMPORTO	
Codice NSIS e descrizione delle Unità Operative coinvolte (utilizzare # come separatore; es. 0803#Cardiologia2) *	
Descrizione	
Data sottoscrizione contratto (deve essere successiva al 01/02/2020 in accordo con l'art. 17, comma 2 del Regolamento UE 2021/241)	
Sistemi Informativi Clinico-Assistenziali Telemedicina Lotto 4 CENTRO-SUD*	No



PNRR – MISSIONE 6 SALUTE

M6.C2 – 1.1.1. Ammodernamento del parco tecnologico e digitale ospedaliero (Digitalizzazione delle strutture ospedaliere (DEA Dipartimenti di Emergenza e Accettazione di Livello I e II))

IMPORTO	
Codice NSIS e descrizione delle Unità Operative coinvolte (utilizzare # come separatore; es. 0803#Cardiologia2) *	
Descrizione	
Data sottoscrizione contratto (deve essere successiva al 01/02/2020 in accordo con l'art. 17, comma 2 del Regolamento UE 2021/241)	
Sistemi Informativi Clinico-Assistenziali Servizi di Supporto Lotto 5 NORD*	No
IMPORTO	
Codice NSIS e descrizione delle Unità Operative coinvolte (utilizzare # come separatore; es. 0803#Cardiologia2) *	
Descrizione	
Data sottoscrizione contratto (deve essere successiva al 01/02/2020 in accordo con l'art. 17, comma 2 del Regolamento UE 2021/241)	
Sistemi Informativi Clinico-Assistenziali Servizi di Supporto Lotto 6 CENTRO-SUD*	Si
IMPORTO	
	215268.44
Codice NSIS e descrizione delle Unità Operative coinvolte (utilizzare # come separatore; es. 0803#Cardiologia2) *	10080101#Tutti i reparti
Descrizione	Servizi di supporto ai sistemi informativi aziendali, per servizi tecnico-operativi legati al supporto tematico per l'attuazione degli interventi stessi (ed in particolare quelli unitari che richiedono un coordinamento inter-aziendale), per l'analisi/digitalizzazione di processi aziendali e per il governo/gestione di progetti e sistemi durante il cambiamento, con attività da prevedere a corpo e/o a consumo in una declinazione basata su piani di lavoro semestrali
Data sottoscrizione contratto (deve essere successiva al 01/02/2020 in accordo con l'art. 17, comma 2 del Regolamento UE 2021/241)	
Sistemi Informativi Sanitari e Servizi al Cittadino*	No
IMPORTO	
Codice NSIS e descrizione delle Unità Operative coinvolte (utilizzare # come separatore; es. 0803#Cardiologia2) *	
Descrizione	
Data sottoscrizione contratto (deve essere successiva al 01/02/2020 in accordo con l'art. 17, comma 2 del Regolamento UE 2021/241)	
Sistemi Informativi Gestionali*	No
IMPORTO	
Codice NSIS e descrizione delle Unità Operative coinvolte (utilizzare # come separatore; es. 0803#Cardiologia2) *	
Descrizione	
Data sottoscrizione contratto (deve essere successiva al 01/02/2020 in accordo con l'art. 17, comma 2 del Regolamento UE 2021/241)	
Altri accordi quadro CONSIP* (purchè successivi al 01/02/2020)	No
IMPORTO	
Codice NSIS e descrizione delle Unità Operative coinvolte (utilizzare # come separatore; es. 0803#Cardiologia2) *	
Descrizione*	
Data sottoscrizione contratto (deve essere successiva al 01/02/2020 in accordo con l'art. 17, comma 2 del Regolamento UE 2021/241)	
Note	



PNRR – MISSIONE 6 SALUTE

M6.C2 – 1.1.1. Ammodernamento del parco tecnologico e digitale ospedaliero (Digitalizzazione delle strutture ospedaliere (DEA Dipartimenti di Emergenza e Accettazione di Livello I e II))

Sez. II - DESCRIZIONE E CARATTERISTICHE DELL'INTERVENTO - DICHIARAZIONE DI COERENZA DELL'INTERVENTO CON GLI OBIETTIVI GENERALI DEL PNRR

<p>Il Soggetto richiedente dichiara sotto la propria responsabilità: di garantire che, ai sensi dell'art. 9 del Regolamento (EU) 241/2021, in conformità con quanto indicato dalla circolare del MEF n.33 del 31.12.2021, recante chiarimenti in merito a "Addizionalità, finanziamento complementare e obbligo di assenza del c.d. doppio finanziamento", in caso di progetti di investimento sostenuti da altri programmi e strumenti dell'Unione, il sostegno fornito nell'ambito del dispositivo per la ripresa e la resilienza (RRF) non copre lo stesso costo; che la realizzazione delle attività progettuali prevede di non arrecare un danno significativo agli obiettivi ambientali, ai sensi dell'articolo 17 del Regolamento (UE) 2020/852; che la realizzazione delle attività progettuali è coerente con i principi e gli obblighi specifici del PNRR relativamente al principio del "Do No Significant Harm" (DNSH) e, ove applicabili, ai principi del Tagging clima e digitale, della parità di genere (Gender Equality), della protezione e valorizzazione dei giovani e del superamento dei divari territoriali; che l'attuazione del progetto prevede il rispetto delle norme comunitarie e nazionali applicabili, ivi incluse quelle in materia di trasparenza, uguaglianza di genere e pari opportunità e tutela dei diversamente abili; che l'attuazione del progetto prevede il rispetto della normativa europea e nazionale applicabile, con particolare riferimento ai principi di parità di trattamento, non discriminazione, trasparenza, proporzionalità e pubblicità; che adotterà misure adeguate volte a rispettare il principio di sana gestione finanziaria secondo quanto disciplinato nel Regolamento finanziario (UE, Euratom) 2018/1046 e nell'art. 22 del Regolamento (UE) 2021/241, in particolare in materia di prevenzione dei conflitti di interessi, delle frodi, della corruzione e di recupero e restituzione dei fondi che sono stati indebitamente assegnati; di disporre delle competenze, risorse e qualifiche professionali, sia tecniche che amministrative, necessarie per portare a termine il progetto e assicurare il raggiungimento di eventuali milestone e target associati; di aver considerato e valutato tutte le condizioni che possono incidere sull'ottenimento e utilizzo del finanziamento a valere sulle risorse dell'Investimento M6.C2 – 1.1.1. Ammodernamento del parco tecnologico e digitale ospedaliero (Digitalizzazione delle strutture ospedaliere (DEA Dipartimenti di Emergenza e Accettazione di Livello I e II)) e di averne tenuto conto ai fini dell'elaborazione della proposta progettuale; di essere a conoscenza che l'Amministrazione centrale responsabile di intervento si riserva il diritto di procedere d'ufficio a verifiche, anche a campione, in ordine alla veridicità delle dichiarazioni rilasciate in sede di domanda di finanziamento e/o, comunque, nel corso della procedura, ai sensi e per gli effetti della normativa vigente.</p>	<p>Accetto</p>
--	----------------

Sez. II - DESCRIZIONE E CARATTERISTICHE DELL'INTERVENTO - DICHIARAZIONE DI COERENZA DELL'INTERVENTO CON GLI OBIETTIVI SPECIFICI DELLA MISSIONE DELL'INTERVENTO

<p>Il Soggetto richiedente dichiara sotto la propria responsabilità: che l'intervento contribuisce al completamento della trasformazione digitale delle strutture ospedaliere coinvolte, concorrendo al raggiungimento dell'obiettivo di informatizzazione di n. 280 strutture sede di DEA di I e II livello, in coerenza con quanto definito dal Piano Nazionale di Ripresa e Resilienza per la componente M6.C2 – 1.1.1. Ammodernamento del parco tecnologico e digitale ospedaliero (Digitalizzazione delle strutture ospedaliere (DEA Dipartimenti di Emergenza e Accettazione di Livello I e II)).</p>	<p>Accetto</p>
---	----------------

Sez. II - DESCRIZIONE E CARATTERISTICHE DELL'INTERVENTO - INQUADRAMENTO PROGRAMMATICO

<p>L'Intervento è coerente con i Documenti di Programmazione Regionale e/o gli strumenti di pianificazione del singolo Soggetto richiedente?*</p>	<p>Si</p>
<p>Specificare in quali documenti è stato inserito</p>	<p>Coerenza con la D.G.R. n.1138 del 17/11/2021 con cui è stato preadottato dalla Regione Umbria il nuovo "Piano sanitario regionale 2021-2025" ed in particolare il cap.3.3.2 "Verso un ecosistema di servizi di sanità digitale"</p>
<p>Chiarire come e in quali tempi si intenda implementare l'inserimento nei documenti di programmazione [Ripartire nel cronoprogramma l'attività relativa e indicare la data limite entro la quale deve essere completata]</p>	
<p>È necessario modificare e/o integrare i Documenti di Programmazione Regionale e/o gli strumenti di pianificazione del singolo Soggetto richiedente?*</p>	<p>No</p>
<p>Indicare quali ed in quali tempi si intenda eseguire l'integrazione [Ripartire nel cronoprogramma l'attività relativa e indicare la data limite entro la quale deve essere completata]*</p>	



PNRR – MISSIONE 6 SALUTE

M6.C2 – 1.1.1. Ammodernamento del parco tecnologico e digitale ospedaliero (Digitalizzazione delle strutture ospedaliere (DEA Dipartimenti di Emergenza e Accettazione di Livello I e II))

Sez. II - DESCRIZIONE E CARATTERISTICHE DELL'INTERVENTO - ASPETTI GIURIDICO/AMMINISTRATIVI RELATIVI ALLA APPALTABILITA' DELL'INTERVENTO

L'intervento ha ad oggetto beni già acquisiti o realizzati dal Soggetto Richiedente?*	No
Si rilevano potenziali/interferenze con altri interventi?*	No
Descrivere quali interferenze si rilevano e in che modo tale aspetto non incida sull'attuazione dell'intervento*	
L'intervento prevede di eseguire i lavori in fabbricati che durante gli stessi rimangono anche parzialmente in funzione?*	Si
Descrivere le eventuali misure adottate per la gestione delle interferenze (sedi provvisorie, trasferimenti, ecc.) in modo che tale aspetto non incida sull'attuazione dell'intervento*	Le misure adottate per la gestione delle interferenze saranno indicate nei documenti DUVRI in fase di affidamento, ove applicabile.

Sez. II - DESCRIZIONE E CARATTERISTICHE DELL'INTERVENTO - ELEMENTI PROGETTUALI E STATO DI ATTUAZIONE ATTUALE/PREVISTO

Nessun livello di progettazione	si
Studio di fattibilità tecnico economica (o P. Preliminare)	
Approvato / validato*	
Estremi atto di approvazione*	
Progetto definitivo	
Approvato/ validato*	
Estremi atto di approvazione*	
Progetto esecutivo	
Approvato/ validato*	
Estremi atto di approvazione*	
Documento allegato	



PNRR – MISSIONE 6 SALUTE

M6.C2 – 1.1.1. Ammodernamento del parco tecnologico e digitale ospedaliero (Digitalizzazione delle strutture ospedaliere)

Gantt interattivo

Cronoprogramma

	2022	2023	2024	2025	2026
	010203040506070809101112010203040506070809101112010203040506070809101112010203040506070809101112010203040506070809101112				
Approvazione del contratto di sviluppo istituzionale	◆				
Aggiudicazione di tutti i contratti pubblici (Consip)		◆			
Esecuzione del contratto					
Chiusura dell'intervento					
Ospedali digitalizzati (DEA - Dipartime...				◆	



PNRR – MISSIONE 6 SALUTE

M6.C2 – 1.1.1. Ammodernamento del parco tecnologico e digitale ospedaliero (Digitalizzazione delle strutture ospedaliere (DEA Dipartimenti di Emergenza e Accettazione di Livello I e II))

Sez. II - DESCRIZIONE E CARATTERISTICHE DELL'INTERVENTO - QUADRO ECONOMICO DEL PROGETTO

A) FORNITURE	2005425.49
A.1) Sistemi Informativi Clinico-Assistenziali CARTELLA CLINICA ED ENTERPRISE IMAGING Lotto 1 NORD	0.00
A.1.1) Beni	0
A.1.2) Licenze	0
A.1.3) Servizi di installazione, configurazione e deploy	0
A.2) Sistemi Informativi Clinico-Assistenziali CARTELLA CLINICA ED ENTERPRISE IMAGING Lotto 2 CENTRO-SUD	1790157.05
A.2.1) Beni	0
A.2.2) Licenze	0
A.2.3) Servizi di installazione, configurazione e deploy	1790157.05
A.3) Sistemi Informativi Clinico-Assistenziali Telemedicina Lotto 3 NORD	0.00
A.3.1) Beni	0
A.3.2) Licenze	0
A.3.3) Servizi di installazione, configurazione e deploy	0
A.4) Sistemi Informativi Clinico-Assistenziali Telemedicina Lotto 4 CENTRO-SUD	0.00
A.4.1) Beni	0
A.4.2) Licenze	0
A.4.3) Servizi di installazione, configurazione e deploy	0
A.5) Sistemi Informativi Clinico-Assistenziali Servizi di Supporto Lotto 5 NORD	0.00
A.5.1) Beni	0
A.5.2) Licenze	0
A.5.3) Servizi di installazione, configurazione e deploy	0
A.6) Sistemi Informativi Clinico-Assistenziali Servizi di Supporto Lotto 6 CENTRO-SUD	215268.44
A.6.1) Beni	0
A.6.2) Licenze	0
A.6.3) Servizi di installazione, configurazione e deploy	215268.44
A.7) Sistemi Informativi Sanitari e Servizi al Cittadino	0.00
A.7.1) Beni	0
A.7.2) Licenze	0
A.7.3) Servizi di installazione, configurazione e deploy	0
A.8) Sistemi Informativi Gestionali	0.00
A.8.1) Beni	0
A.8.2) Licenze	0
A.8.3) Servizi di installazione, configurazione e deploy	0
A.9) Altri accordi quadro CONSIP	0.00
A.9.1) Beni	0
A.9.2) Licenze	0
A.9.3) Servizi di installazione, configurazione e deploy	0
B) SOMME A DISPOSIZIONE	128769.43
C) IVA	441193.61
TOTALE GENERALE PROGETTO A +B +C (Inclusa IVA)	2575388.53
Il Soggetto richiedente con la presentazione della presente Scheda attesta la congruità degli importi allegando, almeno uno dei seguenti documenti:	Accetto
Un computo metrico estimativo, utilizzando voci e importi del prezzario regionale	no
Stime per analogia con precedenti lavorazioni similari	si
Preventivi di imprese fornitrici/esecutrici	no
Stima parametrica di spesa per voci omogenee	no
Allegare almeno un documento*	



PNRR – MISSIONE 6 SALUTE

M6.C2 – 1.1.1. Ammodernamento del parco tecnologico e digitale ospedaliero (Digitalizzazione delle strutture ospedaliere (DEA Dipartimenti di Emergenza e Accettazione di Livello I e II))

Sez. III - DATI ECONOMICI, FINANZIARI - FONTI DI FINANZIAMENTO DEL PROGETTO

IMPORTO COMPLESSIVO INVESTIMENTO - (Nota: l'importo sarà automaticamente visualizzato in base a quanto imputato nel QUADRO ECONOMICO DEI LAVORI)	2575388.53
FINANZIAMENTO PNRR	2575388.53
Ulteriori fonti di finanziamento?	No
Il Soggetto richiedente dichiara sotto la propria responsabilità che, ai sensi dell'art. 9 del Regolamento (EU) 241/2021, in conformità con quanto indicato dalla circolare del MEF n.33 del 31.12.2021, recante chiarimenti in merito a "Addizionalità, finanziamento complementare e obbligo di assenza del c.d. doppio finanziamento", il sostegno fornito nell'ambito del dispositivo per la ripresa e la resilienza (RRF) in aggiunta al sostegno fornito nell'ambito di altri programmi e strumenti dell'Unione non copre lo stesso costo.	
Indicare le fonti e i rispettivi importi delle eventuali fonti di finanziamento ulteriori rispetto al budget assegnato a valere sul PNRR/FC (indicare la fonte e l'importo in euro separati da #):	

Sez. III - DATI ECONOMICI, FINANZIARI - CRONOPROGRAMMA FINANZIARIO

L'intervento è in corso?	No
Spesa prevista nell'anno 2020	
Spesa prevista nell'anno 2021	
Spesa prevista nell'anno 2022	234493.08
Spesa prevista nell'anno 2023	676154.73
Spesa prevista nell'anno 2024	988585.98
Spesa prevista nell'anno 2025	676154.73



PNRR – MISSIONE 6 SALUTE

M6.C2 – 1.1.1. Ammodernamento del parco tecnologico e digitale ospedaliero (Digitalizzazione delle strutture ospedaliere (DEA Dipartimenti di Emergenza e Accettazione di Livello I e II))

SCHEDA PRESIDIO 2

M6.C2 - 1.1.1. Ammodernamento del parco tecnologico e digitale ospedaliero (Digitalizzazione delle strutture ospedaliere (DEA Dipartimenti di Emergenza e Accettazione di Livello I e II))

Sez. I - IDENTIFICAZIONE DELL'INTERVENTO	
Titolo intervento*	Digitalizzazione dell'Ospedale di Gubbio-Gualdo Tadino
CUP / codice progetto*	F37H22001080007
Data apertura CUP (deve essere successiva al 31/01/2020)*	24/02/2022
Importo complessivo intervento - (Nota: l'importo sarà automaticamente visualizzato in base a quanto imputato nel QUADRO ECONOMICO DEI LAVORI)*	1942836.97
Presidio* - Inserire il codice NSIS e descrizione del presidio (utilizzare # come separatore; es. 120267#Ospedale Sandro Pertini)	100810#Ospedale Gubbio-Gualdo Tadino
Classificazione struttura*	DEA I
Indirizzo*	Largo Unità d'Italia, Loc. Branca
Comune*	GUBBIO
Descrizione sintetica del Progetto*	Innalzamento al Livello 4 dell'Ospedale tramite implementazione di nuovi sistemi per: - LIS per la gestione dei laboratori di analisi a carattere regionale - RIS/PACS per la diagnostica per immagini a carattere regionale - Anatomia Patologica digitale a carattere regionale - Trasfusionale a carattere regionale - MPI-Repository-Order Entry - Middleware a carattere regionale - Potenziamento Cartella Clinica Elettronica ed integrazioni con gli altri componenti del Sistema Informativo Ospedaliero
Note	Nel progetto è inserita (tra le somme a disposizione) la spesa relativa al personale necessario per la sua realizzazione, fornito di qualifiche non reperibili nell'organico aziendale, da assumere con contratto a tempo determinato ai sensi dell'art. 1 del D.L. n. 80/2021 convertito con modificazioni dalla L. n. 113/2021 e di quanto precisato nella circolare del MEF n. 4 del 18 gennaio 2022. Gli importi includono anche gli eventuali incentivi per le funzioni tecniche di cui all'art.113 del d.lgs. 50/2016 (in particolare per la direzione dell'esecuzione coordinata)

Sez. II - DESCRIZIONE E CARATTERISTICHE DELL'INTERVENTO - DETTAGLIO DEI FABBISOGNI PER UNITA' OPERATIVA	
Sistemi Informativi Clinico-Assistenziali CARTELLA CLINICA ED ENTERPRISE IMAGING Lotto 1 NORD*	No
IMPORTO	
Codice NSIS e descrizione delle Unità Operative coinvolte (utilizzare # come separatore; es. 0803#Cardiologia2) *	
Descrizione	
Data sottoscrizione contratto (deve essere successiva al 01/02/2020 in accordo con l'art. 17, comma 2 del Regolamento UE 2021/241)	
Sistemi Informativi Clinico-Assistenziali CARTELLA CLINICA ED ENTERPRISE IMAGING Lotto 2 CENTRO-SUD *	Si
IMPORTO	1350469.36
Codice NSIS e descrizione delle Unità Operative coinvolte (utilizzare # come separatore; es. 0803#Cardiologia2) *	100810#Tutti i reparti
Descrizione	Innalzamento al Livello 4 dell'Ospedale tramite implementazione di nuovi sistemi per: - LIS per la gestione dei laboratori di analisi a carattere regionale - RIS/PACS per la diagnostica per immagini a carattere regionale - Anatomia Patologica digitale a carattere regionale - Trasfusionale a carattere regionale - MPI-Repository-Order Entry - Middleware a carattere regionale - Potenziamento Cartella Clinica Elettronica ed integrazioni con i gli altri componenti del Sistema Informativo Ospedaliero
Data sottoscrizione contratto (deve essere successiva al 01/02/2020 in accordo con l'art. 17, comma 2 del Regolamento UE 2021/241)	
Sistemi Informativi Clinico-Assistenziali Telemedicina Lotto 3 NORD*	No
IMPORTO	
Codice NSIS e descrizione delle Unità Operative coinvolte (utilizzare # come separatore; es. 0803#Cardiologia2) *	
Descrizione	
Data sottoscrizione contratto (deve essere successiva al 01/02/2020 in accordo con l'art. 17, comma 2 del Regolamento UE 2021/241)	
Sistemi Informativi Clinico-Assistenziali Telemedicina Lotto 4 CENTRO-SUD*	No



PNRR – MISSIONE 6 SALUTE

M6.C2 – 1.1.1. Ammodernamento del parco tecnologico e digitale ospedaliero (Digitalizzazione delle strutture ospedaliere (DEA Dipartimenti di Emergenza e Accettazione di Livello I e II))

IMPORTO	
Codice NSIS e descrizione delle Unità Operative coinvolte (utilizzare # come separatore; es. 0803#Cardiologia2) *	
Descrizione	
Data sottoscrizione contratto (deve essere successiva al 01/02/2020 in accordo con l'art. 17, comma 2 del Regolamento UE 2021/241)	
Sistemi Informativi Clinico-Assistenziali Servizi di Supporto Lotto 5 NORD*	No
IMPORTO	
Codice NSIS e descrizione delle Unità Operative coinvolte (utilizzare # come separatore; es. 0803#Cardiologia2) *	
Descrizione	
Data sottoscrizione contratto (deve essere successiva al 01/02/2020 in accordo con l'art. 17, comma 2 del Regolamento UE 2021/241)	
Sistemi Informativi Clinico-Assistenziali Servizi di Supporto Lotto 6 CENTRO-SUD*	Si
IMPORTO	
Codice NSIS e descrizione delle Unità Operative coinvolte (utilizzare # come separatore; es. 0803#Cardiologia2) *	162395.49
Descrizione	100810#Tutti i reparti
Data sottoscrizione contratto (deve essere successiva al 01/02/2020 in accordo con l'art. 17, comma 2 del Regolamento UE 2021/241)	
Sistemi Informativi Sanitari e Servizi al Cittadino*	No
IMPORTO	
Codice NSIS e descrizione delle Unità Operative coinvolte (utilizzare # come separatore; es. 0803#Cardiologia2) *	
Descrizione	SERVIZI DI SUPPORTO AI SISTEMI INFORMATIVI AZIENDALI, PER SERVIZI TECNICO-OPERATIVI LEGATI AL SUPPORTO TEMATICO PER L'ATTUAZIONE DEGLI INTERVENTI STESSI (ED IN PARTICOLARE QUELLI UNITARI CHE RICHIEDONO UN COORDINAMENTO INTER-AZIENDALE), PER L'ANALISI/DIGITALIZZAZIONE DI PROCESSI AZIENDALI E PER IL GOVERNO/GESTIONE DI PROGETTI E SISTEMI DURANTE IL CAMBIAMENTO, CON ATTIVITÀ DA PREVEDERE A CORPO E/O A CONSUMO IN UNA DECLINAZIONE BASATA SU PIANI DI LAVORO SEMESTRALI
Data sottoscrizione contratto (deve essere successiva al 01/02/2020 in accordo con l'art. 17, comma 2 del Regolamento UE 2021/241)	
Sistemi Informativi Gestionali*	No
IMPORTO	
Codice NSIS e descrizione delle Unità Operative coinvolte (utilizzare # come separatore; es. 0803#Cardiologia2) *	
Descrizione	
Data sottoscrizione contratto (deve essere successiva al 01/02/2020 in accordo con l'art. 17, comma 2 del Regolamento UE 2021/241)	
Altri accordi quadro CONSIP* (purchè successivi al 01/02/2020)	No
IMPORTO	
Codice NSIS e descrizione delle Unità Operative coinvolte (utilizzare # come separatore; es. 0803#Cardiologia2) *	
Descrizione*	
Data sottoscrizione contratto (deve essere successiva al 01/02/2020 in accordo con l'art. 17, comma 2 del Regolamento UE 2021/241)	
Note	



PNRR – MISSIONE 6 SALUTE

M6.C2 – 1.1.1. Ammodernamento del parco tecnologico e digitale ospedaliero (Digitalizzazione delle strutture ospedaliere (DEA Dipartimenti di Emergenza e Accettazione di Livello I e II))

Sez. II - DESCRIZIONE E CARATTERISTICHE DELL'INTERVENTO - DICHIARAZIONE DI COERENZA DELL'INTERVENTO CON GLI OBIETTIVI GENERALI DEL PNRR

<p>Il Soggetto richiedente dichiara sotto la propria responsabilità: di garantire che, ai sensi dell'art. 9 del Regolamento (EU) 241/2021, in conformità con quanto indicato dalla circolare del MEF n.33 del 31.12.2021, recante chiarimenti in merito a "Addizionalità, finanziamento complementare e obbligo di assenza del c.d. doppio finanziamento", in caso di progetti di investimento sostenuti da altri programmi e strumenti dell'Unione, il sostegno fornito nell'ambito del dispositivo per la ripresa e la resilienza (RRF) non copre lo stesso costo; che la realizzazione delle attività progettuali prevede di non arrecare un danno significativo agli obiettivi ambientali, ai sensi dell'articolo 17 del Regolamento (UE) 2020/852; che la realizzazione delle attività progettuali è coerente con i principi e gli obblighi specifici del PNRR relativamente al principio del "Do No Significant Harm" (DNSH) e, ove applicabili, ai principi del Tagging clima e digitale, della parità di genere (Gender Equality), della protezione e valorizzazione dei giovani e del superamento dei divari territoriali; che l'attuazione del progetto prevede il rispetto delle norme comunitarie e nazionali applicabili, ivi incluse quelle in materia di trasparenza, uguaglianza di genere e pari opportunità e tutela dei diversamente abili; che l'attuazione del progetto prevede il rispetto della normativa europea e nazionale applicabile, con particolare riferimento ai principi di parità di trattamento, non discriminazione, trasparenza, proporzionalità e pubblicità; che adotterà misure adeguate volte a rispettare il principio di sana gestione finanziaria secondo quanto disciplinato nel Regolamento finanziario (UE, Euratom) 2018/1046 e nell'art. 22 del Regolamento (UE) 2021/241, in particolare in materia di prevenzione dei conflitti di interessi, delle frodi, della corruzione e di recupero e restituzione dei fondi che sono stati indebitamente assegnati; di disporre delle competenze, risorse e qualifiche professionali, sia tecniche che amministrative, necessarie per portare a termine il progetto e assicurare il raggiungimento di eventuali milestone e target associati; di aver considerato e valutato tutte le condizioni che possono incidere sull'ottenimento e utilizzo del finanziamento a valere sulle risorse dell'Investimento M6.C2 – 1.1.1. Ammodernamento del parco tecnologico e digitale ospedaliero (Digitalizzazione delle strutture ospedaliere (DEA Dipartimenti di Emergenza e Accettazione di Livello I e II)) e di averne tenuto conto ai fini dell'elaborazione della proposta progettuale; di essere a conoscenza che l'Amministrazione centrale responsabile di intervento si riserva il diritto di procedere d'ufficio a verifiche, anche a campione, in ordine alla veridicità delle dichiarazioni rilasciate in sede di domanda di finanziamento e/o, comunque, nel corso della procedura, ai sensi e per gli effetti della normativa vigente.</p>	<p>Accetto</p>
--	----------------

Sez. II - DESCRIZIONE E CARATTERISTICHE DELL'INTERVENTO - DICHIARAZIONE DI COERENZA DELL'INTERVENTO CON GLI OBIETTIVI SPECIFICI DELLA MISSIONE DELL'INTERVENTO

<p>Il Soggetto richiedente dichiara sotto la propria responsabilità: che l'intervento contribuisce al completamento della trasformazione digitale delle strutture ospedaliere coinvolte, concorrendo al raggiungimento dell'obiettivo di informatizzazione di n. 280 strutture sede di DEA di I e II livello, in coerenza con quanto definito dal Piano Nazionale di Ripresa e Resilienza per la componente M6.C2 – 1.1.1. Ammodernamento del parco tecnologico e digitale ospedaliero (Digitalizzazione delle strutture ospedaliere (DEA Dipartimenti di Emergenza e Accettazione di Livello I e II)).</p>	<p>Accetto</p>
---	----------------

Sez. II - DESCRIZIONE E CARATTERISTICHE DELL'INTERVENTO - INQUADRAMENTO PROGRAMMATICO

<p>L'Intervento è coerente con i Documenti di Programmazione Regionale e/o gli strumenti di pianificazione del singolo Soggetto richiedente?*</p>	<p>Si</p>
<p>Specificare in quali documenti è stato inserito</p>	<p>Coerenza con la D.G.R. n.1138 del 17/11/2021 con cui è stato preadottato dalla Regione Umbria il nuovo "Piano sanitario regionale 2021-2025" ed in particolare il cap.3.3.2 "Verso un ecosistema di servizi di sanità digitale"</p>
<p>Chiarire come e in quali tempi si intenda implementare l'inserimento nei documenti di programmazione [Riportare nel cronoprogramma l'attività relativa e indicare la data limite entro la quale deve essere completata]</p>	
<p>È necessario modificare e/o integrare i Documenti di Programmazione Regionale e/o gli strumenti di pianificazione del singolo Soggetto richiedente?*</p>	<p>No</p>
<p>Indicare quali ed in quali tempi si intenda eseguire l'integrazione [Riportare nel cronoprogramma l'attività relativa e indicare la data limite entro la quale deve essere completata]*</p>	



PNRR – MISSIONE 6 SALUTE

M6.C2 – 1.1.1. Ammodernamento del parco tecnologico e digitale ospedaliero (Digitalizzazione delle strutture ospedaliere (DEA Dipartimenti di Emergenza e Accettazione di Livello I e II))

Sez. II - DESCRIZIONE E CARATTERISTICHE DELL'INTERVENTO - ASPETTI GIURIDICO/AMMINISTRATIVI RELATIVI ALLA APPALTABILITA' DELL'INTERVENTO

L'intervento ha ad oggetto beni già acquisiti o realizzati dal Soggetto Richiedente?*	No
Si rilevano potenziali/interferenze con altri interventi?*	No
Descrivere quali interferenze si rilevano e in che modo tale aspetto non incida sull'attuazione dell'intervento*	
L'intervento prevede di eseguire i lavori in fabbricati che durante gli stessi rimangono anche parzialmente in funzione?*	Si
Descrivere le eventuali misure adottate per la gestione delle interferenze (sedi provvisorie, trasferimenti, ecc.) in modo che tale aspetto non incida sull'attuazione dell'intervento*	Le misure adottate per la gestione delle interferenze saranno indicate nei documenti DUVRI in fase di affidamento, ove applicabile.

Sez. II - DESCRIZIONE E CARATTERISTICHE DELL'INTERVENTO - ELEMENTI PROGETTUALI E STATO DI ATTUAZIONE ATTUALE/PREVISTO

Nessun livello di progettazione	si
Studio di fattibilità tecnico economica (o P. Preliminare)	
Approvato / validato*	
Estremi atto di approvazione*	
Progetto definitivo	
Approvato/ validato*	
Estremi atto di approvazione*	
Progetto esecutivo	
Approvato/ validato*	
Estremi atto di approvazione*	
Documento allegato	



PNRR – MISSIONE 6 SALUTE

M6.C2 – 1.1.1. Ammodernamento del parco tecnologico e digitale ospedaliero (Digitalizzazione delle strutture ospedaliere)

Gantt interattivo

Cronoprogramma

	2022	2023	2024	2025	2026
	010203040506070809101112010203040506070809101112010203040506070809101112010203040506070809101112010203040506070809101112				
Approvazione del contratto di sviluppo istituzionale	◆				
Aggiudicazione di tutti i contratti pubblici (Consip)		◆			
Esecuzione del contratto					
Chiusura dell'intervento					
Ospedali digitalizzati (DEA - Dipartime...)				◆	



PNRR – MISSIONE 6 SALUTE

M6.C2 – 1.1.1. Ammodernamento del parco tecnologico e digitale ospedaliero (Digitalizzazione delle strutture ospedaliere (DEA Dipartimenti di Emergenza e Accettazione di Livello I e II))

Sez. II - DESCRIZIONE E CARATTERISTICHE DELL'INTERVENTO - QUADRO ECONOMICO DEL PROGETTO

A) FORNITURE	1512864.85
A.1) Sistemi Informativi Clinico-Assistenziali CARTELLA CLINICA ED ENTERPRISE IMAGING Lotto 1 NORD	0.00
A.1.1) Beni	0
A.1.2) Licenze	0
A.1.3) Servizi di installazione, configurazione e deploy	0
A.2) Sistemi Informativi Clinico-Assistenziali CARTELLA CLINICA ED ENTERPRISE IMAGING Lotto 2 CENTRO-SUD	1350469.36
A.2.1) Beni	0
A.2.2) Licenze	0
A.2.3) Servizi di installazione, configurazione e deploy	1350469.36
A.3) Sistemi Informativi Clinico-Assistenziali Telemedicina Lotto 3 NORD	0.00
A.3.1) Beni	0
A.3.2) Licenze	0
A.3.3) Servizi di installazione, configurazione e deploy	0
A.4) Sistemi Informativi Clinico-Assistenziali Telemedicina Lotto 4 CENTRO-SUD	0.00
A.4.1) Beni	0
A.4.2) Licenze	0
A.4.3) Servizi di installazione, configurazione e deploy	0
A.5) Sistemi Informativi Clinico-Assistenziali Servizi di Supporto Lotto 5 NORD	0.00
A.5.1) Beni	0
A.5.2) Licenze	0
A.5.3) Servizi di installazione, configurazione e deploy	0
A.6) Sistemi Informativi Clinico-Assistenziali Servizi di Supporto Lotto 6 CENTRO-SUD	162395.49
A.6.1) Beni	0
A.6.2) Licenze	0
A.6.3) Servizi di installazione, configurazione e deploy	162395.49
A.7) Sistemi Informativi Sanitari e Servizi al Cittadino	0.00
A.7.1) Beni	0
A.7.2) Licenze	0
A.7.3) Servizi di installazione, configurazione e deploy	0
A.8) Sistemi Informativi Gestionali	0.00
A.8.1) Beni	0
A.8.2) Licenze	0
A.8.3) Servizi di installazione, configurazione e deploy	0
A.9) Altri accordi quadro CONSIP	0.00
A.9.1) Beni	0
A.9.2) Licenze	0
A.9.3) Servizi di installazione, configurazione e deploy	0
B) SOMME A DISPOSIZIONE	97141.85
C) IVA	332830.27
TOTALE GENERALE PROGETTO A +B +C (Inclusa IVA)	1942836.97
Il Soggetto richiedente con la presentazione della presente Scheda attesta la congruità degli importi allegando, almeno uno dei seguenti documenti:	Accetto
Un computo metrico estimativo, utilizzando voci e importi del prezzario regionale	no
Stime per analogia con precedenti lavorazioni similari	si
Preventivi di imprese fornitrici/esecutrici	no
Stima parametrica di spesa per voci omogenee	no
Allegare almeno un documento*	



PNRR – MISSIONE 6 SALUTE

M6.C2 – 1.1.1. Ammodernamento del parco tecnologico e digitale ospedaliero (Digitalizzazione delle strutture ospedaliere (DEA Dipartimenti di Emergenza e Accettazione di Livello I e II))

Sez. III - DATI ECONOMICI, FINANZIARI - FONTI DI FINANZIAMENTO DEL PROGETTO

IMPORTO COMPLESSIVO INVESTIMENTO - (Nota: l'importo sarà automaticamente visualizzato in base a quanto imputato nel QUADRO ECONOMICO DEI LAVORI)	1942836.97
FINANZIAMENTO PNRR	1942836.97
Ulteriori fonti di finanziamento?	No
Il Soggetto richiedente dichiara sotto la propria responsabilità che, ai sensi dell'art. 9 del Regolamento (EU) 241/2021, in conformità con quanto indicato dalla circolare del MEF n.33 del 31.12.2021, recante chiarimenti in merito a "Addizionalità, finanziamento complementare e obbligo di assenza del c.d. doppio finanziamento", il sostegno fornito nell'ambito del dispositivo per la ripresa e la resilienza (RRF) in aggiunta al sostegno fornito nell'ambito di altri programmi e strumenti dell'Unione non copre lo stesso costo.	
Indicare le fonti e i rispettivi importi delle eventuali fonti di finanziamento ulteriori rispetto al budget assegnato a valere sul PNRR/FC (indicare la fonte e l'importo in euro separati da #):	

Sez. III - DATI ECONOMICI, FINANZIARI - CRONOPROGRAMMA FINANZIARIO

L'intervento è in corso?	No
Spesa prevista nell'anno 2020	
Spesa prevista nell'anno 2021	
Spesa prevista nell'anno 2022	176898.29
Spesa prevista nell'anno 2023	510081.64
Spesa prevista nell'anno 2024	745775.39
Spesa prevista nell'anno 2025	510081.64

RUP

Firmato da
Giovanni Gentili
USL UMBRIA N. 1 - RUP: GENTILI GIOVANNI
il 04/03/22 13:21:16

Validatore

Firmato da
Barbara Gamboni
Regione UMBRIA
il 07/03/22 18:39:26



PNRR – MISSIONE 6 SALUTE

M6.C2 – 1.1.1. Ammodernamento del parco tecnologico e digitale ospedaliero (Digitalizzazione delle strutture ospedaliere (DEA Dipartimenti di Emergenza e Accettazione di Livello I e II))

INFORMAZIONI GENERALI

M6.C2 - 1.1.1. Ammodernamento del parco tecnologico e digitale ospedaliero (Digitalizzazione delle strutture ospedaliere (DEA Dipartimenti di Emergenza e Accettazione di Livello I e II))

La presente scheda è predisposta su indicazioni della Direzione Generale Unità di missione per l'attuazione degli interventi del PNRR del Ministero della Salute

NUMERO INTERVENTI

Quanti interventi si desidera proporre?*

3

Sez. I - IDENTIFICAZIONE DELLA REGIONE E DELL'ENTE

Regione	UMBRIA
Soggetto richiedente (l'Ente del sistema sanitario regionale)	USL UMBRIA N. 2 - RUP: CICIONI ALESSIO
Indirizzo (Civico, CAP, Località)*	Via Bramante 37
Telefono*	0744204325
Fax*	0744204088
e-mail*	alessio.cicioni@uslumbria2.it
Responsabile dell'intervento (il Responsabile Unico del Procedimento)*	Alessio Cicioni
Luogo*	Terni
data di compilazione*	28/02/2022



PNRR – MISSIONE 6 SALUTE

M6.C2 – 1.1.1. Ammodernamento del parco tecnologico e digitale ospedaliero (Digitalizzazione delle strutture ospedaliere (DEA Dipartimenti di Emergenza e Accettazione di Livello I e II))

SCHEDA PRESIDIO 1

M6.C2 - 1.1.1. Ammodernamento del parco tecnologico e digitale ospedaliero (Digitalizzazione delle strutture ospedaliere (DEA Dipartimenti di Emergenza e Accettazione di Livello I e II))

Sez. I - IDENTIFICAZIONE DELL'INTERVENTO	
Titolo intervento*	Digitalizzazione dell'Ospedale di Foligno
CUP / codice progetto*	F67H22001170001
Data apertura CUP (deve essere successiva al 31/01/2020)*	24/02/2022
Importo complessivo intervento - (Nota: l'importo sarà automaticamente visualizzato in base a quanto imputato nel QUADRO ECONOMICO DEI LAVORI)*	2467702.75
Presidio* - Inserire il codice NSIS e descrizione del presidio (utilizzare # come separatore; es. 120267#Ospedale Sandro Pertini)	10080901#Ospedale di Foligno
Classificazione struttura*	DEA I
Indirizzo*	Via Arcamone snc
Comune*	FOLIGNO
Descrizione sintetica del Progetto*	Innalzamento al Livello 4 dell'Ospedale di Foligno tramite implementazione di nuovi sistemi per: - LIS per la gestione dei laboratori di analisi a carattere regionale - RIS/PACS per la diagnostica per immagini a carattere regionale - Anatomia Patologica digitale a carattere regionale - Trasfusionale a carattere regionale - MPI-Repository-Order Entry - Middleware a carattere regionale - Potenziamento Cartella Clinica Elettronica ed integrazioni con gli altri componenti del Sistema Informativo Ospedaliero
Note	Nel progetto è inserita (tra le somme a disposizione) la spesa relativa al personale necessario per la sua realizzazione, fornito di qualifiche non reperibili nell'organico aziendale, da assumere con contratto a tempo determinato ai sensi dell'art. 1 del D.L. n. 80/2021 convertito con modificazioni dalla L. n. 113/2021 e di quanto precisato nella circolare del MEF n. 4 del 18 gennaio 2022. Gli importi includono anche gli eventuali incentivi per le funzioni tecniche di cui all'art.113 del d.lgs. 50/2016 (in particolare per la direzione dell'esecuzione coordinata).

Sez. II - DESCRIZIONE E CARATTERISTICHE DELL'INTERVENTO - DETTAGLIO DEI FABBISOGNI PER UNITA' OPERATIVA	
Sistemi Informativi Clinico-Assistenziali CARTELLA CLINICA ED ENTERPRISE IMAGING Lotto 1 NORD*	No
IMPORTO	
Codice NSIS e descrizione delle Unità Operative coinvolte (utilizzare # come separatore; es. 0803#Cardiologia2) *	
Descrizione	
Data sottoscrizione contratto (deve essere successiva al 01/02/2020 in accordo con l'art. 17, comma 2 del Regolamento UE 2021/241)	
Sistemi Informativi Clinico-Assistenziali CARTELLA CLINICA ED ENTERPRISE IMAGING Lotto 2 CENTRO-SUD *	Si
IMPORTO	1732739.84
Codice NSIS e descrizione delle Unità Operative coinvolte (utilizzare # come separatore; es. 0803#Cardiologia2) *	10080901#tutti i reparti
Descrizione	Innalzamento al Livello 4 dell'Ospedale di Foligno tramite implementazione di nuovi sistemi per: - LIS per la gestione dei laboratori di analisi a carattere regionale - RIS/PACS per la diagnostica per immagini a carattere regionale - Anatomia Patologica digitale a carattere regionale - Trasfusionale a carattere regionale - MPI-Repository-Order Entry - Middleware a carattere regionale - Potenziamento Cartella Clinica Elettronica ed integrazioni con i gli altri componenti del Sistema Informativo Ospedaliero
Data sottoscrizione contratto (deve essere successiva al 01/02/2020 in accordo con l'art. 17, comma 2 del Regolamento UE 2021/241)	
Sistemi Informativi Clinico-Assistenziali Telemedicina Lotto 3 NORD*	No
IMPORTO	
Codice NSIS e descrizione delle Unità Operative coinvolte (utilizzare # come separatore; es. 0803#Cardiologia2) *	
Descrizione	
Data sottoscrizione contratto (deve essere successiva al 01/02/2020 in accordo con l'art. 17, comma 2 del Regolamento UE 2021/241)	
Sistemi Informativi Clinico-Assistenziali Telemedicina Lotto 4 CENTRO-SUD*	No



PNRR – MISSIONE 6 SALUTE

M6.C2 – 1.1.1. Ammodernamento del parco tecnologico e digitale ospedaliero (Digitalizzazione delle strutture ospedaliere (DEA Dipartimenti di Emergenza e Accettazione di Livello I e II))

IMPORTO	
Codice NSIS e descrizione delle Unità Operative coinvolte (utilizzare # come separatore; es. 0803#Cardiologia2) *	
Descrizione	
Data sottoscrizione contratto (deve essere successiva al 01/02/2020 in accordo con l'art. 17, comma 2 del Regolamento UE 2021/241)	
Sistemi Informativi Clinico-Assistenziali Servizi di Supporto Lotto 5 NORD*	No
IMPORTO	
Codice NSIS e descrizione delle Unità Operative coinvolte (utilizzare # come separatore; es. 0803#Cardiologia2) *	
Descrizione	
Data sottoscrizione contratto (deve essere successiva al 01/02/2020 in accordo con l'art. 17, comma 2 del Regolamento UE 2021/241)	
Sistemi Informativi Clinico-Assistenziali Servizi di Supporto Lotto 6 CENTRO-SUD*	Si
IMPORTO	
Codice NSIS e descrizione delle Unità Operative coinvolte (utilizzare # come separatore; es. 0803#Cardiologia2) *	188831.97
Descrizione	10080901#tutti i reparti
Data sottoscrizione contratto (deve essere successiva al 01/02/2020 in accordo con l'art. 17, comma 2 del Regolamento UE 2021/241)	
Sistemi Informativi Sanitari e Servizi al Cittadino*	No
IMPORTO	
Codice NSIS e descrizione delle Unità Operative coinvolte (utilizzare # come separatore; es. 0803#Cardiologia2) *	
Descrizione	servizi di supporto dei servizi sistemi informativi aziendali, per servizi tecnico-operativi legati al supporto tematico per l'attuazione degli interventi stessi (ed in particolare quelli unitari che richiedono un coordinamento inter-aziendale), per l'analisi/digitalizzazione di processi aziendali e per il governo/gestione di progetti e sistemi durante il cambiamento, con attività da prevedere a corpo e/o a consumo in una declinazione basata su piani di lavoro semestrali
Data sottoscrizione contratto (deve essere successiva al 01/02/2020 in accordo con l'art. 17, comma 2 del Regolamento UE 2021/241)	
Sistemi Informativi Gestionali*	No
IMPORTO	
Codice NSIS e descrizione delle Unità Operative coinvolte (utilizzare # come separatore; es. 0803#Cardiologia2) *	
Descrizione	
Data sottoscrizione contratto (deve essere successiva al 01/02/2020 in accordo con l'art. 17, comma 2 del Regolamento UE 2021/241)	
Altri accordi quadro CONSIP* (purchè successivi al 01/02/2020)	No
IMPORTO	
Codice NSIS e descrizione delle Unità Operative coinvolte (utilizzare # come separatore; es. 0803#Cardiologia2) *	
Descrizione*	
Data sottoscrizione contratto (deve essere successiva al 01/02/2020 in accordo con l'art. 17, comma 2 del Regolamento UE 2021/241)	
Note	



PNRR – MISSIONE 6 SALUTE

M6.C2 – 1.1.1. Ammodernamento del parco tecnologico e digitale ospedaliero (Digitalizzazione delle strutture ospedaliere (DEA Dipartimenti di Emergenza e Accettazione di Livello I e II))

Sez. II - DESCRIZIONE E CARATTERISTICHE DELL'INTERVENTO - DICHIARAZIONE DI COERENZA DELL'INTERVENTO CON GLI OBIETTIVI GENERALI DEL PNRR

<p>Il Soggetto richiedente dichiara sotto la propria responsabilità: di garantire che, ai sensi dell'art. 9 del Regolamento (EU) 241/2021, in conformità con quanto indicato dalla circolare del MEF n.33 del 31.12.2021, recante chiarimenti in merito a "Addizionalità, finanziamento complementare e obbligo di assenza del c.d. doppio finanziamento", in caso di progetti di investimento sostenuti da altri programmi e strumenti dell'Unione, il sostegno fornito nell'ambito del dispositivo per la ripresa e la resilienza (RRF) non copre lo stesso costo; che la realizzazione delle attività progettuali prevede di non arrecare un danno significativo agli obiettivi ambientali, ai sensi dell'articolo 17 del Regolamento (UE) 2020/852; che la realizzazione delle attività progettuali è coerente con i principi e gli obblighi specifici del PNRR relativamente al principio del "Do No Significant Harm" (DNSH) e, ove applicabili, ai principi del Tagging clima e digitale, della parità di genere (Gender Equality), della protezione e valorizzazione dei giovani e del superamento dei divari territoriali; che l'attuazione del progetto prevede il rispetto delle norme comunitarie e nazionali applicabili, ivi incluse quelle in materia di trasparenza, uguaglianza di genere e pari opportunità e tutela dei diversamente abili; che l'attuazione del progetto prevede il rispetto della normativa europea e nazionale applicabile, con particolare riferimento ai principi di parità di trattamento, non discriminazione, trasparenza, proporzionalità e pubblicità; che adotterà misure adeguate volte a rispettare il principio di sana gestione finanziaria secondo quanto disciplinato nel Regolamento finanziario (UE, Euratom) 2018/1046 e nell'art. 22 del Regolamento (UE) 2021/241, in particolare in materia di prevenzione dei conflitti di interessi, delle frodi, della corruzione e di recupero e restituzione dei fondi che sono stati indebitamente assegnati; di disporre delle competenze, risorse e qualifiche professionali, sia tecniche che amministrative, necessarie per portare a termine il progetto e assicurare il raggiungimento di eventuali milestone e target associati; di aver considerato e valutato tutte le condizioni che possono incidere sull'ottenimento e utilizzo del finanziamento a valere sulle risorse dell'Investimento M6.C2 – 1.1.1. Ammodernamento del parco tecnologico e digitale ospedaliero (Digitalizzazione delle strutture ospedaliere (DEA Dipartimenti di Emergenza e Accettazione di Livello I e II)) e di averne tenuto conto ai fini dell'elaborazione della proposta progettuale; di essere a conoscenza che l'Amministrazione centrale responsabile di intervento si riserva il diritto di procedere d'ufficio a verifiche, anche a campione, in ordine alla veridicità delle dichiarazioni rilasciate in sede di domanda di finanziamento e/o, comunque, nel corso della procedura, ai sensi e per gli effetti della normativa vigente.</p>	<p>Accetto</p>
--	----------------

Sez. II - DESCRIZIONE E CARATTERISTICHE DELL'INTERVENTO - DICHIARAZIONE DI COERENZA DELL'INTERVENTO CON GLI OBIETTIVI SPECIFICI DELLA MISSIONE DELL'INTERVENTO

<p>Il Soggetto richiedente dichiara sotto la propria responsabilità: che l'intervento contribuisce al completamento della trasformazione digitale delle strutture ospedaliere coinvolte, concorrendo al raggiungimento dell'obiettivo di informatizzazione di n. 280 strutture sede di DEA di I e II livello, in coerenza con quanto definito dal Piano Nazionale di Ripresa e Resilienza per la componente M6.C2 – 1.1.1. Ammodernamento del parco tecnologico e digitale ospedaliero (Digitalizzazione delle strutture ospedaliere (DEA Dipartimenti di Emergenza e Accettazione di Livello I e II)).</p>	<p>Accetto</p>
---	----------------

Sez. II - DESCRIZIONE E CARATTERISTICHE DELL'INTERVENTO - INQUADRAMENTO PROGRAMMATICO

<p>L'Intervento è coerente con i Documenti di Programmazione Regionale e/o gli strumenti di pianificazione del singolo Soggetto richiedente?*</p>	<p>Si</p>
<p>Specificare in quali documenti è stato inserito</p>	<p>Coerenza con la D.G.R. n.1138 del 17/11/2021 con cui è stato preadottato dalla Regione Umbria il nuovo "Piano sanitario regionale 2021-2025" ed in particolare il cap.3.3.2 "Verso un ecosistema di servizi di sanità digitale"</p>
<p>Chiarire come e in quali tempi si intenda implementare l'inserimento nei documenti di programmazione [Ripartire nel cronoprogramma l'attività relativa e indicare la data limite entro la quale deve essere completata]</p>	
<p>È necessario modificare e/o integrare i Documenti di Programmazione Regionale e/o gli strumenti di pianificazione del singolo Soggetto richiedente?*</p>	<p>No</p>
<p>Indicare quali ed in quali tempi si intenda eseguire l'integrazione [Ripartire nel cronoprogramma l'attività relativa e indicare la data limite entro la quale deve essere completata]*</p>	



PNRR – MISSIONE 6 SALUTE

M6.C2 – 1.1.1. Ammodernamento del parco tecnologico e digitale ospedaliero (Digitalizzazione delle strutture ospedaliere (DEA Dipartimenti di Emergenza e Accettazione di Livello I e II))

Sez. II - DESCRIZIONE E CARATTERISTICHE DELL'INTERVENTO - ASPETTI GIURIDICO/AMMINISTRATIVI RELATIVI ALLA APPALTABILITA' DELL'INTERVENTO

L'intervento ha ad oggetto beni già acquisiti o realizzati dal Soggetto Richiedente?*	No
Si rilevano potenziali/interferenze con altri interventi?*	No
Descrivere quali interferenze si rilevano e in che modo tale aspetto non incida sull'attuazione dell'intervento*	
L'intervento prevede di eseguire i lavori in fabbricati che durante gli stessi rimangono anche parzialmente in funzione?*	Si
Descrivere le eventuali misure adottate per la gestione delle interferenze (sedi provvisorie, trasferimenti, ecc.) in modo che tale aspetto non incida sull'attuazione dell'intervento*	Le eventuali misure, se applicabili, adottate per la gestione delle interferenze saranno segnatamente indicate nei documenti DUVRI redatti in fase di affidamento dei contratti.

Sez. II - DESCRIZIONE E CARATTERISTICHE DELL'INTERVENTO - ELEMENTI PROGETTUALI E STATO DI ATTUAZIONE ATTUALE/PREVISTO

Nessun livello di progettazione	si
Studio di fattibilità tecnico economica (o P. Preliminare)	
Approvato / validato*	
Estremi atto di approvazione*	
Progetto definitivo	
Approvato/ validato*	
Estremi atto di approvazione*	
Progetto esecutivo	
Approvato/ validato*	
Estremi atto di approvazione*	
Documento allegato	



PNRR – MISSIONE 6 SALUTE

M6.C2 – 1.1.1. Ammodernamento del parco tecnologico e digitale ospedaliero (Digitalizzazione delle strutture ospedaliere)

Gantt interattivo

Cronoprogramma

	2022	2023	2024	2025	2026
	010203040506070809101112010203040506070809101112010203040506070809101112010203040506070809101112010203040506070809101112				
Approvazione del contratto di sviluppo istituzionale	◆				
Aggiudicazione di tutti i contratti pubblici (Consip)		◆			
Esecuzione del contratto					
Chiusura dell'intervento					
Ospedali digitalizzati (DEA - Dipartime...				◆	



PNRR – MISSIONE 6 SALUTE

M6.C2 – 1.1.1. Ammodernamento del parco tecnologico e digitale ospedaliero (Digitalizzazione delle strutture ospedaliere (DEA Dipartimenti di Emergenza e Accettazione di Livello I e II))

Sez. II - DESCRIZIONE E CARATTERISTICHE DELL'INTERVENTO - QUADRO ECONOMICO DEL PROGETTO

A) FORNITURE	1921571.81
A.1) Sistemi Informativi Clinico-Assistenziali CARTELLA CLINICA ED ENTERPRISE IMAGING Lotto 1 NORD	0.00
A.1.1) Beni	0
A.1.2) Licenze	0
A.1.3) Servizi di installazione, configurazione e deploy	0
A.2) Sistemi Informativi Clinico-Assistenziali CARTELLA CLINICA ED ENTERPRISE IMAGING Lotto 2 CENTRO-SUD	1732739.84
A.2.1) Beni	0
A.2.2) Licenze	0
A.2.3) Servizi di installazione, configurazione e deploy	1732739.84
A.3) Sistemi Informativi Clinico-Assistenziali Telemedicina Lotto 3 NORD	0.00
A.3.1) Beni	0
A.3.2) Licenze	0
A.3.3) Servizi di installazione, configurazione e deploy	0
A.4) Sistemi Informativi Clinico-Assistenziali Telemedicina Lotto 4 CENTRO-SUD	0.00
A.4.1) Beni	0
A.4.2) Licenze	0
A.4.3) Servizi di installazione, configurazione e deploy	0
A.5) Sistemi Informativi Clinico-Assistenziali Servizi di Supporto Lotto 5 NORD	0.00
A.5.1) Beni	0
A.5.2) Licenze	0
A.5.3) Servizi di installazione, configurazione e deploy	0
A.6) Sistemi Informativi Clinico-Assistenziali Servizi di Supporto Lotto 6 CENTRO-SUD	188831.97
A.6.1) Beni	0
A.6.2) Licenze	0
A.6.3) Servizi di installazione, configurazione e deploy	188831.97
A.7) Sistemi Informativi Sanitari e Servizi al Cittadino	0.00
A.7.1) Beni	0
A.7.2) Licenze	0
A.7.3) Servizi di installazione, configurazione e deploy	0
A.8) Sistemi Informativi Gestionali	0.00
A.8.1) Beni	0
A.8.2) Licenze	0
A.8.3) Servizi di installazione, configurazione e deploy	0
A.9) Altri accordi quadro CONSIP	0.00
A.9.1) Beni	0
A.9.2) Licenze	0
A.9.3) Servizi di installazione, configurazione e deploy	0
B) SOMME A DISPOSIZIONE	123385.14
C) IVA	422745.8
TOTALE GENERALE PROGETTO A +B +C (Inclusa IVA)	2467702.75
Il Soggetto richiedente con la presentazione della presente Scheda attesta la congruità degli importi allegando, almeno uno dei seguenti documenti:	Accetto
Un computo metrico estimativo, utilizzando voci e importi del prezzario regionale	no
Stime per analogia con precedenti lavorazioni similari	si
Preventivi di imprese fornitrici/esecutrici	no
Stima parametrica di spesa per voci omogenee	no
Allegare almeno un documento*	



PNRR – MISSIONE 6 SALUTE

M6.C2 – 1.1.1. Ammodernamento del parco tecnologico e digitale ospedaliero (Digitalizzazione delle strutture ospedaliere (DEA Dipartimenti di Emergenza e Accettazione di Livello I e II))

Sez. III - DATI ECONOMICI, FINANZIARI - FONTI DI FINANZIAMENTO DEL PROGETTO

IMPORTO COMPLESSIVO INVESTIMENTO - (Nota: l'importo sarà automaticamente visualizzato in base a quanto imputato nel QUADRO ECONOMICO DEI LAVORI)	2467702.75
FINANZIAMENTO PNRR	2467702.75
Ulteriori fonti di finanziamento?	No
Il Soggetto richiedente dichiara sotto la propria responsabilità che, ai sensi dell'art. 9 del Regolamento (EU) 241/2021, in conformità con quanto indicato dalla circolare del MEF n.33 del 31.12.2021, recante chiarimenti in merito a "Addizionalità, finanziamento complementare e obbligo di assenza del c.d. doppio finanziamento", il sostegno fornito nell'ambito del dispositivo per la ripresa e la resilienza (RRF) in aggiunta al sostegno fornito nell'ambito di altri programmi e strumenti dell'Unione non copre lo stesso costo.	
Indicare le fonti e i rispettivi importi delle eventuali fonti di finanziamento ulteriori rispetto al budget assegnato a valere sul PNRR/FC (indicare la fonte e l'importo in euro separati da #):	

Sez. III - DATI ECONOMICI, FINANZIARI - CRONOPROGRAMMA FINANZIARIO

L'intervento è in corso?	No
Spesa prevista nell'anno 2020	
Spesa prevista nell'anno 2021	
Spesa prevista nell'anno 2022	205695.68
Spesa prevista nell'anno 2023	662648.19
Spesa prevista nell'anno 2024	936710.69
Spesa prevista nell'anno 2025	662648.19



PNRR – MISSIONE 6 SALUTE

M6.C2 – 1.1.1. Ammodernamento del parco tecnologico e digitale ospedaliero (Digitalizzazione delle strutture ospedaliere (DEA Dipartimenti di Emergenza e Accettazione di Livello I e II))

SCHEDA PRESIDIO 2

M6.C2 - 1.1.1. Ammodernamento del parco tecnologico e digitale ospedaliero (Digitalizzazione delle strutture ospedaliere (DEA Dipartimenti di Emergenza e Accettazione di Livello I e II))

Sez. I - IDENTIFICAZIONE DELL'INTERVENTO	
Titolo intervento*	Digitalizzazione dell'Ospedale di Spoleto
CUP / codice progetto*	F37H22001050001
Data apertura CUP (deve essere successiva al 31/01/2020)*	24/02/2022
Importo complessivo intervento - (Nota: l'importo sarà automaticamente visualizzato in base a quanto imputato nel QUADRO ECONOMICO DEI LAVORI)*	1184497.32
Presidio* - Inserire il codice NSIS e descrizione del presidio (utilizzare # come separatore; es. 120267#Ospedale Sandro Pertini)	10080501#Ospedale di Spoleto
Classificazione struttura*	DEA I
Indirizzo*	Via Loreto 3
Comune*	SPOLETO
Descrizione sintetica del Progetto*	Innalzamento al Livello 4 dell'Ospedale di Spoleto tramite implementazione di nuovi sistemi per: - LIS per la gestione dei laboratori di analisi a carattere regionale - RIS/PACS per la diagnostica per immagini a carattere regionale - Anatomia Patologica digitale a carattere regionale - Trasfusionale a carattere regionale - MPI-Repository-Order Entry - Middleware a carattere regionale - Potenziamento Cartella Clinica Elettronica ed integrazioni con gli altri componenti del Sistema Informativo Ospedaliero
Note	Nel progetto è inserita (tra le somme a disposizione) la spesa relativa al personale necessario per la sua realizzazione, fornito di qualifiche non reperibili nell'organico aziendale, da assumere con contratto a tempo determinato ai sensi dell'art. 1 del D.L. n. 80/2021 convertito con modificazioni dalla L. n. 113/2021 e di quanto precisato nella circolare del MEF n. 4 del 18 gennaio 2022. Gli importi includono anche gli eventuali incentivi per le funzioni tecniche di cui all'art.113 del d.lgs. 50/2016 (in particolare per la direzione dell'esecuzione coordinata).

Sez. II - DESCRIZIONE E CARATTERISTICHE DELL'INTERVENTO - DETTAGLIO DEI FABBISOGNI PER UNITA' OPERATIVA	
Sistemi Informativi Clinico-Assistenziali CARTELLA CLINICA ED ENTERPRISE IMAGING Lotto 1 NORD*	No
IMPORTO	
Codice NSIS e descrizione delle Unità Operative coinvolte (utilizzare # come separatore; es. 0803#Cardiologia2) *	
Descrizione	
Data sottoscrizione contratto (deve essere successiva al 01/02/2020 in accordo con l'art. 17, comma 2 del Regolamento UE 2021/241)	
Sistemi Informativi Clinico-Assistenziali CARTELLA CLINICA ED ENTERPRISE IMAGING Lotto 2 CENTRO-SUD *	Si
IMPORTO	831715.13
Codice NSIS e descrizione delle Unità Operative coinvolte (utilizzare # come separatore; es. 0803#Cardiologia2) *	10080501#tutti i reparti
Descrizione	Innalzamento al Livello 4 dell'Ospedale di Spoleto tramite implementazione di nuovi sistemi per: - LIS per la gestione dei laboratori di analisi a carattere regionale - RIS/PACS per la diagnostica per immagini a carattere regionale - Anatomia Patologica digitale a carattere regionale - Trasfusionale a carattere regionale - MPI-Repository-Order Entry - Middleware a carattere regionale - Potenziamento Cartella Clinica Elettronica ed integrazioni con gli altri componenti del Sistema Informativo Ospedaliero
Data sottoscrizione contratto (deve essere successiva al 01/02/2020 in accordo con l'art. 17, comma 2 del Regolamento UE 2021/241)	
Sistemi Informativi Clinico-Assistenziali Telemedicina Lotto 3 NORD*	No
IMPORTO	
Codice NSIS e descrizione delle Unità Operative coinvolte (utilizzare # come separatore; es. 0803#Cardiologia2) *	
Descrizione	
Data sottoscrizione contratto (deve essere successiva al 01/02/2020 in accordo con l'art. 17, comma 2 del Regolamento UE 2021/241)	
Sistemi Informativi Clinico-Assistenziali Telemedicina Lotto 4 CENTRO-SUD*	No



PNRR – MISSIONE 6 SALUTE

M6.C2 – 1.1.1. Ammodernamento del parco tecnologico e digitale ospedaliero (Digitalizzazione delle strutture ospedaliere (DEA Dipartimenti di Emergenza e Accettazione di Livello I e II))

IMPORTO	
Codice NSIS e descrizione delle Unità Operative coinvolte (utilizzare # come separatore; es. 0803#Cardiologia2) *	
Descrizione	
Data sottoscrizione contratto (deve essere successiva al 01/02/2020 in accordo con l'art. 17, comma 2 del Regolamento UE 2021/241)	
Sistemi Informativi Clinico-Assistenziali Servizi di Supporto Lotto 5 NORD*	No
IMPORTO	
Codice NSIS e descrizione delle Unità Operative coinvolte (utilizzare # come separatore; es. 0803#Cardiologia2) *	
Descrizione	
Data sottoscrizione contratto (deve essere successiva al 01/02/2020 in accordo con l'art. 17, comma 2 del Regolamento UE 2021/241)	
Sistemi Informativi Clinico-Assistenziali Servizi di Supporto Lotto 6 CENTRO-SUD*	Si
IMPORTO	
	90639.34
Codice NSIS e descrizione delle Unità Operative coinvolte (utilizzare # come separatore; es. 0803#Cardiologia2) *	10080501#tutti i reparti
Descrizione	servizi di supporto dei servizi sistemi informativi aziendali, per servizi tecnico-operativi legati al supporto tematico per l'attuazione degli interventi stessi (ed in particolare quelli unitari che richiedono un coordinamento inter-aziendale), per l'analisi/digitalizzazione di processi aziendali e per il governo/gestione di progetti e sistemi durante il cambiamento, con attività da prevedere a corpo e/o a consumo in una declinazione basata su piani di lavoro semestrali
Data sottoscrizione contratto (deve essere successiva al 01/02/2020 in accordo con l'art. 17, comma 2 del Regolamento UE 2021/241)	
Sistemi Informativi Sanitari e Servizi al Cittadino*	No
IMPORTO	
Codice NSIS e descrizione delle Unità Operative coinvolte (utilizzare # come separatore; es. 0803#Cardiologia2) *	
Descrizione	
Data sottoscrizione contratto (deve essere successiva al 01/02/2020 in accordo con l'art. 17, comma 2 del Regolamento UE 2021/241)	
Sistemi Informativi Gestionali*	No
IMPORTO	
Codice NSIS e descrizione delle Unità Operative coinvolte (utilizzare # come separatore; es. 0803#Cardiologia2) *	
Descrizione	
Data sottoscrizione contratto (deve essere successiva al 01/02/2020 in accordo con l'art. 17, comma 2 del Regolamento UE 2021/241)	
Altri accordi quadro CONSIP* (purchè successivi al 01/02/2020)	No
IMPORTO	
Codice NSIS e descrizione delle Unità Operative coinvolte (utilizzare # come separatore; es. 0803#Cardiologia2) *	
Descrizione*	
Data sottoscrizione contratto (deve essere successiva al 01/02/2020 in accordo con l'art. 17, comma 2 del Regolamento UE 2021/241)	
Note	



PNRR – MISSIONE 6 SALUTE

M6.C2 – 1.1.1. Ammodernamento del parco tecnologico e digitale ospedaliero (Digitalizzazione delle strutture ospedaliere (DEA Dipartimenti di Emergenza e Accettazione di Livello I e II))

Sez. II - DESCRIZIONE E CARATTERISTICHE DELL'INTERVENTO - DICHIARAZIONE DI COERENZA DELL'INTERVENTO CON GLI OBIETTIVI GENERALI DEL PNRR

<p>Il Soggetto richiedente dichiara sotto la propria responsabilità: di garantire che, ai sensi dell'art. 9 del Regolamento (EU) 241/2021, in conformità con quanto indicato dalla circolare del MEF n.33 del 31.12.2021, recante chiarimenti in merito a "Addizionalità, finanziamento complementare e obbligo di assenza del c.d. doppio finanziamento", in caso di progetti di investimento sostenuti da altri programmi e strumenti dell'Unione, il sostegno fornito nell'ambito del dispositivo per la ripresa e la resilienza (RRF) non copre lo stesso costo; che la realizzazione delle attività progettuali prevede di non arrecare un danno significativo agli obiettivi ambientali, ai sensi dell'articolo 17 del Regolamento (UE) 2020/852; che la realizzazione delle attività progettuali è coerente con i principi e gli obblighi specifici del PNRR relativamente al principio del "Do No Significant Harm" (DNSH) e, ove applicabili, ai principi del Tagging clima e digitale, della parità di genere (Gender Equality), della protezione e valorizzazione dei giovani e del superamento dei divari territoriali; che l'attuazione del progetto prevede il rispetto delle norme comunitarie e nazionali applicabili, ivi incluse quelle in materia di trasparenza, uguaglianza di genere e pari opportunità e tutela dei diversamente abili; che l'attuazione del progetto prevede il rispetto della normativa europea e nazionale applicabile, con particolare riferimento ai principi di parità di trattamento, non discriminazione, trasparenza, proporzionalità e pubblicità; che adotterà misure adeguate volte a rispettare il principio di sana gestione finanziaria secondo quanto disciplinato nel Regolamento finanziario (UE, Euratom) 2018/1046 e nell'art. 22 del Regolamento (UE) 2021/241, in particolare in materia di prevenzione dei conflitti di interessi, delle frodi, della corruzione e di recupero e restituzione dei fondi che sono stati indebitamente assegnati; di disporre delle competenze, risorse e qualifiche professionali, sia tecniche che amministrative, necessarie per portare a termine il progetto e assicurare il raggiungimento di eventuali milestone e target associati; di aver considerato e valutato tutte le condizioni che possono incidere sull'ottenimento e utilizzo del finanziamento a valere sulle risorse dell'Investimento M6.C2 – 1.1.1. Ammodernamento del parco tecnologico e digitale ospedaliero (Digitalizzazione delle strutture ospedaliere (DEA Dipartimenti di Emergenza e Accettazione di Livello I e II)) e di averne tenuto conto ai fini dell'elaborazione della proposta progettuale; di essere a conoscenza che l'Amministrazione centrale responsabile di intervento si riserva il diritto di procedere d'ufficio a verifiche, anche a campione, in ordine alla veridicità delle dichiarazioni rilasciate in sede di domanda di finanziamento e/o, comunque, nel corso della procedura, ai sensi e per gli effetti della normativa vigente.</p>	<p>Accetto</p>
--	----------------

Sez. II - DESCRIZIONE E CARATTERISTICHE DELL'INTERVENTO - DICHIARAZIONE DI COERENZA DELL'INTERVENTO CON GLI OBIETTIVI SPECIFICI DELLA MISSIONE DELL'INTERVENTO

<p>Il Soggetto richiedente dichiara sotto la propria responsabilità: che l'intervento contribuisce al completamento della trasformazione digitale delle strutture ospedaliere coinvolte, concorrendo al raggiungimento dell'obiettivo di informatizzazione di n. 280 strutture sede di DEA di I e II livello, in coerenza con quanto definito dal Piano Nazionale di Ripresa e Resilienza per la componente M6.C2 – 1.1.1. Ammodernamento del parco tecnologico e digitale ospedaliero (Digitalizzazione delle strutture ospedaliere (DEA Dipartimenti di Emergenza e Accettazione di Livello I e II)).</p>	<p>Accetto</p>
---	----------------

Sez. II - DESCRIZIONE E CARATTERISTICHE DELL'INTERVENTO - INQUADRAMENTO PROGRAMMATICO

<p>L'Intervento è coerente con i Documenti di Programmazione Regionale e/o gli strumenti di pianificazione del singolo Soggetto richiedente?*</p>	<p>Si</p>
<p>Specificare in quali documenti è stato inserito</p>	<p>Coerenza con la D.G.R. n.1138 del 17/11/2021 con cui è stato preadottato dalla Regione Umbria il nuovo "Piano sanitario regionale 2021-2025" ed in particolare il cap.3.3.2 "Verso un ecosistema di servizi di sanità digitale"</p>
<p>Chiarire come e in quali tempi si intenda implementare l'inserimento nei documenti di programmazione [Riportare nel cronoprogramma l'attività relativa e indicare la data limite entro la quale deve essere completata]</p>	
<p>È necessario modificare e/o integrare i Documenti di Programmazione Regionale e/o gli strumenti di pianificazione del singolo Soggetto richiedente?*</p>	<p>No</p>
<p>Indicare quali ed in quali tempi si intenda eseguire l'integrazione [Riportare nel cronoprogramma l'attività relativa e indicare la data limite entro la quale deve essere completata]*</p>	



PNRR – MISSIONE 6 SALUTE

M6.C2 – 1.1.1. Ammodernamento del parco tecnologico e digitale ospedaliero (Digitalizzazione delle strutture ospedaliere (DEA Dipartimenti di Emergenza e Accettazione di Livello I e II))

Sez. II - DESCRIZIONE E CARATTERISTICHE DELL'INTERVENTO - ASPETTI GIURIDICO/AMMINISTRATIVI RELATIVI ALLA APPALTABILITA' DELL'INTERVENTO

L'intervento ha ad oggetto beni già acquisiti o realizzati dal Soggetto Richiedente?*	No
Si rilevano potenziali/interferenze con altri interventi?*	No
Descrivere quali interferenze si rilevano e in che modo tale aspetto non incida sull'attuazione dell'intervento*	
L'intervento prevede di eseguire i lavori in fabbricati che durante gli stessi rimangono anche parzialmente in funzione?*	Si
Descrivere le eventuali misure adottate per la gestione delle interferenze (sedi provvisorie, trasferimenti, ecc.) in modo che tale aspetto non incida sull'attuazione dell'intervento*	Le eventuali misure, se applicabili, adottate per la gestione delle interferenze saranno segnatamente indicate nei documenti DUVRI redatti in fase di affidamento dei contratti.

Sez. II - DESCRIZIONE E CARATTERISTICHE DELL'INTERVENTO - ELEMENTI PROGETTUALI E STATO DI ATTUAZIONE ATTUALE/PREVISTO

Nessun livello di progettazione	si
Studio di fattibilità tecnico economica (o P. Preliminare)	
Approvato / validato*	
Estremi atto di approvazione*	
Progetto definitivo	
Approvato/ validato*	
Estremi atto di approvazione*	
Progetto esecutivo	
Approvato/ validato*	
Estremi atto di approvazione*	
Documento allegato	



PNRR – MISSIONE 6 SALUTE

M6.C2 – 1.1.1. Ammodernamento del parco tecnologico e digitale ospedaliero (Digitalizzazione delle strutture ospedaliere)

Gantt interattivo

Cronoprogramma

	2022	2023	2024	2025	2026
	010203040506070809101112010203040506070809101112010203040506070809101112010203040506070809101112010203040506070809101112				
Approvazione del contratto di sviluppo istituzionale	◆				
Aggiudicazione di tutti i contratti pubblici (Consip)		◆			
Esecuzione del contratto					
Chiusura dell'intervento					
Ospedali digitalizzati (DEA - Dipartime...				◆	



PNRR – MISSIONE 6 SALUTE

M6.C2 – 1.1.1. Ammodernamento del parco tecnologico e digitale ospedaliero (Digitalizzazione delle strutture ospedaliere (DEA Dipartimenti di Emergenza e Accettazione di Livello I e II))

Sez. II - DESCRIZIONE E CARATTERISTICHE DELL'INTERVENTO - QUADRO ECONOMICO DEL PROGETTO

A) FORNITURE	922354.47
A.1) Sistemi Informativi Clinico-Assistenziali CARTELLA CLINICA ED ENTERPRISE IMAGING Lotto 1 NORD	0.00
A.1.1) Beni	0
A.1.2) Licenze	0
A.1.3) Servizi di installazione, configurazione e deploy	0
A.2) Sistemi Informativi Clinico-Assistenziali CARTELLA CLINICA ED ENTERPRISE IMAGING Lotto 2 CENTRO-SUD	831715.13
A.2.1) Beni	0
A.2.2) Licenze	0
A.2.3) Servizi di installazione, configurazione e deploy	831715.13
A.3) Sistemi Informativi Clinico-Assistenziali Telemedicina Lotto 3 NORD	0.00
A.3.1) Beni	0
A.3.2) Licenze	0
A.3.3) Servizi di installazione, configurazione e deploy	0
A.4) Sistemi Informativi Clinico-Assistenziali Telemedicina Lotto 4 CENTRO-SUD	0.00
A.4.1) Beni	0
A.4.2) Licenze	0
A.4.3) Servizi di installazione, configurazione e deploy	0
A.5) Sistemi Informativi Clinico-Assistenziali Servizi di Supporto Lotto 5 NORD	0.00
A.5.1) Beni	0
A.5.2) Licenze	0
A.5.3) Servizi di installazione, configurazione e deploy	0
A.6) Sistemi Informativi Clinico-Assistenziali Servizi di Supporto Lotto 6 CENTRO-SUD	90639.34
A.6.1) Beni	0
A.6.2) Licenze	0
A.6.3) Servizi di installazione, configurazione e deploy	90639.34
A.7) Sistemi Informativi Sanitari e Servizi al Cittadino	0.00
A.7.1) Beni	0
A.7.2) Licenze	0
A.7.3) Servizi di installazione, configurazione e deploy	0
A.8) Sistemi Informativi Gestionali	0.00
A.8.1) Beni	0
A.8.2) Licenze	0
A.8.3) Servizi di installazione, configurazione e deploy	0
A.9) Altri accordi quadro CONSIP	0.00
A.9.1) Beni	0
A.9.2) Licenze	0
A.9.3) Servizi di installazione, configurazione e deploy	0
B) SOMME A DISPOSIZIONE	59224.87
C) IVA	202917.98
TOTALE GENERALE PROGETTO A +B +C (Inclusa IVA)	1184497.32
Il Soggetto richiedente con la presentazione della presente Scheda attesta la congruità degli importi allegando, almeno uno dei seguenti documenti:	Accetto
Un computo metrico estimativo, utilizzando voci e importi del prezzario regionale	no
Stime per analogia con precedenti lavorazioni similari	si
Preventivi di imprese fornitrici/esecutrici	no
Stima parametrica di spesa per voci omogenee	no
Allegare almeno un documento*	



PNRR – MISSIONE 6 SALUTE

M6.C2 – 1.1.1. Ammodernamento del parco tecnologico e digitale ospedaliero (Digitalizzazione delle strutture ospedaliere (DEA Dipartimenti di Emergenza e Accettazione di Livello I e II))

Sez. III - DATI ECONOMICI, FINANZIARI - FONTI DI FINANZIAMENTO DEL PROGETTO

IMPORTO COMPLESSIVO INVESTIMENTO - (Nota: l'importo sarà automaticamente visualizzato in base a quanto imputato nel QUADRO ECONOMICO DEI LAVORI)	1184497.32
FINANZIAMENTO PNRR	1184497.32
Ulteriori fonti di finanziamento?	No
Il Soggetto richiedente dichiara sotto la propria responsabilità che, ai sensi dell'art. 9 del Regolamento (EU) 241/2021, in conformità con quanto indicato dalla circolare del MEF n.33 del 31.12.2021, recante chiarimenti in merito a "Addizionalità, finanziamento complementare e obbligo di assenza del c.d. doppio finanziamento", il sostegno fornito nell'ambito del dispositivo per la ripresa e la resilienza (RRF) in aggiunta al sostegno fornito nell'ambito di altri programmi e strumenti dell'Unione non copre lo stesso costo.	
Indicare le fonti e i rispettivi importi delle eventuali fonti di finanziamento ulteriori rispetto al budget assegnato a valere sul PNRR/FC (indicare la fonte e l'importo in euro separati da #):	

Sez. III - DATI ECONOMICI, FINANZIARI - CRONOPROGRAMMA FINANZIARIO

L'intervento è in corso?	No
Spesa prevista nell'anno 2020	
Spesa prevista nell'anno 2021	
Spesa prevista nell'anno 2022	98733.93
Spesa prevista nell'anno 2023	318071.13
Spesa prevista nell'anno 2024	449621.13
Spesa prevista nell'anno 2025	318071.13



PNRR – MISSIONE 6 SALUTE

M6.C2 – 1.1.1. Ammodernamento del parco tecnologico e digitale ospedaliero (Digitalizzazione delle strutture ospedaliere (DEA Dipartimenti di Emergenza e Accettazione di Livello I e II))

SCHEMA PRESIDIO 3

M6.C2 - 1.1.1. Ammodernamento del parco tecnologico e digitale ospedaliero (Digitalizzazione delle strutture ospedaliere (DEA Dipartimenti di Emergenza e Accettazione di Livello I e II))

Sez. I - IDENTIFICAZIONE DELL'INTERVENTO	
Titolo intervento*	Digitalizzazione dell'Ospedale di Orvieto
CUP / codice progetto*	F47H22001310001
Data apertura CUP (deve essere successiva al 31/01/2020)*	24/02/2022
Importo complessivo intervento - (Nota: l'importo sarà automaticamente visualizzato in base a quanto imputato nel QUADRO ECONOMICO DEI LAVORI)*	1283205.43
Presidio* - Inserire il codice NSIS e descrizione del presidio (utilizzare # come separatore; es. 120267#Ospedale Sandro Pertini)	10080600#Ospedale di Orvieto
Classificazione struttura*	DEA I
Indirizzo*	Località Ciconia snc
Comune*	ORVIETO
Descrizione sintetica del Progetto*	Innalzamento al Livello 4 dell'Ospedale di Orvieto tramite implementazione di nuovi sistemi per: - LIS per la gestione dei laboratori di analisi a carattere regionale - RIS/PACS per la diagnostica per immagini a carattere regionale - Anatomia Patologica digitale a carattere regionale - Trasfusionale a carattere regionale - MPI-Repository-Order Entry - Middleware a carattere regionale - Potenziamento Cartella Clinica Elettronica ed integrazioni con gli altri componenti del Sistema Informativo Ospedaliero
Note	Nel progetto è inserita (tra le somme a disposizione) la spesa relativa al personale necessario per la sua realizzazione, fornito di qualifiche non reperibili nell'organico aziendale, da assumere con contratto a tempo determinato ai sensi dell'art. 1 del D.L. n. 80/2021 convertito con modificazioni dalla L. n. 113/2021 e di quanto precisato nella circolare del MEF n. 4 del 18 gennaio 2022. Gli importi includono anche gli eventuali incentivi per le funzioni tecniche di cui all'art.113 del d.lgs. 50/2016 (in particolare per la direzione dell'esecuzione coordinata).

Sez. II - DESCRIZIONE E CARATTERISTICHE DELL'INTERVENTO - DETTAGLIO DEI FABBISOGNI PER UNITA' OPERATIVA	
Sistemi Informativi Clinico-Assistenziali CARTELLA CLINICA ED ENTERPRISE IMAGING Lotto 1 NORD*	No
IMPORTO	
Codice NSIS e descrizione delle Unità Operative coinvolte (utilizzare # come separatore; es. 0803#Cardiologia2) *	
Descrizione	
Data sottoscrizione contratto (deve essere successiva al 01/02/2020 in accordo con l'art. 17, comma 2 del Regolamento UE 2021/241)	
Sistemi Informativi Clinico-Assistenziali CARTELLA CLINICA ED ENTERPRISE IMAGING Lotto 2 CENTRO-SUD *	Si
IMPORTO	901024.72
Codice NSIS e descrizione delle Unità Operative coinvolte (utilizzare # come separatore; es. 0803#Cardiologia2) *	10080600#tutti i reparti
Descrizione	Innalzamento al Livello 4 dell'Ospedale di Orvieto tramite implementazione di nuovi sistemi per: - LIS per la gestione dei laboratori di analisi a carattere regionale - RIS/PACS per la diagnostica per immagini a carattere regionale - Anatomia Patologica digitale a carattere regionale - Trasfusionale a carattere regionale - MPI-Repository-Order Entry - Middleware a carattere regionale - Potenziamento Cartella Clinica Elettronica ed integrazioni con i gli altri componenti del Sistema Informativo Ospedaliero
Data sottoscrizione contratto (deve essere successiva al 01/02/2020 in accordo con l'art. 17, comma 2 del Regolamento UE 2021/241)	
Sistemi Informativi Clinico-Assistenziali Telemedicina Lotto 3 NORD*	No
IMPORTO	
Codice NSIS e descrizione delle Unità Operative coinvolte (utilizzare # come separatore; es. 0803#Cardiologia2) *	
Descrizione	
Data sottoscrizione contratto (deve essere successiva al 01/02/2020 in accordo con l'art. 17, comma 2 del Regolamento UE 2021/241)	
Sistemi Informativi Clinico-Assistenziali Telemedicina Lotto 4 CENTRO-SUD*	No



PNRR – MISSIONE 6 SALUTE

M6.C2 – 1.1.1. Ammodernamento del parco tecnologico e digitale ospedaliero (Digitalizzazione delle strutture ospedaliere (DEA Dipartimenti di Emergenza e Accettazione di Livello I e II))

IMPORTO	
Codice NSIS e descrizione delle Unità Operative coinvolte (utilizzare # come separatore; es. 0803#Cardiologia2) *	
Descrizione	
Data sottoscrizione contratto (deve essere successiva al 01/02/2020 in accordo con l'art. 17, comma 2 del Regolamento UE 2021/241)	
Sistemi Informativi Clinico-Assistenziali Servizi di Supporto Lotto 5 NORD*	No
IMPORTO	
Codice NSIS e descrizione delle Unità Operative coinvolte (utilizzare # come separatore; es. 0803#Cardiologia2) *	
Descrizione	
Data sottoscrizione contratto (deve essere successiva al 01/02/2020 in accordo con l'art. 17, comma 2 del Regolamento UE 2021/241)	
Sistemi Informativi Clinico-Assistenziali Servizi di Supporto Lotto 6 CENTRO-SUD*	Si
IMPORTO	98192.62
Codice NSIS e descrizione delle Unità Operative coinvolte (utilizzare # come separatore; es. 0803#Cardiologia2) *	10080600#tutti i reparti
Descrizione	servizi di supporto dei servizi sistemi informativi aziendali, per servizi tecnico-operativi legati al supporto tematico per l'attuazione degli interventi stessi (ed in particolare quelli unitari che richiedono un coordinamento inter-aziendale), per l'analisi/digitalizzazione di processi aziendali e per il governo/gestione di progetti e sistemi durante il cambiamento, con attività da prevedere a corpo e/o a consumo in una declinazione basata su piani di lavoro semestrali
Data sottoscrizione contratto (deve essere successiva al 01/02/2020 in accordo con l'art. 17, comma 2 del Regolamento UE 2021/241)	
Sistemi Informativi Sanitari e Servizi al Cittadino*	No
IMPORTO	
Codice NSIS e descrizione delle Unità Operative coinvolte (utilizzare # come separatore; es. 0803#Cardiologia2) *	
Descrizione	
Data sottoscrizione contratto (deve essere successiva al 01/02/2020 in accordo con l'art. 17, comma 2 del Regolamento UE 2021/241)	
Sistemi Informativi Gestionali*	No
IMPORTO	
Codice NSIS e descrizione delle Unità Operative coinvolte (utilizzare # come separatore; es. 0803#Cardiologia2) *	
Descrizione	
Data sottoscrizione contratto (deve essere successiva al 01/02/2020 in accordo con l'art. 17, comma 2 del Regolamento UE 2021/241)	
Altri accordi quadro CONSIP* (purchè successivi al 01/02/2020)	No
IMPORTO	
Codice NSIS e descrizione delle Unità Operative coinvolte (utilizzare # come separatore; es. 0803#Cardiologia2) *	
Descrizione*	
Data sottoscrizione contratto (deve essere successiva al 01/02/2020 in accordo con l'art. 17, comma 2 del Regolamento UE 2021/241)	
Note	



PNRR – MISSIONE 6 SALUTE

M6.C2 – 1.1.1. Ammodernamento del parco tecnologico e digitale ospedaliero (Digitalizzazione delle strutture ospedaliere (DEA Dipartimenti di Emergenza e Accettazione di Livello I e II))

Sez. II - DESCRIZIONE E CARATTERISTICHE DELL'INTERVENTO - DICHIARAZIONE DI COERENZA DELL'INTERVENTO CON GLI OBIETTIVI GENERALI DEL PNRR

<p>Il Soggetto richiedente dichiara sotto la propria responsabilità: di garantire che, ai sensi dell'art. 9 del Regolamento (EU) 241/2021, in conformità con quanto indicato dalla circolare del MEF n.33 del 31.12.2021, recante chiarimenti in merito a "Addizionalità, finanziamento complementare e obbligo di assenza del c.d. doppio finanziamento", in caso di progetti di investimento sostenuti da altri programmi e strumenti dell'Unione, il sostegno fornito nell'ambito del dispositivo per la ripresa e la resilienza (RRF) non copre lo stesso costo; che la realizzazione delle attività progettuali prevede di non arrecare un danno significativo agli obiettivi ambientali, ai sensi dell'articolo 17 del Regolamento (UE) 2020/852; che la realizzazione delle attività progettuali è coerente con i principi e gli obblighi specifici del PNRR relativamente al principio del "Do No Significant Harm" (DNSH) e, ove applicabili, ai principi del Tagging clima e digitale, della parità di genere (Gender Equality), della protezione e valorizzazione dei giovani e del superamento dei divari territoriali; che l'attuazione del progetto prevede il rispetto delle norme comunitarie e nazionali applicabili, ivi incluse quelle in materia di trasparenza, uguaglianza di genere e pari opportunità e tutela dei diversamente abili; che l'attuazione del progetto prevede il rispetto della normativa europea e nazionale applicabile, con particolare riferimento ai principi di parità di trattamento, non discriminazione, trasparenza, proporzionalità e pubblicità; che adotterà misure adeguate volte a rispettare il principio di sana gestione finanziaria secondo quanto disciplinato nel Regolamento finanziario (UE, Euratom) 2018/1046 e nell'art. 22 del Regolamento (UE) 2021/241, in particolare in materia di prevenzione dei conflitti di interessi, delle frodi, della corruzione e di recupero e restituzione dei fondi che sono stati indebitamente assegnati; di disporre delle competenze, risorse e qualifiche professionali, sia tecniche che amministrative, necessarie per portare a termine il progetto e assicurare il raggiungimento di eventuali milestone e target associati; di aver considerato e valutato tutte le condizioni che possono incidere sull'ottenimento e utilizzo del finanziamento a valere sulle risorse dell'Investimento M6.C2 – 1.1.1. Ammodernamento del parco tecnologico e digitale ospedaliero (Digitalizzazione delle strutture ospedaliere (DEA Dipartimenti di Emergenza e Accettazione di Livello I e II)) e di averne tenuto conto ai fini dell'elaborazione della proposta progettuale; di essere a conoscenza che l'Amministrazione centrale responsabile di intervento si riserva il diritto di procedere d'ufficio a verifiche, anche a campione, in ordine alla veridicità delle dichiarazioni rilasciate in sede di domanda di finanziamento e/o, comunque, nel corso della procedura, ai sensi e per gli effetti della normativa vigente.</p>	<p>Accetto</p>
--	----------------

Sez. II - DESCRIZIONE E CARATTERISTICHE DELL'INTERVENTO - DICHIARAZIONE DI COERENZA DELL'INTERVENTO CON GLI OBIETTIVI SPECIFICI DELLA MISSIONE DELL'INTERVENTO

<p>Il Soggetto richiedente dichiara sotto la propria responsabilità: che l'intervento contribuisce al completamento della trasformazione digitale delle strutture ospedaliere coinvolte, concorrendo al raggiungimento dell'obiettivo di informatizzazione di n. 280 strutture sede di DEA di I e II livello, in coerenza con quanto definito dal Piano Nazionale di Ripresa e Resilienza per la componente M6.C2 – 1.1.1. Ammodernamento del parco tecnologico e digitale ospedaliero (Digitalizzazione delle strutture ospedaliere (DEA Dipartimenti di Emergenza e Accettazione di Livello I e II)).</p>	<p>Accetto</p>
---	----------------

Sez. II - DESCRIZIONE E CARATTERISTICHE DELL'INTERVENTO - INQUADRAMENTO PROGRAMMATICO

<p>L'Intervento è coerente con i Documenti di Programmazione Regionale e/o gli strumenti di pianificazione del singolo Soggetto richiedente?*</p>	<p>Si</p>
<p>Specificare in quali documenti è stato inserito</p>	<p>Coerenza con la D.G.R. n.1138 del 17/11/2021 con cui è stato preadottato dalla Regione Umbria il nuovo "Piano sanitario regionale 2021-2025" ed in particolare il cap.3.3.2 "Verso un ecosistema di servizi di sanità digitale"</p>
<p>Chiarire come e in quali tempi si intenda implementare l'inserimento nei documenti di programmazione [Riportare nel cronoprogramma l'attività relativa e indicare la data limite entro la quale deve essere completata]</p>	
<p>È necessario modificare e/o integrare i Documenti di Programmazione Regionale e/o gli strumenti di pianificazione del singolo Soggetto richiedente?*</p>	<p>No</p>
<p>Indicare quali ed in quali tempi si intenda eseguire l'integrazione [Riportare nel cronoprogramma l'attività relativa e indicare la data limite entro la quale deve essere completata]*</p>	



PNRR – MISSIONE 6 SALUTE

M6.C2 – 1.1.1. Ammodernamento del parco tecnologico e digitale ospedaliero (Digitalizzazione delle strutture ospedaliere (DEA Dipartimenti di Emergenza e Accettazione di Livello I e II))

Sez. II - DESCRIZIONE E CARATTERISTICHE DELL'INTERVENTO - ASPETTI GIURIDICO/AMMINISTRATIVI RELATIVI ALLA APPALTABILITA' DELL'INTERVENTO

L'intervento ha ad oggetto beni già acquisiti o realizzati dal Soggetto Richiedente?*	No
Si rilevano potenziali/interferenze con altri interventi?*	No
Descrivere quali interferenze si rilevano e in che modo tale aspetto non incida sull'attuazione dell'intervento*	
L'intervento prevede di eseguire i lavori in fabbricati che durante gli stessi rimangono anche parzialmente in funzione?*	Si
Descrivere le eventuali misure adottate per la gestione delle interferenze (sedi provvisorie, trasferimenti, ecc.) in modo che tale aspetto non incida sull'attuazione dell'intervento*	Le eventuali misure, se applicabili, adottate per la gestione delle interferenze saranno segnatamente indicate nei documenti DUVRI redatti in fase di affidamento dei contratti.

Sez. II - DESCRIZIONE E CARATTERISTICHE DELL'INTERVENTO - ELEMENTI PROGETTUALI E STATO DI ATTUAZIONE ATTUALE/PREVISTO

Nessun livello di progettazione	si
Studio di fattibilità tecnico economica (o P. Preliminare)	
Approvato / validato*	
Estremi atto di approvazione*	
Progetto definitivo	
Approvato/ validato*	
Estremi atto di approvazione*	
Progetto esecutivo	
Approvato/ validato*	
Estremi atto di approvazione*	
Documento allegato	



PNRR – MISSIONE 6 SALUTE

M6.C2 – 1.1.1. Ammodernamento del parco tecnologico e digitale ospedaliero (Digitalizzazione delle strutture ospedaliere)

Gantt interattivo

Cronoprogramma

	2022	2023	2024	2025	2026
	010203040506070809101112010203040506070809101112010203040506070809101112010203040506070809101112010203040506070809101112				
Approvazione del contratto di sviluppo istituzionale	◆				
Aggiudicazione di tutti i contratti pubblici (Consip)		◆			
Esecuzione del contratto					
Chiusura dell'intervento					
Ospedali digitalizzati (DEA - Dipartime...				◆	



PNRR – MISSIONE 6 SALUTE

M6.C2 – 1.1.1. Ammodernamento del parco tecnologico e digitale ospedaliero (Digitalizzazione delle strutture ospedaliere (DEA Dipartimenti di Emergenza e Accettazione di Livello I e II))

Sez. II - DESCRIZIONE E CARATTERISTICHE DELL'INTERVENTO - QUADRO ECONOMICO DEL PROGETTO

A) FORNITURE	999217.34
A.1) Sistemi Informativi Clinico-Assistenziali CARTELLA CLINICA ED ENTERPRISE IMAGING Lotto 1 NORD	0.00
A.1.1) Beni	0
A.1.2) Licenze	0
A.1.3) Servizi di installazione, configurazione e deploy	0
A.2) Sistemi Informativi Clinico-Assistenziali CARTELLA CLINICA ED ENTERPRISE IMAGING Lotto 2 CENTRO-SUD	901024.72
A.2.1) Beni	0
A.2.2) Licenze	0
A.2.3) Servizi di installazione, configurazione e deploy	901024.72
A.3) Sistemi Informativi Clinico-Assistenziali Telemedicina Lotto 3 NORD	0.00
A.3.1) Beni	0
A.3.2) Licenze	0
A.3.3) Servizi di installazione, configurazione e deploy	0
A.4) Sistemi Informativi Clinico-Assistenziali Telemedicina Lotto 4 CENTRO-SUD	0.00
A.4.1) Beni	0
A.4.2) Licenze	0
A.4.3) Servizi di installazione, configurazione e deploy	0
A.5) Sistemi Informativi Clinico-Assistenziali Servizi di Supporto Lotto 5 NORD	0.00
A.5.1) Beni	0
A.5.2) Licenze	0
A.5.3) Servizi di installazione, configurazione e deploy	0
A.6) Sistemi Informativi Clinico-Assistenziali Servizi di Supporto Lotto 6 CENTRO-SUD	98192.62
A.6.1) Beni	0
A.6.2) Licenze	0
A.6.3) Servizi di installazione, configurazione e deploy	98192.62
A.7) Sistemi Informativi Sanitari e Servizi al Cittadino	0.00
A.7.1) Beni	0
A.7.2) Licenze	0
A.7.3) Servizi di installazione, configurazione e deploy	0
A.8) Sistemi Informativi Gestionali	0.00
A.8.1) Beni	0
A.8.2) Licenze	0
A.8.3) Servizi di installazione, configurazione e deploy	0
A.9) Altri accordi quadro CONSIP	0.00
A.9.1) Beni	0
A.9.2) Licenze	0
A.9.3) Servizi di installazione, configurazione e deploy	0
B) SOMME A DISPOSIZIONE	64160.27
C) IVA	219827.82
TOTALE GENERALE PROGETTO A +B +C (Inclusa IVA)	1283205.43
Il Soggetto richiedente con la presentazione della presente Scheda attesta la congruità degli importi allegando, almeno uno dei seguenti documenti:	Accetto
Un computo metrico estimativo, utilizzando voci e importi del prezzario regionale	no
Stime per analogia con precedenti lavorazioni similari	si
Preventivi di imprese fornitrici/esecutrici	no
Stima parametrica di spesa per voci omogenee	no
Allegare almeno un documento*	



PNRR – MISSIONE 6 SALUTE

M6.C2 – 1.1.1. Ammodernamento del parco tecnologico e digitale ospedaliero (Digitalizzazione delle strutture ospedaliere (DEA Dipartimenti di Emergenza e Accettazione di Livello I e II))

Sez. III - DATI ECONOMICI, FINANZIARI - FONTI DI FINANZIAMENTO DEL PROGETTO

IMPORTO COMPLESSIVO INVESTIMENTO - (Nota: l'importo sarà automaticamente visualizzato in base a quanto imputato nel QUADRO ECONOMICO DEI LAVORI)	1283205.43
FINANZIAMENTO PNRR	1283205
Ulteriori fonti di finanziamento?	No
Il Soggetto richiedente dichiara sotto la propria responsabilità che, ai sensi dell'art. 9 del Regolamento (EU) 241/2021, in conformità con quanto indicato dalla circolare del MEF n.33 del 31.12.2021, recante chiarimenti in merito a "Addizionalità, finanziamento complementare e obbligo di assenza del c.d. doppio finanziamento", il sostegno fornito nell'ambito del dispositivo per la ripresa e la resilienza (RRF) in aggiunta al sostegno fornito nell'ambito di altri programmi e strumenti dell'Unione non copre lo stesso costo.	
Indicare le fonti e i rispettivi importi delle eventuali fonti di finanziamento ulteriori rispetto al budget assegnato a valere sul PNRR/FC (indicare la fonte e l'importo in euro separati da #):	

Sez. III - DATI ECONOMICI, FINANZIARI - CRONOPROGRAMMA FINANZIARIO

L'intervento è in corso?	No
Spesa prevista nell'anno 2020	
Spesa prevista nell'anno 2021	
Spesa prevista nell'anno 2022	106961.75
Spesa prevista nell'anno 2023	344577.06
Spesa prevista nell'anno 2024	487089.56
Spesa prevista nell'anno 2025	344577.06

RUP

Firmato da
Alessio Cicioni
USL UMBRIA N. 2 - RUP: CICIONI ALESSIO
il 04/03/22 13:33:46

Validatore

Firmato da
Barbara Gamboni
Regione UMBRIA
il 07/03/22 18:51:55



PNRR – MISSIONE 6 SALUTE

M6.C2 – 1.1.2. Ammodernamento del parco tecnologico e digitale ospedaliero (Grandi apparecchiature Sanitarie)

INFORMAZIONI GENERALI

M6.C2 – 1.1.2. Ammodernamento del parco tecnologico e digitale ospedaliero (Grandi apparecchiature Sanitarie)

La presente scheda è predisposta su indicazioni della Direzione Generale Unità di missione per l'attuazione degli interventi del PNRR del Ministero della Salute

NUMERO GRANDI APPARECCHIATURE

Quante apparecchiature si desidera proporre?*	8
NUMERO TOTALE DI PRESIDI INTERESSATI	1

Sez. I - IDENTIFICAZIONE DELLA REGIONE E DELL'ENTE

Regione	UMBRIA
Soggetto richiedente (l'Ente del sistema sanitario regionale)	AZIENDA OSPEDALIERA DI PERUGIA - RUP: FABIANI MARCO
Indirizzo (Civico, CAP, Località)*	PIAZZALE GIORGIO MENGHINI, 06156 Perugia
Telefono*	393.2504527
Fax*	075 5783531
e-mail*	pnrr112@ospedale.perugia.it
Responsabile dell'intervento (il Responsabile Unico del Procedimento)*	Marco Fabiani
Luogo*	Perugia
data di compilazione*	07/02/2022



PNRR – MISSIONE 6 SALUTE

M6.C2 – 1.1.2. Ammodernamento del parco tecnologico e digitale ospedaliero (Grandi apparecchiature Sanitarie)

SCHEMA GRANDE APPARECCHIATURA 1

M6.C2 – 1.1.2. Ammodernamento del parco tecnologico e digitale ospedaliero (Grandi apparecchiature Sanitarie)

Sez. I - IDENTIFICAZIONE DELL'INTERVENTO

Titolo*	ECOTOMOGRAFO
CUP*	F99J22002200006
Data apertura CUP*	21/02/2022
Descrizione apparecchiatura*	ECOTOMOGRAFI
Importo complessivo intervento - (Nota: l'importo complessivo intervento dovrà corrispondere all'importo generale di progetto del Quadro Economico)*	82000
Presidio* - Inserire il codice NSIS e descrizione del presidio (utilizzare # come separatore; es. 120267#Ospedale Sandro Pertini)	100901#Ospedale S.M. Misericordia
Unità operativa di destinazione*	Azienda Ospedaliera - Reumatologia
Modalità attuative dell'intervento*	Acquisizione tramite procedura centralizzata Consip
Data attivazione (sono ammesse procedure avviate dopo la data del 01 Febbraio 2020)*	

Sez. II - DESCRIZIONE E CARATTERISTICHE DELL'INTERVENTO - TIPOLOGIA DI INTERVENTO

Presidio*	Azienda Ospedaliera di Perugia
Unità operativa*	Reumatologia
Tipologia*	ECOTOMOGRAFI
Marca*	GE Medical Systems
Modello*	n.d.
Numero matricola*	se12846814
Anno di collaudo*	1995
Data di eventuale messa in fuori uso*	31/12/2024
Contratto di manutenzione attivo (Nota: Il contratto di manutenzione è da riferirsi all'apparecchiatura oggetto di sostituzione)*	Si
Data scadenza contratto manutenzione*	31/12/2022

Sez. II - DESCRIZIONE E CARATTERISTICHE DELL'INTERVENTO - DICHIARAZIONE DI COERENZA DELL'INTERVENTO CON GLI OBIETTIVI GENERALI DEL PNRR

<p>Il Soggetto richiedente dichiara sotto la propria responsabilità: di garantire che, ai sensi dell'art. 9 del Regolamento (EU) 241/2021, in conformità con quanto indicato dalla circolare del MEF n.33 del 31.12.2021, recante chiarimenti in merito a "Addizionalità, finanziamento complementare e obbligo di assenza del c.d. doppio finanziamento", in caso di progetti di investimento sostenuti da altri programmi e strumenti dell'Unione, il sostegno fornito nell'ambito del dispositivo per la ripresa e la resilienza (RRF) non copre lo stesso costo; che la realizzazione delle attività progettuali prevede di non arrecare un danno significativo agli obiettivi ambientali, ai sensi dell'articolo 17 del Regolamento (UE) 2020/852; che la realizzazione delle attività progettuali è coerente con i principi e gli obblighi specifici del PNRR relativamente al principio del "Do No Significant Harm" (DNSH) e, ove applicabili, ai principi del Tagging clima e digitale, della parità di genere (Gender Equality), della protezione e valorizzazione dei giovani e del superamento dei divari territoriali; che l'attuazione del progetto prevede il rispetto delle norme comunitarie e nazionali applicabili, ivi incluse quelle in materia di trasparenza, uguaglianza di genere e pari opportunità e tutela dei diversamente abili; che l'attuazione del progetto prevede il rispetto della normativa europea e nazionale applicabile, con particolare riferimento ai principi di parità di trattamento, non discriminazione, trasparenza, proporzionalità e pubblicità; che adotterà misure adeguate volte a rispettare il principio di sana gestione finanziaria secondo quanto disciplinato nel Regolamento finanziario (UE, Euratom) 2018/1046 e nell'art. 22 del Regolamento (UE) 2021/241, in particolare in materia di prevenzione dei conflitti di interessi, delle frodi, della corruzione e di recupero e restituzione dei fondi che sono stati indebitamente assegnati; di disporre delle competenze, risorse e qualifiche professionali, sia tecniche che amministrative, necessarie per portare a termine il progetto e assicurare il raggiungimento di eventuali milestone e target associati; di aver considerato e valutato tutte le condizioni che possono incidere sull'ottenimento e utilizzo del finanziamento a valere sulle risorse dell'Investimento M6.C2 – 1.1.2. Ammodernamento del parco tecnologico e digitale ospedaliero (Grandi apparecchiature Sanitarie) e di averne tenuto conto ai fini dell'elaborazione della proposta progettuale; di essere a conoscenza che</p>	Accetto
--	---------



PNRR – MISSIONE 6 SALUTE

M6.C2 – 1.1.2. Ammodernamento del parco tecnologico e digitale ospedaliero (Grandi apparecchiature Sanitarie)

L'Amministrazione centrale responsabile di intervento si riserva il diritto di procedere d'ufficio a verifiche, anche a campione, in ordine alla veridicità delle dichiarazioni rilasciate in sede di domanda di finanziamento e/o, comunque, nel corso della procedura, ai sensi e per gli effetti della normativa vigente.

Sez. II - DESCRIZIONE E CARATTERISTICHE DELL'INTERVENTO - DICHIARAZIONE DI COERENZA DELL'INTERVENTO CON GLI OBIETTIVI SPECIFICI DELLA MISSIONE DELL'INTERVENTO

Il Soggetto richiedente dichiara sotto la propria responsabilità: Che l'intervento mira alla sostituzione di tecnologie obsolete o fuori uso (vetustà maggiore di 5 anni), concorrendo al raggiungimento del Fabbisogno complessivo di nuove grandi apparecchiature sanitarie individuato in 3133 unità da acquistare, di cui 340 TAC a 128 strati, 190 RMN a 1,5 T, 81 acceleratori lineari, 937 sistemi radiologici fissi, 193 angiografi, 82 gamma camere, 53 gamma camere/TAC, 34 PET/TAC, 295 mammografi e 928 ecotomografi	Accetto
--	---------

Sez. II - DESCRIZIONE E CARATTERISTICHE DELL'INTERVENTO - INQUADRAMENTO PROGRAMMATICO

L'Intervento è coerente con i Documenti di Programmazione Regionale e/o gli strumenti di pianificazione del singolo Soggetto richiedente?*	Si
Specificare in quali documenti è stato inserito	Delibera Direttore Generale 95/2022 - Programmazione biennale beni e servizi - di cui all'art.21 del DLgs 50/16. In linea con la Delibera della Giunta Regione Umbria n.1138 del 17.11.2021 di preadozione del PSR 2021-2025, le Aziende hanno indicato il loro fabbisogno alla Regione la quale ha condiviso lo stesso con il Ministero.
Chiarire come e in quali tempi si intenda implementare l'inserimento nei documenti di programmazione	
È necessario modificare e/o integrare i Documenti di Programmazione Regionale e/o gli strumenti di pianificazione del singolo Soggetto richiedente?*	No
Indicare quali ed in quali tempi si intenda eseguire l'integrazione	

Sez. II - DESCRIZIONE E CARATTERISTICHE DELL'INTERVENTO - ASPETTI GIURIDICO/AMMINISTRATIVI RELATIVI ALLA APPALTABILITÀ DELL'INTERVENTO

L'Intervento ha ad oggetto beni già acquistati dopo il 1° febbraio 2020 dal Soggetto Richiedente?*	No
Presidio*	
Unità operativa*	
Tipologia*	
Marca*	
Modello*	
Numero matricola*	
Data acquisto*	
Atto attestante l'acquisto* (NOTA : Inserire il numero di delibera di spesa)	
Allegare la documentazione relativa alla delibera d'impegno di spesa	
Data collaudo	
Certificato di collaudo (NOTA: inserire gli estremi della documentazione)	
Allegare la documentazione relativa al certificato di collaudo	



PNRR – MISSIONE 6 SALUTE

M6.C2 – 1.1.2. Ammodernamento del parco tecnologico e digitale ospedaliero (Grandi apparecchiature Sanitarie)

Gantt interattivo

Cronoprogramma

	2022	2023	2024	2025	2026
	010203040506070809101112010203040506070809101112010203040506070809101112010203040506070809101112010203040506070809101112				
Approvazione del contratto di sviluppo istituzionale	◆				
Pubblicazione delle gare d'appalto e co...	◆				
Grande attrezzatura sanitaria operativa (3100)	◆				



PNRR – MISSIONE 6 SALUTE

M6.C2 – 1.1.2. Ammodernamento del parco tecnologico e digitale ospedaliero (Grandi apparecchiature Sanitarie)

Sez. II - DESCRIZIONE E CARATTERISTICHE DELL'INTERVENTO - QUADRO DEL FABBISOGNO DI SPESA DELL'AZIENDA

A) APPARECCHIATURE	82000
A.1) Importo fornitura	82000
A.2) Importo accessori opzionali	0
A.3) Oneri sicurezza non soggetti a ribasso	0
A.4) Eventuale smontaggio e smaltimento apparecchiatura da sostituire	0
B) LAVORI	0
B.1) Eventuali lavori propedeutici all'installazione (nell'eventualità non si disponga del dato compilare il campo a "0")	0
B.2) Oneri sicurezza non soggetti a ribasso	0
C) Somme C	0
C.1) Imprevisti	0
C.2) Accantonamenti	0
C.2.a) Art.113, d.lgs. 50/2016 (incentivo funzioni tecniche interne esclusa la quota del 20% per beni strumentali)	0
C.2.b) Spese per commissioni giudicatrici (IVA inclusa)	0
C.2.c) Spese per pubblicità e notifiche (ANAC)	0
D) IVA totale	0
D.1.a) IVA su lavori e imprevisti	0
D.1.b) IVA su apparecchiature	0
TOTALE GENERALE PROGETTO A+B+C (Inclusa IVA)	82000

Il Soggetto richiedente con la presentazione della presente Scheda attesta la congruità degli importi	Accetto
---	---------

Sez. III - DATI ECONOMICI, FINANZIARI - FONTI DI FINANZIAMENTO DEL PROGETTO

IMPORTO COMPLESSIVO INVESTIMENTO - (Nota: l'importo sarà automaticamente visualizzato in base a quanto imputato nel QUADRO DEL FABBISOGNO DI SPESA DELL'AZIENDA)	82000
FINANZIAMENTO PNRR	82000
Ulteriori fonti di finanziamento?	No
Il Soggetto richiedente dichiara sotto la propria responsabilità che, ai sensi dell'art. 9 del Regolamento (EU) 241/2021, in conformità con quanto indicato dalla circolare del MEF n.33 del 31.12.2021, recante chiarimenti in merito a "Addizionalità, finanziamento complementare e obbligo di assenza del c.d. doppio finanziamento", il sostegno fornito nell'ambito del dispositivo per la ripresa e la resilienza (RRF) in aggiunta al sostegno fornito nell'ambito di altri programmi e strumenti dell'Unione non copre lo stesso costo.	
Indicare le fonti e i rispettivi importi delle eventuali fonti di finanziamento ulteriori rispetto al budget assegnato a valere sul PNRR/FC (indicare la fonte e l'importo in euro separati da #):	



PNRR – MISSIONE 6 SALUTE

M6.C2 – 1.1.2. Ammodernamento del parco tecnologico e digitale ospedaliero (Grandi apparecchiature Sanitarie)

Sez. III - DATI ECONOMICI, FINANZIARI - CRONOPROGRAMMA FINANZIARIO

L'acquisto è in corso?	No
Spesa prevista nell'anno 2020	
Spesa prevista nell'anno 2021	
Spesa prevista nell'anno 2022	0
Spesa prevista nell'anno 2023	0
Spesa prevista nell'anno 2024	82000



PNRR – MISSIONE 6 SALUTE

M6.C2 – 1.1.2. Ammodernamento del parco tecnologico e digitale ospedaliero (Grandi apparecchiature Sanitarie)

SCHEMA GRANDE APPARECCHIATURA 2

M6.C2 – 1.1.2. Ammodernamento del parco tecnologico e digitale ospedaliero (Grandi apparecchiature Sanitarie)

Sez. I - IDENTIFICAZIONE DELL'INTERVENTO

Titolo*	SITEMA RADIOLOGICO FISSO
CUP*	F99J22001990004
Data apertura CUP*	19/02/2022
Descrizione apparecchiatura*	SISTEMI RADIOLOGICI FISSI
Importo complessivo intervento - (Nota: l'importo complessivo intervento dovrà corrispondere all'importo generale di progetto del Quadro Economico)*	254383
Presidio* - Inserire il codice NSIS e descrizione del presidio (utilizzare # come separatore, es. 120267#Ospedale Sandro Pertini)	100901#Ospedale S.M. Misericordia
Unità operativa di destinazione*	Radiologia
Modalità attuative dell'intervento*	Acquisizione tramite procedura centralizzata Consip
Data attivazione (sono ammesse procedure avviate dopo la data del 01 Febbraio 2020)*	

Sez. II - DESCRIZIONE E CARATTERISTICHE DELL'INTERVENTO - TIPOLOGIA DI INTERVENTO

Presidio*	Azienda Ospedaliera di Perugia
Unità operativa*	Radiologia
Tipologia*	SISTEMI RADIOLOGICI FISSI
Marca*	GENERAL MEDICAL MERATE
Modello*	OPERA T90 EX
Numero matricola*	23114
Anno di collaudo*	2005
Data di eventuale messa in fuori uso*	31/12/2024
Contratto di manutenzione attivo (Nota: Il contratto di manutenzione è da riferirsi all'apparecchiatura oggetto di sostituzione)*	Si
Data scadenza contratto manutenzione*	31/12/2022

Sez. II - DESCRIZIONE E CARATTERISTICHE DELL'INTERVENTO - DICHIARAZIONE DI COERENZA DELL'INTERVENTO CON GLI OBIETTIVI GENERALI DEL PNRR

<p>Il Soggetto richiedente dichiara sotto la propria responsabilità: di garantire che, ai sensi dell'art. 9 del Regolamento (EU) 241/2021, in conformità con quanto indicato dalla circolare del MEF n.33 del 31.12.2021, recante chiarimenti in merito a "Addizionalità, finanziamento complementare e obbligo di assenza del c.d. doppio finanziamento", in caso di progetti di investimento sostenuti da altri programmi e strumenti dell'Unione, il sostegno fornito nell'ambito del dispositivo per la ripresa e la resilienza (RRF) non copre lo stesso costo; che la realizzazione delle attività progettuali prevede di non arrecare un danno significativo agli obiettivi ambientali, ai sensi dell'articolo 17 del Regolamento (UE) 2020/852; che la realizzazione delle attività progettuali è coerente con i principi e gli obblighi specifici del PNRR relativamente al principio del "Do No Significant Harm" (DNSH) e, ove applicabili, ai principi del Tagging clima e digitale, della parità di genere (Gender Equality), della protezione e valorizzazione dei giovani e del superamento dei divari territoriali; che l'attuazione del progetto prevede il rispetto delle norme comunitarie e nazionali applicabili, ivi incluse quelle in materia di trasparenza, uguaglianza di genere e pari opportunità e tutela dei diversamente abili; che l'attuazione del progetto prevede il rispetto della normativa europea e nazionale applicabile, con particolare riferimento ai principi di parità di trattamento, non discriminazione, trasparenza, proporzionalità e pubblicità; che adotterà misure adeguate volte a rispettare il principio di sana gestione finanziaria secondo quanto disciplinato nel Regolamento finanziario (UE, Euratom) 2018/1046 e nell'art. 22 del Regolamento (UE) 2021/241, in particolare in materia di prevenzione dei conflitti di interessi, delle frodi, della corruzione e di recupero e restituzione dei fondi che sono stati indebitamente assegnati; di disporre delle competenze, risorse e qualifiche professionali, sia tecniche che amministrative, necessarie per portare a termine il progetto e assicurare il raggiungimento di eventuali milestone e target associati; di aver considerato e valutato tutte le condizioni che possono incidere sull'ottenimento e utilizzo del finanziamento a valere sulle risorse dell'Investimento M6.C2 – 1.1.2. Ammodernamento del parco tecnologico e digitale ospedaliero (Grandi apparecchiature Sanitarie) e di averne tenuto conto ai fini dell'elaborazione della proposta progettuale; di essere a conoscenza che</p>	Accetto
--	---------



PNRR – MISSIONE 6 SALUTE

M6.C2 – 1.1.2. Ammodernamento del parco tecnologico e digitale ospedaliero (Grandi apparecchiature Sanitarie)

L'Amministrazione centrale responsabile di intervento si riserva il diritto di procedere d'ufficio a verifiche, anche a campione, in ordine alla veridicità delle dichiarazioni rilasciate in sede di domanda di finanziamento e/o, comunque, nel corso della procedura, ai sensi e per gli effetti della normativa vigente.

Sez. II - DESCRIZIONE E CARATTERISTICHE DELL'INTERVENTO - DICHIARAZIONE DI COERENZA DELL'INTERVENTO CON GLI OBIETTIVI SPECIFICI DELLA MISSIONE DELL'INTERVENTO

Il Soggetto richiedente dichiara sotto la propria responsabilità: Che l'intervento mira alla sostituzione di tecnologie obsolete o fuori uso (vetustà maggiore di 5 anni), concorrendo al raggiungimento del Fabbisogno complessivo di nuove grandi apparecchiature sanitarie individuato in 3133 unità da acquistare, di cui 340 TAC a 128 strati, 190 RMN a 1,5 T, 81 acceleratori lineari, 937 sistemi radiologici fissi, 193 angiografi, 82 gamma camere, 53 gamma camere/TAC, 34 PET/TAC, 295 mammografi e 928 ecotomografi	Accetto
--	---------

Sez. II - DESCRIZIONE E CARATTERISTICHE DELL'INTERVENTO - INQUADRAMENTO PROGRAMMATICO

L'Intervento è coerente con i Documenti di Programmazione Regionale e/o gli strumenti di pianificazione del singolo Soggetto richiedente?*	Si
Specificare in quali documenti è stato inserito	Delibera Direttore Generale 95/2022 - Programmazione biennale beni e servizi - di cui all'art.21 del DLgs 50/16. In linea con la Delibera della Giunta Regione Umbria n.1138 del 17.11.2021 di preadozione del PSR 2021-2025, le Aziende hanno indicato il loro fabbisogno alla Regione la quale ha condiviso lo stesso con il Ministero.
Chiarire come e in quali tempi si intenda implementare l'inserimento nei documenti di programmazione	
È necessario modificare e/o integrare i Documenti di Programmazione Regionale e/o gli strumenti di pianificazione del singolo Soggetto richiedente?*	No
Indicare quali ed in quali tempi si intenda eseguire l'integrazione	

Sez. II - DESCRIZIONE E CARATTERISTICHE DELL'INTERVENTO - ASPETTI GIURIDICO/AMMINISTRATIVI RELATIVI ALLA APPALTABILITÀ DELL'INTERVENTO

L'Intervento ha ad oggetto beni già acquistati dopo il 1° febbraio 2020 dal Soggetto Richiedente?*	No
Presidio*	
Unità operativa*	
Tipologia*	
Marca*	
Modello*	
Numero matricola*	
Data acquisto*	
Atto attestante l'acquisto* (NOTA : Inserire il numero di delibera di spesa)	
Allegare la documentazione relativa alla delibera d'impegno di spesa	
Data collaudo	
Certificato di collaudo (NOTA: inserire gli estremi della documentazione)	
Allegare la documentazione relativa al certificato di collaudo	



PNRR – MISSIONE 6 SALUTE

M6.C2 – 1.1.2. Ammodernamento del parco tecnologico e digitale ospedaliero (Grandi apparecchiature Sanitarie)

Gantt interattivo

Cronoprogramma

	2022	2023	2024	2025	2026
	010203040506070809101112010203040506070809101112010203040506070809101112010203040506070809101112010203040506070809101112				
Approvazione del contratto di sviluppo istituzionale	◆				
Pubblicazione delle gare d'appalto e co...	◆				
Grande attrezzatura sanitaria operativa (3100)	◆				



PNRR – MISSIONE 6 SALUTE

M6.C2 – 1.1.2. Ammodernamento del parco tecnologico e digitale ospedaliero (Grandi apparecchiature Sanitarie)

Sez. II - DESCRIZIONE E CARATTERISTICHE DELL'INTERVENTO - QUADRO DEL FABBISOGNO DI SPESA DELL'AZIENDA

A) APPARECCHIATURE	247700
A.1) Importo fornitura	247700
A.2) Importo accessori opzionali	
A.3) Oneri sicurezza non soggetti a ribasso	
A.4) Eventuale smontaggio e smaltimento apparecchiatura da sostituire	
B) LAVORI	6683
B.1) Eventuali lavori propedeutici all'installazione (nell'eventualità non si disponga del dato compilare il campo a "0")	6683
B.2) Oneri sicurezza non soggetti a ribasso	
C) Somme C	
C.1) Imprevisti	
C.2) Accantonamenti	
C.2.a) Art.113, d.lgs. 50/2016 (incentivo funzioni tecniche interne esclusa la quota del 20% per beni strumentali)	
C.2.b) Spese per commissioni giudicatrici (IVA inclusa)	
C.2.c) Spese per pubblicità e notifiche (ANAC)	
D) IVA totale	
D.1.a) IVA su lavori e imprevisti	
D.1.b) IVA su apparecchiature	
TOTALE GENERALE PROGETTO A+B+C (Inclusa IVA)	254383

Il Soggetto richiedente con la presentazione della presente Scheda attesta la congruità degli importi	Accetto
---	---------

Sez. III - DATI ECONOMICI, FINANZIARI - FONTI DI FINANZIAMENTO DEL PROGETTO

IMPORTO COMPLESSIVO INVESTIMENTO - (Nota: l'importo sarà automaticamente visualizzato in base a quanto imputato nel QUADRO DEL FABBISOGNO DI SPESA DELL'AZIENDA)	254383
FINANZIAMENTO PNRR	254383
Ulteriori fonti di finanziamento?	No
Il Soggetto richiedente dichiara sotto la propria responsabilità che, ai sensi dell'art. 9 del Regolamento (EU) 241/2021, in conformità con quanto indicato dalla circolare del MEF n.33 del 31.12.2021, recante chiarimenti in merito a "Addizionalità, finanziamento complementare e obbligo di assenza del c.d. doppio finanziamento", il sostegno fornito nell'ambito del dispositivo per la ripresa e la resilienza (RRF) in aggiunta al sostegno fornito nell'ambito di altri programmi e strumenti dell'Unione non copre lo stesso costo.	
Indicare le fonti e i rispettivi importi delle eventuali fonti di finanziamento ulteriori rispetto al budget assegnato a valere sul PNRR/FC (indicare la fonte e l'importo in euro separati da #):	



PNRR – MISSIONE 6 SALUTE

M6.C2 – 1.1.2. Ammodernamento del parco tecnologico e digitale ospedaliero (Grandi apparecchiature Sanitarie)

Sez. III - DATI ECONOMICI, FINANZIARI - CRONOPROGRAMMA FINANZIARIO

L'acquisto è in corso?	No
Spesa prevista nell'anno 2020	
Spesa prevista nell'anno 2021	
Spesa prevista nell'anno 2022	0
Spesa prevista nell'anno 2023	0
Spesa prevista nell'anno 2024	254383



PNRR – MISSIONE 6 SALUTE

M6.C2 – 1.1.2. Ammodernamento del parco tecnologico e digitale ospedaliero (Grandi apparecchiature Sanitarie)

SCHEMA GRANDE APPARECCHIATURA 3

M6.C2 – 1.1.2. Ammodernamento del parco tecnologico e digitale ospedaliero (Grandi apparecchiature Sanitarie)

Sez. I - IDENTIFICAZIONE DELL'INTERVENTO

Titolo*	ANGIOGRAFO
CUP*	F99J22002110002
Data apertura CUP*	21/02/2022
Descrizione apparecchiatura*	ANGIOGRAFI
Importo complessivo intervento - (Nota: l'importo complessivo intervento dovrà corrispondere all'importo generale di progetto del Quadro Economico)*	848000
Presidio* - Inserire il codice NSIS e descrizione del presidio (utilizzare # come separatore; es. 120267#Ospedale Sandro Pertini)	100901#Ospedale S.M. Misericordia
Unità operativa di destinazione*	Cardiologia
Modalità attuative dell'intervento*	Acquisizione tramite procedura centralizzata Consip
Data attivazione (sono ammesse procedure avviate dopo la data del 01 Febbraio 2020)*	

Sez. II - DESCRIZIONE E CARATTERISTICHE DELL'INTERVENTO - TIPOLOGIA DI INTERVENTO

Presidio*	Azienda Ospedaliera di Perugia
Unità operativa*	Cardiologia
Tipologia*	ANGIOGRAFI
Marca*	GE MEDICAL SYSTEMS
Modello*	INNOVA 20100
Numero matricola*	1245
Anno di collaudo*	2006
Data di eventuale messa in fuori uso*	31/12/2024
Contratto di manutenzione attivo (Nota: Il contratto di manutenzione è da riferirsi all'apparecchiatura oggetto di sostituzione)*	Si
Data scadenza contratto manutenzione*	31/12/2022

Sez. II - DESCRIZIONE E CARATTERISTICHE DELL'INTERVENTO - DICHIARAZIONE DI COERENZA DELL'INTERVENTO CON GLI OBIETTIVI GENERALI DEL PNRR

<p>Il Soggetto richiedente dichiara sotto la propria responsabilità: di garantire che, ai sensi dell'art. 9 del Regolamento (EU) 241/2021, in conformità con quanto indicato dalla circolare del MEF n.33 del 31.12.2021, recante chiarimenti in merito a "Addizionalità, finanziamento complementare e obbligo di assenza del c.d. doppio finanziamento", in caso di progetti di investimento sostenuti da altri programmi e strumenti dell'Unione, il sostegno fornito nell'ambito del dispositivo per la ripresa e la resilienza (RRF) non copre lo stesso costo; che la realizzazione delle attività progettuali prevede di non arrecare un danno significativo agli obiettivi ambientali, ai sensi dell'articolo 17 del Regolamento (UE) 2020/852; che la realizzazione delle attività progettuali è coerente con i principi e gli obblighi specifici del PNRR relativamente al principio del "Do No Significant Harm" (DNSH) e, ove applicabili, ai principi del Tagging clima e digitale, della parità di genere (Gender Equality), della protezione e valorizzazione dei giovani e del superamento dei divari territoriali; che l'attuazione del progetto prevede il rispetto delle norme comunitarie e nazionali applicabili, ivi incluse quelle in materia di trasparenza, uguaglianza di genere e pari opportunità e tutela dei diversamente abili; che l'attuazione del progetto prevede il rispetto della normativa europea e nazionale applicabile, con particolare riferimento ai principi di parità di trattamento, non discriminazione, trasparenza, proporzionalità e pubblicità; che adotterà misure adeguate volte a rispettare il principio di sana gestione finanziaria secondo quanto disciplinato nel Regolamento finanziario (UE, Euratom) 2018/1046 e nell'art. 22 del Regolamento (UE) 2021/241, in particolare in materia di prevenzione dei conflitti di interessi, delle frodi, della corruzione e di recupero e restituzione dei fondi che sono stati indebitamente assegnati; di disporre delle competenze, risorse e qualifiche professionali, sia tecniche che amministrative, necessarie per portare a termine il progetto e assicurare il raggiungimento di eventuali milestone e target associati; di aver considerato e valutato tutte le condizioni che possono incidere sull'ottenimento e utilizzo del finanziamento a valere sulle risorse dell'Investimento M6.C2 – 1.1.2. Ammodernamento del parco tecnologico e digitale ospedaliero (Grandi apparecchiature Sanitarie) e di averne tenuto conto ai fini dell'elaborazione della proposta progettuale; di essere a conoscenza che</p>	Accetto
--	---------



PNRR – MISSIONE 6 SALUTE

M6.C2 – 1.1.2. Ammodernamento del parco tecnologico e digitale ospedaliero (Grandi apparecchiature Sanitarie)

L'Amministrazione centrale responsabile di intervento si riserva il diritto di procedere d'ufficio a verifiche, anche a campione, in ordine alla veridicità delle dichiarazioni rilasciate in sede di domanda di finanziamento e/o, comunque, nel corso della procedura, ai sensi e per gli effetti della normativa vigente.

Sez. II - DESCRIZIONE E CARATTERISTICHE DELL'INTERVENTO - DICHIARAZIONE DI COERENZA DELL'INTERVENTO CON GLI OBIETTIVI SPECIFICI DELLA MISSIONE DELL'INTERVENTO

Il Soggetto richiedente dichiara sotto la propria responsabilità: Che l'intervento mira alla sostituzione di tecnologie obsolete o fuori uso (vetustà maggiore di 5 anni), concorrendo al raggiungimento del Fabbisogno complessivo di nuove grandi apparecchiature sanitarie individuato in 3133 unità da acquistare, di cui 340 TAC a 128 strati, 190 RMN a 1,5 T, 81 acceleratori lineari, 937 sistemi radiologici fissi, 193 angiografi, 82 gamma camere, 53 gamma camere/TAC, 34 PET/TAC, 295 mammografi e 928 ecotomografi	Accetto
--	---------

Sez. II - DESCRIZIONE E CARATTERISTICHE DELL'INTERVENTO - INQUADRAMENTO PROGRAMMATICO

L'Intervento è coerente con i Documenti di Programmazione Regionale e/o gli strumenti di pianificazione del singolo Soggetto richiedente?*	Si
Specificare in quali documenti è stato inserito	Delibera Direttore Generale 95/2022 - Programmazione biennale beni e servizi - di cui all'art.21 del DLgs 50/16. In linea con la Delibera della Giunta Regione Umbria n.1138 del 17.11.2021 di preadozione del PSR 2021-2025, le Aziende hanno indicato il loro fabbisogno alla Regione la quale ha condiviso lo stesso con il Ministero.
Chiarire come e in quali tempi si intenda implementare l'inserimento nei documenti di programmazione	
È necessario modificare e/o integrare i Documenti di Programmazione Regionale e/o gli strumenti di pianificazione del singolo Soggetto richiedente?*	No
Indicare quali ed in quali tempi si intenda eseguire l'integrazione	

Sez. II - DESCRIZIONE E CARATTERISTICHE DELL'INTERVENTO - ASPETTI GIURIDICO/AMMINISTRATIVI RELATIVI ALLA APPALTABILITÀ DELL'INTERVENTO

L'Intervento ha ad oggetto beni già acquistati dopo il 1° febbraio 2020 dal Soggetto Richiedente?*	No
Presidio*	
Unità operativa*	
Tipologia*	
Marca*	
Modello*	
Numero matricola*	
Data acquisto*	
Atto attestante l'acquisto* (NOTA : Inserire il numero di delibera di spesa)	
Allegare la documentazione relativa alla delibera d'impegno di spesa	
Data collaudo	
Certificato di collaudo (NOTA: inserire gli estremi della documentazione)	
Allegare la documentazione relativa al certificato di collaudo	



PNRR – MISSIONE 6 SALUTE

M6.C2 – 1.1.2. Ammodernamento del parco tecnologico e digitale ospedaliero (Grandi apparecchiature Sanitarie)

Gantt interattivo

Cronoprogramma

	2022	2023	2024	2025	2026
	010203040506070809101112010203040506070809101112010203040506070809101112010203040506070809101112010203040506070809101112				
Approvazione del contratto di sviluppo istituzionale	◆				
Pubblicazione delle gare d'appalto e co...	◆				
Grande attrezzatura sanitaria operativa (3100)	◆				



PNRR – MISSIONE 6 SALUTE

M6.C2 – 1.1.2. Ammodernamento del parco tecnologico e digitale ospedaliero (Grandi apparecchiature Sanitarie)

Sez. II - DESCRIZIONE E CARATTERISTICHE DELL'INTERVENTO - QUADRO DEL FABBISOGNO DI SPESA DELL'AZIENDA

A) APPARECCHIATURE	608000
A.1) Importo fornitura	608000
A.2) Importo accessori opzionali	
A.3) Oneri sicurezza non soggetti a ribasso	
A.4) Eventuale smontaggio e smaltimento apparecchiatura da sostituire	
B) LAVORI	240000
B.1) Eventuali lavori propedeutici all'installazione (nell'eventualità non si disponga del dato compilare il campo a "0")	240000
B.2) Oneri sicurezza non soggetti a ribasso	
C) Somme C	
C.1) Imprevisti	
C.2) Accantonamenti	
C.2.a) Art.113, d.lgs. 50/2016 (incentivo funzioni tecniche interne esclusa la quota del 20% per beni strumentali)	
C.2.b) Spese per commissioni giudicatrici (IVA inclusa)	
C.2.c) Spese per pubblicità e notifiche (ANAC)	
D) IVA totale	
D.1.a) IVA su lavori e imprevisti	
D.1.b) IVA su apparecchiature	
TOTALE GENERALE PROGETTO A+B+C (Inclusa IVA)	848000

Il Soggetto richiedente con la presentazione della presente Scheda attesta la congruità degli importi	Accetto
---	---------

Sez. III - DATI ECONOMICI, FINANZIARI - FONTI DI FINANZIAMENTO DEL PROGETTO

IMPORTO COMPLESSIVO INVESTIMENTO - (Nota: l'importo sarà automaticamente visualizzato in base a quanto imputato nel QUADRO DEL FABBISOGNO DI SPESA DELL'AZIENDA)	848000
FINANZIAMENTO PNRR	848000
Ulteriori fonti di finanziamento?	No
Il Soggetto richiedente dichiara sotto la propria responsabilità che, ai sensi dell'art. 9 del Regolamento (EU) 241/2021, in conformità con quanto indicato dalla circolare del MEF n.33 del 31.12.2021, recante chiarimenti in merito a "Addizionalità, finanziamento complementare e obbligo di assenza del c.d. doppio finanziamento", il sostegno fornito nell'ambito del dispositivo per la ripresa e la resilienza (RRF) in aggiunta al sostegno fornito nell'ambito di altri programmi e strumenti dell'Unione non copre lo stesso costo.	
Indicare le fonti e i rispettivi importi delle eventuali fonti di finanziamento ulteriori rispetto al budget assegnato a valere sul PNRR/FC (indicare la fonte e l'importo in euro separati da #):	



PNRR – MISSIONE 6 SALUTE

M6.C2 – 1.1.2. Ammodernamento del parco tecnologico e digitale ospedaliero (Grandi apparecchiature Sanitarie)

Sez. III - DATI ECONOMICI, FINANZIARI - CRONOPROGRAMMA FINANZIARIO

L'acquisto è in corso?	No
Spesa prevista nell'anno 2020	
Spesa prevista nell'anno 2021	
Spesa prevista nell'anno 2022	0
Spesa prevista nell'anno 2023	0
Spesa prevista nell'anno 2024	848000



PNRR – MISSIONE 6 SALUTE

M6.C2 – 1.1.2. Ammodernamento del parco tecnologico e digitale ospedaliero (Grandi apparecchiature Sanitarie)

SCHEMA GRANDE APPARECCHIATURA 4

M6.C2 – 1.1.2. Ammodernamento del parco tecnologico e digitale ospedaliero (Grandi apparecchiature Sanitarie)

Sez. I - IDENTIFICAZIONE DELL'INTERVENTO

Titolo*	ANGIOGRAFO
CUP*	F99J22002120002
Data apertura CUP*	21/02/2022
Descrizione apparecchiatura*	ANGIOGRAFI
Importo complessivo intervento - (Nota: l'importo complessivo intervento dovrà corrispondere all'importo generale di progetto del Quadro Economico)*	848000
Presidio* - Inserire il codice NSIS e descrizione del presidio (utilizzare # come separatore; es. 120267#Ospedale Sandro Pertini)	100901#Ospedale S.M. Misericordia
Unità operativa di destinazione*	Cardiologia
Modalità attuative dell'intervento*	Acquisizione tramite procedura centralizzata Consip
Data attivazione (sono ammesse procedure avviate dopo la data del 01 Febbraio 2020)*	

Sez. II - DESCRIZIONE E CARATTERISTICHE DELL'INTERVENTO - TIPOLOGIA DI INTERVENTO

Presidio*	Azienda Ospedaliera di Perugia
Unità operativa*	Cardiologia
Tipologia*	ANGIOGRAFI
Marca*	GE MEDICAL SYSTEMS
Modello*	INNOVA 2100
Numero matricola*	1229
Anno di collaudo*	2006
Data di eventuale messa in fuori uso*	31/12/2024
Contratto di manutenzione attivo (Nota: Il contratto di manutenzione è da riferirsi all'apparecchiatura oggetto di sostituzione)*	Si
Data scadenza contratto manutenzione*	31/12/2022

Sez. II - DESCRIZIONE E CARATTERISTICHE DELL'INTERVENTO - DICHIARAZIONE DI COERENZA DELL'INTERVENTO CON GLI OBIETTIVI GENERALI DEL PNRR

<p>Il Soggetto richiedente dichiara sotto la propria responsabilità: di garantire che, ai sensi dell'art. 9 del Regolamento (EU) 241/2021, in conformità con quanto indicato dalla circolare del MEF n.33 del 31.12.2021, recante chiarimenti in merito a "Addizionalità, finanziamento complementare e obbligo di assenza del c.d. doppio finanziamento", in caso di progetti di investimento sostenuti da altri programmi e strumenti dell'Unione, il sostegno fornito nell'ambito del dispositivo per la ripresa e la resilienza (RRF) non copre lo stesso costo; che la realizzazione delle attività progettuali prevede di non arrecare un danno significativo agli obiettivi ambientali, ai sensi dell'articolo 17 del Regolamento (UE) 2020/852; che la realizzazione delle attività progettuali è coerente con i principi e gli obblighi specifici del PNRR relativamente al principio del "Do No Significant Harm" (DNSH) e, ove applicabili, ai principi del Tagging clima e digitale, della parità di genere (Gender Equality), della protezione e valorizzazione dei giovani e del superamento dei divari territoriali; che l'attuazione del progetto prevede il rispetto delle norme comunitarie e nazionali applicabili, ivi incluse quelle in materia di trasparenza, uguaglianza di genere e pari opportunità e tutela dei diversamente abili; che l'attuazione del progetto prevede il rispetto della normativa europea e nazionale applicabile, con particolare riferimento ai principi di parità di trattamento, non discriminazione, trasparenza, proporzionalità e pubblicità; che adotterà misure adeguate volte a rispettare il principio di sana gestione finanziaria secondo quanto disciplinato nel Regolamento finanziario (UE, Euratom) 2018/1046 e nell'art. 22 del Regolamento (UE) 2021/241, in particolare in materia di prevenzione dei conflitti di interessi, delle frodi, della corruzione e di recupero e restituzione dei fondi che sono stati indebitamente assegnati; di disporre delle competenze, risorse e qualifiche professionali, sia tecniche che amministrative, necessarie per portare a termine il progetto e assicurare il raggiungimento di eventuali milestone e target associati; di aver considerato e valutato tutte le condizioni che possono incidere sull'ottenimento e utilizzo del finanziamento a valere sulle risorse dell'Investimento M6.C2 – 1.1.2. Ammodernamento del parco tecnologico e digitale ospedaliero (Grandi apparecchiature Sanitarie) e di averne tenuto conto ai fini dell'elaborazione della proposta progettuale; di essere a conoscenza che</p>	Accetto
--	---------



PNRR – MISSIONE 6 SALUTE

M6.C2 – 1.1.2. Ammodernamento del parco tecnologico e digitale ospedaliero (Grandi apparecchiature Sanitarie)

L'Amministrazione centrale responsabile di intervento si riserva il diritto di procedere d'ufficio a verifiche, anche a campione, in ordine alla veridicità delle dichiarazioni rilasciate in sede di domanda di finanziamento e/o, comunque, nel corso della procedura, ai sensi e per gli effetti della normativa vigente.

Sez. II - DESCRIZIONE E CARATTERISTICHE DELL'INTERVENTO - DICHIARAZIONE DI COERENZA DELL'INTERVENTO CON GLI OBIETTIVI SPECIFICI DELLA MISSIONE DELL'INTERVENTO

Il Soggetto richiedente dichiara sotto la propria responsabilità: Che l'intervento mira alla sostituzione di tecnologie obsolete o fuori uso (vetustà maggiore di 5 anni), concorrendo al raggiungimento del Fabbisogno complessivo di nuove grandi apparecchiature sanitarie individuato in 3133 unità da acquistare, di cui 340 TAC a 128 strati, 190 RMN a 1,5 T, 81 acceleratori lineari, 937 sistemi radiologici fissi, 193 angiografi, 82 gamma camere, 53 gamma camere/TAC, 34 PET/TAC, 295 mammografi e 928 ecotomografi	Accetto
--	---------

Sez. II - DESCRIZIONE E CARATTERISTICHE DELL'INTERVENTO - INQUADRAMENTO PROGRAMMATICO

L'Intervento è coerente con i Documenti di Programmazione Regionale e/o gli strumenti di pianificazione del singolo Soggetto richiedente?*	Si
Specificare in quali documenti è stato inserito	Delibera Direttore Generale 95/2022 - Programmazione biennale beni e servizi - di cui all'art.21 del DLgs 50/16. In linea con la Delibera della Giunta Regione Umbria n.1138 del 17.11.2021 di preadozione del PSR 2021-2025, le Aziende hanno indicato il loro fabbisogno alla Regione la quale ha condiviso lo stesso con il Ministero. .
Chiarire come e in quali tempi si intenda implementare l'inserimento nei documenti di programmazione	
È necessario modificare e/o integrare i Documenti di Programmazione Regionale e/o gli strumenti di pianificazione del singolo Soggetto richiedente?*	No
Indicare quali ed in quali tempi si intenda eseguire l'integrazione	

Sez. II - DESCRIZIONE E CARATTERISTICHE DELL'INTERVENTO - ASPETTI GIURIDICO/AMMINISTRATIVI RELATIVI ALLA APPALTABILITÀ DELL'INTERVENTO

L'Intervento ha ad oggetto beni già acquistati dopo il 1° febbraio 2020 dal Soggetto Richiedente?*	No
Presidio*	
Unità operativa*	
Tipologia*	
Marca*	
Modello*	
Numero matricola*	
Data acquisto*	
Atto attestante l'acquisto* (NOTA : Inserire il numero di delibera di spesa)	
Allegare la documentazione relativa alla delibera d'impegno di spesa	
Data collaudo	
Certificato di collaudo (NOTA: inserire gli estremi della documentazione)	
Allegare la documentazione relativa al certificato di collaudo	



PNRR – MISSIONE 6 SALUTE

M6.C2 – 1.1.2. Ammodernamento del parco tecnologico e digitale ospedaliero (Grandi apparecchiature Sanitarie)

Gantt interattivo

Cronoprogramma

2022	2023	2024	2025	2026
010203040506070809101112010203040506070809101112010203040506070809101112010203040506070809101112010203040506070809101112				

Approvazione del contratto di sviluppo istituzionale				
Pubblicazione delle gare d'appalto e co...				
Grande attrezzatura sanitaria operativa (3100)				



PNRR – MISSIONE 6 SALUTE

M6.C2 – 1.1.2. Ammodernamento del parco tecnologico e digitale ospedaliero (Grandi apparecchiature Sanitarie)

Sez. II - DESCRIZIONE E CARATTERISTICHE DELL'INTERVENTO - QUADRO DEL FABBISOGNO DI SPESA DELL'AZIENDA

A) APPARECCHIATURE	608000
A.1) Importo fornitura	608000
A.2) Importo accessori opzionali	
A.3) Oneri sicurezza non soggetti a ribasso	
A.4) Eventuale smontaggio e smaltimento apparecchiatura da sostituire	
B) LAVORI	240000
B.1) Eventuali lavori propedeutici all'installazione (nell'eventualità non si disponga del dato compilare il campo a "0")	240000
B.2) Oneri sicurezza non soggetti a ribasso	
C) Somme C	
C.1) Imprevisti	
C.2) Accantonamenti	
C.2.a) Art.113, d.lgs. 50/2016 (incentivo funzioni tecniche interne esclusa la quota del 20% per beni strumentali)	
C.2.b) Spese per commissioni giudicatrici (IVA inclusa)	
C.2.c) Spese per pubblicità e notifiche (ANAC)	
D) IVA totale	
D.1.a) IVA su lavori e imprevisti	
D.1.b) IVA su apparecchiature	
TOTALE GENERALE PROGETTO A+B+C (Inclusa IVA)	848000

Il Soggetto richiedente con la presentazione della presente Scheda attesta la congruità degli importi	Accetto
---	---------

Sez. III - DATI ECONOMICI, FINANZIARI - FONTI DI FINANZIAMENTO DEL PROGETTO

IMPORTO COMPLESSIVO INVESTIMENTO - (Nota: l'importo sarà automaticamente visualizzato in base a quanto imputato nel QUADRO DEL FABBISOGNO DI SPESA DELL'AZIENDA)	848000
FINANZIAMENTO PNRR	848000
Ulteriori fonti di finanziamento?	No
Il Soggetto richiedente dichiara sotto la propria responsabilità che, ai sensi dell'art. 9 del Regolamento (EU) 241/2021, in conformità con quanto indicato dalla circolare del MEF n.33 del 31.12.2021, recante chiarimenti in merito a "Addizionalità, finanziamento complementare e obbligo di assenza del c.d. doppio finanziamento", il sostegno fornito nell'ambito del dispositivo per la ripresa e la resilienza (RRF) in aggiunta al sostegno fornito nell'ambito di altri programmi e strumenti dell'Unione non copre lo stesso costo.	
Indicare le fonti e i rispettivi importi delle eventuali fonti di finanziamento ulteriori rispetto al budget assegnato a valere sul PNRR/FC (indicare la fonte e l'importo in euro separati da #):	



PNRR – MISSIONE 6 SALUTE

M6.C2 – 1.1.2. Ammodernamento del parco tecnologico e digitale ospedaliero (Grandi apparecchiature Sanitarie)

Sez. III - DATI ECONOMICI, FINANZIARI - CRONOPROGRAMMA FINANZIARIO

L'acquisto è in corso?	No
Spesa prevista nell'anno 2020	
Spesa prevista nell'anno 2021	
Spesa prevista nell'anno 2022	0
Spesa prevista nell'anno 2023	0
Spesa prevista nell'anno 2024	848000



PNRR – MISSIONE 6 SALUTE

M6.C2 – 1.1.2. Ammodernamento del parco tecnologico e digitale ospedaliero (Grandi apparecchiature Sanitarie)

SCHEMA GRANDE APPARECCHIATURA 5

M6.C2 – 1.1.2. Ammodernamento del parco tecnologico e digitale ospedaliero (Grandi apparecchiature Sanitarie)

Sez. I - IDENTIFICAZIONE DELL'INTERVENTO

Titolo*	PET/TAC
CUP*	F99J22002130002
Data apertura CUP*	21/02/2022
Descrizione apparecchiatura*	PET/TAC
Importo complessivo intervento - (Nota: l'importo complessivo intervento dovrà corrispondere all'importo generale di progetto del Quadro Economico)*	2413400
Presidio* - Inserire il codice NSIS e descrizione del presidio (utilizzare # come separatore; es. 120267#Ospedale Sandro Pertini)	100901#Ospedale S.M. Misericordia
Unità operativa di destinazione*	Radiologia
Modalità attuative dell'intervento*	Acquisizione tramite procedura centralizzata Consip
Data attivazione (sono ammesse procedure avviate dopo la data del 01 Febbraio 2020)*	

Sez. II - DESCRIZIONE E CARATTERISTICHE DELL'INTERVENTO - TIPOLOGIA DI INTERVENTO

Presidio*	Azienda Ospedaliera di Perugia
Unità operativa*	Radiologia
Tipologia*	PET/TAC
Marca*	GE MEDICAL SYSTEMS
Modello*	DISCOVERY ST 16
Numero matricola*	6790POTO
Anno di collaudo*	2005
Data di eventuale messa in fuori uso*	31/12/2024
Contratto di manutenzione attivo (Nota: Il contratto di manutenzione è da riferirsi all'apparecchiatura oggetto di sostituzione)*	Si
Data scadenza contratto manutenzione*	31/12/2022

Sez. II - DESCRIZIONE E CARATTERISTICHE DELL'INTERVENTO - DICHIARAZIONE DI COERENZA DELL'INTERVENTO CON GLI OBIETTIVI GENERALI DEL PNRR

<p>Il Soggetto richiedente dichiara sotto la propria responsabilità: di garantire che, ai sensi dell'art. 9 del Regolamento (EU) 241/2021, in conformità con quanto indicato dalla circolare del MEF n.33 del 31.12.2021, recante chiarimenti in merito a "Addizionalità, finanziamento complementare e obbligo di assenza del c.d. doppio finanziamento", in caso di progetti di investimento sostenuti da altri programmi e strumenti dell'Unione, il sostegno fornito nell'ambito del dispositivo per la ripresa e la resilienza (RRF) non copre lo stesso costo; che la realizzazione delle attività progettuali prevede di non arrecare un danno significativo agli obiettivi ambientali, ai sensi dell'articolo 17 del Regolamento (UE) 2020/852; che la realizzazione delle attività progettuali è coerente con i principi e gli obblighi specifici del PNRR relativamente al principio del "Do No Significant Harm" (DNSH) e, ove applicabili, ai principi del Tagging clima e digitale, della parità di genere (Gender Equality), della protezione e valorizzazione dei giovani e del superamento dei divari territoriali; che l'attuazione del progetto prevede il rispetto delle norme comunitarie e nazionali applicabili, ivi incluse quelle in materia di trasparenza, uguaglianza di genere e pari opportunità e tutela dei diversamente abili; che l'attuazione del progetto prevede il rispetto della normativa europea e nazionale applicabile, con particolare riferimento ai principi di parità di trattamento, non discriminazione, trasparenza, proporzionalità e pubblicità; che adotterà misure adeguate volte a rispettare il principio di sana gestione finanziaria secondo quanto disciplinato nel Regolamento finanziario (UE, Euratom) 2018/1046 e nell'art. 22 del Regolamento (UE) 2021/241, in particolare in materia di prevenzione dei conflitti di interessi, delle frodi, della corruzione e di recupero e restituzione dei fondi che sono stati indebitamente assegnati; di disporre delle competenze, risorse e qualifiche professionali, sia tecniche che amministrative, necessarie per portare a termine il progetto e assicurare il raggiungimento di eventuali milestone e target associati; di aver considerato e valutato tutte le condizioni che possono incidere sull'ottenimento e utilizzo del finanziamento a valere sulle risorse dell'Investimento M6.C2 – 1.1.2. Ammodernamento del parco tecnologico e digitale ospedaliero (Grandi apparecchiature Sanitarie) e di averne tenuto conto ai fini dell'elaborazione della proposta progettuale; di essere a conoscenza che</p>	Accetto
--	---------



PNRR – MISSIONE 6 SALUTE

M6.C2 – 1.1.2. Ammodernamento del parco tecnologico e digitale ospedaliero (Grandi apparecchiature Sanitarie)

L'Amministrazione centrale responsabile di intervento si riserva il diritto di procedere d'ufficio a verifiche, anche a campione, in ordine alla veridicità delle dichiarazioni rilasciate in sede di domanda di finanziamento e/o, comunque, nel corso della procedura, ai sensi e per gli effetti della normativa vigente.

Sez. II - DESCRIZIONE E CARATTERISTICHE DELL'INTERVENTO - DICHIARAZIONE DI COERENZA DELL'INTERVENTO CON GLI OBIETTIVI SPECIFICI DELLA MISSIONE DELL'INTERVENTO

Il Soggetto richiedente dichiara sotto la propria responsabilità: Che l'intervento mira alla sostituzione di tecnologie obsolete o fuori uso (vetustà maggiore di 5 anni), concorrendo al raggiungimento del Fabbisogno complessivo di nuove grandi apparecchiature sanitarie individuato in 3133 unità da acquistare, di cui 340 TAC a 128 strati, 190 RMN a 1,5 T, 81 acceleratori lineari, 937 sistemi radiologici fissi, 193 angiografi, 82 gamma camere, 53 gamma camere/TAC, 34 PET/TAC, 295 mammografi e 928 ecotomografi	Accetto
--	---------

Sez. II - DESCRIZIONE E CARATTERISTICHE DELL'INTERVENTO - INQUADRAMENTO PROGRAMMATICO

L'Intervento è coerente con i Documenti di Programmazione Regionale e/o gli strumenti di pianificazione del singolo Soggetto richiedente?*	Si
Specificare in quali documenti è stato inserito	Delibera Direttore Generale 95/2022 - Programmazione biennale beni e servizi - di cui all'art.21 del DLgs 50/16. In linea con la Delibera della Giunta Regione Umbria n.1138 del 17.11.2021 di preadozione del PSR 2021-2025, le Aziende hanno indicato il loro fabbisogno alla Regione la quale ha condiviso lo stesso con il Ministero. .
Chiarire come e in quali tempi si intenda implementare l'inserimento nei documenti di programmazione	
È necessario modificare e/o integrare i Documenti di Programmazione Regionale e/o gli strumenti di pianificazione del singolo Soggetto richiedente?*	No
Indicare quali ed in quali tempi si intenda eseguire l'integrazione	

Sez. II - DESCRIZIONE E CARATTERISTICHE DELL'INTERVENTO - ASPETTI GIURIDICO/AMMINISTRATIVI RELATIVI ALLA APPALTABILITÀ DELL'INTERVENTO

L'Intervento ha ad oggetto beni già acquistati dopo il 1° febbraio 2020 dal Soggetto Richiedente?*	No
Presidio*	
Unità operativa*	
Tipologia*	
Marca*	
Modello*	
Numero matricola*	
Data acquisto*	
Atto attestante l'acquisto* (NOTA : Inserire il numero di delibera di spesa)	
Allegare la documentazione relativa alla delibera d'impegno di spesa	
Data collaudo	
Certificato di collaudo (NOTA: inserire gli estremi della documentazione)	
Allegare la documentazione relativa al certificato di collaudo	



PNRR – MISSIONE 6 SALUTE

M6.C2 – 1.1.2. Ammodernamento del parco tecnologico e digitale ospedaliero (Grandi apparecchiature Sanitarie)

Gantt interattivo

Cronoprogramma

	2022	2023	2024	2025	2026
	010203040506070809101112010203040506070809101112010203040506070809101112010203040506070809101112010203040506070809101112				
Approvazione del contratto di sviluppo istituzionale	◆				
Pubblicazione delle gare d'appalto e co...	◆				
Grande attrezzatura sanitaria operativa (3100)	◆				



PNRR – MISSIONE 6 SALUTE

M6.C2 – 1.1.2. Ammodernamento del parco tecnologico e digitale ospedaliero (Grandi apparecchiature Sanitarie)

Sez. II - DESCRIZIONE E CARATTERISTICHE DELL'INTERVENTO - QUADRO DEL FABBISOGNO DI SPESA DELL'AZIENDA

A) APPARECCHIATURE	2403400
A.1) Importo fornitura	2403400
A.2) Importo accessori opzionali	
A.3) Oneri sicurezza non soggetti a ribasso	
A.4) Eventuale smontaggio e smaltimento apparecchiatura da sostituire	
B) LAVORI	10000
B.1) Eventuali lavori propedeutici all'installazione (nell'eventualità non si disponga del dato compilare il campo a "0")	10000
B.2) Oneri sicurezza non soggetti a ribasso	
C) Somme C	
C.1) Imprevisti	
C.2) Accantonamenti	
C.2.a) Art.113, d.lgs. 50/2016 (incentivo funzioni tecniche interne esclusa la quota del 20% per beni strumentali)	
C.2.b) Spese per commissioni giudicatrici (IVA inclusa)	
C.2.c) Spese per pubblicità e notifiche (ANAC)	
D) IVA totale	
D.1.a) IVA su lavori e imprevisti	
D.1.b) IVA su apparecchiature	
TOTALE GENERALE PROGETTO A+B+C (Inclusa IVA)	2413400

Il Soggetto richiedente con la presentazione della presente Scheda attesta la congruità degli importi	Accetto
---	---------

Sez. III - DATI ECONOMICI, FINANZIARI - FONTI DI FINANZIAMENTO DEL PROGETTO

IMPORTO COMPLESSIVO INVESTIMENTO - (Nota: l'importo sarà automaticamente visualizzato in base a quanto imputato nel QUADRO DEL FABBISOGNO DI SPESA DELL'AZIENDA)	2413400
FINANZIAMENTO PNRR	2413400
Ulteriori fonti di finanziamento?	No
Il Soggetto richiedente dichiara sotto la propria responsabilità che, ai sensi dell'art. 9 del Regolamento (EU) 241/2021, in conformità con quanto indicato dalla circolare del MEF n.33 del 31.12.2021, recante chiarimenti in merito a "Addizionalità, finanziamento complementare e obbligo di assenza del c.d. doppio finanziamento", il sostegno fornito nell'ambito del dispositivo per la ripresa e la resilienza (RRF) in aggiunta al sostegno fornito nell'ambito di altri programmi e strumenti dell'Unione non copre lo stesso costo.	
Indicare le fonti e i rispettivi importi delle eventuali fonti di finanziamento ulteriori rispetto al budget assegnato a valere sul PNRR/FC (indicare la fonte e l'importo in euro separati da #):	



PNRR – MISSIONE 6 SALUTE

M6.C2 – 1.1.2. Ammodernamento del parco tecnologico e digitale ospedaliero (Grandi apparecchiature Sanitarie)

Sez. III - DATI ECONOMICI, FINANZIARI - CRONOPROGRAMMA FINANZIARIO

L'acquisto è in corso?	No
Spesa prevista nell'anno 2020	
Spesa prevista nell'anno 2021	
Spesa prevista nell'anno 2022	0
Spesa prevista nell'anno 2023	0
Spesa prevista nell'anno 2024	2413400



PNRR – MISSIONE 6 SALUTE

M6.C2 – 1.1.2. Ammodernamento del parco tecnologico e digitale ospedaliero (Grandi apparecchiature Sanitarie)

SCHEMA GRANDE APPARECCHIATURA 6

M6.C2 – 1.1.2. Ammodernamento del parco tecnologico e digitale ospedaliero (Grandi apparecchiature Sanitarie)

Sez. I - IDENTIFICAZIONE DELL'INTERVENTO

Titolo*	ECOTOMOGRFO
CUP*	F99J22002150006
Data apertura CUP*	21/02/2022
Descrizione apparecchiatura*	ECOTOMOGRAFI
Importo complessivo intervento - (Nota: l'importo complessivo intervento dovrà corrispondere all'importo generale di progetto del Quadro Economico)*	82000
Presidio* - Inserire il codice NSIS e descrizione del presidio (utilizzare # come separatore; es. 120267#Ospedale Sandro Pertini)	100901#Ospedale S.M. Misericordia
Unità operativa di destinazione*	Radiologia
Modalità attuative dell'intervento*	Acquisizione tramite procedura centralizzata Consip
Data attivazione (sono ammesse procedure avviate dopo la data del 01 Febbraio 2020)*	

Sez. II - DESCRIZIONE E CARATTERISTICHE DELL'INTERVENTO - TIPOLOGIA DI INTERVENTO

Presidio*	Azienda Ospedaliera di Perugia
Unità operativa*	Radiologia
Tipologia*	ECOTOMOGRAFI
Marca*	GE MEDICAL SYSTEMS
Modello*	VIVID 7 DIMENSION
Numero matricola*	7395V7CDC
Anno di collaudo*	2006
Data di eventuale messa in fuori uso*	31/12/2024
Contratto di manutenzione attivo (Nota: Il contratto di manutenzione è da riferirsi all'apparecchiatura oggetto di sostituzione)*	Si
Data scadenza contratto manutenzione*	31/12/2022

Sez. II - DESCRIZIONE E CARATTERISTICHE DELL'INTERVENTO - DICHIARAZIONE DI COERENZA DELL'INTERVENTO CON GLI OBIETTIVI GENERALI DEL PNRR

<p>Il Soggetto richiedente dichiara sotto la propria responsabilità: di garantire che, ai sensi dell'art. 9 del Regolamento (EU) 241/2021, in conformità con quanto indicato dalla circolare del MEF n.33 del 31.12.2021, recante chiarimenti in merito a "Addizionalità, finanziamento complementare e obbligo di assenza del c.d. doppio finanziamento", in caso di progetti di investimento sostenuti da altri programmi e strumenti dell'Unione, il sostegno fornito nell'ambito del dispositivo per la ripresa e la resilienza (RRF) non copre lo stesso costo; che la realizzazione delle attività progettuali prevede di non arrecare un danno significativo agli obiettivi ambientali, ai sensi dell'articolo 17 del Regolamento (UE) 2020/852; che la realizzazione delle attività progettuali è coerente con i principi e gli obblighi specifici del PNRR relativamente al principio del "Do No Significant Harm" (DNSH) e, ove applicabili, ai principi del Tagging clima e digitale, della parità di genere (Gender Equality), della protezione e valorizzazione dei giovani e del superamento dei divari territoriali; che l'attuazione del progetto prevede il rispetto delle norme comunitarie e nazionali applicabili, ivi incluse quelle in materia di trasparenza, uguaglianza di genere e pari opportunità e tutela dei diversamente abili; che l'attuazione del progetto prevede il rispetto della normativa europea e nazionale applicabile, con particolare riferimento ai principi di parità di trattamento, non discriminazione, trasparenza, proporzionalità e pubblicità; che adotterà misure adeguate volte a rispettare il principio di sana gestione finanziaria secondo quanto disciplinato nel Regolamento finanziario (UE, Euratom) 2018/1046 e nell'art. 22 del Regolamento (UE) 2021/241, in particolare in materia di prevenzione dei conflitti di interessi, delle frodi, della corruzione e di recupero e restituzione dei fondi che sono stati indebitamente assegnati; di disporre delle competenze, risorse e qualifiche professionali, sia tecniche che amministrative, necessarie per portare a termine il progetto e assicurare il raggiungimento di eventuali milestone e target associati; di aver considerato e valutato tutte le condizioni che possono incidere sull'ottenimento e utilizzo del finanziamento a valere sulle risorse dell'Investimento M6.C2 – 1.1.2. Ammodernamento del parco tecnologico e digitale ospedaliero (Grandi apparecchiature Sanitarie) e di averne tenuto conto ai fini dell'elaborazione della proposta progettuale; di essere a conoscenza che</p>	Accetto
--	---------



PNRR – MISSIONE 6 SALUTE

M6.C2 – 1.1.2. Ammodernamento del parco tecnologico e digitale ospedaliero (Grandi apparecchiature Sanitarie)

L'Amministrazione centrale responsabile di intervento si riserva il diritto di procedere d'ufficio a verifiche, anche a campione, in ordine alla veridicità delle dichiarazioni rilasciate in sede di domanda di finanziamento e/o, comunque, nel corso della procedura, ai sensi e per gli effetti della normativa vigente.

Sez. II - DESCRIZIONE E CARATTERISTICHE DELL'INTERVENTO - DICHIARAZIONE DI COERENZA DELL'INTERVENTO CON GLI OBIETTIVI SPECIFICI DELLA MISSIONE DELL'INTERVENTO

Il Soggetto richiedente dichiara sotto la propria responsabilità: Che l'intervento mira alla sostituzione di tecnologie obsolete o fuori uso (vetustà maggiore di 5 anni), concorrendo al raggiungimento del Fabbisogno complessivo di nuove grandi apparecchiature sanitarie individuato in 3133 unità da acquistare, di cui 340 TAC a 128 strati, 190 RMN a 1,5 T, 81 acceleratori lineari, 937 sistemi radiologici fissi, 193 angiografi, 82 gamma camere, 53 gamma camere/TAC, 34 PET/TAC, 295 mammografi e 928 ecotomografi	Accetto
--	---------

Sez. II - DESCRIZIONE E CARATTERISTICHE DELL'INTERVENTO - INQUADRAMENTO PROGRAMMATICO

L'Intervento è coerente con i Documenti di Programmazione Regionale e/o gli strumenti di pianificazione del singolo Soggetto richiedente?*	Si
Specificare in quali documenti è stato inserito	In linea con la Delibera 1138 del 17.11.2021 di preadozione del PSR 2021-2025, le Aziende hanno indicato il loro fabbisogno alla Regione la quale ha condiviso lo stesso con il Ministero. Gli interventi sono coerenti con il Piano delle Performance adottato il 31.01.2022 che sarà allineato alle indicazioni discendenti dal PNRR entro la futura approvazione del 31.03.2022.
Chiarire come e in quali tempi si intenda implementare l'inserimento nei documenti di programmazione	
È necessario modificare e/o integrare i Documenti di Programmazione Regionale e/o gli strumenti di pianificazione del singolo Soggetto richiedente?*	No
Indicare quali ed in quali tempi si intenda eseguire l'integrazione	

Sez. II - DESCRIZIONE E CARATTERISTICHE DELL'INTERVENTO - ASPETTI GIURIDICO/AMMINISTRATIVI RELATIVI ALLA APPALTABILITÀ DELL'INTERVENTO

L'Intervento ha ad oggetto beni già acquistati dopo il 1° febbraio 2020 dal Soggetto Richiedente?*	No
Presidio*	
Unità operativa*	
Tipologia*	
Marca*	
Modello*	
Numero matricola*	
Data acquisto*	
Atto attestante l'acquisto* (NOTA : Inserire il numero di delibera di spesa)	
Allegare la documentazione relativa alla delibera d'impegno di spesa	
Data collaudo	
Certificato di collaudo (NOTA: inserire gli estremi della documentazione)	
Allegare la documentazione relativa al certificato di collaudo	



PNRR – MISSIONE 6 SALUTE

M6.C2 – 1.1.2. Ammodernamento del parco tecnologico e digitale ospedaliero (Grandi apparecchiature Sanitarie)

Gantt interattivo

Cronoprogramma

	2022	2023	2024	2025	2026
	010203040506070809101112010203040506070809101112010203040506070809101112010203040506070809101112010203040506070809101112				
Approvazione del contratto di sviluppo istituzionale	◆				
Pubblicazione delle gare d'appalto e co...	◆				
Grande attrezzatura sanitaria operativa (3100)	◆				



PNRR – MISSIONE 6 SALUTE

M6.C2 – 1.1.2. Ammodernamento del parco tecnologico e digitale ospedaliero (Grandi apparecchiature Sanitarie)

Sez. II - DESCRIZIONE E CARATTERISTICHE DELL'INTERVENTO - QUADRO DEL FABBISOGNO DI SPESA DELL'AZIENDA

A) APPARECCHIATURE	82000
A.1) Importo fornitura	82000
A.2) Importo accessori opzionali	
A.3) Oneri sicurezza non soggetti a ribasso	
A.4) Eventuale smontaggio e smaltimento apparecchiatura da sostituire	
B) LAVORI	
B.1) Eventuali lavori propedeutici all'installazione (nell'eventualità non si disponga del dato compilare il campo a "0")	
B.2) Oneri sicurezza non soggetti a ribasso	
C) Somme C	
C.1) Imprevisti	
C.2) Accantonamenti	
C.2.a) Art.113, d.lgs. 50/2016 (incentivo funzioni tecniche interne esclusa la quota del 20% per beni strumentali)	
C.2.b) Spese per commissioni giudicatrici (IVA inclusa)	
C.2.c) Spese per pubblicità e notifiche (ANAC)	
D) IVA totale	
D.1.a) IVA su lavori e imprevisti	
D.1.b) IVA su apparecchiature	
TOTALE GENERALE PROGETTO A+B+C (Inclusa IVA)	82000

Il Soggetto richiedente con la presentazione della presente Scheda attesta la congruità degli importi	Accetto
---	---------

Sez. III - DATI ECONOMICI, FINANZIARI - FONTI DI FINANZIAMENTO DEL PROGETTO

IMPORTO COMPLESSIVO INVESTIMENTO - (Nota: l'importo sarà automaticamente visualizzato in base a quanto imputato nel QUADRO DEL FABBISOGNO DI SPESA DELL'AZIENDA)	82000
FINANZIAMENTO PNRR	82000
Ulteriori fonti di finanziamento?	No
Il Soggetto richiedente dichiara sotto la propria responsabilità che, ai sensi dell'art. 9 del Regolamento (EU) 241/2021, in conformità con quanto indicato dalla circolare del MEF n.33 del 31.12.2021, recante chiarimenti in merito a "Addizionalità, finanziamento complementare e obbligo di assenza del c.d. doppio finanziamento", il sostegno fornito nell'ambito del dispositivo per la ripresa e la resilienza (RRF) in aggiunta al sostegno fornito nell'ambito di altri programmi e strumenti dell'Unione non copre lo stesso costo.	
Indicare le fonti e i rispettivi importi delle eventuali fonti di finanziamento ulteriori rispetto al budget assegnato a valere sul PNRR/FC (indicare la fonte e l'importo in euro separati da #):	



PNRR – MISSIONE 6 SALUTE

M6.C2 – 1.1.2. Ammodernamento del parco tecnologico e digitale ospedaliero (Grandi apparecchiature Sanitarie)

Sez. III - DATI ECONOMICI, FINANZIARI - CRONOPROGRAMMA FINANZIARIO

L'acquisto è in corso?	No
Spesa prevista nell'anno 2020	
Spesa prevista nell'anno 2021	
Spesa prevista nell'anno 2022	0
Spesa prevista nell'anno 2023	0
Spesa prevista nell'anno 2024	82000



PNRR – MISSIONE 6 SALUTE

M6.C2 – 1.1.2. Ammodernamento del parco tecnologico e digitale ospedaliero (Grandi apparecchiature Sanitarie)

SCHEMA GRANDE APPARECCHIATURA 7

M6.C2 – 1.1.2. Ammodernamento del parco tecnologico e digitale ospedaliero (Grandi apparecchiature Sanitarie)

Sez. I - IDENTIFICAZIONE DELL'INTERVENTO

Titolo*	ECOTOMOGRFO
CUP*	F99J22002180002
Data apertura CUP*	21/02/2022
Descrizione apparecchiatura*	ECOTOMOGRAFI
Importo complessivo intervento - (Nota: l'importo complessivo intervento dovrà corrispondere all'importo generale di progetto del Quadro Economico)*	82000
Presidio* - Inserire il codice NSIS e descrizione del presidio (utilizzare # come separatore; es. 120267#Ospedale Sandro Pertini)	100901#Ospedale S.M. Misericordia
Unità operativa di destinazione*	Cardiologia
Modalità attuative dell'intervento*	Acquisizione tramite procedura centralizzata Consip
Data attivazione (sono ammesse procedure avviate dopo la data del 01 Febbraio 2020)*	

Sez. II - DESCRIZIONE E CARATTERISTICHE DELL'INTERVENTO - TIPOLOGIA DI INTERVENTO

Presidio*	Azienda Ospedaliera di Perugia
Unità operativa*	Cardiologia
Tipologia*	ECOTOMOGRAFI
Marca*	GE MEDICAL SYSTEMS
Modello*	MYLAB 30CV
Numero matricola*	1979
Anno di collaudo*	2006
Data di eventuale messa in fuori uso*	31/12/2024
Contratto di manutenzione attivo (Nota: Il contratto di manutenzione è da riferirsi all'apparecchiatura oggetto di sostituzione)*	Si
Data scadenza contratto manutenzione*	31/12/2022

Sez. II - DESCRIZIONE E CARATTERISTICHE DELL'INTERVENTO - DICHIARAZIONE DI COERENZA DELL'INTERVENTO CON GLI OBIETTIVI GENERALI DEL PNRR

<p>Il Soggetto richiedente dichiara sotto la propria responsabilità: di garantire che, ai sensi dell'art. 9 del Regolamento (EU) 241/2021, in conformità con quanto indicato dalla circolare del MEF n.33 del 31.12.2021, recante chiarimenti in merito a "Addizionalità, finanziamento complementare e obbligo di assenza del c.d. doppio finanziamento", in caso di progetti di investimento sostenuti da altri programmi e strumenti dell'Unione, il sostegno fornito nell'ambito del dispositivo per la ripresa e la resilienza (RRF) non copre lo stesso costo; che la realizzazione delle attività progettuali prevede di non arrecare un danno significativo agli obiettivi ambientali, ai sensi dell'articolo 17 del Regolamento (UE) 2020/852; che la realizzazione delle attività progettuali è coerente con i principi e gli obblighi specifici del PNRR relativamente al principio del "Do No Significant Harm" (DNSH) e, ove applicabili, ai principi del Tagging clima e digitale, della parità di genere (Gender Equality), della protezione e valorizzazione dei giovani e del superamento dei divari territoriali; che l'attuazione del progetto prevede il rispetto delle norme comunitarie e nazionali applicabili, ivi incluse quelle in materia di trasparenza, uguaglianza di genere e pari opportunità e tutela dei diversamente abili; che l'attuazione del progetto prevede il rispetto della normativa europea e nazionale applicabile, con particolare riferimento ai principi di parità di trattamento, non discriminazione, trasparenza, proporzionalità e pubblicità; che adotterà misure adeguate volte a rispettare il principio di sana gestione finanziaria secondo quanto disciplinato nel Regolamento finanziario (UE, Euratom) 2018/1046 e nell'art. 22 del Regolamento (UE) 2021/241, in particolare in materia di prevenzione dei conflitti di interessi, delle frodi, della corruzione e di recupero e restituzione dei fondi che sono stati indebitamente assegnati; di disporre delle competenze, risorse e qualifiche professionali, sia tecniche che amministrative, necessarie per portare a termine il progetto e assicurare il raggiungimento di eventuali milestone e target associati; di aver considerato e valutato tutte le condizioni che possono incidere sull'ottenimento e utilizzo del finanziamento a valere sulle risorse dell'Investimento M6.C2 – 1.1.2. Ammodernamento del parco tecnologico e digitale ospedaliero (Grandi apparecchiature Sanitarie) e di averne tenuto conto ai fini dell'elaborazione della proposta progettuale; di essere a conoscenza che</p>	Accetto
--	---------



PNRR – MISSIONE 6 SALUTE

M6.C2 – 1.1.2. Ammodernamento del parco tecnologico e digitale ospedaliero (Grandi apparecchiature Sanitarie)

L'Amministrazione centrale responsabile di intervento si riserva il diritto di procedere d'ufficio a verifiche, anche a campione, in ordine alla veridicità delle dichiarazioni rilasciate in sede di domanda di finanziamento e/o, comunque, nel corso della procedura, ai sensi e per gli effetti della normativa vigente.

Sez. II - DESCRIZIONE E CARATTERISTICHE DELL'INTERVENTO - DICHIARAZIONE DI COERENZA DELL'INTERVENTO CON GLI OBIETTIVI SPECIFICI DELLA MISSIONE DELL'INTERVENTO

Il Soggetto richiedente dichiara sotto la propria responsabilità: Che l'intervento mira alla sostituzione di tecnologie obsolete o fuori uso (vetustà maggiore di 5 anni), concorrendo al raggiungimento del Fabbisogno complessivo di nuove grandi apparecchiature sanitarie individuato in 3133 unità da acquistare, di cui 340 TAC a 128 strati, 190 RMN a 1,5 T, 81 acceleratori lineari, 937 sistemi radiologici fissi, 193 angiografi, 82 gamma camere, 53 gamma camere/TAC, 34 PET/TAC, 295 mammografi e 928 ecotomografi	Accetto
--	---------

Sez. II - DESCRIZIONE E CARATTERISTICHE DELL'INTERVENTO - INQUADRAMENTO PROGRAMMATICO

L'Intervento è coerente con i Documenti di Programmazione Regionale e/o gli strumenti di pianificazione del singolo Soggetto richiedente?*	Si
Specificare in quali documenti è stato inserito	In linea con la Delibera 1138 del 17.11.2021 di preadozione del PSR 2021-2025, le Aziende hanno indicato il loro fabbisogno alla Regione la quale ha condiviso lo stesso con il Ministero. Gli interventi sono coerenti con il Piano delle Performance adottato il 31.01.2022 che sarà allineato alle indicazioni discendenti dal PNRR entro la futura approvazione del 31.03.2022.
Chiarire come e in quali tempi si intenda implementare l'inserimento nei documenti di programmazione	
È necessario modificare e/o integrare i Documenti di Programmazione Regionale e/o gli strumenti di pianificazione del singolo Soggetto richiedente?*	No
Indicare quali ed in quali tempi si intenda eseguire l'integrazione	

Sez. II - DESCRIZIONE E CARATTERISTICHE DELL'INTERVENTO - ASPETTI GIURIDICO/AMMINISTRATIVI RELATIVI ALLA APPALTABILITÀ DELL'INTERVENTO

L'Intervento ha ad oggetto beni già acquistati dopo il 1° febbraio 2020 dal Soggetto Richiedente?*	No
Presidio*	
Unità operativa*	
Tipologia*	
Marca*	
Modello*	
Numero matricola*	
Data acquisto*	
Atto attestante l'acquisto* (NOTA : Inserire il numero di delibera di spesa)	
Allegare la documentazione relativa alla delibera d'impegno di spesa	
Data collaudo	
Certificato di collaudo (NOTA: inserire gli estremi della documentazione)	
Allegare la documentazione relativa al certificato di collaudo	



PNRR – MISSIONE 6 SALUTE

M6.C2 – 1.1.2. Ammodernamento del parco tecnologico e digitale ospedaliero (Grandi apparecchiature Sanitarie)

Gantt interattivo

Cronoprogramma

	2022	2023	2024	2025	2026
	010203040506070809101112010203040506070809101112010203040506070809101112010203040506070809101112010203040506070809101112				
Approvazione del contratto di sviluppo istituzionale	◆				
Pubblicazione delle gare d'appalto e co...	◆				
Grande attrezzatura sanitaria operativa (3100)	◆				



PNRR – MISSIONE 6 SALUTE

M6.C2 – 1.1.2. Ammodernamento del parco tecnologico e digitale ospedaliero (Grandi apparecchiature Sanitarie)

Sez. II - DESCRIZIONE E CARATTERISTICHE DELL'INTERVENTO - QUADRO DEL FABBISOGNO DI SPESA DELL'AZIENDA

A) APPARECCHIATURE	82000
A.1) Importo fornitura	82000
A.2) Importo accessori opzionali	
A.3) Oneri sicurezza non soggetti a ribasso	
A.4) Eventuale smontaggio e smaltimento apparecchiatura da sostituire	
B) LAVORI	
B.1) Eventuali lavori propedeutici all'installazione (nell'eventualità non si disponga del dato compilare il campo a "0")	
B.2) Oneri sicurezza non soggetti a ribasso	
C) Somme C	
C.1) Imprevisti	
C.2) Accantonamenti	
C.2.a) Art.113, d.lgs. 50/2016 (incentivo funzioni tecniche interne esclusa la quota del 20% per beni strumentali)	
C.2.b) Spese per commissioni giudicatrici (IVA inclusa)	
C.2.c) Spese per pubblicità e notifiche (ANAC)	
D) IVA totale	
D.1.a) IVA su lavori e imprevisti	
D.1.b) IVA su apparecchiature	
TOTALE GENERALE PROGETTO A+B+C (Inclusa IVA)	82000

Il Soggetto richiedente con la presentazione della presente Scheda attesta la congruità degli importi	Accetto
---	---------

Sez. III - DATI ECONOMICI, FINANZIARI - FONTI DI FINANZIAMENTO DEL PROGETTO

IMPORTO COMPLESSIVO INVESTIMENTO - (Nota: l'importo sarà automaticamente visualizzato in base a quanto imputato nel QUADRO DEL FABBISOGNO DI SPESA DELL'AZIENDA)	82000
FINANZIAMENTO PNRR	82000
Ulteriori fonti di finanziamento?	No
Il Soggetto richiedente dichiara sotto la propria responsabilità che, ai sensi dell'art. 9 del Regolamento (EU) 241/2021, in conformità con quanto indicato dalla circolare del MEF n.33 del 31.12.2021, recante chiarimenti in merito a "Addizionalità, finanziamento complementare e obbligo di assenza del c.d. doppio finanziamento", il sostegno fornito nell'ambito del dispositivo per la ripresa e la resilienza (RRF) in aggiunta al sostegno fornito nell'ambito di altri programmi e strumenti dell'Unione non copre lo stesso costo.	
Indicare le fonti e i rispettivi importi delle eventuali fonti di finanziamento ulteriori rispetto al budget assegnato a valere sul PNRR/FC (indicare la fonte e l'importo in euro separati da #):	



PNRR – MISSIONE 6 SALUTE

M6.C2 – 1.1.2. Ammodernamento del parco tecnologico e digitale ospedaliero (Grandi apparecchiature Sanitarie)

Sez. III - DATI ECONOMICI, FINANZIARI - CRONOPROGRAMMA FINANZIARIO

L'acquisto è in corso?	No
Spesa prevista nell'anno 2020	
Spesa prevista nell'anno 2021	
Spesa prevista nell'anno 2022	0
Spesa prevista nell'anno 2023	0
Spesa prevista nell'anno 2024	82000



PNRR – MISSIONE 6 SALUTE

M6.C2 – 1.1.2. Ammodernamento del parco tecnologico e digitale ospedaliero (Grandi apparecchiature Sanitarie)

SCHEMA GRANDE APPARECCHIATURA 8

M6.C2 – 1.1.2. Ammodernamento del parco tecnologico e digitale ospedaliero (Grandi apparecchiature Sanitarie)

Sez. I - IDENTIFICAZIONE DELL'INTERVENTO

Titolo*	ECOTOMOGRFO
CUP*	F99J22002190002
Data apertura CUP*	21/02/2022
Descrizione apparecchiatura*	ECOTOMOGRAFI
Importo complessivo intervento - (Nota: l'importo complessivo intervento dovrà corrispondere all'importo generale di progetto del Quadro Economico)*	82000
Presidio* - Inserire il codice NSIS e descrizione del presidio (utilizzare # come separatore; es. 120267#Ospedale Sandro Pertini)	100901#Ospedale S.M. Misericordia
Unità operativa di destinazione*	Medicina del lavoro
Modalità attuative dell'intervento*	Acquisizione tramite procedura centralizzata Consip
Data attivazione (sono ammesse procedure avviate dopo la data del 01 Febbraio 2020)*	

Sez. II - DESCRIZIONE E CARATTERISTICHE DELL'INTERVENTO - TIPOLOGIA DI INTERVENTO

Presidio*	Azienda Ospedaliera di Perugia
Unità operativa*	Medicina del Lavoro
Tipologia*	ECOTOMOGRAFI
Marca*	GE MEDICAL SYSTEMS
Modello*	ECOSCREEN 2
Numero matricola*	302194
Anno di collaudo*	2002
Data di eventuale messa in fuori uso*	31/12/2024
Contratto di manutenzione attivo (Nota: Il contratto di manutenzione è da riferirsi all'apparecchiatura oggetto di sostituzione)*	Si
Data scadenza contratto manutenzione*	31/12/2022

Sez. II - DESCRIZIONE E CARATTERISTICHE DELL'INTERVENTO - DICHIARAZIONE DI COERENZA DELL'INTERVENTO CON GLI OBIETTIVI GENERALI DEL PNRR

<p>Il Soggetto richiedente dichiara sotto la propria responsabilità: di garantire che, ai sensi dell'art. 9 del Regolamento (EU) 241/2021, in conformità con quanto indicato dalla circolare del MEF n.33 del 31.12.2021, recante chiarimenti in merito a "Addizionalità, finanziamento complementare e obbligo di assenza del c.d. doppio finanziamento", in caso di progetti di investimento sostenuti da altri programmi e strumenti dell'Unione, il sostegno fornito nell'ambito del dispositivo per la ripresa e la resilienza (RRF) non copre lo stesso costo; che la realizzazione delle attività progettuali prevede di non arrecare un danno significativo agli obiettivi ambientali, ai sensi dell'articolo 17 del Regolamento (UE) 2020/852; che la realizzazione delle attività progettuali è coerente con i principi e gli obblighi specifici del PNRR relativamente al principio del "Do No Significant Harm" (DNSH) e, ove applicabili, ai principi del Tagging clima e digitale, della parità di genere (Gender Equality), della protezione e valorizzazione dei giovani e del superamento dei divari territoriali; che l'attuazione del progetto prevede il rispetto delle norme comunitarie e nazionali applicabili, ivi incluse quelle in materia di trasparenza, uguaglianza di genere e pari opportunità e tutela dei diversamente abili; che l'attuazione del progetto prevede il rispetto della normativa europea e nazionale applicabile, con particolare riferimento ai principi di parità di trattamento, non discriminazione, trasparenza, proporzionalità e pubblicità; che adotterà misure adeguate volte a rispettare il principio di sana gestione finanziaria secondo quanto disciplinato nel Regolamento finanziario (UE, Euratom) 2018/1046 e nell'art. 22 del Regolamento (UE) 2021/241, in particolare in materia di prevenzione dei conflitti di interessi, delle frodi, della corruzione e di recupero e restituzione dei fondi che sono stati indebitamente assegnati; di disporre delle competenze, risorse e qualifiche professionali, sia tecniche che amministrative, necessarie per portare a termine il progetto e assicurare il raggiungimento di eventuali milestone e target associati; di aver considerato e valutato tutte le condizioni che possono incidere sull'ottenimento e utilizzo del finanziamento a valere sulle risorse dell'Investimento M6.C2 – 1.1.2. Ammodernamento del parco tecnologico e digitale ospedaliero (Grandi apparecchiature Sanitarie) e di averne tenuto conto ai fini dell'elaborazione della proposta progettuale; di essere a conoscenza che</p>	Accetto
--	---------



PNRR – MISSIONE 6 SALUTE

M6.C2 – 1.1.2. Ammodernamento del parco tecnologico e digitale ospedaliero (Grandi apparecchiature Sanitarie)

L'Amministrazione centrale responsabile di intervento si riserva il diritto di procedere d'ufficio a verifiche, anche a campione, in ordine alla veridicità delle dichiarazioni rilasciate in sede di domanda di finanziamento e/o, comunque, nel corso della procedura, ai sensi e per gli effetti della normativa vigente.

Sez. II - DESCRIZIONE E CARATTERISTICHE DELL'INTERVENTO - DICHIARAZIONE DI COERENZA DELL'INTERVENTO CON GLI OBIETTIVI SPECIFICI DELLA MISSIONE DELL'INTERVENTO

Il Soggetto richiedente dichiara sotto la propria responsabilità: Che l'intervento mira alla sostituzione di tecnologie obsolete o fuori uso (vetustà maggiore di 5 anni), concorrendo al raggiungimento del Fabbisogno complessivo di nuove grandi apparecchiature sanitarie individuato in 3133 unità da acquistare, di cui 340 TAC a 128 strati, 190 RMN a 1,5 T, 81 acceleratori lineari, 937 sistemi radiologici fissi, 193 angiografi, 82 gamma camere, 53 gamma camere/TAC, 34 PET/TAC, 295 mammografi e 928 ecotomografi	Accetto
--	---------

Sez. II - DESCRIZIONE E CARATTERISTICHE DELL'INTERVENTO - INQUADRAMENTO PROGRAMMATICO

L'Intervento è coerente con i Documenti di Programmazione Regionale e/o gli strumenti di pianificazione del singolo Soggetto richiedente?*	Si
Specificare in quali documenti è stato inserito	In linea con la Delibera 1138 del 17.11.2021 di preadozione del PSR 2021-2025, le Aziende hanno indicato il loro fabbisogno alla Regione la quale ha condiviso lo stesso con il Ministero. Gli interventi sono coerenti con il Piano delle Performance adottato il 31.01.2022 che sarà allineato alle indicazioni discendenti dal PNRR entro la futura approvazione del 31.03.2022.
Chiarire come e in quali tempi si intenda implementare l'inserimento nei documenti di programmazione	
È necessario modificare e/o integrare i Documenti di Programmazione Regionale e/o gli strumenti di pianificazione del singolo Soggetto richiedente?*	No
Indicare quali ed in quali tempi si intenda eseguire l'integrazione	

Sez. II - DESCRIZIONE E CARATTERISTICHE DELL'INTERVENTO - ASPETTI GIURIDICO/AMMINISTRATIVI RELATIVI ALLA APPALTABILITÀ DELL'INTERVENTO

L'Intervento ha ad oggetto beni già acquistati dopo il 1° febbraio 2020 dal Soggetto Richiedente?*	No
Presidio*	
Unità operativa*	
Tipologia*	
Marca*	
Modello*	
Numero matricola*	
Data acquisto*	
Atto attestante l'acquisto* (NOTA : Inserire il numero di delibera di spesa)	
Allegare la documentazione relativa alla delibera d'impegno di spesa	
Data collaudo	
Certificato di collaudo (NOTA: inserire gli estremi della documentazione)	
Allegare la documentazione relativa al certificato di collaudo	



PNRR – MISSIONE 6 SALUTE

M6.C2 – 1.1.2. Ammodernamento del parco tecnologico e digitale ospedaliero (Grandi apparecchiature Sanitarie)

Gantt interattivo

Cronoprogramma

	2022	2023	2024	2025	2026
	010203040506070809101112010203040506070809101112010203040506070809101112010203040506070809101112010203040506070809101112				
Approvazione del contratto di sviluppo istituzionale	◆				
Pubblicazione delle gare d'appalto e co...	◆				
Grande attrezzatura sanitaria operativa (3100)	◆				



PNRR – MISSIONE 6 SALUTE

M6.C2 – 1.1.2. Ammodernamento del parco tecnologico e digitale ospedaliero (Grandi apparecchiature Sanitarie)

Sez. II - DESCRIZIONE E CARATTERISTICHE DELL'INTERVENTO - QUADRO DEL FABBISOGNO DI SPESA DELL'AZIENDA

A) APPARECCHIATURE	82000
A.1) Importo fornitura	82000
A.2) Importo accessori opzionali	
A.3) Oneri sicurezza non soggetti a ribasso	
A.4) Eventuale smontaggio e smaltimento apparecchiatura da sostituire	
B) LAVORI	
B.1) Eventuali lavori propedeutici all'installazione (nell'eventualità non si disponga del dato compilare il campo a "0")	
B.2) Oneri sicurezza non soggetti a ribasso	
C) Somme C	
C.1) Imprevisti	
C.2) Accantonamenti	
C.2.a) Art.113, d.lgs. 50/2016 (incentivo funzioni tecniche interne esclusa la quota del 20% per beni strumentali)	
C.2.b) Spese per commissioni giudicatrici (IVA inclusa)	
C.2.c) Spese per pubblicità e notifiche (ANAC)	
D) IVA totale	
D.1.a) IVA su lavori e imprevisti	
D.1.b) IVA su apparecchiature	
TOTALE GENERALE PROGETTO A+B+C (Inclusa IVA)	82000

Il Soggetto richiedente con la presentazione della presente Scheda attesta la congruità degli importi	Accetto
---	---------

Sez. III - DATI ECONOMICI, FINANZIARI - FONTI DI FINANZIAMENTO DEL PROGETTO

IMPORTO COMPLESSIVO INVESTIMENTO - (Nota: l'importo sarà automaticamente visualizzato in base a quanto imputato nel QUADRO DEL FABBISOGNO DI SPESA DELL'AZIENDA)	82000
FINANZIAMENTO PNRR	82000
Ulteriori fonti di finanziamento?	No
Il Soggetto richiedente dichiara sotto la propria responsabilità che, ai sensi dell'art. 9 del Regolamento (EU) 241/2021, in conformità con quanto indicato dalla circolare del MEF n.33 del 31.12.2021, recante chiarimenti in merito a "Addizionalità, finanziamento complementare e obbligo di assenza del c.d. doppio finanziamento", il sostegno fornito nell'ambito del dispositivo per la ripresa e la resilienza (RRF) in aggiunta al sostegno fornito nell'ambito di altri programmi e strumenti dell'Unione non copre lo stesso costo.	
Indicare le fonti e i rispettivi importi delle eventuali fonti di finanziamento ulteriori rispetto al budget assegnato a valere sul PNRR/FC (indicare la fonte e l'importo in euro separati da #):	



PNRR – MISSIONE 6 SALUTE

M6.C2 – 1.1.2. Ammodernamento del parco tecnologico e digitale ospedaliero (Grandi apparecchiature Sanitarie)

Sez. III - DATI ECONOMICI, FINANZIARI - CRONOPROGRAMMA FINANZIARIO

L'acquisto è in corso?	No
Spesa prevista nell'anno 2020	
Spesa prevista nell'anno 2021	
Spesa prevista nell'anno 2022	0
Spesa prevista nell'anno 2023	0
Spesa prevista nell'anno 2024	82000

RUP

Firmato da
 Marco Fabiani
 AZIENDA OSPEDALIERA DI PERUGIA - RUP: FABIANI
 MARCO
 il 13/05/22 12:23:03

Validatore

Firmato da
 Piero Rosi
 Regione UMBRIA
 il 13/05/22 13:09:45



PNRR – MISSIONE 6 SALUTE

M6.C2 – 1.1.2. Ammodernamento del parco tecnologico e digitale ospedaliero (Grandi apparecchiature Sanitarie)

INFORMAZIONI GENERALI

M6.C2 – 1.1.2. Ammodernamento del parco tecnologico e digitale ospedaliero (Grandi apparecchiature Sanitarie)

La presente scheda è predisposta su indicazioni della Direzione Generale Unità di missione per l'attuazione degli interventi del PNRR del Ministero della Salute

NUMERO GRANDI APPARECCHIATURE

Quante apparecchiature si desidera proporre?*	6
NUMERO TOTALE DI PRESIDI INTERESSATI	1

Sez. I - IDENTIFICAZIONE DELLA REGIONE E DELL'ENTE

Regione	UMBRIA
Soggetto richiedente (l'Ente del sistema sanitario regionale)	AZIENDA OSPEDALIERA 'S. MARIA' - TERNI - RUP: BANDINI GIANLUCA
Indirizzo (Civico, CAP, Località)*	VIA trisano da joannuccio, 1
Telefono*	3484040392
Fax*	0744205006
e-mail*	g.bandini@aosp terni.it
Responsabile dell'intervento (il Responsabile Unico del Procedimento)*	Gianluca Bandini
Luogo*	Terni
data di compilazione*	10/02/2022



PNRR – MISSIONE 6 SALUTE

M6.C2 – 1.1.2. Ammodernamento del parco tecnologico e digitale ospedaliero (Grandi apparecchiature Sanitarie)

SCHEMA GRANDE APPARECCHIATURA 1

M6.C2 – 1.1.2. Ammodernamento del parco tecnologico e digitale ospedaliero (Grandi apparecchiature Sanitarie)

Sez. I - IDENTIFICAZIONE DELL'INTERVENTO

Titolo*	Mammografo completo di tavolo stereotassico e sistema per biopsie mammarie
CUP*	I44E22000360002
Data apertura CUP*	24/02/2022
Descrizione apparecchiatura*	MAMMOGRAFI
Importo complessivo intervento - (Nota: l'importo complessivo intervento dovrà corrispondere all'importo generale di progetto del Quadro Economico)*	283558
Presidio* - Inserire il codice NSIS e descrizione del presidio (utilizzare # come separatore; es. 120267#Ospedale Sandro Pertini)	100902#Azienda Ospedaliera Santa Maria di Terni
Unità operativa di destinazione*	Centro Salute Donna
Modalità attuative dell'intervento*	Acquisizione tramite procedura centralizzata Consip
Data attivazione (sono ammesse procedure avviate dopo la data del 01 Febbraio 2020)*	

Sez. II - DESCRIZIONE E CARATTERISTICHE DELL'INTERVENTO - TIPOLOGIA DI INTERVENTO

Presidio*	Azienda Ospedaliera Santa Maria di Terni
Unità operativa*	Centro Salute Donna
Tipologia*	MAMMOGRAFI
Marca*	FISHER IMAGING CORP.
Modello*	MAMMOTEST PLUS S
Numero matricola*	9654-0502-001
Anno di collaudo*	2006
Data di eventuale messa in fuori uso*	31/12/2024
Contratto di manutenzione attivo (Nota: Il contratto di manutenzione è da riferirsi all'apparecchiatura oggetto di sostituzione)*	Si
Data scadenza contratto manutenzione*	31/01/2023

Sez. II - DESCRIZIONE E CARATTERISTICHE DELL'INTERVENTO - DICHIARAZIONE DI COERENZA DELL'INTERVENTO CON GLI OBIETTIVI GENERALI DEL PNRR

<p>Il Soggetto richiedente dichiara sotto la propria responsabilità: di garantire che, ai sensi dell'art. 9 del Regolamento (EU) 241/2021, in conformità con quanto indicato dalla circolare del MEF n.33 del 31.12.2021, recante chiarimenti in merito a "Addizionalità, finanziamento complementare e obbligo di assenza del c.d. doppio finanziamento", in caso di progetti di investimento sostenuti da altri programmi e strumenti dell'Unione, il sostegno fornito nell'ambito del dispositivo per la ripresa e la resilienza (RRF) non copre lo stesso costo; che la realizzazione delle attività progettuali prevede di non arrecare un danno significativo agli obiettivi ambientali, ai sensi dell'articolo 17 del Regolamento (UE) 2020/852; che la realizzazione delle attività progettuali è coerente con i principi e gli obblighi specifici del PNRR relativamente al principio del "Do No Significant Harm" (DNSH) e, ove applicabili, ai principi del Tagging clima e digitale, della parità di genere (Gender Equality), della protezione e valorizzazione dei giovani e del superamento dei divari territoriali; che l'attuazione del progetto prevede il rispetto delle norme comunitarie e nazionali applicabili, ivi incluse quelle in materia di trasparenza, uguaglianza di genere e pari opportunità e tutela dei diversamente abili; che l'attuazione del progetto prevede il rispetto della normativa europea e nazionale applicabile, con particolare riferimento ai principi di parità di trattamento, non discriminazione, trasparenza, proporzionalità e pubblicità; che adotterà misure adeguate volte a rispettare il principio di sana gestione finanziaria secondo quanto disciplinato nel Regolamento finanziario (UE, Euratom) 2018/1046 e nell'art. 22 del Regolamento (UE) 2021/241, in particolare in materia di prevenzione dei conflitti di interessi, delle frodi, della corruzione e di recupero e restituzione dei fondi che sono stati indebitamente assegnati; di disporre delle competenze, risorse e qualifiche professionali, sia tecniche che amministrative, necessarie per portare a termine il progetto e assicurare il raggiungimento di eventuali milestone e target associati; di aver considerato e valutato tutte le condizioni che possono incidere sull'ottenimento e utilizzo del finanziamento a valere sulle risorse dell'Investimento M6.C2 – 1.1.2. Ammodernamento del parco tecnologico e digitale ospedaliero (Grandi apparecchiature Sanitarie) e di averne tenuto conto ai fini dell'elaborazione della proposta progettuale; di essere a conoscenza che</p>	Accetto
--	---------



PNRR – MISSIONE 6 SALUTE

M6.C2 – 1.1.2. Ammodernamento del parco tecnologico e digitale ospedaliero (Grandi apparecchiature Sanitarie)

L'Amministrazione centrale responsabile di intervento si riserva il diritto di procedere d'ufficio a verifiche, anche a campione, in ordine alla veridicità delle dichiarazioni rilasciate in sede di domanda di finanziamento e/o, comunque, nel corso della procedura, ai sensi e per gli effetti della normativa vigente.

Sez. II - DESCRIZIONE E CARATTERISTICHE DELL'INTERVENTO - DICHIARAZIONE DI COERENZA DELL'INTERVENTO CON GLI OBIETTIVI SPECIFICI DELLA MISSIONE DELL'INTERVENTO

Il Soggetto richiedente dichiara sotto la propria responsabilità: Che l'intervento mira alla sostituzione di tecnologie obsolete o fuori uso (vetustà maggiore di 5 anni), concorrendo al raggiungimento del Fabbisogno complessivo di nuove grandi apparecchiature sanitarie individuato in 3133 unità da acquistare, di cui 340 TAC a 128 strati, 190 RMN a 1,5 T, 81 acceleratori lineari, 937 sistemi radiologici fissi, 193 angiografi, 82 gamma camere, 53 gamma camere/TAC, 34 PET/TAC, 295 mammografi e 928 ecotomografi	Accetto
--	---------

Sez. II - DESCRIZIONE E CARATTERISTICHE DELL'INTERVENTO - INQUADRAMENTO PROGRAMMATICO

L'Intervento è coerente con i Documenti di Programmazione Regionale e/o gli strumenti di pianificazione del singolo Soggetto richiedente?*	Si
Specificare in quali documenti è stato inserito	In linea con la delibera n.1138 del 17.11.2021 di preadozione del PSR 2021-2025, le Aziende hanno indicato il loro fabbisogno alla Regione, la quale ha condiviso lo stesso con il Ministero. Gli interventi sono coerenti con il Piano delle Performance adottato il 31/01 che sarà allineato alle indicazioni discendenti dal PNRR entro la futura approvazione del 31/03/2022
Chiarire come e in quali tempi si intenda implementare l'inserimento nei documenti di programmazione	
È necessario modificare e/o integrare i Documenti di Programmazione Regionale e/o gli strumenti di pianificazione del singolo Soggetto richiedente?*	No
Indicare quali ed in quali tempi si intenda eseguire l'integrazione	

Sez. II - DESCRIZIONE E CARATTERISTICHE DELL'INTERVENTO - ASPETTI GIURIDICO/AMMINISTRATIVI RELATIVI ALLA APPALTABILITÀ DELL'INTERVENTO

L'Intervento ha ad oggetto beni già acquistati dopo il 1° febbraio 2020 dal Soggetto Richiedente?*	No
Presidio*	
Unità operativa*	
Tipologia*	
Marca*	
Modello*	
Numero matricola*	
Data acquisto*	
Atto attestante l'acquisto* (NOTA : Inserire il numero di delibera di spesa)	
Allegare la documentazione relativa alla delibera d'impegno di spesa	
Data collaudo	
Certificato di collaudo (NOTA: inserire gli estremi della documentazione)	
Allegare la documentazione relativa al certificato di collaudo	



PNRR – MISSIONE 6 SALUTE

M6.C2 – 1.1.2. Ammodernamento del parco tecnologico e digitale ospedaliero (Grandi apparecchiature Sanitarie)

Gantt interattivo

Cronoprogramma

2022	2023	2024	2025	2026
010203040506070809101112010203040506070809101112010203040506070809101112010203040506070809101112010203040506070809101112				

Approvazione del contratto di sviluppo istituzionale					
Pubblicazione delle gare d'appalto e co...					
Grande attrezzatura sanitaria operativa (3100)					



PNRR – MISSIONE 6 SALUTE

M6.C2 – 1.1.2. Ammodernamento del parco tecnologico e digitale ospedaliero (Grandi apparecchiature Sanitarie)

Sez. II - DESCRIZIONE E CARATTERISTICHE DELL'INTERVENTO - QUADRO DEL FABBISOGNO DI SPESA DELL'AZIENDA

A) APPARECCHIATURE	274500
A.1) Importo fornitura	274500
A.2) Importo accessori opzionali	0
A.3) Oneri sicurezza non soggetti a ribasso	0
A.4) Eventuale smontaggio e smaltimento apparecchiatura da sostituire	0
B) LAVORI	9058
B.1) Eventuali lavori propedeutici all'installazione (nell'eventualità non si disponga del dato compilare il campo a "0")	9058
B.2) Oneri sicurezza non soggetti a ribasso	0
C) Somme C	0
C.1) Imprevisti	0
C.2) Accantonamenti	0
C.2.a) Art.113, d.lgs. 50/2016 (incentivo funzioni tecniche interne esclusa la quota del 20% per beni strumentali)	0
C.2.b) Spese per commissioni giudicatrici (IVA inclusa)	0
C.2.c) Spese per pubblicità e notifiche (ANAC)	0
D) IVA totale	0
D.1.a) IVA su lavori e imprevisti	0
D.1.b) IVA su apparecchiature	0
TOTALE GENERALE PROGETTO A+B+C (Inclusa IVA)	283558

Il Soggetto richiedente con la presentazione della presente Scheda attesta la congruità degli importi

Accetto

Sez. III - DATI ECONOMICI, FINANZIARI - FONTI DI FINANZIAMENTO DEL PROGETTO

IMPORTO COMPLESSIVO INVESTIMENTO - (Nota: l'importo sarà automaticamente visualizzato in base a quanto imputato nel QUADRO DEL FABBISOGNO DI SPESA DELL'AZIENDA)	283558
FINANZIAMENTO PNRR	283558
Ulteriori fonti di finanziamento?	No
Il Soggetto richiedente dichiara sotto la propria responsabilità che, ai sensi dell'art. 9 del Regolamento (EU) 241/2021, in conformità con quanto indicato dalla circolare del MEF n.33 del 31.12.2021, recante chiarimenti in merito a "Addizionalità, finanziamento complementare e obbligo di assenza del c.d. doppio finanziamento", il sostegno fornito nell'ambito del dispositivo per la ripresa e la resilienza (RRF) in aggiunta al sostegno fornito nell'ambito di altri programmi e strumenti dell'Unione non copre lo stesso costo.	
Indicare le fonti e i rispettivi importi delle eventuali fonti di finanziamento ulteriori rispetto al budget assegnato a valere sul PNRR/FC (indicare la fonte e l'importo in euro separati da #):	



PNRR – MISSIONE 6 SALUTE

M6.C2 – 1.1.2. Ammodernamento del parco tecnologico e digitale ospedaliero (Grandi apparecchiature Sanitarie)

Sez. III - DATI ECONOMICI, FINANZIARI - CRONOPROGRAMMA FINANZIARIO

L'acquisto è in corso?	No
Spesa prevista nell'anno 2020	
Spesa prevista nell'anno 2021	
Spesa prevista nell'anno 2022	0
Spesa prevista nell'anno 2023	283558
Spesa prevista nell'anno 2024	0



PNRR – MISSIONE 6 SALUTE

M6.C2 – 1.1.2. Ammodernamento del parco tecnologico e digitale ospedaliero (Grandi apparecchiature Sanitarie)

SCHEMA GRANDE APPARECCHIATURA 2

M6.C2 – 1.1.2. Ammodernamento del parco tecnologico e digitale ospedaliero (Grandi apparecchiature Sanitarie)

Sez. I - IDENTIFICAZIONE DELL'INTERVENTO

Titolo*	Ecografo multidisciplinare per endoscopia completo di sonde
CUP*	I44E22000370006
Data apertura CUP*	24/02/2022
Descrizione apparecchiatura*	ECOTOMOGRAFI
Importo complessivo intervento - (Nota: l'importo complessivo intervento dovrà corrispondere all'importo generale di progetto del Quadro Economico)*	82000
Presidio* - Inserire il codice NSIS e descrizione del presidio (utilizzare # come separatore; es. 120267#Ospedale Sandro Pertini)	100902#Azienda Ospedaliera Santa Maria di Terni
Unità operativa di destinazione*	Edoscopia Digestiva
Modalità attuative dell'intervento*	Acquisizione tramite procedura centralizzata Consip
Data attivazione (sono ammesse procedure avviate dopo la data del 01 Febbraio 2020)*	

Sez. II - DESCRIZIONE E CARATTERISTICHE DELL'INTERVENTO - TIPOLOGIA DI INTERVENTO

Presidio*	100902#Azienda Ospedaliera Santa Maria di Terni
Unità operativa*	Endoscopia Digestiva
Tipologia*	ECOTOMOGRAFI
Marca*	HITACHI
Modello*	H20S
Numero matricola*	21843
Anno di collaudo*	2006
Data di eventuale messa in fuori uso*	31/12/2024
Contratto di manutenzione attivo (Nota: Il contratto di manutenzione è da riferirsi all'apparecchiatura oggetto di sostituzione)*	Si
Data scadenza contratto manutenzione*	31/01/2023

Sez. II - DESCRIZIONE E CARATTERISTICHE DELL'INTERVENTO - DICHIARAZIONE DI COERENZA DELL'INTERVENTO CON GLI OBIETTIVI GENERALI DEL PNRR

<p>Il Soggetto richiedente dichiara sotto la propria responsabilità: di garantire che, ai sensi dell'art. 9 del Regolamento (EU) 241/2021, in conformità con quanto indicato dalla circolare del MEF n.33 del 31.12.2021, recante chiarimenti in merito a "Addizionalità, finanziamento complementare e obbligo di assenza del c.d. doppio finanziamento", in caso di progetti di investimento sostenuti da altri programmi e strumenti dell'Unione, il sostegno fornito nell'ambito del dispositivo per la ripresa e la resilienza (RRF) non copre lo stesso costo; che la realizzazione delle attività progettuali prevede di non arrecare un danno significativo agli obiettivi ambientali, ai sensi dell'articolo 17 del Regolamento (UE) 2020/852; che la realizzazione delle attività progettuali è coerente con i principi e gli obblighi specifici del PNRR relativamente al principio del "Do No Significant Harm" (DNSH) e, ove applicabili, ai principi del Tagging clima e digitale, della parità di genere (Gender Equality), della protezione e valorizzazione dei giovani e del superamento dei divari territoriali; che l'attuazione del progetto prevede il rispetto delle norme comunitarie e nazionali applicabili, ivi incluse quelle in materia di trasparenza, uguaglianza di genere e pari opportunità e tutela dei diversamente abili; che l'attuazione del progetto prevede il rispetto della normativa europea e nazionale applicabile, con particolare riferimento ai principi di parità di trattamento, non discriminazione, trasparenza, proporzionalità e pubblicità; che adotterà misure adeguate volte a rispettare il principio di sana gestione finanziaria secondo quanto disciplinato nel Regolamento finanziario (UE, Euratom) 2018/1046 e nell'art. 22 del Regolamento (UE) 2021/241, in particolare in materia di prevenzione dei conflitti di interessi, delle frodi, della corruzione e di recupero e restituzione dei fondi che sono stati indebitamente assegnati; di disporre delle competenze, risorse e qualifiche professionali, sia tecniche che amministrative, necessarie per portare a termine il progetto e assicurare il raggiungimento di eventuali milestone e target associati; di aver considerato e valutato tutte le condizioni che possono incidere sull'ottenimento e utilizzo del finanziamento a valere sulle risorse dell'Investimento M6.C2 – 1.1.2. Ammodernamento del parco tecnologico e digitale ospedaliero (Grandi apparecchiature Sanitarie) e di averne tenuto conto ai fini dell'elaborazione della proposta progettuale; di essere a conoscenza che</p>	Accetto
--	---------



PNRR – MISSIONE 6 SALUTE

M6.C2 – 1.1.2. Ammodernamento del parco tecnologico e digitale ospedaliero (Grandi apparecchiature Sanitarie)

L'Amministrazione centrale responsabile di intervento si riserva il diritto di procedere d'ufficio a verifiche, anche a campione, in ordine alla veridicità delle dichiarazioni rilasciate in sede di domanda di finanziamento e/o, comunque, nel corso della procedura, ai sensi e per gli effetti della normativa vigente.

Sez. II - DESCRIZIONE E CARATTERISTICHE DELL'INTERVENTO - DICHIARAZIONE DI COERENZA DELL'INTERVENTO CON GLI OBIETTIVI SPECIFICI DELLA MISSIONE DELL'INTERVENTO

Il Soggetto richiedente dichiara sotto la propria responsabilità: Che l'intervento mira alla sostituzione di tecnologie obsolete o fuori uso (vetustà maggiore di 5 anni), concorrendo al raggiungimento del Fabbisogno complessivo di nuove grandi apparecchiature sanitarie individuato in 3133 unità da acquistare, di cui 340 TAC a 128 strati, 190 RMN a 1,5 T, 81 acceleratori lineari, 937 sistemi radiologici fissi, 193 angiografi, 82 gamma camere, 53 gamma camere/TAC, 34 PET/TAC, 295 mammografi e 928 ecotomografi	Accetto
--	---------

Sez. II - DESCRIZIONE E CARATTERISTICHE DELL'INTERVENTO - INQUADRAMENTO PROGRAMMATICO

L'Intervento è coerente con i Documenti di Programmazione Regionale e/o gli strumenti di pianificazione del singolo Soggetto richiedente?*	Si
Specificare in quali documenti è stato inserito	In linea con la delibera n.1138 del 17.11.2021 di preadozione del PSR 2021-2025, le Aziende hanno indicato il loro fabbisogno alla Regione, la quale ha condiviso lo stesso con il Ministero. Gli interventi sono coerenti con il Piano delle Performance adottato il 31/01 che sarà allineato alle indicazioni discendenti dal PNRR entro la futura approvazione del 31/03/2022
Chiarire come e in quali tempi si intenda implementare l'inserimento nei documenti di programmazione	
È necessario modificare e/o integrare i Documenti di Programmazione Regionale e/o gli strumenti di pianificazione del singolo Soggetto richiedente?*	No
Indicare quali ed in quali tempi si intenda eseguire l'integrazione	

Sez. II - DESCRIZIONE E CARATTERISTICHE DELL'INTERVENTO - ASPETTI GIURIDICO/AMMINISTRATIVI RELATIVI ALLA APPALTABILITÀ DELL'INTERVENTO

L'Intervento ha ad oggetto beni già acquistati dopo il 1° febbraio 2020 dal Soggetto Richiedente?*	No
Presidio*	
Unità operativa*	
Tipologia*	
Marca*	
Modello*	
Numero matricola*	
Data acquisto*	
Atto attestante l'acquisto* (NOTA : Inserire il numero di delibera di spesa)	
Allegare la documentazione relativa alla delibera d'impegno di spesa	
Data collaudo	
Certificato di collaudo (NOTA: inserire gli estremi della documentazione)	
Allegare la documentazione relativa al certificato di collaudo	



PNRR – MISSIONE 6 SALUTE

M6.C2 – 1.1.2. Ammodernamento del parco tecnologico e digitale ospedaliero (Grandi apparecchiature Sanitarie)

Gantt interattivo

Cronoprogramma

2022	2023	2024	2025	2026
010203040506070809101112010203040506070809101112010203040506070809101112010203040506070809101112010203040506070809101112				

Approvazione del contratto di sviluppo istituzionale					
Pubblicazione delle gare d'appalto e co...					
Grande attrezzatura sanitaria operativa (3100)					



PNRR – MISSIONE 6 SALUTE

M6.C2 – 1.1.2. Ammodernamento del parco tecnologico e digitale ospedaliero (Grandi apparecchiature Sanitarie)

Sez. II - DESCRIZIONE E CARATTERISTICHE DELL'INTERVENTO - QUADRO DEL FABBISOGNO DI SPESA DELL'AZIENDA

A) APPARECCHIATURE	82000
A.1) Importo fornitura	82000
A.2) Importo accessori opzionali	0
A.3) Oneri sicurezza non soggetti a ribasso	0
A.4) Eventuale smontaggio e smaltimento apparecchiatura da sostituire	0
B) LAVORI	0
B.1) Eventuali lavori propedeutici all'installazione (nell'eventualità non si disponga del dato compilare il campo a "0")	0
B.2) Oneri sicurezza non soggetti a ribasso	0
C) Somme C	0
C.1) Imprevisti	0
C.2) Accantonamenti	0
C.2.a) Art.113, d.lgs. 50/2016 (incentivo funzioni tecniche interne esclusa la quota del 20% per beni strumentali)	0
C.2.b) Spese per commissioni giudicatrici (IVA inclusa)	0
C.2.c) Spese per pubblicità e notifiche (ANAC)	0
D) IVA totale	0
D.1.a) IVA su lavori e imprevisti	0
D.1.b) IVA su apparecchiature	0
TOTALE GENERALE PROGETTO A+B+C (Inclusa IVA)	82000

Il Soggetto richiedente con la presentazione della presente Scheda attesta la congruità degli importi	Accetto
---	---------

Sez. III - DATI ECONOMICI, FINANZIARI - FONTI DI FINANZIAMENTO DEL PROGETTO

IMPORTO COMPLESSIVO INVESTIMENTO - (Nota: l'importo sarà automaticamente visualizzato in base a quanto imputato nel QUADRO DEL FABBISOGNO DI SPESA DELL'AZIENDA)	82000
FINANZIAMENTO PNRR	82000
Ulteriori fonti di finanziamento?	No
Il Soggetto richiedente dichiara sotto la propria responsabilità che, ai sensi dell'art. 9 del Regolamento (EU) 241/2021, in conformità con quanto indicato dalla circolare del MEF n.33 del 31.12.2021, recante chiarimenti in merito a "Addizionalità, finanziamento complementare e obbligo di assenza del c.d. doppio finanziamento", il sostegno fornito nell'ambito del dispositivo per la ripresa e la resilienza (RRF) in aggiunta al sostegno fornito nell'ambito di altri programmi e strumenti dell'Unione non copre lo stesso costo.	
Indicare le fonti e i rispettivi importi delle eventuali fonti di finanziamento ulteriori rispetto al budget assegnato a valere sul PNRR/FC (indicare la fonte e l'importo in euro separati da #):	



PNRR – MISSIONE 6 SALUTE

M6.C2 – 1.1.2. Ammodernamento del parco tecnologico e digitale ospedaliero (Grandi apparecchiature Sanitarie)

Sez. III - DATI ECONOMICI, FINANZIARI - CRONOPROGRAMMA FINANZIARIO

L'acquisto è in corso?	No
Spesa prevista nell'anno 2020	
Spesa prevista nell'anno 2021	
Spesa prevista nell'anno 2022	0
Spesa prevista nell'anno 2023	82000
Spesa prevista nell'anno 2024	0



PNRR – MISSIONE 6 SALUTE

M6.C2 – 1.1.2. Ammodernamento del parco tecnologico e digitale ospedaliero (Grandi apparecchiature Sanitarie)

SCHEMA GRANDE APPARECCHIATURA 3

M6.C2 – 1.1.2. Ammodernamento del parco tecnologico e digitale ospedaliero (Grandi apparecchiature Sanitarie)

Sez. I - IDENTIFICAZIONE DELL'INTERVENTO

Titolo*	Ecografo Multidisciplinare ambulatoriale completo di sonde
CUP*	I44E22000380006
Data apertura CUP*	24/02/2022
Descrizione apparecchiatura*	ECOTOMOGRAFI
Importo complessivo intervento - (Nota: l'importo complessivo intervento dovrà corrispondere all'importo generale di progetto del Quadro Economico)*	82000
Presidio* - Inserire il codice NSIS e descrizione del presidio (utilizzare # come separatore; es. 120267#Ospedale Sandro Pertini)	100902#Azienda Ospedaliera Santa Maria di Terni
Unità operativa di destinazione*	Poliambulatori
Modalità attuative dell'intervento*	Acquisizione tramite procedura centralizzata Consip
Data attivazione (sono ammesse procedure avviate dopo la data del 01 Febbraio 2020)*	

Sez. II - DESCRIZIONE E CARATTERISTICHE DELL'INTERVENTO - TIPOLOGIA DI INTERVENTO

Presidio*	100902#Azienda Ospedaliera Santa Maria di Terni
Unità operativa*	Poliambulatori
Tipologia*	ECOTOMOGRAFI
Marca*	ESAOTE
Modello*	Caris 7200
Numero matricola*	1987
Anno di collaudo*	2006
Data di eventuale messa in fuori uso*	31/12/2024
Contratto di manutenzione attivo (Nota: Il contratto di manutenzione è da riferirsi all'apparecchiatura oggetto di sostituzione)*	Si
Data scadenza contratto manutenzione*	31/01/2023

Sez. II - DESCRIZIONE E CARATTERISTICHE DELL'INTERVENTO - DICHIARAZIONE DI COERENZA DELL'INTERVENTO CON GLI OBIETTIVI GENERALI DEL PNRR

<p>Il Soggetto richiedente dichiara sotto la propria responsabilità: di garantire che, ai sensi dell'art. 9 del Regolamento (EU) 241/2021, in conformità con quanto indicato dalla circolare del MEF n.33 del 31.12.2021, recante chiarimenti in merito a "Addizionalità, finanziamento complementare e obbligo di assenza del c.d. doppio finanziamento", in caso di progetti di investimento sostenuti da altri programmi e strumenti dell'Unione, il sostegno fornito nell'ambito del dispositivo per la ripresa e la resilienza (RRF) non copre lo stesso costo; che la realizzazione delle attività progettuali prevede di non arrecare un danno significativo agli obiettivi ambientali, ai sensi dell'articolo 17 del Regolamento (UE) 2020/852; che la realizzazione delle attività progettuali è coerente con i principi e gli obblighi specifici del PNRR relativamente al principio del "Do No Significant Harm" (DNSH) e, ove applicabili, ai principi del Tagging clima e digitale, della parità di genere (Gender Equality), della protezione e valorizzazione dei giovani e del superamento dei divari territoriali; che l'attuazione del progetto prevede il rispetto delle norme comunitarie e nazionali applicabili, ivi incluse quelle in materia di trasparenza, uguaglianza di genere e pari opportunità e tutela dei diversamente abili; che l'attuazione del progetto prevede il rispetto della normativa europea e nazionale applicabile, con particolare riferimento ai principi di parità di trattamento, non discriminazione, trasparenza, proporzionalità e pubblicità; che adotterà misure adeguate volte a rispettare il principio di sana gestione finanziaria secondo quanto disciplinato nel Regolamento finanziario (UE, Euratom) 2018/1046 e nell'art. 22 del Regolamento (UE) 2021/241, in particolare in materia di prevenzione dei conflitti di interessi, delle frodi, della corruzione e di recupero e restituzione dei fondi che sono stati indebitamente assegnati; di disporre delle competenze, risorse e qualifiche professionali, sia tecniche che amministrative, necessarie per portare a termine il progetto e assicurare il raggiungimento di eventuali milestone e target associati; di aver considerato e valutato tutte le condizioni che possono incidere sull'ottenimento e utilizzo del finanziamento a valere sulle risorse dell'Investimento M6.C2 – 1.1.2. Ammodernamento del parco tecnologico e digitale ospedaliero (Grandi apparecchiature Sanitarie) e di averne tenuto conto ai fini dell'elaborazione della proposta progettuale; di essere a conoscenza che</p>	Accetto
--	---------



PNRR – MISSIONE 6 SALUTE

M6.C2 – 1.1.2. Ammodernamento del parco tecnologico e digitale ospedaliero (Grandi apparecchiature Sanitarie)

L'Amministrazione centrale responsabile di intervento si riserva il diritto di procedere d'ufficio a verifiche, anche a campione, in ordine alla veridicità delle dichiarazioni rilasciate in sede di domanda di finanziamento e/o, comunque, nel corso della procedura, ai sensi e per gli effetti della normativa vigente.

Sez. II - DESCRIZIONE E CARATTERISTICHE DELL'INTERVENTO - DICHIARAZIONE DI COERENZA DELL'INTERVENTO CON GLI OBIETTIVI SPECIFICI DELLA MISSIONE DELL'INTERVENTO

Il Soggetto richiedente dichiara sotto la propria responsabilità: Che l'intervento mira alla sostituzione di tecnologie obsolete o fuori uso (vetustà maggiore di 5 anni), concorrendo al raggiungimento del Fabbisogno complessivo di nuove grandi apparecchiature sanitarie individuato in 3133 unità da acquistare, di cui 340 TAC a 128 strati, 190 RMN a 1,5 T, 81 acceleratori lineari, 937 sistemi radiologici fissi, 193 angiografi, 82 gamma camere, 53 gamma camere/TAC, 34 PET/TAC, 295 mammografi e 928 ecotomografi	Accetto
--	---------

Sez. II - DESCRIZIONE E CARATTERISTICHE DELL'INTERVENTO - INQUADRAMENTO PROGRAMMATICO

L'Intervento è coerente con i Documenti di Programmazione Regionale e/o gli strumenti di pianificazione del singolo Soggetto richiedente?*	Si
Specificare in quali documenti è stato inserito	In linea con la delibera n.1138 del 17.11.2021 di preadozione del PSR 2021-2025, le Aziende hanno indicato il loro fabbisogno alla Regione, la quale ha condiviso lo stesso con il Ministero. Gli interventi sono coerenti con il Piano delle Performance adottato il 31/01 che sarà allineato alle indicazioni discendenti dal PNRR entro la futura approvazione del 31/03/2022
Chiarire come e in quali tempi si intenda implementare l'inserimento nei documenti di programmazione	
È necessario modificare e/o integrare i Documenti di Programmazione Regionale e/o gli strumenti di pianificazione del singolo Soggetto richiedente?*	No
Indicare quali ed in quali tempi si intenda eseguire l'integrazione	

Sez. II - DESCRIZIONE E CARATTERISTICHE DELL'INTERVENTO - ASPETTI GIURIDICO/AMMINISTRATIVI RELATIVI ALLA APPALTABILITÀ DELL'INTERVENTO

L'Intervento ha ad oggetto beni già acquistati dopo il 1° febbraio 2020 dal Soggetto Richiedente?*	No
Presidio*	
Unità operativa*	
Tipologia*	
Marca*	
Modello*	
Numero matricola*	
Data acquisto*	
Atto attestante l'acquisto* (NOTA : Inserire il numero di delibera di spesa)	
Allegare la documentazione relativa alla delibera d'impegno di spesa	
Data collaudo	
Certificato di collaudo (NOTA: inserire gli estremi della documentazione)	
Allegare la documentazione relativa al certificato di collaudo	



PNRR – MISSIONE 6 SALUTE

M6.C2 – 1.1.2. Ammodernamento del parco tecnologico e digitale ospedaliero (Grandi apparecchiature Sanitarie)

Gantt interattivo

Cronoprogramma

	2022	2023	2024	2025	2026
	010203040506070809101112010203040506070809101112010203040506070809101112010203040506070809101112010203040506070809101112				
Approvazione del contratto di sviluppo istituzionale	◆				
Pubblicazione delle gare d'appalto e co...	◆				
Grande attrezzatura sanitaria operativa (3100)	◆				



PNRR – MISSIONE 6 SALUTE

M6.C2 – 1.1.2. Ammodernamento del parco tecnologico e digitale ospedaliero (Grandi apparecchiature Sanitarie)

Sez. II - DESCRIZIONE E CARATTERISTICHE DELL'INTERVENTO - QUADRO DEL FABBISOGNO DI SPESA DELL'AZIENDA

A) APPARECCHIATURE	82000
A.1) Importo fornitura	82000
A.2) Importo accessori opzionali	0
A.3) Oneri sicurezza non soggetti a ribasso	0
A.4) Eventuale smontaggio e smaltimento apparecchiatura da sostituire	0
B) LAVORI	0
B.1) Eventuali lavori propedeutici all'installazione (nell'eventualità non si disponga del dato compilare il campo a "0")	0
B.2) Oneri sicurezza non soggetti a ribasso	0
C) Somme C	0
C.1) Imprevisti	0
C.2) Accantonamenti	0
C.2.a) Art.113, d.lgs. 50/2016 (incentivo funzioni tecniche interne esclusa la quota del 20% per beni strumentali)	0
C.2.b) Spese per commissioni giudicatrici (IVA inclusa)	0
C.2.c) Spese per pubblicità e notifiche (ANAC)	0
D) IVA totale	0
D.1.a) IVA su lavori e imprevisti	0
D.1.b) IVA su apparecchiature	0
TOTALE GENERALE PROGETTO A+B+C (Inclusa IVA)	82000

Il Soggetto richiedente con la presentazione della presente Scheda attesta la congruità degli importi

Accetto

Sez. III - DATI ECONOMICI, FINANZIARI - FONTI DI FINANZIAMENTO DEL PROGETTO

IMPORTO COMPLESSIVO INVESTIMENTO - (Nota: l'importo sarà automaticamente visualizzato in base a quanto imputato nel QUADRO DEL FABBISOGNO DI SPESA DELL'AZIENDA)	82000
FINANZIAMENTO PNRR	82000
Ulteriori fonti di finanziamento?	No
Il Soggetto richiedente dichiara sotto la propria responsabilità che, ai sensi dell'art. 9 del Regolamento (EU) 241/2021, in conformità con quanto indicato dalla circolare del MEF n.33 del 31.12.2021, recante chiarimenti in merito a "Addizionalità, finanziamento complementare e obbligo di assenza del c.d. doppio finanziamento", il sostegno fornito nell'ambito del dispositivo per la ripresa e la resilienza (RRF) in aggiunta al sostegno fornito nell'ambito di altri programmi e strumenti dell'Unione non copre lo stesso costo.	
Indicare le fonti e i rispettivi importi delle eventuali fonti di finanziamento ulteriori rispetto al budget assegnato a valere sul PNRR/FC (indicare la fonte e l'importo in euro separati da #):	



PNRR – MISSIONE 6 SALUTE

M6.C2 – 1.1.2. Ammodernamento del parco tecnologico e digitale ospedaliero (Grandi apparecchiature Sanitarie)

Sez. III - DATI ECONOMICI, FINANZIARI - CRONOPROGRAMMA FINANZIARIO

L'acquisto è in corso?	No
Spesa prevista nell'anno 2020	
Spesa prevista nell'anno 2021	
Spesa prevista nell'anno 2022	0
Spesa prevista nell'anno 2023	82000
Spesa prevista nell'anno 2024	0



PNRR – MISSIONE 6 SALUTE

M6.C2 – 1.1.2. Ammodernamento del parco tecnologico e digitale ospedaliero (Grandi apparecchiature Sanitarie)

SCHEMA GRANDE APPARECCHIATURA 4

M6.C2 – 1.1.2. Ammodernamento del parco tecnologico e digitale ospedaliero (Grandi apparecchiature Sanitarie)

Sez. I - IDENTIFICAZIONE DELL'INTERVENTO

Titolo*	Ecografo Cardiologico completo di sonde cardiologiche
CUP*	I44E22000390006
Data apertura CUP*	24/02/2022
Descrizione apparecchiatura*	ECOTOMOGRAFI
Importo complessivo intervento - (Nota: l'importo complessivo intervento dovrà corrispondere all'importo generale di progetto del Quadro Economico)*	82000
Presidio* - Inserire il codice NSIS e descrizione del presidio (utilizzare # come separatore; es. 120267#Ospedale Sandro Pertini)	100902#Azienda Ospedaliera Santa Maria di Terni
Unità operativa di destinazione*	Servizi Cardiologici
Modalità attuative dell'intervento*	Acquisizione tramite procedura centralizzata Consip
Data attivazione (sono ammesse procedure avviate dopo la data del 01 Febbraio 2020)*	

Sez. II - DESCRIZIONE E CARATTERISTICHE DELL'INTERVENTO - TIPOLOGIA DI INTERVENTO

Presidio*	100902#Azienda Ospedaliera Santa Maria di Terni
Unità operativa*	Servizi Cardiologici
Tipologia*	ECOTOMOGRAFI
Marca*	PHILIPS
Modello*	IE33
Numero matricola*	02RB0K
Anno di collaudo*	2007
Data di eventuale messa in fuori uso*	31/12/2024
Contratto di manutenzione attivo (Nota: Il contratto di manutenzione è da riferirsi all'apparecchiatura oggetto di sostituzione)*	Si
Data scadenza contratto manutenzione*	31/12/2023

Sez. II - DESCRIZIONE E CARATTERISTICHE DELL'INTERVENTO - DICHIARAZIONE DI COERENZA DELL'INTERVENTO CON GLI OBIETTIVI GENERALI DEL PNRR

<p>Il Soggetto richiedente dichiara sotto la propria responsabilità: di garantire che, ai sensi dell'art. 9 del Regolamento (EU) 241/2021, in conformità con quanto indicato dalla circolare del MEF n.33 del 31.12.2021, recante chiarimenti in merito a "Addizionalità, finanziamento complementare e obbligo di assenza del c.d. doppio finanziamento", in caso di progetti di investimento sostenuti da altri programmi e strumenti dell'Unione, il sostegno fornito nell'ambito del dispositivo per la ripresa e la resilienza (RRF) non copre lo stesso costo; che la realizzazione delle attività progettuali prevede di non arrecare un danno significativo agli obiettivi ambientali, ai sensi dell'articolo 17 del Regolamento (UE) 2020/852; che la realizzazione delle attività progettuali è coerente con i principi e gli obblighi specifici del PNRR relativamente al principio del "Do No Significant Harm" (DNSH) e, ove applicabili, ai principi del Tagging clima e digitale, della parità di genere (Gender Equality), della protezione e valorizzazione dei giovani e del superamento dei divari territoriali; che l'attuazione del progetto prevede il rispetto delle norme comunitarie e nazionali applicabili, ivi incluse quelle in materia di trasparenza, uguaglianza di genere e pari opportunità e tutela dei diversamente abili; che l'attuazione del progetto prevede il rispetto della normativa europea e nazionale applicabile, con particolare riferimento ai principi di parità di trattamento, non discriminazione, trasparenza, proporzionalità e pubblicità; che adotterà misure adeguate volte a rispettare il principio di sana gestione finanziaria secondo quanto disciplinato nel Regolamento finanziario (UE, Euratom) 2018/1046 e nell'art. 22 del Regolamento (UE) 2021/241, in particolare in materia di prevenzione dei conflitti di interessi, delle frodi, della corruzione e di recupero e restituzione dei fondi che sono stati indebitamente assegnati; di disporre delle competenze, risorse e qualifiche professionali, sia tecniche che amministrative, necessarie per portare a termine il progetto e assicurare il raggiungimento di eventuali milestone e target associati; di aver considerato e valutato tutte le condizioni che possono incidere sull'ottenimento e utilizzo del finanziamento a valere sulle risorse dell'Investimento M6.C2 – 1.1.2. Ammodernamento del parco tecnologico e digitale ospedaliero (Grandi apparecchiature Sanitarie) e di averne tenuto conto ai fini dell'elaborazione della proposta progettuale; di essere a conoscenza che</p>	Accetto
--	---------



PNRR – MISSIONE 6 SALUTE

M6.C2 – 1.1.2. Ammodernamento del parco tecnologico e digitale ospedaliero (Grandi apparecchiature Sanitarie)

L'Amministrazione centrale responsabile di intervento si riserva il diritto di procedere d'ufficio a verifiche, anche a campione, in ordine alla veridicità delle dichiarazioni rilasciate in sede di domanda di finanziamento e/o, comunque, nel corso della procedura, ai sensi e per gli effetti della normativa vigente.

Sez. II - DESCRIZIONE E CARATTERISTICHE DELL'INTERVENTO - DICHIARAZIONE DI COERENZA DELL'INTERVENTO CON GLI OBIETTIVI SPECIFICI DELLA MISSIONE DELL'INTERVENTO

Il Soggetto richiedente dichiara sotto la propria responsabilità: Che l'intervento mira alla sostituzione di tecnologie obsolete o fuori uso (vetustà maggiore di 5 anni), concorrendo al raggiungimento del Fabbisogno complessivo di nuove grandi apparecchiature sanitarie individuato in 3133 unità da acquistare, di cui 340 TAC a 128 strati, 190 RMN a 1,5 T, 81 acceleratori lineari, 937 sistemi radiologici fissi, 193 angiografi, 82 gamma camere, 53 gamma camere/TAC, 34 PET/TAC, 295 mammografi e 928 ecotomografi	Accetto
--	---------

Sez. II - DESCRIZIONE E CARATTERISTICHE DELL'INTERVENTO - INQUADRAMENTO PROGRAMMATICO

L'Intervento è coerente con i Documenti di Programmazione Regionale e/o gli strumenti di pianificazione del singolo Soggetto richiedente?*	Si
Specificare in quali documenti è stato inserito	In linea con la delibera n.1138 del 17.11.2021 di preadozione del PSR 2021-2025, le Aziende hanno indicato il loro fabbisogno alla Regione, la quale ha condiviso lo stesso con il Ministero. Gli interventi sono coerenti con il Piano delle Performance adottato il 31/01 che sarà allineato alle indicazioni discendenti dal PNRR entro la futura approvazione del 31/03/2022
Chiarire come e in quali tempi si intenda implementare l'inserimento nei documenti di programmazione	
È necessario modificare e/o integrare i Documenti di Programmazione Regionale e/o gli strumenti di pianificazione del singolo Soggetto richiedente?*	No
Indicare quali ed in quali tempi si intenda eseguire l'integrazione	

Sez. II - DESCRIZIONE E CARATTERISTICHE DELL'INTERVENTO - ASPETTI GIURIDICO/AMMINISTRATIVI RELATIVI ALLA APPALTABILITÀ DELL'INTERVENTO

L'Intervento ha ad oggetto beni già acquistati dopo il 1° febbraio 2020 dal Soggetto Richiedente?*	No
Presidio*	
Unità operativa*	
Tipologia*	
Marca*	
Modello*	
Numero matricola*	
Data acquisto*	
Atto attestante l'acquisto* (NOTA : Inserire il numero di delibera di spesa)	
Allegare la documentazione relativa alla delibera d'impegno di spesa	
Data collaudo	
Certificato di collaudo (NOTA: inserire gli estremi della documentazione)	
Allegare la documentazione relativa al certificato di collaudo	



PNRR – MISSIONE 6 SALUTE

M6.C2 – 1.1.2. Ammodernamento del parco tecnologico e digitale ospedaliero (Grandi apparecchiature Sanitarie)

Gantt interattivo

Cronoprogramma

2022	2023	2024	2025	2026
010203040506070809101112010203040506070809101112010203040506070809101112010203040506070809101112010203040506070809101112				

Approvazione del contratto di sviluppo istituzionale					
Pubblicazione delle gare d'appalto e co...					
Grande attrezzatura sanitaria operativa (3100)					



PNRR – MISSIONE 6 SALUTE

M6.C2 – 1.1.2. Ammodernamento del parco tecnologico e digitale ospedaliero (Grandi apparecchiature Sanitarie)

Sez. II - DESCRIZIONE E CARATTERISTICHE DELL'INTERVENTO - QUADRO DEL FABBISOGNO DI SPESA DELL'AZIENDA

A) APPARECCHIATURE	82000
A.1) Importo fornitura	82000
A.2) Importo accessori opzionali	0
A.3) Oneri sicurezza non soggetti a ribasso	0
A.4) Eventuale smontaggio e smaltimento apparecchiatura da sostituire	0
B) LAVORI	0
B.1) Eventuali lavori propedeutici all'installazione (nell'eventualità non si disponga del dato compilare il campo a "0")	0
B.2) Oneri sicurezza non soggetti a ribasso	0
C) Somme C	0
C.1) Imprevisti	0
C.2) Accantonamenti	0
C.2.a) Art.113, d.lgs. 50/2016 (incentivo funzioni tecniche interne esclusa la quota del 20% per beni strumentali)	0
C.2.b) Spese per commissioni giudicatrici (IVA inclusa)	0
C.2.c) Spese per pubblicità e notifiche (ANAC)	0
D) IVA totale	0
D.1.a) IVA su lavori e imprevisti	0
D.1.b) IVA su apparecchiature	0
TOTALE GENERALE PROGETTO A+B+C (Inclusa IVA)	82000

Il Soggetto richiedente con la presentazione della presente Scheda attesta la congruità degli importi	Accetto
---	---------

Sez. III - DATI ECONOMICI, FINANZIARI - FONTI DI FINANZIAMENTO DEL PROGETTO

IMPORTO COMPLESSIVO INVESTIMENTO - (Nota: l'importo sarà automaticamente visualizzato in base a quanto imputato nel QUADRO DEL FABBISOGNO DI SPESA DELL'AZIENDA)	82000
FINANZIAMENTO PNRR	82000
Ulteriori fonti di finanziamento?	No
Il Soggetto richiedente dichiara sotto la propria responsabilità che, ai sensi dell'art. 9 del Regolamento (EU) 241/2021, in conformità con quanto indicato dalla circolare del MEF n.33 del 31.12.2021, recante chiarimenti in merito a "Addizionalità, finanziamento complementare e obbligo di assenza del c.d. doppio finanziamento", il sostegno fornito nell'ambito del dispositivo per la ripresa e la resilienza (RRF) in aggiunta al sostegno fornito nell'ambito di altri programmi e strumenti dell'Unione non copre lo stesso costo.	
Indicare le fonti e i rispettivi importi delle eventuali fonti di finanziamento ulteriori rispetto al budget assegnato a valere sul PNRR/FC (indicare la fonte e l'importo in euro separati da #):	



PNRR – MISSIONE 6 SALUTE

M6.C2 – 1.1.2. Ammodernamento del parco tecnologico e digitale ospedaliero (Grandi apparecchiature Sanitarie)

Sez. III - DATI ECONOMICI, FINANZIARI - CRONOPROGRAMMA FINANZIARIO

L'acquisto è in corso?	No
Spesa prevista nell'anno 2020	
Spesa prevista nell'anno 2021	
Spesa prevista nell'anno 2022	0
Spesa prevista nell'anno 2023	82000
Spesa prevista nell'anno 2024	0



PNRR – MISSIONE 6 SALUTE

M6.C2 – 1.1.2. Ammodernamento del parco tecnologico e digitale ospedaliero (Grandi apparecchiature Sanitarie)

SCHEDA GRANDE APPARECCHIATURA 5

M6.C2 – 1.1.2. Ammodernamento del parco tecnologico e digitale ospedaliero (Grandi apparecchiature Sanitarie)

Sez. I - IDENTIFICAZIONE DELL'INTERVENTO

Titolo*	Ecografo Emodinamico completo di sonde cardiologiche
CUP*	I44E22000400006
Data apertura CUP*	24/02/2022
Descrizione apparecchiatura*	ECOTOMOGRAFI
Importo complessivo intervento - (Nota: l'importo complessivo intervento dovrà corrispondere all'importo generale di progetto del Quadro Economico)*	82000
Presidio* - Inserire il codice NSIS e descrizione del presidio (utilizzare # come separatore; es. 120267#Ospedale Sandro Pertini)	100902#Azienda Ospedaliera Santa Maria di Terni
Unità operativa di destinazione*	Emodinamica
Modalità attuative dell'intervento*	Acquisizione tramite procedura centralizzata Consip
Data attivazione (sono ammesse procedure avviate dopo la data del 01 Febbraio 2020)*	

Sez. II - DESCRIZIONE E CARATTERISTICHE DELL'INTERVENTO - TIPOLOGIA DI INTERVENTO

Presidio*	100902#Azienda Ospedaliera Santa Maria di Terni
Unità operativa*	Emodinamica
Tipologia*	ECOTOMOGRAFI
Marca*	ACUSON / SIEMENS
Modello*	Cypress
Numero matricola*	80041
Anno di collaudo*	2007
Data di eventuale messa in fuori uso*	31/12/2024
Contratto di manutenzione attivo (Nota: Il contratto di manutenzione è da riferirsi all'apparecchiatura oggetto di sostituzione)*	Si
Data scadenza contratto manutenzione*	31/01/2023

Sez. II - DESCRIZIONE E CARATTERISTICHE DELL'INTERVENTO - DICHIARAZIONE DI COERENZA DELL'INTERVENTO CON GLI OBIETTIVI GENERALI DEL PNRR

<p>Il Soggetto richiedente dichiara sotto la propria responsabilità: di garantire che, ai sensi dell'art. 9 del Regolamento (EU) 241/2021, in conformità con quanto indicato dalla circolare del MEF n.33 del 31.12.2021, recante chiarimenti in merito a "Addizionalità, finanziamento complementare e obbligo di assenza del c.d. doppio finanziamento", in caso di progetti di investimento sostenuti da altri programmi e strumenti dell'Unione, il sostegno fornito nell'ambito del dispositivo per la ripresa e la resilienza (RRF) non copre lo stesso costo; che la realizzazione delle attività progettuali prevede di non arrecare un danno significativo agli obiettivi ambientali, ai sensi dell'articolo 17 del Regolamento (UE) 2020/852; che la realizzazione delle attività progettuali è coerente con i principi e gli obblighi specifici del PNRR relativamente al principio del "Do No Significant Harm" (DNSH) e, ove applicabili, ai principi del Tagging clima e digitale, della parità di genere (Gender Equality), della protezione e valorizzazione dei giovani e del superamento dei divari territoriali; che l'attuazione del progetto prevede il rispetto delle norme comunitarie e nazionali applicabili, ivi incluse quelle in materia di trasparenza, uguaglianza di genere e pari opportunità e tutela dei diversamente abili; che l'attuazione del progetto prevede il rispetto della normativa europea e nazionale applicabile, con particolare riferimento ai principi di parità di trattamento, non discriminazione, trasparenza, proporzionalità e pubblicità; che adotterà misure adeguate volte a rispettare il principio di sana gestione finanziaria secondo quanto disciplinato nel Regolamento finanziario (UE, Euratom) 2018/1046 e nell'art. 22 del Regolamento (UE) 2021/241, in particolare in materia di prevenzione dei conflitti di interessi, delle frodi, della corruzione e di recupero e restituzione dei fondi che sono stati indebitamente assegnati; di disporre delle competenze, risorse e qualifiche professionali, sia tecniche che amministrative, necessarie per portare a termine il progetto e assicurare il raggiungimento di eventuali milestone e target associati; di aver considerato e valutato tutte le condizioni che possono incidere sull'ottenimento e utilizzo del finanziamento a valere sulle risorse dell'Investimento M6.C2 – 1.1.2. Ammodernamento del parco tecnologico e digitale ospedaliero (Grandi apparecchiature Sanitarie) e di averne tenuto conto ai fini dell'elaborazione della proposta progettuale; di essere a conoscenza che</p>	Accetto
--	---------



PNRR – MISSIONE 6 SALUTE

M6.C2 – 1.1.2. Ammodernamento del parco tecnologico e digitale ospedaliero (Grandi apparecchiature Sanitarie)

L'Amministrazione centrale responsabile di intervento si riserva il diritto di procedere d'ufficio a verifiche, anche a campione, in ordine alla veridicità delle dichiarazioni rilasciate in sede di domanda di finanziamento e/o, comunque, nel corso della procedura, ai sensi e per gli effetti della normativa vigente.

Sez. II - DESCRIZIONE E CARATTERISTICHE DELL'INTERVENTO - DICHIARAZIONE DI COERENZA DELL'INTERVENTO CON GLI OBIETTIVI SPECIFICI DELLA MISSIONE DELL'INTERVENTO

Il Soggetto richiedente dichiara sotto la propria responsabilità: Che l'intervento mira alla sostituzione di tecnologie obsolete o fuori uso (vetustà maggiore di 5 anni), concorrendo al raggiungimento del Fabbisogno complessivo di nuove grandi apparecchiature sanitarie individuato in 3133 unità da acquistare, di cui 340 TAC a 128 strati, 190 RMN a 1,5 T, 81 acceleratori lineari, 937 sistemi radiologici fissi, 193 angiografi, 82 gamma camere, 53 gamma camere/TAC, 34 PET/TAC, 295 mammografi e 928 ecotomografi	Accetto
--	---------

Sez. II - DESCRIZIONE E CARATTERISTICHE DELL'INTERVENTO - INQUADRAMENTO PROGRAMMATICO

L'Intervento è coerente con i Documenti di Programmazione Regionale e/o gli strumenti di pianificazione del singolo Soggetto richiedente?*	Si
Specificare in quali documenti è stato inserito	In linea con la delibera n.1138 del 17.11.2021 di preadozione del PSR 2021-2025, le Aziende hanno indicato il loro fabbisogno alla Regione, la quale ha condiviso lo stesso con il Ministero. Gli interventi sono coerenti con il Piano delle Performance adottato il 31/01 che sarà allineato alle indicazioni discendenti dal PNRR entro la futura approvazione del 31/03/2022
Chiarire come e in quali tempi si intenda implementare l'inserimento nei documenti di programmazione	
È necessario modificare e/o integrare i Documenti di Programmazione Regionale e/o gli strumenti di pianificazione del singolo Soggetto richiedente?*	No
Indicare quali ed in quali tempi si intenda eseguire l'integrazione	

Sez. II - DESCRIZIONE E CARATTERISTICHE DELL'INTERVENTO - ASPETTI GIURIDICO/AMMINISTRATIVI RELATIVI ALLA APPALTABILITÀ DELL'INTERVENTO

L'Intervento ha ad oggetto beni già acquistati dopo il 1° febbraio 2020 dal Soggetto Richiedente?*	No
Presidio*	
Unità operativa*	
Tipologia*	
Marca*	
Modello*	
Numero matricola*	
Data acquisto*	
Atto attestante l'acquisto* (NOTA : Inserire il numero di delibera di spesa)	
Allegare la documentazione relativa alla delibera d'impegno di spesa	
Data collaudo	
Certificato di collaudo (NOTA: inserire gli estremi della documentazione)	
Allegare la documentazione relativa al certificato di collaudo	



PNRR – MISSIONE 6 SALUTE

M6.C2 – 1.1.2. Ammodernamento del parco tecnologico e digitale ospedaliero (Grandi apparecchiature Sanitarie)

Gantt interattivo

Cronoprogramma

2022	2023	2024	2025	2026
010203040506070809101112010203040506070809101112010203040506070809101112010203040506070809101112010203040506070809101112				

Approvazione del contratto di sviluppo istituzionale					
Pubblicazione delle gare d'appalto e co...					
Grande attrezzatura sanitaria operativa (3100)					



PNRR – MISSIONE 6 SALUTE

M6.C2 – 1.1.2. Ammodernamento del parco tecnologico e digitale ospedaliero (Grandi apparecchiature Sanitarie)

Sez. II - DESCRIZIONE E CARATTERISTICHE DELL'INTERVENTO - QUADRO DEL FABBISOGNO DI SPESA DELL'AZIENDA

A) APPARECCHIATURE	82000
A.1) Importo fornitura	82000
A.2) Importo accessori opzionali	0
A.3) Oneri sicurezza non soggetti a ribasso	0
A.4) Eventuale smontaggio e smaltimento apparecchiatura da sostituire	0
B) LAVORI	0
B.1) Eventuali lavori propedeutici all'installazione (nell'eventualità non si disponga del dato compilare il campo a "0")	0
B.2) Oneri sicurezza non soggetti a ribasso	0
C) Somme C	0
C.1) Imprevisti	0
C.2) Accantonamenti	0
C.2.a) Art.113, d.lgs. 50/2016 (incentivo funzioni tecniche interne esclusa la quota del 20% per beni strumentali)	0
C.2.b) Spese per commissioni giudicatrici (IVA inclusa)	0
C.2.c) Spese per pubblicità e notifiche (ANAC)	0
D) IVA totale	0
D.1.a) IVA su lavori e imprevisti	0
D.1.b) IVA su apparecchiature	0
TOTALE GENERALE PROGETTO A+B+C (Inclusa IVA)	82000

Il Soggetto richiedente con la presentazione della presente Scheda attesta la congruità degli importi	Accetto
---	---------

Sez. III - DATI ECONOMICI, FINANZIARI - FONTI DI FINANZIAMENTO DEL PROGETTO

IMPORTO COMPLESSIVO INVESTIMENTO - (Nota: l'importo sarà automaticamente visualizzato in base a quanto imputato nel QUADRO DEL FABBISOGNO DI SPESA DELL'AZIENDA)	82000
FINANZIAMENTO PNRR	82000
Ulteriori fonti di finanziamento?	No
Il Soggetto richiedente dichiara sotto la propria responsabilità che, ai sensi dell'art. 9 del Regolamento (EU) 241/2021, in conformità con quanto indicato dalla circolare del MEF n.33 del 31.12.2021, recante chiarimenti in merito a "Addizionalità, finanziamento complementare e obbligo di assenza del c.d. doppio finanziamento", il sostegno fornito nell'ambito del dispositivo per la ripresa e la resilienza (RRF) in aggiunta al sostegno fornito nell'ambito di altri programmi e strumenti dell'Unione non copre lo stesso costo.	
Indicare le fonti e i rispettivi importi delle eventuali fonti di finanziamento ulteriori rispetto al budget assegnato a valere sul PNRR/FC (indicare la fonte e l'importo in euro separati da #):	



PNRR – MISSIONE 6 SALUTE

M6.C2 – 1.1.2. Ammodernamento del parco tecnologico e digitale ospedaliero (Grandi apparecchiature Sanitarie)

Sez. III - DATI ECONOMICI, FINANZIARI - CRONOPROGRAMMA FINANZIARIO

L'acquisto è in corso?	No
Spesa prevista nell'anno 2020	
Spesa prevista nell'anno 2021	
Spesa prevista nell'anno 2022	0
Spesa prevista nell'anno 2023	82000
Spesa prevista nell'anno 2024	0



PNRR – MISSIONE 6 SALUTE

M6.C2 – 1.1.2. Ammodernamento del parco tecnologico e digitale ospedaliero (Grandi apparecchiature Sanitarie)

SCHEMA GRANDE APPARECCHIATURA 6

M6.C2 – 1.1.2. Ammodernamento del parco tecnologico e digitale ospedaliero (Grandi apparecchiature Sanitarie)

Sez. I - IDENTIFICAZIONE DELL'INTERVENTO

Titolo*	Ecografo cardiologico 3D con sonde cardiologiche e 3D
CUP*	I44E22000410006
Data apertura CUP*	24/02/2022
Descrizione apparecchiatura*	ECOTOMOGRAFI
Importo complessivo intervento - (Nota: l'importo complessivo intervento dovrà corrispondere all'importo generale di progetto del Quadro Economico)*	82000
Presidio* - Inserire il codice NSIS e descrizione del presidio (utilizzare # come separatore; es. 120267#Ospedale Sandro Pertini)	100902#Azienda Ospedaliera Santa Maria di Terni
Unità operativa di destinazione*	Dipartimento Cardioracovascolare
Modalità attuative dell'intervento*	Acquisizione tramite procedura centralizzata Consip
Data attivazione (sono ammesse procedure avviate dopo la data del 01 Febbraio 2020)*	

Sez. II - DESCRIZIONE E CARATTERISTICHE DELL'INTERVENTO - TIPOLOGIA DI INTERVENTO

Presidio*	100902#Azienda Ospedaliera Santa Maria di Terni
Unità operativa*	Dipartimento Cardioracovascolare
Tipologia*	ECOTOMOGRAFI
Marca*	ACUSON
Modello*	Sequoia
Numero matricola*	66603
Anno di collaudo*	2006
Data di eventuale messa in fuori uso*	31/12/2024
Contratto di manutenzione attivo (Nota: Il contratto di manutenzione è da riferirsi all'apparecchiatura oggetto di sostituzione)*	Si
Data scadenza contratto manutenzione*	31/01/2023

Sez. II - DESCRIZIONE E CARATTERISTICHE DELL'INTERVENTO - DICHIARAZIONE DI COERENZA DELL'INTERVENTO CON GLI OBIETTIVI GENERALI DEL PNRR

<p>Il Soggetto richiedente dichiara sotto la propria responsabilità: di garantire che, ai sensi dell'art. 9 del Regolamento (EU) 241/2021, in conformità con quanto indicato dalla circolare del MEF n.33 del 31.12.2021, recante chiarimenti in merito a "Addizionalità, finanziamento complementare e obbligo di assenza del c.d. doppio finanziamento", in caso di progetti di investimento sostenuti da altri programmi e strumenti dell'Unione, il sostegno fornito nell'ambito del dispositivo per la ripresa e la resilienza (RRF) non copre lo stesso costo; che la realizzazione delle attività progettuali prevede di non arrecare un danno significativo agli obiettivi ambientali, ai sensi dell'articolo 17 del Regolamento (UE) 2020/852; che la realizzazione delle attività progettuali è coerente con i principi e gli obblighi specifici del PNRR relativamente al principio del "Do No Significant Harm" (DNSH) e, ove applicabili, ai principi del Tagging clima e digitale, della parità di genere (Gender Equality), della protezione e valorizzazione dei giovani e del superamento dei divari territoriali; che l'attuazione del progetto prevede il rispetto delle norme comunitarie e nazionali applicabili, ivi incluse quelle in materia di trasparenza, uguaglianza di genere e pari opportunità e tutela dei diversamente abili; che l'attuazione del progetto prevede il rispetto della normativa europea e nazionale applicabile, con particolare riferimento ai principi di parità di trattamento, non discriminazione, trasparenza, proporzionalità e pubblicità; che adotterà misure adeguate volte a rispettare il principio di sana gestione finanziaria secondo quanto disciplinato nel Regolamento finanziario (UE, Euratom) 2018/1046 e nell'art. 22 del Regolamento (UE) 2021/241, in particolare in materia di prevenzione dei conflitti di interessi, delle frodi, della corruzione e di recupero e restituzione dei fondi che sono stati indebitamente assegnati; di disporre delle competenze, risorse e qualifiche professionali, sia tecniche che amministrative, necessarie per portare a termine il progetto e assicurare il raggiungimento di eventuali milestone e target associati; di aver considerato e valutato tutte le condizioni che possono incidere sull'ottenimento e utilizzo del finanziamento a valere sulle risorse dell'Investimento M6.C2 – 1.1.2. Ammodernamento del parco tecnologico e digitale ospedaliero (Grandi apparecchiature Sanitarie) e di averne tenuto conto ai fini dell'elaborazione della proposta progettuale; di essere a conoscenza che</p>	Accetto
--	---------



PNRR – MISSIONE 6 SALUTE

M6.C2 – 1.1.2. Ammodernamento del parco tecnologico e digitale ospedaliero (Grandi apparecchiature Sanitarie)

L'Amministrazione centrale responsabile di intervento si riserva il diritto di procedere d'ufficio a verifiche, anche a campione, in ordine alla veridicità delle dichiarazioni rilasciate in sede di domanda di finanziamento e/o, comunque, nel corso della procedura, ai sensi e per gli effetti della normativa vigente.

Sez. II - DESCRIZIONE E CARATTERISTICHE DELL'INTERVENTO - DICHIARAZIONE DI COERENZA DELL'INTERVENTO CON GLI OBIETTIVI SPECIFICI DELLA MISSIONE DELL'INTERVENTO

Il Soggetto richiedente dichiara sotto la propria responsabilità: Che l'intervento mira alla sostituzione di tecnologie obsolete o fuori uso (vetustà maggiore di 5 anni), concorrendo al raggiungimento del Fabbisogno complessivo di nuove grandi apparecchiature sanitarie individuato in 3133 unità da acquistare, di cui 340 TAC a 128 strati, 190 RMN a 1,5 T, 81 acceleratori lineari, 937 sistemi radiologici fissi, 193 angiografi, 82 gamma camere, 53 gamma camere/TAC, 34 PET/TAC, 295 mammografi e 928 ecotomografi	Accetto
--	---------

Sez. II - DESCRIZIONE E CARATTERISTICHE DELL'INTERVENTO - INQUADRAMENTO PROGRAMMATICO

L'Intervento è coerente con i Documenti di Programmazione Regionale e/o gli strumenti di pianificazione del singolo Soggetto richiedente?*	Si
Specificare in quali documenti è stato inserito	In linea con la delibera n.1138 del 17.11.2021 di preadozione del PSR 2021-2025, le Aziende hanno indicato il loro fabbisogno alla Regione, la quale ha condiviso lo stesso con il Ministero. Gli interventi sono coerenti con il Piano delle Performance adottato il 31/01 che sarà allineato alle indicazioni discendenti dal PNRR entro la futura approvazione del 31/03/2022
Chiarire come e in quali tempi si intenda implementare l'inserimento nei documenti di programmazione	
È necessario modificare e/o integrare i Documenti di Programmazione Regionale e/o gli strumenti di pianificazione del singolo Soggetto richiedente?*	No
Indicare quali ed in quali tempi si intenda eseguire l'integrazione	

Sez. II - DESCRIZIONE E CARATTERISTICHE DELL'INTERVENTO - ASPETTI GIURIDICO/AMMINISTRATIVI RELATIVI ALLA APPALTABILITÀ DELL'INTERVENTO

L'Intervento ha ad oggetto beni già acquistati dopo il 1° febbraio 2020 dal Soggetto Richiedente?*	No
Presidio*	
Unità operativa*	
Tipologia*	
Marca*	
Modello*	
Numero matricola*	
Data acquisto*	
Atto attestante l'acquisto* (NOTA : Inserire il numero di delibera di spesa)	
Allegare la documentazione relativa alla delibera d'impegno di spesa	
Data collaudo	
Certificato di collaudo (NOTA: inserire gli estremi della documentazione)	
Allegare la documentazione relativa al certificato di collaudo	



PNRR – MISSIONE 6 SALUTE

M6.C2 – 1.1.2. Ammodernamento del parco tecnologico e digitale ospedaliero (Grandi apparecchiature Sanitarie)

Gantt interattivo

Cronoprogramma

2022	2023	2024	2025	2026
010203040506070809101112010203040506070809101112010203040506070809101112010203040506070809101112010203040506070809101112				

Approvazione del contratto di sviluppo istituzionale				
Pubblicazione delle gare d'appalto e co...				
Grande attrezzatura sanitaria operativa (3100)				



PNRR – MISSIONE 6 SALUTE

M6.C2 – 1.1.2. Ammodernamento del parco tecnologico e digitale ospedaliero (Grandi apparecchiature Sanitarie)

Sez. II - DESCRIZIONE E CARATTERISTICHE DELL'INTERVENTO - QUADRO DEL FABBISOGNO DI SPESA DELL'AZIENDA

A) APPARECCHIATURE	82000
A.1) Importo fornitura	82000
A.2) Importo accessori opzionali	0
A.3) Oneri sicurezza non soggetti a ribasso	0
A.4) Eventuale smontaggio e smaltimento apparecchiatura da sostituire	0
B) LAVORI	0
B.1) Eventuali lavori propedeutici all'installazione (nell'eventualità non si disponga del dato compilare il campo a "0")	0
B.2) Oneri sicurezza non soggetti a ribasso	0
C) Somme C	0
C.1) Imprevisti	0
C.2) Accantonamenti	0
C.2.a) Art.113, d.lgs. 50/2016 (incentivo funzioni tecniche interne esclusa la quota del 20% per beni strumentali)	0
C.2.b) Spese per commissioni giudicatrici (IVA inclusa)	0
C.2.c) Spese per pubblicità e notifiche (ANAC)	0
D) IVA totale	0
D.1.a) IVA su lavori e imprevisti	0
D.1.b) IVA su apparecchiature	0
TOTALE GENERALE PROGETTO A+B+C (Inclusa IVA)	82000

Il Soggetto richiedente con la presentazione della presente Scheda attesta la congruità degli importi	Accetto
---	---------

Sez. III - DATI ECONOMICI, FINANZIARI - FONTI DI FINANZIAMENTO DEL PROGETTO

IMPORTO COMPLESSIVO INVESTIMENTO - (Nota: l'importo sarà automaticamente visualizzato in base a quanto imputato nel QUADRO DEL FABBISOGNO DI SPESA DELL'AZIENDA)	82000
FINANZIAMENTO PNRR	82000
Ulteriori fonti di finanziamento?	No
Il Soggetto richiedente dichiara sotto la propria responsabilità che, ai sensi dell'art. 9 del Regolamento (EU) 241/2021, in conformità con quanto indicato dalla circolare del MEF n.33 del 31.12.2021, recante chiarimenti in merito a "Addizionalità, finanziamento complementare e obbligo di assenza del c.d. doppio finanziamento", il sostegno fornito nell'ambito del dispositivo per la ripresa e la resilienza (RRF) in aggiunta al sostegno fornito nell'ambito di altri programmi e strumenti dell'Unione non copre lo stesso costo.	
Indicare le fonti e i rispettivi importi delle eventuali fonti di finanziamento ulteriori rispetto al budget assegnato a valere sul PNRR/FC (indicare la fonte e l'importo in euro separati da #):	



PNRR – MISSIONE 6 SALUTE

M6.C2 – 1.1.2. Ammodernamento del parco tecnologico e digitale ospedaliero (Grandi apparecchiature Sanitarie)

Sez. III - DATI ECONOMICI, FINANZIARI - CRONOPROGRAMMA FINANZIARIO

L'acquisto è in corso?	No
Spesa prevista nell'anno 2020	
Spesa prevista nell'anno 2021	
Spesa prevista nell'anno 2022	0
Spesa prevista nell'anno 2023	82000
Spesa prevista nell'anno 2024	0

RUP

Firmato da
Gianluca Bandini
AZIENDA OSPEDALIERA 'S. MARIA' - TERNI - RUP:
BANDINI GIANLUCA
il 12/05/22 18:22:21

Validatore

Firmato da
Piero Rosi
Regione UMBRIA
il 13/05/22 11:32:41



PNRR – MISSIONE 6 SALUTE

M6.C2 – 1.1.2. Ammodernamento del parco tecnologico e digitale ospedaliero (Grandi apparecchiature Sanitarie)

INFORMAZIONI GENERALI

M6.C2 – 1.1.2. Ammodernamento del parco tecnologico e digitale ospedaliero (Grandi apparecchiature Sanitarie)

La presente scheda è predisposta su indicazioni della Direzione Generale Unità di missione per l'attuazione degli interventi del PNRR del Ministero della Salute

NUMERO GRANDI APPARECCHIATURE

Quante apparecchiature si desidera proporre?*	13
NUMERO TOTALE DI PRESIDI INTERESSATI	7

Sez. I - IDENTIFICAZIONE DELLA REGIONE E DELL'ENTE

Regione	UMBRIA
Soggetto richiedente (l'Ente del sistema sanitario regionale)	USL UMBRIA N. 1 - RUP: FRANCHI ELENA
Indirizzo (Civico, CAP, Località)*	Via G. Guerra 21, 06127, Perugia
Telefono*	0758932641
Fax*	0758932641
e-mail*	elena.franchi@uslumbria1.it
Responsabile dell'intervento (il Responsabile Unico del Procedimento)*	Elena Franchi
Luogo*	Perugia
data di compilazione*	09/02/2022



PNRR – MISSIONE 6 SALUTE

M6.C2 – 1.1.2. Ammodernamento del parco tecnologico e digitale ospedaliero (Grandi apparecchiature Sanitarie)

SCHEMA GRANDE APPARECCHIATURA 1

M6.C2 – 1.1.2. Ammodernamento del parco tecnologico e digitale ospedaliero (Grandi apparecchiature Sanitarie)

Sez. I - IDENTIFICAZIONE DELL'INTERVENTO

Titolo*	Sostituzione Acceleratore Lineare c/o Osp. Città di Castello
CUP*	FJ9J22001700002
Data apertura CUP*	21/02/2022
Descrizione apparecchiatura*	ACCELERATORI LINEARI
Importo complessivo intervento - (Nota: l'importo complessivo intervento dovrà corrispondere all'importo generale di progetto del Quadro Economico)*	2395000
Presidio* - Inserire il codice NSIS e descrizione del presidio (utilizzare # come separatore; es. 120267#Ospedale Sandro Pertini)	10080101#Ospedale Città di Castello
Unità operativa di destinazione*	Radioterapia
Modalità attuative dell'intervento*	Acquisizione tramite procedura centralizzata Consip
Data attivazione (sono ammesse procedure avviate dopo la data del 01 Febbraio 2020)*	

Sez. II - DESCRIZIONE E CARATTERISTICHE DELL'INTERVENTO - TIPOLOGIA DI INTERVENTO

Presidio*	Ospedale Città di Castello
Unità operativa*	Radioterapia
Tipologia*	ACCELERATORI LINEARI
Marca*	Elekta
Modello*	Precise Plan
Numero matricola*	105702
Anno di collaudo*	2002
Data di eventuale messa in fuori uso*	31/12/2024
Contratto di manutenzione attivo (Nota: Il contratto di manutenzione è da riferirsi all'apparecchiatura oggetto di sostituzione)*	Si
Data scadenza contratto manutenzione*	31/01/2023

Sez. II - DESCRIZIONE E CARATTERISTICHE DELL'INTERVENTO - DICHIARAZIONE DI COERENZA DELL'INTERVENTO CON GLI OBIETTIVI GENERALI DEL PNRR

<p>Il Soggetto richiedente dichiara sotto la propria responsabilità: di garantire che, ai sensi dell'art. 9 del Regolamento (EU) 241/2021, in conformità con quanto indicato dalla circolare del MEF n.33 del 31.12.2021, recante chiarimenti in merito a "Addizionalità, finanziamento complementare e obbligo di assenza del c.d. doppio finanziamento", in caso di progetti di investimento sostenuti da altri programmi e strumenti dell'Unione, il sostegno fornito nell'ambito del dispositivo per la ripresa e la resilienza (RRF) non copre lo stesso costo; che la realizzazione delle attività progettuali prevede di non arrecare un danno significativo agli obiettivi ambientali, ai sensi dell'articolo 17 del Regolamento (UE) 2020/852; che la realizzazione delle attività progettuali è coerente con i principi e gli obblighi specifici del PNRR relativamente al principio del "Do No Significant Harm" (DNSH) e, ove applicabili, ai principi del Tagging clima e digitale, della parità di genere (Gender Equality), della protezione e valorizzazione dei giovani e del superamento dei divari territoriali; che l'attuazione del progetto prevede il rispetto delle norme comunitarie e nazionali applicabili, ivi incluse quelle in materia di trasparenza, uguaglianza di genere e pari opportunità e tutela dei diversamente abili; che l'attuazione del progetto prevede il rispetto della normativa europea e nazionale applicabile, con particolare riferimento ai principi di parità di trattamento, non discriminazione, trasparenza, proporzionalità e pubblicità; che adotterà misure adeguate volte a rispettare il principio di sana gestione finanziaria secondo quanto disciplinato nel Regolamento finanziario (UE, Euratom) 2018/1046 e nell'art. 22 del Regolamento (UE) 2021/241, in particolare in materia di prevenzione dei conflitti di interessi, delle frodi, della corruzione e di recupero e restituzione dei fondi che sono stati indebitamente assegnati; di disporre delle competenze, risorse e qualifiche professionali, sia tecniche che amministrative, necessarie per portare a termine il progetto e assicurare il raggiungimento di eventuali milestone e target associati; di aver considerato e valutato tutte le condizioni che possono incidere sull'ottenimento e utilizzo del finanziamento a valere sulle risorse dell'Investimento M6.C2 – 1.1.2. Ammodernamento del parco tecnologico e digitale ospedaliero (Grandi apparecchiature Sanitarie) e di averne tenuto conto ai fini dell'elaborazione della proposta progettuale; di essere a conoscenza che</p>	Accetto
--	---------



PNRR – MISSIONE 6 SALUTE

M6.C2 – 1.1.2. Ammodernamento del parco tecnologico e digitale ospedaliero (Grandi apparecchiature Sanitarie)

L'Amministrazione centrale responsabile di intervento si riserva il diritto di procedere d'ufficio a verifiche, anche a campione, in ordine alla veridicità delle dichiarazioni rilasciate in sede di domanda di finanziamento e/o, comunque, nel corso della procedura, ai sensi e per gli effetti della normativa vigente.

Sez. II - DESCRIZIONE E CARATTERISTICHE DELL'INTERVENTO - DICHIARAZIONE DI COERENZA DELL'INTERVENTO CON GLI OBIETTIVI SPECIFICI DELLA MISSIONE DELL'INTERVENTO

Il Soggetto richiedente dichiara sotto la propria responsabilità: Che l'intervento mira alla sostituzione di tecnologie obsolete o fuori uso (vetustà maggiore di 5 anni), concorrendo al raggiungimento del Fabbisogno complessivo di nuove grandi apparecchiature sanitarie individuato in 3133 unità da acquistare, di cui 340 TAC a 128 strati, 190 RMN a 1,5 T, 81 acceleratori lineari, 937 sistemi radiologici fissi, 193 angiografi, 82 gamma camere, 53 gamma camere/TAC, 34 PET/TAC, 295 mammografi e 928 ecotomografi	Accetto
--	---------

Sez. II - DESCRIZIONE E CARATTERISTICHE DELL'INTERVENTO - INQUADRAMENTO PROGRAMMATICO

L'Intervento è coerente con i Documenti di Programmazione Regionale e/o gli strumenti di pianificazione del singolo Soggetto richiedente?*	Si
Specificare in quali documenti è stato inserito	In linea con la delibera n.1138 del 17.11.2021 di preadozione del PSR 2021-2025, le Aziende hanno indicato il loro fabbisogno alla Regione, la quale ha condiviso lo stesso con il Ministero. Gli interventi sono coerenti con il Piano delle Performance adottato il 31/01 che sarà allineato alle indicazioni discendenti dal PNRR entro la futura approvazione del 31/03/2022.
Chiarire come e in quali tempi si intenda implementare l'inserimento nei documenti di programmazione	
È necessario modificare e/o integrare i Documenti di Programmazione Regionale e/o gli strumenti di pianificazione del singolo Soggetto richiedente?*	No
Indicare quali ed in quali tempi si intenda eseguire l'integrazione	

Sez. II - DESCRIZIONE E CARATTERISTICHE DELL'INTERVENTO - ASPETTI GIURIDICO/AMMINISTRATIVI RELATIVI ALLA APPALTABILITÀ DELL'INTERVENTO

L'Intervento ha ad oggetto beni già acquistati dopo il 1° febbraio 2020 dal Soggetto Richiedente?*	No
Presidio*	
Unità operativa*	
Tipologia*	
Marca*	
Modello*	
Numero matricola*	
Data acquisto*	
Atto attestante l'acquisto* (NOTA : Inserire il numero di delibera di spesa)	
Allegare la documentazione relativa alla delibera d'impegno di spesa	
Data collaudo	
Certificato di collaudo (NOTA: inserire gli estremi della documentazione)	
Allegare la documentazione relativa al certificato di collaudo	



PNRR – MISSIONE 6 SALUTE

M6.C2 – 1.1.2. Ammodernamento del parco tecnologico e digitale ospedaliero (Grandi apparecchiature Sanitarie)



PNRR – MISSIONE 6 SALUTE

M6.C2 – 1.1.2. Ammodernamento del parco tecnologico e digitale ospedaliero (Grandi apparecchiature Sanitarie)

Sez. II - DESCRIZIONE E CARATTERISTICHE DELL'INTERVENTO - QUADRO DEL FABBISOGNO DI SPESA DELL'AZIENDA

A) APPARECCHIATURE	2295000
A.1) Importo fornitura	2295000
A.2) Importo accessori opzionali	
A.3) Oneri sicurezza non soggetti a ribasso	
A.4) Eventuale smontaggio e smaltimento apparecchiatura da sostituire	
B) LAVORI	100000
B.1) Eventuali lavori propedeutici all'installazione (nell'eventualità non si disponga del dato compilare il campo a "0")	100000
B.2) Oneri sicurezza non soggetti a ribasso	
C) Somme C	
C.1) Imprevisti	
C.2) Accantonamenti	
C.2.a) Art.113, d.lgs. 50/2016 (incentivo funzioni tecniche interne esclusa la quota del 20% per beni strumentali)	
C.2.b) Spese per commissioni giudicatrici (IVA inclusa)	
C.2.c) Spese per pubblicità e notifiche (ANAC)	
D) IVA totale	
D.1.a) IVA su lavori e imprevisti	
D.1.b) IVA su apparecchiature	
TOTALE GENERALE PROGETTO A+B+C (Inclusa IVA)	2395000

Il Soggetto richiedente con la presentazione della presente Scheda attesta la congruità degli importi	Accetto
---	---------

Sez. III - DATI ECONOMICI, FINANZIARI - FONTI DI FINANZIAMENTO DEL PROGETTO

IMPORTO COMPLESSIVO INVESTIMENTO - (Nota: l'importo sarà automaticamente visualizzato in base a quanto imputato nel QUADRO DEL FABBISOGNO DI SPESA DELL'AZIENDA)	2395000
FINANZIAMENTO PNRR	2395000
Ulteriori fonti di finanziamento?	No
Il Soggetto richiedente dichiara sotto la propria responsabilità che, ai sensi dell'art. 9 del Regolamento (EU) 241/2021, in conformità con quanto indicato dalla circolare del MEF n.33 del 31.12.2021, recante chiarimenti in merito a "Addizionalità, finanziamento complementare e obbligo di assenza del c.d. doppio finanziamento", il sostegno fornito nell'ambito del dispositivo per la ripresa e la resilienza (RRF) in aggiunta al sostegno fornito nell'ambito di altri programmi e strumenti dell'Unione non copre lo stesso costo.	
Indicare le fonti e i rispettivi importi delle eventuali fonti di finanziamento ulteriori rispetto al budget assegnato a valere sul PNRR/FC (indicare la fonte e l'importo in euro separati da #):	



PNRR – MISSIONE 6 SALUTE

M6.C2 – 1.1.2. Ammodernamento del parco tecnologico e digitale ospedaliero (Grandi apparecchiature Sanitarie)

Sez. III - DATI ECONOMICI, FINANZIARI - CRONOPROGRAMMA FINANZIARIO

L'acquisto è in corso?	No
Spesa prevista nell'anno 2020	
Spesa prevista nell'anno 2021	
Spesa prevista nell'anno 2022	0
Spesa prevista nell'anno 2023	0
Spesa prevista nell'anno 2024	2395000



PNRR – MISSIONE 6 SALUTE

M6.C2 – 1.1.2. Ammodernamento del parco tecnologico e digitale ospedaliero (Grandi apparecchiature Sanitarie)

SCHEMA GRANDE APPARECCHIATURA 2

M6.C2 – 1.1.2. Ammodernamento del parco tecnologico e digitale ospedaliero (Grandi apparecchiature Sanitarie)

Sez. I - IDENTIFICAZIONE DELL'INTERVENTO

Titolo*	Sostituzione RM c/o Ospedale Città di Castello
CUP*	FJ9J22001710002
Data apertura CUP*	21/02/2022
Descrizione apparecchiatura*	RMN A 1,5 T
Importo complessivo intervento - (Nota: l'importo complessivo intervento dovrà corrispondere all'importo generale di progetto del Quadro Economico)*	951380
Presidio* - Inserire il codice NSIS e descrizione del presidio (utilizzare # come separatore; es. 120267#Ospedale Sandro Pertini)	10080101#Ospedale Città di Castello
Unità operativa di destinazione*	Radiologia
Modalità attuative dell'intervento*	Acquisizione tramite procedura centralizzata Consip
Data attivazione (sono ammesse procedure avviate dopo la data del 01 Febbraio 2020)*	

Sez. II - DESCRIZIONE E CARATTERISTICHE DELL'INTERVENTO - TIPOLOGIA DI INTERVENTO

Presidio*	Ospedale Città di Castello
Unità operativa*	Radiologia
Tipologia*	RMN
Marca*	Philips
Modello*	Achieva 1,5T
Numero matricola*	22145 IT55507301
Anno di collaudo*	2008
Data di eventuale messa in fuori uso*	31/12/2024
Contratto di manutenzione attivo (Nota: Il contratto di manutenzione è da riferirsi all'apparecchiatura oggetto di sostituzione)*	Si
Data scadenza contratto manutenzione*	31/01/2023

Sez. II - DESCRIZIONE E CARATTERISTICHE DELL'INTERVENTO - DICHIARAZIONE DI COERENZA DELL'INTERVENTO CON GLI OBIETTIVI GENERALI DEL PNRR

<p>Il Soggetto richiedente dichiara sotto la propria responsabilità: di garantire che, ai sensi dell'art. 9 del Regolamento (EU) 241/2021, in conformità con quanto indicato dalla circolare del MEF n.33 del 31.12.2021, recante chiarimenti in merito a "Addizionalità, finanziamento complementare e obbligo di assenza del c.d. doppio finanziamento", in caso di progetti di investimento sostenuti da altri programmi e strumenti dell'Unione, il sostegno fornito nell'ambito del dispositivo per la ripresa e la resilienza (RRF) non copre lo stesso costo; che la realizzazione delle attività progettuali prevede di non arrecare un danno significativo agli obiettivi ambientali, ai sensi dell'articolo 17 del Regolamento (UE) 2020/852; che la realizzazione delle attività progettuali è coerente con i principi e gli obblighi specifici del PNRR relativamente al principio del "Do No Significant Harm" (DNSH) e, ove applicabili, ai principi del Tagging clima e digitale, della parità di genere (Gender Equality), della protezione e valorizzazione dei giovani e del superamento dei divari territoriali; che l'attuazione del progetto prevede il rispetto delle norme comunitarie e nazionali applicabili, ivi incluse quelle in materia di trasparenza, uguaglianza di genere e pari opportunità e tutela dei diversamente abili; che l'attuazione del progetto prevede il rispetto della normativa europea e nazionale applicabile, con particolare riferimento ai principi di parità di trattamento, non discriminazione, trasparenza, proporzionalità e pubblicità; che adotterà misure adeguate volte a rispettare il principio di sana gestione finanziaria secondo quanto disciplinato nel Regolamento finanziario (UE, Euratom) 2018/1046 e nell'art. 22 del Regolamento (UE) 2021/241, in particolare in materia di prevenzione dei conflitti di interessi, delle frodi, della corruzione e di recupero e restituzione dei fondi che sono stati indebitamente assegnati; di disporre delle competenze, risorse e qualifiche professionali, sia tecniche che amministrative, necessarie per portare a termine il progetto e assicurare il raggiungimento di eventuali milestone e target associati; di aver considerato e valutato tutte le condizioni che possono incidere sull'ottenimento e utilizzo del finanziamento a valere sulle risorse dell'Investimento M6.C2 – 1.1.2. Ammodernamento del parco tecnologico e digitale ospedaliero (Grandi apparecchiature Sanitarie) e di averne tenuto conto ai fini dell'elaborazione della proposta progettuale; di essere a conoscenza che</p>	Accetto
--	---------



PNRR – MISSIONE 6 SALUTE

M6.C2 – 1.1.2. Ammodernamento del parco tecnologico e digitale ospedaliero (Grandi apparecchiature Sanitarie)

L'Amministrazione centrale responsabile di intervento si riserva il diritto di procedere d'ufficio a verifiche, anche a campione, in ordine alla veridicità delle dichiarazioni rilasciate in sede di domanda di finanziamento e/o, comunque, nel corso della procedura, ai sensi e per gli effetti della normativa vigente.

Sez. II - DESCRIZIONE E CARATTERISTICHE DELL'INTERVENTO - DICHIARAZIONE DI COERENZA DELL'INTERVENTO CON GLI OBIETTIVI SPECIFICI DELLA MISSIONE DELL'INTERVENTO

Il Soggetto richiedente dichiara sotto la propria responsabilità: Che l'intervento mira alla sostituzione di tecnologie obsolete o fuori uso (vetustà maggiore di 5 anni), concorrendo al raggiungimento del Fabbisogno complessivo di nuove grandi apparecchiature sanitarie individuato in 3133 unità da acquistare, di cui 340 TAC a 128 strati, 190 RMN a 1,5 T, 81 acceleratori lineari, 937 sistemi radiologici fissi, 193 angiografi, 82 gamma camere, 53 gamma camere/TAC, 34 PET/TAC, 295 mammografi e 928 ecotomografi	Accetto
--	---------

Sez. II - DESCRIZIONE E CARATTERISTICHE DELL'INTERVENTO - INQUADRAMENTO PROGRAMMATICO

L'Intervento è coerente con i Documenti di Programmazione Regionale e/o gli strumenti di pianificazione del singolo Soggetto richiedente?*	Si
Specificare in quali documenti è stato inserito	In linea con la delibera n.1138 del 17.11.2021 di preadozione del PSR 2021-2025, le Aziende hanno indicato il loro fabbisogno alla Regione, la quale ha condiviso lo stesso con il Ministero. Gli interventi sono coerenti con il Piano delle Performance adottato il 31/01 che sarà allineato alle indicazioni discendenti dal PNRR entro la futura approvazione del 31/03/2022.
Chiarire come e in quali tempi si intenda implementare l'inserimento nei documenti di programmazione	
È necessario modificare e/o integrare i Documenti di Programmazione Regionale e/o gli strumenti di pianificazione del singolo Soggetto richiedente?*	No
Indicare quali ed in quali tempi si intenda eseguire l'integrazione	

Sez. II - DESCRIZIONE E CARATTERISTICHE DELL'INTERVENTO - ASPETTI GIURIDICO/AMMINISTRATIVI RELATIVI ALLA APPALTABILITÀ DELL'INTERVENTO

L'Intervento ha ad oggetto beni già acquistati dopo il 1° febbraio 2020 dal Soggetto Richiedente?*	No
Presidio*	
Unità operativa*	
Tipologia*	
Marca*	
Modello*	
Numero matricola*	
Data acquisto*	
Atto attestante l'acquisto* (NOTA : Inserire il numero di delibera di spesa)	
Allegare la documentazione relativa alla delibera d'impegno di spesa	
Data collaudo	
Certificato di collaudo (NOTA: inserire gli estremi della documentazione)	
Allegare la documentazione relativa al certificato di collaudo	



PNRR – MISSIONE 6 SALUTE

M6.C2 – 1.1.2. Ammodernamento del parco tecnologico e digitale ospedaliero (Grandi apparecchiature Sanitarie)



PNRR – MISSIONE 6 SALUTE

M6.C2 – 1.1.2. Ammodernamento del parco tecnologico e digitale ospedaliero (Grandi apparecchiature Sanitarie)

Sez. II - DESCRIZIONE E CARATTERISTICHE DELL'INTERVENTO - QUADRO DEL FABBISOGNO DI SPESA DELL'AZIENDA

A) APPARECCHIATURE	914000
A.1) Importo fornitura	914000
A.2) Importo accessori opzionali	
A.3) Oneri sicurezza non soggetti a ribasso	
A.4) Eventuale smontaggio e smaltimento apparecchiatura da sostituire	
B) LAVORI	37380
B.1) Eventuali lavori propedeutici all'installazione (nell'eventualità non si disponga del dato compilare il campo a "0")	37380
B.2) Oneri sicurezza non soggetti a ribasso	
C) Somme C	
C.1) Imprevisti	
C.2) Accantonamenti	
C.2.a) Art.113, d.lgs. 50/2016 (incentivo funzioni tecniche interne esclusa la quota del 20% per beni strumentali)	
C.2.b) Spese per commissioni giudicatrici (IVA inclusa)	
C.2.c) Spese per pubblicità e notifiche (ANAC)	
D) IVA totale	
D.1.a) IVA su lavori e imprevisti	
D.1.b) IVA su apparecchiature	
TOTALE GENERALE PROGETTO A+B+C (Inclusa IVA)	951380

Il Soggetto richiedente con la presentazione della presente Scheda attesta la congruità degli importi	Accetto
---	---------

Sez. III - DATI ECONOMICI, FINANZIARI - FONTI DI FINANZIAMENTO DEL PROGETTO

IMPORTO COMPLESSIVO INVESTIMENTO - (Nota: l'importo sarà automaticamente visualizzato in base a quanto imputato nel QUADRO DEL FABBISOGNO DI SPESA DELL'AZIENDA)	951380
FINANZIAMENTO PNRR	951380
Ulteriori fonti di finanziamento?	No
Il Soggetto richiedente dichiara sotto la propria responsabilità che, ai sensi dell'art. 9 del Regolamento (EU) 241/2021, in conformità con quanto indicato dalla circolare del MEF n.33 del 31.12.2021, recante chiarimenti in merito a "Addizionalità, finanziamento complementare e obbligo di assenza del c.d. doppio finanziamento", il sostegno fornito nell'ambito del dispositivo per la ripresa e la resilienza (RRF) in aggiunta al sostegno fornito nell'ambito di altri programmi e strumenti dell'Unione non copre lo stesso costo.	
Indicare le fonti e i rispettivi importi delle eventuali fonti di finanziamento ulteriori rispetto al budget assegnato a valere sul PNRR/FC (indicare la fonte e l'importo in euro separati da #):	



PNRR – MISSIONE 6 SALUTE

M6.C2 – 1.1.2. Ammodernamento del parco tecnologico e digitale ospedaliero (Grandi apparecchiature Sanitarie)

Sez. III - DATI ECONOMICI, FINANZIARI - CRONOPROGRAMMA FINANZIARIO

L'acquisto è in corso?	No
Spesa prevista nell'anno 2020	
Spesa prevista nell'anno 2021	
Spesa prevista nell'anno 2022	0
Spesa prevista nell'anno 2023	951380
Spesa prevista nell'anno 2024	0



PNRR – MISSIONE 6 SALUTE

M6.C2 – 1.1.2. Ammodernamento del parco tecnologico e digitale ospedaliero (Grandi apparecchiature Sanitarie)

SCHEMA GRANDE APPARECCHIATURA 3

M6.C2 – 1.1.2. Ammodernamento del parco tecnologico e digitale ospedaliero (Grandi apparecchiature Sanitarie)

Sez. I - IDENTIFICAZIONE DELL'INTERVENTO

Titolo*	Sostituzione RM c/o Ospedale Gubbio - Gualdo Tadino
CUP*	F39J22001790002
Data apertura CUP*	21/02/2022
Descrizione apparecchiatura*	RMN A 1,5 T
Importo complessivo intervento - (Nota: l'importo complessivo intervento dovrà corrispondere all'importo generale di progetto del Quadro Economico)*	914000
Presidio* - Inserire il codice NSIS e descrizione del presidio (utilizzare # come separatore; es. 120267#Ospedale Sandro Pertini)	100810#Ospedale Gubbio-Gualdo Tadino
Unità operativa di destinazione*	Radiologia
Modalità attuative dell'intervento*	Acquisizione tramite procedura centralizzata Consip
Data attivazione (sono ammesse procedure avviate dopo la data del 01 Febbraio 2020)*	

Sez. II - DESCRIZIONE E CARATTERISTICHE DELL'INTERVENTO - TIPOLOGIA DI INTERVENTO

Presidio*	Ospedale Gubbio- Gualdo Tadino
Unità operativa*	Radiologia
Tipologia*	RMN
Marca*	Philips
Modello*	Achieva 1,5T
Numero matricola*	21956 IT 55509508
Anno di collaudo*	2008
Data di eventuale messa in fuori uso*	31/12/2024
Contratto di manutenzione attivo (Nota: Il contratto di manutenzione è da riferirsi all'apparecchiatura oggetto di sostituzione)*	Si
Data scadenza contratto manutenzione*	31/01/2023

Sez. II - DESCRIZIONE E CARATTERISTICHE DELL'INTERVENTO - DICHIARAZIONE DI COERENZA DELL'INTERVENTO CON GLI OBIETTIVI GENERALI DEL PNRR

<p>Il Soggetto richiedente dichiara sotto la propria responsabilità: di garantire che, ai sensi dell'art. 9 del Regolamento (EU) 241/2021, in conformità con quanto indicato dalla circolare del MEF n.33 del 31.12.2021, recante chiarimenti in merito a "Addizionalità, finanziamento complementare e obbligo di assenza del c.d. doppio finanziamento", in caso di progetti di investimento sostenuti da altri programmi e strumenti dell'Unione, il sostegno fornito nell'ambito del dispositivo per la ripresa e la resilienza (RRF) non copre lo stesso costo; che la realizzazione delle attività progettuali prevede di non arrecare un danno significativo agli obiettivi ambientali, ai sensi dell'articolo 17 del Regolamento (UE) 2020/852; che la realizzazione delle attività progettuali è coerente con i principi e gli obblighi specifici del PNRR relativamente al principio del "Do No Significant Harm" (DNSH) e, ove applicabili, ai principi del Tagging clima e digitale, della parità di genere (Gender Equality), della protezione e valorizzazione dei giovani e del superamento dei divari territoriali; che l'attuazione del progetto prevede il rispetto delle norme comunitarie e nazionali applicabili, ivi incluse quelle in materia di trasparenza, uguaglianza di genere e pari opportunità e tutela dei diversamente abili; che l'attuazione del progetto prevede il rispetto della normativa europea e nazionale applicabile, con particolare riferimento ai principi di parità di trattamento, non discriminazione, trasparenza, proporzionalità e pubblicità; che adotterà misure adeguate volte a rispettare il principio di sana gestione finanziaria secondo quanto disciplinato nel Regolamento finanziario (UE, Euratom) 2018/1046 e nell'art. 22 del Regolamento (UE) 2021/241, in particolare in materia di prevenzione dei conflitti di interessi, delle frodi, della corruzione e di recupero e restituzione dei fondi che sono stati indebitamente assegnati; di disporre delle competenze, risorse e qualifiche professionali, sia tecniche che amministrative, necessarie per portare a termine il progetto e assicurare il raggiungimento di eventuali milestone e target associati; di aver considerato e valutato tutte le condizioni che possono incidere sull'ottenimento e utilizzo del finanziamento a valere sulle risorse dell'Investimento M6.C2 – 1.1.2. Ammodernamento del parco tecnologico e digitale ospedaliero (Grandi apparecchiature Sanitarie) e di averne tenuto conto ai fini dell'elaborazione della proposta progettuale; di essere a conoscenza che</p>	Accetto
--	---------



PNRR – MISSIONE 6 SALUTE

M6.C2 – 1.1.2. Ammodernamento del parco tecnologico e digitale ospedaliero (Grandi apparecchiature Sanitarie)

L'Amministrazione centrale responsabile di intervento si riserva il diritto di procedere d'ufficio a verifiche, anche a campione, in ordine alla veridicità delle dichiarazioni rilasciate in sede di domanda di finanziamento e/o, comunque, nel corso della procedura, ai sensi e per gli effetti della normativa vigente.

Sez. II - DESCRIZIONE E CARATTERISTICHE DELL'INTERVENTO - DICHIARAZIONE DI COERENZA DELL'INTERVENTO CON GLI OBIETTIVI SPECIFICI DELLA MISSIONE DELL'INTERVENTO

Il Soggetto richiedente dichiara sotto la propria responsabilità: Che l'intervento mira alla sostituzione di tecnologie obsolete o fuori uso (vetustà maggiore di 5 anni), concorrendo al raggiungimento del Fabbisogno complessivo di nuove grandi apparecchiature sanitarie individuato in 3133 unità da acquistare, di cui 340 TAC a 128 strati, 190 RMN a 1,5 T, 81 acceleratori lineari, 937 sistemi radiologici fissi, 193 angiografi, 82 gamma camere, 53 gamma camere/TAC, 34 PET/TAC, 295 mammografi e 928 ecotomografi	Accetto
--	---------

Sez. II - DESCRIZIONE E CARATTERISTICHE DELL'INTERVENTO - INQUADRAMENTO PROGRAMMATICO

L'Intervento è coerente con i Documenti di Programmazione Regionale e/o gli strumenti di pianificazione del singolo Soggetto richiedente?*	Si
Specificare in quali documenti è stato inserito	In linea con la delibera n.1138 del 17.11.2021 di preadozione del PSR 2021-2025, le Aziende hanno indicato il loro fabbisogno alla Regione, la quale ha condiviso lo stesso con il Ministero. Gli interventi sono coerenti con il Piano delle Performance adottato il 31/01 che sarà allineato alle indicazioni discendenti dal PNRR entro la futura approvazione del 31/03/2022.
Chiarire come e in quali tempi si intenda implementare l'inserimento nei documenti di programmazione	
È necessario modificare e/o integrare i Documenti di Programmazione Regionale e/o gli strumenti di pianificazione del singolo Soggetto richiedente?*	No
Indicare quali ed in quali tempi si intenda eseguire l'integrazione	

Sez. II - DESCRIZIONE E CARATTERISTICHE DELL'INTERVENTO - ASPETTI GIURIDICO/AMMINISTRATIVI RELATIVI ALLA APPALTABILITÀ DELL'INTERVENTO

L'Intervento ha ad oggetto beni già acquistati dopo il 1° febbraio 2020 dal Soggetto Richiedente?*	No
Presidio*	
Unità operativa*	
Tipologia*	
Marca*	
Modello*	
Numero matricola*	
Data acquisto*	
Atto attestante l'acquisto* (NOTA : Inserire il numero di delibera di spesa)	
Allegare la documentazione relativa alla delibera d'impegno di spesa	
Data collaudo	
Certificato di collaudo (NOTA: inserire gli estremi della documentazione)	
Allegare la documentazione relativa al certificato di collaudo	



PNRR – MISSIONE 6 SALUTE

M6.C2 – 1.1.2. Ammodernamento del parco tecnologico e digitale ospedaliero (Grandi apparecchiature Sanitarie)



PNRR – MISSIONE 6 SALUTE

M6.C2 – 1.1.2. Ammodernamento del parco tecnologico e digitale ospedaliero (Grandi apparecchiature Sanitarie)

Sez. II - DESCRIZIONE E CARATTERISTICHE DELL'INTERVENTO - QUADRO DEL FABBISOGNO DI SPESA DELL'AZIENDA

A) APPARECCHIATURE	914000
A.1) Importo fornitura	914000
A.2) Importo accessori opzionali	
A.3) Oneri sicurezza non soggetti a ribasso	
A.4) Eventuale smontaggio e smaltimento apparecchiatura da sostituire	
B) LAVORI	0
B.1) Eventuali lavori propedeutici all'installazione (nell'eventualità non si disponga del dato compilare il campo a "0")	
B.2) Oneri sicurezza non soggetti a ribasso	
C) Somme C	
C.1) Imprevisti	
C.2) Accantonamenti	
C.2.a) Art.113, d.lgs. 50/2016 (incentivo funzioni tecniche interne esclusa la quota del 20% per beni strumentali)	
C.2.b) Spese per commissioni giudicatrici (IVA inclusa)	
C.2.c) Spese per pubblicità e notifiche (ANAC)	
D) IVA totale	
D.1.a) IVA su lavori e imprevisti	
D.1.b) IVA su apparecchiature	
TOTALE GENERALE PROGETTO A+B+C (Inclusa IVA)	914000

Il Soggetto richiedente con la presentazione della presente Scheda attesta la congruità degli importi	Accetto
---	---------

Sez. III - DATI ECONOMICI, FINANZIARI - FONTI DI FINANZIAMENTO DEL PROGETTO

IMPORTO COMPLESSIVO INVESTIMENTO - (Nota: l'importo sarà automaticamente visualizzato in base a quanto imputato nel QUADRO DEL FABBISOGNO DI SPESA DELL'AZIENDA)	914000
FINANZIAMENTO PNRR	914000
Ulteriori fonti di finanziamento?	No
Il Soggetto richiedente dichiara sotto la propria responsabilità che, ai sensi dell'art. 9 del Regolamento (EU) 241/2021, in conformità con quanto indicato dalla circolare del MEF n.33 del 31.12.2021, recante chiarimenti in merito a "Addizionalità, finanziamento complementare e obbligo di assenza del c.d. doppio finanziamento", il sostegno fornito nell'ambito del dispositivo per la ripresa e la resilienza (RRF) in aggiunta al sostegno fornito nell'ambito di altri programmi e strumenti dell'Unione non copre lo stesso costo.	
Indicare le fonti e i rispettivi importi delle eventuali fonti di finanziamento ulteriori rispetto al budget assegnato a valere sul PNRR/FC (indicare la fonte e l'importo in euro separati da #):	



PNRR – MISSIONE 6 SALUTE

M6.C2 – 1.1.2. Ammodernamento del parco tecnologico e digitale ospedaliero (Grandi apparecchiature Sanitarie)

Sez. III - DATI ECONOMICI, FINANZIARI - CRONOPROGRAMMA FINANZIARIO

L'acquisto è in corso?	No
Spesa prevista nell'anno 2020	
Spesa prevista nell'anno 2021	
Spesa prevista nell'anno 2022	0
Spesa prevista nell'anno 2023	914000
Spesa prevista nell'anno 2024	0



PNRR – MISSIONE 6 SALUTE

M6.C2 – 1.1.2. Ammodernamento del parco tecnologico e digitale ospedaliero (Grandi apparecchiature Sanitarie)

SCHEMA GRANDE APPARECCHIATURA 4

M6.C2 – 1.1.2. Ammodernamento del parco tecnologico e digitale ospedaliero (Grandi apparecchiature Sanitarie)

Sez. I - IDENTIFICAZIONE DELL'INTERVENTO

Titolo*	Sostituzione TC c/o Ospedale di Umbertide
CUP*	F89J22003260002
Data apertura CUP*	21/02/2022
Descrizione apparecchiatura*	TAC A 128 STRATI
Importo complessivo intervento - (Nota: l'importo complessivo intervento dovrà corrispondere all'importo generale di progetto del Quadro Economico)*	530000
Presidio* - Inserire il codice NSIS e descrizione del presidio (utilizzare # come separatore; es. 120267#Ospedale Sandro Pertini)	10080102#Ospedale Umbertide
Unità operativa di destinazione*	Radiologia
Modalità attuative dell'intervento*	Acquisizione tramite procedura centralizzata Consip
Data attivazione (sono ammesse procedure avviate dopo la data del 01 Febbraio 2020)*	

Sez. II - DESCRIZIONE E CARATTERISTICHE DELL'INTERVENTO - TIPOLOGIA DI INTERVENTO

Presidio*	Ospedale di Umbertide
Unità operativa*	Radiologia
Tipologia*	TAC
Marca*	Philips
Modello*	Brilliance 16
Numero matricola*	4018
Anno di collaudo*	2005
Data di eventuale messa in fuori uso*	31/12/2024
Contratto di manutenzione attivo (Nota: Il contratto di manutenzione è da riferirsi all'apparecchiatura oggetto di sostituzione)*	Si
Data scadenza contratto manutenzione*	31/01/2023

Sez. II - DESCRIZIONE E CARATTERISTICHE DELL'INTERVENTO - DICHIARAZIONE DI COERENZA DELL'INTERVENTO CON GLI OBIETTIVI GENERALI DEL PNRR

<p>Il Soggetto richiedente dichiara sotto la propria responsabilità: di garantire che, ai sensi dell'art. 9 del Regolamento (EU) 241/2021, in conformità con quanto indicato dalla circolare del MEF n.33 del 31.12.2021, recante chiarimenti in merito a "Addizionalità, finanziamento complementare e obbligo di assenza del c.d. doppio finanziamento", in caso di progetti di investimento sostenuti da altri programmi e strumenti dell'Unione, il sostegno fornito nell'ambito del dispositivo per la ripresa e la resilienza (RRF) non copre lo stesso costo; che la realizzazione delle attività progettuali prevede di non arrecare un danno significativo agli obiettivi ambientali, ai sensi dell'articolo 17 del Regolamento (UE) 2020/852; che la realizzazione delle attività progettuali è coerente con i principi e gli obblighi specifici del PNRR relativamente al principio del "Do No Significant Harm" (DNSH) e, ove applicabili, ai principi del Tagging clima e digitale, della parità di genere (Gender Equality), della protezione e valorizzazione dei giovani e del superamento dei divari territoriali; che l'attuazione del progetto prevede il rispetto delle norme comunitarie e nazionali applicabili, ivi incluse quelle in materia di trasparenza, uguaglianza di genere e pari opportunità e tutela dei diversamente abili; che l'attuazione del progetto prevede il rispetto della normativa europea e nazionale applicabile, con particolare riferimento ai principi di parità di trattamento, non discriminazione, trasparenza, proporzionalità e pubblicità; che adotterà misure adeguate volte a rispettare il principio di sana gestione finanziaria secondo quanto disciplinato nel Regolamento finanziario (UE, Euratom) 2018/1046 e nell'art. 22 del Regolamento (UE) 2021/241, in particolare in materia di prevenzione dei conflitti di interessi, delle frodi, della corruzione e di recupero e restituzione dei fondi che sono stati indebitamente assegnati; di disporre delle competenze, risorse e qualifiche professionali, sia tecniche che amministrative, necessarie per portare a termine il progetto e assicurare il raggiungimento di eventuali milestone e target associati; di aver considerato e valutato tutte le condizioni che possono incidere sull'ottenimento e utilizzo del finanziamento a valere sulle risorse dell'Investimento M6.C2 – 1.1.2. Ammodernamento del parco tecnologico e digitale ospedaliero (Grandi apparecchiature Sanitarie) e di averne tenuto conto ai fini dell'elaborazione della proposta progettuale; di essere a conoscenza che</p>	Accetto
--	---------



PNRR – MISSIONE 6 SALUTE

M6.C2 – 1.1.2. Ammodernamento del parco tecnologico e digitale ospedaliero (Grandi apparecchiature Sanitarie)

L'Amministrazione centrale responsabile di intervento si riserva il diritto di procedere d'ufficio a verifiche, anche a campione, in ordine alla veridicità delle dichiarazioni rilasciate in sede di domanda di finanziamento e/o, comunque, nel corso della procedura, ai sensi e per gli effetti della normativa vigente.

Sez. II - DESCRIZIONE E CARATTERISTICHE DELL'INTERVENTO - DICHIARAZIONE DI COERENZA DELL'INTERVENTO CON GLI OBIETTIVI SPECIFICI DELLA MISSIONE DELL'INTERVENTO

Il Soggetto richiedente dichiara sotto la propria responsabilità: Che l'intervento mira alla sostituzione di tecnologie obsolete o fuori uso (vetustà maggiore di 5 anni), concorrendo al raggiungimento del Fabbisogno complessivo di nuove grandi apparecchiature sanitarie individuato in 3133 unità da acquistare, di cui 340 TAC a 128 strati, 190 RMN a 1,5 T, 81 acceleratori lineari, 937 sistemi radiologici fissi, 193 angiografi, 82 gamma camere, 53 gamma camere/TAC, 34 PET/TAC, 295 mammografi e 928 ecotomografi	Accetto
--	---------

Sez. II - DESCRIZIONE E CARATTERISTICHE DELL'INTERVENTO - INQUADRAMENTO PROGRAMMATICO

L'Intervento è coerente con i Documenti di Programmazione Regionale e/o gli strumenti di pianificazione del singolo Soggetto richiedente?*	Si
Specificare in quali documenti è stato inserito	In linea con la delibera n.1138 del 17.11.2021 di preadozione del PSR 2021-2025, le Aziende hanno indicato il loro fabbisogno alla Regione, la quale ha condiviso lo stesso con il Ministero. Gli interventi sono coerenti con il Piano delle Performance adottato il 31/01 che sarà allineato alle indicazioni discendenti dal PNRR entro la futura approvazione del 31/03/2022.
Chiarire come e in quali tempi si intenda implementare l'inserimento nei documenti di programmazione	
È necessario modificare e/o integrare i Documenti di Programmazione Regionale e/o gli strumenti di pianificazione del singolo Soggetto richiedente?*	No
Indicare quali ed in quali tempi si intenda eseguire l'integrazione	

Sez. II - DESCRIZIONE E CARATTERISTICHE DELL'INTERVENTO - ASPETTI GIURIDICO/AMMINISTRATIVI RELATIVI ALLA APPALTABILITÀ DELL'INTERVENTO

L'Intervento ha ad oggetto beni già acquistati dopo il 1° febbraio 2020 dal Soggetto Richiedente?*	No
Presidio*	
Unità operativa*	
Tipologia*	
Marca*	
Modello*	
Numero matricola*	
Data acquisto*	
Atto attestante l'acquisto* (NOTA : Inserire il numero di delibera di spesa)	
Allegare la documentazione relativa alla delibera d'impegno di spesa	
Data collaudo	
Certificato di collaudo (NOTA: inserire gli estremi della documentazione)	
Allegare la documentazione relativa al certificato di collaudo	



PNRR – MISSIONE 6 SALUTE

M6.C2 – 1.1.2. Ammodernamento del parco tecnologico e digitale ospedaliero (Grandi apparecchiature Sanitarie)



PNRR – MISSIONE 6 SALUTE

M6.C2 – 1.1.2. Ammodernamento del parco tecnologico e digitale ospedaliero (Grandi apparecchiature Sanitarie)

Sez. II - DESCRIZIONE E CARATTERISTICHE DELL'INTERVENTO - QUADRO DEL FABBISOGNO DI SPESA DELL'AZIENDA

A) APPARECCHIATURE	530000
A.1) Importo fornitura	530000
A.2) Importo accessori opzionali	
A.3) Oneri sicurezza non soggetti a ribasso	
A.4) Eventuale smontaggio e smaltimento apparecchiatura da sostituire	
B) LAVORI	0
B.1) Eventuali lavori propedeutici all'installazione (nell'eventualità non si disponga del dato compilare il campo a "0")	
B.2) Oneri sicurezza non soggetti a ribasso	
C) Somme C	
C.1) Imprevisti	
C.2) Accantonamenti	
C.2.a) Art.113, d.lgs. 50/2016 (incentivo funzioni tecniche interne esclusa la quota del 20% per beni strumentali)	
C.2.b) Spese per commissioni giudicatrici (IVA inclusa)	
C.2.c) Spese per pubblicità e notifiche (ANAC)	
D) IVA totale	
D.1.a) IVA su lavori e imprevisti	
D.1.b) IVA su apparecchiature	
TOTALE GENERALE PROGETTO A+B+C (Inclusa IVA)	530000

Il Soggetto richiedente con la presentazione della presente Scheda attesta la congruità degli importi	Accetto
---	---------

Sez. III - DATI ECONOMICI, FINANZIARI - FONTI DI FINANZIAMENTO DEL PROGETTO

IMPORTO COMPLESSIVO INVESTIMENTO - (Nota: l'importo sarà automaticamente visualizzato in base a quanto imputato nel QUADRO DEL FABBISOGNO DI SPESA DELL'AZIENDA)	530000
FINANZIAMENTO PNRR	530000
Ulteriori fonti di finanziamento?	No
Il Soggetto richiedente dichiara sotto la propria responsabilità che, ai sensi dell'art. 9 del Regolamento (EU) 241/2021, in conformità con quanto indicato dalla circolare del MEF n.33 del 31.12.2021, recante chiarimenti in merito a "Addizionalità, finanziamento complementare e obbligo di assenza del c.d. doppio finanziamento", il sostegno fornito nell'ambito del dispositivo per la ripresa e la resilienza (RRF) in aggiunta al sostegno fornito nell'ambito di altri programmi e strumenti dell'Unione non copre lo stesso costo.	
Indicare le fonti e i rispettivi importi delle eventuali fonti di finanziamento ulteriori rispetto al budget assegnato a valere sul PNRR/FC (indicare la fonte e l'importo in euro separati da #):	



PNRR – MISSIONE 6 SALUTE

M6.C2 – 1.1.2. Ammodernamento del parco tecnologico e digitale ospedaliero (Grandi apparecchiature Sanitarie)

Sez. III - DATI ECONOMICI, FINANZIARI - CRONOPROGRAMMA FINANZIARIO

L'acquisto è in corso?	No
Spesa prevista nell'anno 2020	
Spesa prevista nell'anno 2021	
Spesa prevista nell'anno 2022	0
Spesa prevista nell'anno 2023	530000
Spesa prevista nell'anno 2024	0



PNRR – MISSIONE 6 SALUTE

M6.C2 – 1.1.2. Ammodernamento del parco tecnologico e digitale ospedaliero (Grandi apparecchiature Sanitarie)

SCHEMA GRANDE APPARECCHIATURA 5

M6.C2 – 1.1.2. Ammodernamento del parco tecnologico e digitale ospedaliero (Grandi apparecchiature Sanitarie)

Sez. I - IDENTIFICAZIONE DELL'INTERVENTO

Titolo*	Sostituzione TC c/o Città della Pieve
CUP*	F94E22000420002
Data apertura CUP*	22/02/2022
Descrizione apparecchiatura*	TAC A 128 STRATI
Importo complessivo intervento - (Nota: l'importo complessivo intervento dovrà corrispondere all'importo generale di progetto del Quadro Economico)*	530000
Presidio* - Inserire il codice NSIS e descrizione del presidio (utilizzare # come separatore, es. 120267#Ospedale Sandro Pertini)	060701#Casa Salute Città della Pieve
Unità operativa di destinazione*	Radiologia
Modalità attuative dell'intervento*	Acquisizione tramite procedura centralizzata Consip
Data attivazione (sono ammesse procedure avviate dopo la data del 01 Febbraio 2020)*	

Sez. II - DESCRIZIONE E CARATTERISTICHE DELL'INTERVENTO - TIPOLOGIA DI INTERVENTO

Presidio*	Casa Salute Città della Pieve
Unità operativa*	Radiologia
Tipologia*	TAC
Marca*	Philips
Modello*	Brilliance 16
Numero matricola*	5001
Anno di collaudo*	2004
Data di eventuale messa in fuori uso*	31/12/2024
Contratto di manutenzione attivo (Nota: Il contratto di manutenzione è da riferirsi all'apparecchiatura oggetto di sostituzione)*	Si
Data scadenza contratto manutenzione*	31/01/2023

Sez. II - DESCRIZIONE E CARATTERISTICHE DELL'INTERVENTO - DICHIARAZIONE DI COERENZA DELL'INTERVENTO CON GLI OBIETTIVI GENERALI DEL PNRR

<p>Il Soggetto richiedente dichiara sotto la propria responsabilità: di garantire che, ai sensi dell'art. 9 del Regolamento (EU) 241/2021, in conformità con quanto indicato dalla circolare del MEF n.33 del 31.12.2021, recante chiarimenti in merito a "Addizionalità, finanziamento complementare e obbligo di assenza del c.d. doppio finanziamento", in caso di progetti di investimento sostenuti da altri programmi e strumenti dell'Unione, il sostegno fornito nell'ambito del dispositivo per la ripresa e la resilienza (RRF) non copre lo stesso costo; che la realizzazione delle attività progettuali prevede di non arrecare un danno significativo agli obiettivi ambientali, ai sensi dell'articolo 17 del Regolamento (UE) 2020/852; che la realizzazione delle attività progettuali è coerente con i principi e gli obblighi specifici del PNRR relativamente al principio del "Do No Significant Harm" (DNSH) e, ove applicabili, ai principi del Tagging clima e digitale, della parità di genere (Gender Equality), della protezione e valorizzazione dei giovani e del superamento dei divari territoriali; che l'attuazione del progetto prevede il rispetto delle norme comunitarie e nazionali applicabili, ivi incluse quelle in materia di trasparenza, uguaglianza di genere e pari opportunità e tutela dei diversamente abili; che l'attuazione del progetto prevede il rispetto della normativa europea e nazionale applicabile, con particolare riferimento ai principi di parità di trattamento, non discriminazione, trasparenza, proporzionalità e pubblicità; che adotterà misure adeguate volte a rispettare il principio di sana gestione finanziaria secondo quanto disciplinato nel Regolamento finanziario (UE, Euratom) 2018/1046 e nell'art. 22 del Regolamento (UE) 2021/241, in particolare in materia di prevenzione dei conflitti di interessi, delle frodi, della corruzione e di recupero e restituzione dei fondi che sono stati indebitamente assegnati; di disporre delle competenze, risorse e qualifiche professionali, sia tecniche che amministrative, necessarie per portare a termine il progetto e assicurare il raggiungimento di eventuali milestone e target associati; di aver considerato e valutato tutte le condizioni che possono incidere sull'ottenimento e utilizzo del finanziamento a valere sulle risorse dell'Investimento M6.C2 – 1.1.2. Ammodernamento del parco tecnologico e digitale ospedaliero (Grandi apparecchiature Sanitarie) e di averne tenuto conto ai fini dell'elaborazione della proposta progettuale; di essere a conoscenza che</p>	Accetto
--	---------



PNRR – MISSIONE 6 SALUTE

M6.C2 – 1.1.2. Ammodernamento del parco tecnologico e digitale ospedaliero (Grandi apparecchiature Sanitarie)

L'Amministrazione centrale responsabile di intervento si riserva il diritto di procedere d'ufficio a verifiche, anche a campione, in ordine alla veridicità delle dichiarazioni rilasciate in sede di domanda di finanziamento e/o, comunque, nel corso della procedura, ai sensi e per gli effetti della normativa vigente.

Sez. II - DESCRIZIONE E CARATTERISTICHE DELL'INTERVENTO - DICHIARAZIONE DI COERENZA DELL'INTERVENTO CON GLI OBIETTIVI SPECIFICI DELLA MISSIONE DELL'INTERVENTO

Il Soggetto richiedente dichiara sotto la propria responsabilità: Che l'intervento mira alla sostituzione di tecnologie obsolete o fuori uso (vetustà maggiore di 5 anni), concorrendo al raggiungimento del Fabbisogno complessivo di nuove grandi apparecchiature sanitarie individuato in 3133 unità da acquistare, di cui 340 TAC a 128 strati, 190 RMN a 1,5 T, 81 acceleratori lineari, 937 sistemi radiologici fissi, 193 angiografi, 82 gamma camere, 53 gamma camere/TAC, 34 PET/TAC, 295 mammografi e 928 ecotomografi	Accetto
--	---------

Sez. II - DESCRIZIONE E CARATTERISTICHE DELL'INTERVENTO - INQUADRAMENTO PROGRAMMATICO

L'Intervento è coerente con i Documenti di Programmazione Regionale e/o gli strumenti di pianificazione del singolo Soggetto richiedente?*	Si
Specificare in quali documenti è stato inserito	In linea con la delibera n.1138 del 17.11.2021 di preadozione del PSR 2021-2025, le Aziende hanno indicato il loro fabbisogno alla Regione, la quale ha condiviso lo stesso con il Ministero. Gli interventi sono coerenti con il Piano delle Performance adottato il 31/01 che sarà allineato alle indicazioni discendenti dal PNRR entro la futura approvazione del 31/03/2022.
Chiarire come e in quali tempi si intenda implementare l'inserimento nei documenti di programmazione	
È necessario modificare e/o integrare i Documenti di Programmazione Regionale e/o gli strumenti di pianificazione del singolo Soggetto richiedente?*	No
Indicare quali ed in quali tempi si intenda eseguire l'integrazione	

Sez. II - DESCRIZIONE E CARATTERISTICHE DELL'INTERVENTO - ASPETTI GIURIDICO/AMMINISTRATIVI RELATIVI ALLA APPALTABILITÀ DELL'INTERVENTO

L'Intervento ha ad oggetto beni già acquistati dopo il 1° febbraio 2020 dal Soggetto Richiedente?*	No
Presidio*	
Unità operativa*	
Tipologia*	
Marca*	
Modello*	
Numero matricola*	
Data acquisto*	
Atto attestante l'acquisto* (NOTA : Inserire il numero di delibera di spesa)	
Allegare la documentazione relativa alla delibera d'impegno di spesa	
Data collaudo	
Certificato di collaudo (NOTA: inserire gli estremi della documentazione)	
Allegare la documentazione relativa al certificato di collaudo	



PNRR – MISSIONE 6 SALUTE

M6.C2 – 1.1.2. Ammodernamento del parco tecnologico e digitale ospedaliero (Grandi apparecchiature Sanitarie)



PNRR – MISSIONE 6 SALUTE

M6.C2 – 1.1.2. Ammodernamento del parco tecnologico e digitale ospedaliero (Grandi apparecchiature Sanitarie)

Sez. II - DESCRIZIONE E CARATTERISTICHE DELL'INTERVENTO - QUADRO DEL FABBISOGNO DI SPESA DELL'AZIENDA

A) APPARECCHIATURE	530000
A.1) Importo fornitura	530000
A.2) Importo accessori opzionali	
A.3) Oneri sicurezza non soggetti a ribasso	
A.4) Eventuale smontaggio e smaltimento apparecchiatura da sostituire	
B) LAVORI	0
B.1) Eventuali lavori propedeutici all'installazione (nell'eventualità non si disponga del dato compilare il campo a "0")	
B.2) Oneri sicurezza non soggetti a ribasso	
C) Somme C	
C.1) Imprevisti	
C.2) Accantonamenti	
C.2.a) Art.113, d.lgs. 50/2016 (incentivo funzioni tecniche interne esclusa la quota del 20% per beni strumentali)	
C.2.b) Spese per commissioni giudicatrici (IVA inclusa)	
C.2.c) Spese per pubblicità e notifiche (ANAC)	
D) IVA totale	
D.1.a) IVA su lavori e imprevisti	
D.1.b) IVA su apparecchiature	
TOTALE GENERALE PROGETTO A+B+C (Inclusa IVA)	530000

Il Soggetto richiedente con la presentazione della presente Scheda attesta la congruità degli importi	Accetto
---	---------

Sez. III - DATI ECONOMICI, FINANZIARI - FONTI DI FINANZIAMENTO DEL PROGETTO

IMPORTO COMPLESSIVO INVESTIMENTO - (Nota: l'importo sarà automaticamente visualizzato in base a quanto imputato nel QUADRO DEL FABBISOGNO DI SPESA DELL'AZIENDA)	530000
FINANZIAMENTO PNRR	530000
Ulteriori fonti di finanziamento?	No
Il Soggetto richiedente dichiara sotto la propria responsabilità che, ai sensi dell'art. 9 del Regolamento (EU) 241/2021, in conformità con quanto indicato dalla circolare del MEF n.33 del 31.12.2021, recante chiarimenti in merito a "Addizionalità, finanziamento complementare e obbligo di assenza del c.d. doppio finanziamento", il sostegno fornito nell'ambito del dispositivo per la ripresa e la resilienza (RRF) in aggiunta al sostegno fornito nell'ambito di altri programmi e strumenti dell'Unione non copre lo stesso costo.	
Indicare le fonti e i rispettivi importi delle eventuali fonti di finanziamento ulteriori rispetto al budget assegnato a valere sul PNRR/FC (indicare la fonte e l'importo in euro separati da #):	



PNRR – MISSIONE 6 SALUTE

M6.C2 – 1.1.2. Ammodernamento del parco tecnologico e digitale ospedaliero (Grandi apparecchiature Sanitarie)

Sez. III - DATI ECONOMICI, FINANZIARI - CRONOPROGRAMMA FINANZIARIO

L'acquisto è in corso?	No
Spesa prevista nell'anno 2020	
Spesa prevista nell'anno 2021	
Spesa prevista nell'anno 2022	0
Spesa prevista nell'anno 2023	530000
Spesa prevista nell'anno 2024	0



PNRR – MISSIONE 6 SALUTE

M6.C2 – 1.1.2. Ammodernamento del parco tecnologico e digitale ospedaliero (Grandi apparecchiature Sanitarie)

SCHEMA GRANDE APPARECCHIATURA 6

M6.C2 – 1.1.2. Ammodernamento del parco tecnologico e digitale ospedaliero (Grandi apparecchiature Sanitarie)

Sez. I - IDENTIFICAZIONE DELL'INTERVENTO

Titolo*	Sostituzione Polifunzionale c/o Ospedale Città di Castello
CUP*	F19J22001720002
Data apertura CUP*	21/02/2022
Descrizione apparecchiatura*	SISTEMI RADIOLOGICI FISSI
Importo complessivo intervento - (Nota: l'importo complessivo intervento dovrà corrispondere all'importo generale di progetto del Quadro Economico)*	280600
Presidio* - Inserire il codice NSIS e descrizione del presidio (utilizzare # come separatore; es. 120267#Ospedale Sandro Pertini)	10080101#Ospedale Città di Castello
Unità operativa di destinazione*	Radiologia PS
Modalità attuative dell'intervento*	Acquisizione tramite procedura centralizzata Consip
Data attivazione (sono ammesse procedure avviate dopo la data del 01 Febbraio 2020)*	

Sez. II - DESCRIZIONE E CARATTERISTICHE DELL'INTERVENTO - TIPOLOGIA DI INTERVENTO

Presidio*	Ospedale Città di Castello
Unità operativa*	Radiologia
Tipologia*	SISTEMI RADIOLOGICI FISSI
Marca*	Philips
Modello*	Digital Diagnost
Numero matricola*	400013
Anno di collaudo*	2005
Data di eventuale messa in fuori uso*	31/12/2024
Contratto di manutenzione attivo (Nota: Il contratto di manutenzione è da riferirsi all'apparecchiatura oggetto di sostituzione)*	Si
Data scadenza contratto manutenzione*	31/01/2023

Sez. II - DESCRIZIONE E CARATTERISTICHE DELL'INTERVENTO - DICHIARAZIONE DI COERENZA DELL'INTERVENTO CON GLI OBIETTIVI GENERALI DEL PNRR

<p>Il Soggetto richiedente dichiara sotto la propria responsabilità: di garantire che, ai sensi dell'art. 9 del Regolamento (EU) 241/2021, in conformità con quanto indicato dalla circolare del MEF n.33 del 31.12.2021, recante chiarimenti in merito a "Addizionalità, finanziamento complementare e obbligo di assenza del c.d. doppio finanziamento", in caso di progetti di investimento sostenuti da altri programmi e strumenti dell'Unione, il sostegno fornito nell'ambito del dispositivo per la ripresa e la resilienza (RRF) non copre lo stesso costo; che la realizzazione delle attività progettuali prevede di non arrecare un danno significativo agli obiettivi ambientali, ai sensi dell'articolo 17 del Regolamento (UE) 2020/852; che la realizzazione delle attività progettuali è coerente con i principi e gli obblighi specifici del PNRR relativamente al principio del "Do No Significant Harm" (DNSH) e, ove applicabili, ai principi del Tagging clima e digitale, della parità di genere (Gender Equality), della protezione e valorizzazione dei giovani e del superamento dei divari territoriali; che l'attuazione del progetto prevede il rispetto delle norme comunitarie e nazionali applicabili, ivi incluse quelle in materia di trasparenza, uguaglianza di genere e pari opportunità e tutela dei diversamente abili; che l'attuazione del progetto prevede il rispetto della normativa europea e nazionale applicabile, con particolare riferimento ai principi di parità di trattamento, non discriminazione, trasparenza, proporzionalità e pubblicità; che adotterà misure adeguate volte a rispettare il principio di sana gestione finanziaria secondo quanto disciplinato nel Regolamento finanziario (UE, Euratom) 2018/1046 e nell'art. 22 del Regolamento (UE) 2021/241, in particolare in materia di prevenzione dei conflitti di interessi, delle frodi, della corruzione e di recupero e restituzione dei fondi che sono stati indebitamente assegnati; di disporre delle competenze, risorse e qualifiche professionali, sia tecniche che amministrative, necessarie per portare a termine il progetto e assicurare il raggiungimento di eventuali milestone e target associati; di aver considerato e valutato tutte le condizioni che possono incidere sull'ottenimento e utilizzo del finanziamento a valere sulle risorse dell'Investimento M6.C2 – 1.1.2. Ammodernamento del parco tecnologico e digitale ospedaliero (Grandi apparecchiature Sanitarie) e di averne tenuto conto ai fini dell'elaborazione della proposta progettuale; di essere a conoscenza che</p>	Accetto
--	---------



PNRR – MISSIONE 6 SALUTE

M6.C2 – 1.1.2. Ammodernamento del parco tecnologico e digitale ospedaliero (Grandi apparecchiature Sanitarie)

L'Amministrazione centrale responsabile di intervento si riserva il diritto di procedere d'ufficio a verifiche, anche a campione, in ordine alla veridicità delle dichiarazioni rilasciate in sede di domanda di finanziamento e/o, comunque, nel corso della procedura, ai sensi e per gli effetti della normativa vigente.

Sez. II - DESCRIZIONE E CARATTERISTICHE DELL'INTERVENTO - DICHIARAZIONE DI COERENZA DELL'INTERVENTO CON GLI OBIETTIVI SPECIFICI DELLA MISSIONE DELL'INTERVENTO

Il Soggetto richiedente dichiara sotto la propria responsabilità: Che l'intervento mira alla sostituzione di tecnologie obsolete o fuori uso (vetustà maggiore di 5 anni), concorrendo al raggiungimento del Fabbisogno complessivo di nuove grandi apparecchiature sanitarie individuato in 3133 unità da acquistare, di cui 340 TAC a 128 strati, 190 RMN a 1,5 T, 81 acceleratori lineari, 937 sistemi radiologici fissi, 193 angiografi, 82 gamma camere, 53 gamma camere/TAC, 34 PET/TAC, 295 mammografi e 928 ecotomografi	Accetto
--	---------

Sez. II - DESCRIZIONE E CARATTERISTICHE DELL'INTERVENTO - INQUADRAMENTO PROGRAMMATICO

L'Intervento è coerente con i Documenti di Programmazione Regionale e/o gli strumenti di pianificazione del singolo Soggetto richiedente?*	Si
Specificare in quali documenti è stato inserito	In linea con la delibera n.1138 del 17.11.2021 di preadozione del PSR 2021-2025, le Aziende hanno indicato il loro fabbisogno alla Regione, la quale ha condiviso lo stesso con il Ministero. Gli interventi sono coerenti con il Piano delle Performance adottato il 31/01 che sarà allineato alle indicazioni discendenti dal PNRR entro la futura approvazione del 31/03/2022.
Chiarire come e in quali tempi si intenda implementare l'inserimento nei documenti di programmazione	
È necessario modificare e/o integrare i Documenti di Programmazione Regionale e/o gli strumenti di pianificazione del singolo Soggetto richiedente?*	No
Indicare quali ed in quali tempi si intenda eseguire l'integrazione	

Sez. II - DESCRIZIONE E CARATTERISTICHE DELL'INTERVENTO - ASPETTI GIURIDICO/AMMINISTRATIVI RELATIVI ALLA APPALTABILITÀ DELL'INTERVENTO

L'Intervento ha ad oggetto beni già acquistati dopo il 1° febbraio 2020 dal Soggetto Richiedente?*	No
Presidio*	
Unità operativa*	
Tipologia*	
Marca*	
Modello*	
Numero matricola*	
Data acquisto*	
Atto attestante l'acquisto* (NOTA : Inserire il numero di delibera di spesa)	
Allegare la documentazione relativa alla delibera d'impegno di spesa	
Data collaudo	
Certificato di collaudo (NOTA: inserire gli estremi della documentazione)	
Allegare la documentazione relativa al certificato di collaudo	



PNRR – MISSIONE 6 SALUTE

M6.C2 – 1.1.2. Ammodernamento del parco tecnologico e digitale ospedaliero (Grandi apparecchiature Sanitarie)



PNRR – MISSIONE 6 SALUTE

M6.C2 – 1.1.2. Ammodernamento del parco tecnologico e digitale ospedaliero (Grandi apparecchiature Sanitarie)

Sez. II - DESCRIZIONE E CARATTERISTICHE DELL'INTERVENTO - QUADRO DEL FABBISOGNO DI SPESA DELL'AZIENDA

A) APPARECCHIATURE	280600
A.1) Importo fornitura	280600
A.2) Importo accessori opzionali	
A.3) Oneri sicurezza non soggetti a ribasso	
A.4) Eventuale smontaggio e smaltimento apparecchiatura da sostituire	
B) LAVORI	0
B.1) Eventuali lavori propedeutici all'installazione (nell'eventualità non si disponga del dato compilare il campo a "0")	
B.2) Oneri sicurezza non soggetti a ribasso	
C) Somme C	
C.1) Imprevisti	
C.2) Accantonamenti	
C.2.a) Art.113, d.lgs. 50/2016 (incentivo funzioni tecniche interne esclusa la quota del 20% per beni strumentali)	
C.2.b) Spese per commissioni giudicatrici (IVA inclusa)	
C.2.c) Spese per pubblicità e notifiche (ANAC)	
D) IVA totale	
D.1.a) IVA su lavori e imprevisti	
D.1.b) IVA su apparecchiature	
TOTALE GENERALE PROGETTO A+B+C (Inclusa IVA)	280600

Il Soggetto richiedente con la presentazione della presente Scheda attesta la congruità degli importi	Accetto
---	---------

Sez. III - DATI ECONOMICI, FINANZIARI - FONTI DI FINANZIAMENTO DEL PROGETTO

IMPORTO COMPLESSIVO INVESTIMENTO - (Nota: l'importo sarà automaticamente visualizzato in base a quanto imputato nel QUADRO DEL FABBISOGNO DI SPESA DELL'AZIENDA)	280600
FINANZIAMENTO PNRR	280600
Ulteriori fonti di finanziamento?	No
Il Soggetto richiedente dichiara sotto la propria responsabilità che, ai sensi dell'art. 9 del Regolamento (EU) 241/2021, in conformità con quanto indicato dalla circolare del MEF n.33 del 31.12.2021, recante chiarimenti in merito a "Addizionalità, finanziamento complementare e obbligo di assenza del c.d. doppio finanziamento", il sostegno fornito nell'ambito del dispositivo per la ripresa e la resilienza (RRF) in aggiunta al sostegno fornito nell'ambito di altri programmi e strumenti dell'Unione non copre lo stesso costo.	
Indicare le fonti e i rispettivi importi delle eventuali fonti di finanziamento ulteriori rispetto al budget assegnato a valere sul PNRR/FC (indicare la fonte e l'importo in euro separati da #):	



PNRR – MISSIONE 6 SALUTE

M6.C2 – 1.1.2. Ammodernamento del parco tecnologico e digitale ospedaliero (Grandi apparecchiature Sanitarie)

Sez. III - DATI ECONOMICI, FINANZIARI - CRONOPROGRAMMA FINANZIARIO

L'acquisto è in corso?	No
Spesa prevista nell'anno 2020	
Spesa prevista nell'anno 2021	
Spesa prevista nell'anno 2022	0
Spesa prevista nell'anno 2023	280600
Spesa prevista nell'anno 2024	0



PNRR – MISSIONE 6 SALUTE

M6.C2 – 1.1.2. Ammodernamento del parco tecnologico e digitale ospedaliero (Grandi apparecchiature Sanitarie)

SCHEMA GRANDE APPARECCHIATURA 7

M6.C2 – 1.1.2. Ammodernamento del parco tecnologico e digitale ospedaliero (Grandi apparecchiature Sanitarie)

Sez. I - IDENTIFICAZIONE DELL'INTERVENTO

Titolo*	Sostituzione Polifunzionale c/o Ospedale Gubbio-Gualdo Tadino
CUP*	F39J22001800002
Data apertura CUP*	21/02/2022
Descrizione apparecchiatura*	SISTEMI RADIOLOGICI FISSI
Importo complessivo intervento - (Nota: l'importo complessivo intervento dovrà corrispondere all'importo generale di progetto del Quadro Economico)*	280600
Presidio* - Inserire il codice NSIS e descrizione del presidio (utilizzare # come separatore; es. 120267#Ospedale Sandro Pertini)	100810#Ospedale Gubbio-Gualdo Tadino
Unità operativa di destinazione*	Radiologia
Modalità attuative dell'intervento*	Acquisizione tramite procedura centralizzata Consip
Data attivazione (sono ammesse procedure avviate dopo la data del 01 Febbraio 2020)*	

Sez. II - DESCRIZIONE E CARATTERISTICHE DELL'INTERVENTO - TIPOLOGIA DI INTERVENTO

Presidio*	Ospedale Gubbio -Gualdo Tadino
Unità operativa*	Radiologia
Tipologia*	SISTEMI RADIOLOGICI FISSI
Marca*	Philips
Modello*	Bucky Diagnost
Numero matricola*	55509504
Anno di collaudo*	2008
Data di eventuale messa in fuori uso*	31/12/2024
Contratto di manutenzione attivo (Nota: Il contratto di manutenzione è da riferirsi all'apparecchiatura oggetto di sostituzione)*	Si
Data scadenza contratto manutenzione*	31/01/2023

Sez. II - DESCRIZIONE E CARATTERISTICHE DELL'INTERVENTO - DICHIARAZIONE DI COERENZA DELL'INTERVENTO CON GLI OBIETTIVI GENERALI DEL PNRR

<p>Il Soggetto richiedente dichiara sotto la propria responsabilità: di garantire che, ai sensi dell'art. 9 del Regolamento (EU) 241/2021, in conformità con quanto indicato dalla circolare del MEF n.33 del 31.12.2021, recante chiarimenti in merito a "Addizionalità, finanziamento complementare e obbligo di assenza del c.d. doppio finanziamento", in caso di progetti di investimento sostenuti da altri programmi e strumenti dell'Unione, il sostegno fornito nell'ambito del dispositivo per la ripresa e la resilienza (RRF) non copre lo stesso costo; che la realizzazione delle attività progettuali prevede di non arrecare un danno significativo agli obiettivi ambientali, ai sensi dell'articolo 17 del Regolamento (UE) 2020/852; che la realizzazione delle attività progettuali è coerente con i principi e gli obblighi specifici del PNRR relativamente al principio del "Do No Significant Harm" (DNSH) e, ove applicabili, ai principi del Tagging clima e digitale, della parità di genere (Gender Equality), della protezione e valorizzazione dei giovani e del superamento dei divari territoriali; che l'attuazione del progetto prevede il rispetto delle norme comunitarie e nazionali applicabili, ivi incluse quelle in materia di trasparenza, uguaglianza di genere e pari opportunità e tutela dei diversamente abili; che l'attuazione del progetto prevede il rispetto della normativa europea e nazionale applicabile, con particolare riferimento ai principi di parità di trattamento, non discriminazione, trasparenza, proporzionalità e pubblicità; che adotterà misure adeguate volte a rispettare il principio di sana gestione finanziaria secondo quanto disciplinato nel Regolamento finanziario (UE, Euratom) 2018/1046 e nell'art. 22 del Regolamento (UE) 2021/241, in particolare in materia di prevenzione dei conflitti di interessi, delle frodi, della corruzione e di recupero e restituzione dei fondi che sono stati indebitamente assegnati; di disporre delle competenze, risorse e qualifiche professionali, sia tecniche che amministrative, necessarie per portare a termine il progetto e assicurare il raggiungimento di eventuali milestone e target associati; di aver considerato e valutato tutte le condizioni che possono incidere sull'ottenimento e utilizzo del finanziamento a valere sulle risorse dell'Investimento M6.C2 – 1.1.2. Ammodernamento del parco tecnologico e digitale ospedaliero (Grandi apparecchiature Sanitarie) e di averne tenuto conto ai fini dell'elaborazione della proposta progettuale; di essere a conoscenza che</p>	Accetto
--	---------



PNRR – MISSIONE 6 SALUTE

M6.C2 – 1.1.2. Ammodernamento del parco tecnologico e digitale ospedaliero (Grandi apparecchiature Sanitarie)

L'Amministrazione centrale responsabile di intervento si riserva il diritto di procedere d'ufficio a verifiche, anche a campione, in ordine alla veridicità delle dichiarazioni rilasciate in sede di domanda di finanziamento e/o, comunque, nel corso della procedura, ai sensi e per gli effetti della normativa vigente.

Sez. II - DESCRIZIONE E CARATTERISTICHE DELL'INTERVENTO - DICHIARAZIONE DI COERENZA DELL'INTERVENTO CON GLI OBIETTIVI SPECIFICI DELLA MISSIONE DELL'INTERVENTO

Il Soggetto richiedente dichiara sotto la propria responsabilità: Che l'intervento mira alla sostituzione di tecnologie obsolete o fuori uso (vetustà maggiore di 5 anni), concorrendo al raggiungimento del Fabbisogno complessivo di nuove grandi apparecchiature sanitarie individuato in 3133 unità da acquistare, di cui 340 TAC a 128 strati, 190 RMN a 1,5 T, 81 acceleratori lineari, 937 sistemi radiologici fissi, 193 angiografi, 82 gamma camere, 53 gamma camere/TAC, 34 PET/TAC, 295 mammografi e 928 ecotomografi	Accetto
--	---------

Sez. II - DESCRIZIONE E CARATTERISTICHE DELL'INTERVENTO - INQUADRAMENTO PROGRAMMATICO

L'Intervento è coerente con i Documenti di Programmazione Regionale e/o gli strumenti di pianificazione del singolo Soggetto richiedente?*	Si
Specificare in quali documenti è stato inserito	In linea con la delibera n.1138 del 17.11.2021 di preadozione del PSR 2021-2025, le Aziende hanno indicato il loro fabbisogno alla Regione, la quale ha condiviso lo stesso con il Ministero. Gli interventi sono coerenti con il Piano delle Performance adottato il 31/01 che sarà allineato alle indicazioni discendenti dal PNRR entro la futura approvazione del 31/03/2022.
Chiarire come e in quali tempi si intenda implementare l'inserimento nei documenti di programmazione	
È necessario modificare e/o integrare i Documenti di Programmazione Regionale e/o gli strumenti di pianificazione del singolo Soggetto richiedente?*	No
Indicare quali ed in quali tempi si intenda eseguire l'integrazione	

Sez. II - DESCRIZIONE E CARATTERISTICHE DELL'INTERVENTO - ASPETTI GIURIDICO/AMMINISTRATIVI RELATIVI ALLA APPALTABILITÀ DELL'INTERVENTO

L'Intervento ha ad oggetto beni già acquistati dopo il 1° febbraio 2020 dal Soggetto Richiedente?*	No
Presidio*	
Unità operativa*	
Tipologia*	
Marca*	
Modello*	
Numero matricola*	
Data acquisto*	
Atto attestante l'acquisto* (NOTA : Inserire il numero di delibera di spesa)	
Allegare la documentazione relativa alla delibera d'impegno di spesa	
Data collaudo	
Certificato di collaudo (NOTA: inserire gli estremi della documentazione)	
Allegare la documentazione relativa al certificato di collaudo	



PNRR – MISSIONE 6 SALUTE

M6.C2 – 1.1.2. Ammodernamento del parco tecnologico e digitale ospedaliero (Grandi apparecchiature Sanitarie)



PNRR – MISSIONE 6 SALUTE

M6.C2 – 1.1.2. Ammodernamento del parco tecnologico e digitale ospedaliero (Grandi apparecchiature Sanitarie)

Sez. II - DESCRIZIONE E CARATTERISTICHE DELL'INTERVENTO - QUADRO DEL FABBISOGNO DI SPESA DELL'AZIENDA

A) APPARECCHIATURE	280600
A.1) Importo fornitura	280600
A.2) Importo accessori opzionali	
A.3) Oneri sicurezza non soggetti a ribasso	
A.4) Eventuale smontaggio e smaltimento apparecchiatura da sostituire	
B) LAVORI	0
B.1) Eventuali lavori propedeutici all'installazione (nell'eventualità non si disponga del dato compilare il campo a "0")	
B.2) Oneri sicurezza non soggetti a ribasso	
C) Somme C	
C.1) Imprevisti	
C.2) Accantonamenti	
C.2.a) Art.113, d.lgs. 50/2016 (incentivo funzioni tecniche interne esclusa la quota del 20% per beni strumentali)	
C.2.b) Spese per commissioni giudicatrici (IVA inclusa)	
C.2.c) Spese per pubblicità e notifiche (ANAC)	
D) IVA totale	
D.1.a) IVA su lavori e imprevisti	
D.1.b) IVA su apparecchiature	
TOTALE GENERALE PROGETTO A+B+C (Inclusa IVA)	280600

Il Soggetto richiedente con la presentazione della presente Scheda attesta la congruità degli importi	Accetto
---	---------

Sez. III - DATI ECONOMICI, FINANZIARI - FONTI DI FINANZIAMENTO DEL PROGETTO

IMPORTO COMPLESSIVO INVESTIMENTO - (Nota: l'importo sarà automaticamente visualizzato in base a quanto imputato nel QUADRO DEL FABBISOGNO DI SPESA DELL'AZIENDA)	280600
FINANZIAMENTO PNRR	280600
Ulteriori fonti di finanziamento?	No
Il Soggetto richiedente dichiara sotto la propria responsabilità che, ai sensi dell'art. 9 del Regolamento (EU) 241/2021, in conformità con quanto indicato dalla circolare del MEF n.33 del 31.12.2021, recante chiarimenti in merito a "Addizionalità, finanziamento complementare e obbligo di assenza del c.d. doppio finanziamento", il sostegno fornito nell'ambito del dispositivo per la ripresa e la resilienza (RRF) in aggiunta al sostegno fornito nell'ambito di altri programmi e strumenti dell'Unione non copre lo stesso costo.	
Indicare le fonti e i rispettivi importi delle eventuali fonti di finanziamento ulteriori rispetto al budget assegnato a valere sul PNRR/FC (indicare la fonte e l'importo in euro separati da #):	



PNRR – MISSIONE 6 SALUTE

M6.C2 – 1.1.2. Ammodernamento del parco tecnologico e digitale ospedaliero (Grandi apparecchiature Sanitarie)

Sez. III - DATI ECONOMICI, FINANZIARI - CRONOPROGRAMMA FINANZIARIO

L'acquisto è in corso?	No
Spesa prevista nell'anno 2020	
Spesa prevista nell'anno 2021	
Spesa prevista nell'anno 2022	0
Spesa prevista nell'anno 2023	280600
Spesa prevista nell'anno 2024	0



PNRR – MISSIONE 6 SALUTE

M6.C2 – 1.1.2. Ammodernamento del parco tecnologico e digitale ospedaliero (Grandi apparecchiature Sanitarie)

SCHEDA GRANDE APPARECCHIATURA 8

M6.C2 – 1.1.2. Ammodernamento del parco tecnologico e digitale ospedaliero (Grandi apparecchiature Sanitarie)

Sez. I - IDENTIFICAZIONE DELL'INTERVENTO

Titolo*	Sostituzione Polifunzionale c/o Ospedale di Assisi
CUP*	F79J22001270002
Data apertura CUP*	21/02/2022
Descrizione apparecchiatura*	SISTEMI RADIOLOGICI FISSI
Importo complessivo intervento - (Nota: l'importo complessivo intervento dovrà corrispondere all'importo generale di progetto del Quadro Economico)*	244000
Presidio* - Inserire il codice NSIS e descrizione del presidio (utilizzare # come separatore; es. 120267#Ospedale Sandro Pertini)	10080304#Ospedale Assisi
Unità operativa di destinazione*	Radiologia
Modalità attuative dell'intervento*	Acquisizione tramite procedura centralizzata Consip
Data attivazione (sono ammesse procedure avviate dopo la data del 01 Febbraio 2020)*	

Sez. II - DESCRIZIONE E CARATTERISTICHE DELL'INTERVENTO - TIPOLOGIA DI INTERVENTO

Presidio*	Ospedale di Assisi
Unità operativa*	Radiologia
Tipologia*	SISTEMI RADIOLOGICI FISSI
Marca*	Mecall GMM
Modello*	Tecnotomo
Numero matricola*	189713149
Anno di collaudo*	1999
Data di eventuale messa in fuori uso*	01/07/2021
Contratto di manutenzione attivo (Nota: Il contratto di manutenzione è da riferirsi all'apparecchiatura oggetto di sostituzione)*	No
Data scadenza contratto manutenzione*	

Sez. II - DESCRIZIONE E CARATTERISTICHE DELL'INTERVENTO - DICHIARAZIONE DI COERENZA DELL'INTERVENTO CON GLI OBIETTIVI GENERALI DEL PNRR

<p>Il Soggetto richiedente dichiara sotto la propria responsabilità: di garantire che, ai sensi dell'art. 9 del Regolamento (EU) 241/2021, in conformità con quanto indicato dalla circolare del MEF n.33 del 31.12.2021, recante chiarimenti in merito a "Addizionalità, finanziamento complementare e obbligo di assenza del c.d. doppio finanziamento", in caso di progetti di investimento sostenuti da altri programmi e strumenti dell'Unione, il sostegno fornito nell'ambito del dispositivo per la ripresa e la resilienza (RRF) non copre lo stesso costo; che la realizzazione delle attività progettuali prevede di non arrecare un danno significativo agli obiettivi ambientali, ai sensi dell'articolo 17 del Regolamento (UE) 2020/852; che la realizzazione delle attività progettuali è coerente con i principi e gli obblighi specifici del PNRR relativamente al principio del "Do No Significant Harm" (DNSH) e, ove applicabili, ai principi del Tagging clima e digitale, della parità di genere (Gender Equality), della protezione e valorizzazione dei giovani e del superamento dei divari territoriali; che l'attuazione del progetto prevede il rispetto delle norme comunitarie e nazionali applicabili, ivi incluse quelle in materia di trasparenza, uguaglianza di genere e pari opportunità e tutela dei diversamente abili; che l'attuazione del progetto prevede il rispetto della normativa europea e nazionale applicabile, con particolare riferimento ai principi di parità di trattamento, non discriminazione, trasparenza, proporzionalità e pubblicità; che adotterà misure adeguate volte a rispettare il principio di sana gestione finanziaria secondo quanto disciplinato nel Regolamento finanziario (UE, Euratom) 2018/1046 e nell'art. 22 del Regolamento (UE) 2021/241, in particolare in materia di prevenzione dei conflitti di interessi, delle frodi, della corruzione e di recupero e restituzione dei fondi che sono stati indebitamente assegnati; di disporre delle competenze, risorse e qualifiche professionali, sia tecniche che amministrative, necessarie per portare a termine il progetto e assicurare il raggiungimento di eventuali milestone e target associati; di aver considerato e valutato tutte le condizioni che possono incidere sull'ottenimento e utilizzo del finanziamento a valere sulle risorse dell'Investimento M6.C2 – 1.1.2. Ammodernamento del parco tecnologico e digitale ospedaliero (Grandi apparecchiature Sanitarie) e di averne tenuto conto ai fini dell'elaborazione della proposta progettuale; di essere a conoscenza che</p>	Accetto
--	---------



PNRR – MISSIONE 6 SALUTE

M6.C2 – 1.1.2. Ammodernamento del parco tecnologico e digitale ospedaliero (Grandi apparecchiature Sanitarie)

L'Amministrazione centrale responsabile di intervento si riserva il diritto di procedere d'ufficio a verifiche, anche a campione, in ordine alla veridicità delle dichiarazioni rilasciate in sede di domanda di finanziamento e/o, comunque, nel corso della procedura, ai sensi e per gli effetti della normativa vigente.

Sez. II - DESCRIZIONE E CARATTERISTICHE DELL'INTERVENTO - DICHIARAZIONE DI COERENZA DELL'INTERVENTO CON GLI OBIETTIVI SPECIFICI DELLA MISSIONE DELL'INTERVENTO

Il Soggetto richiedente dichiara sotto la propria responsabilità: Che l'intervento mira alla sostituzione di tecnologie obsolete o fuori uso (vetustà maggiore di 5 anni), concorrendo al raggiungimento del Fabbisogno complessivo di nuove grandi apparecchiature sanitarie individuato in 3133 unità da acquistare, di cui 340 TAC a 128 strati, 190 RMN a 1,5 T, 81 acceleratori lineari, 937 sistemi radiologici fissi, 193 angiografi, 82 gamma camere, 53 gamma camere/TAC, 34 PET/TAC, 295 mammografi e 928 ecotomografi	Accetto
--	---------

Sez. II - DESCRIZIONE E CARATTERISTICHE DELL'INTERVENTO - INQUADRAMENTO PROGRAMMATICO

L'Intervento è coerente con i Documenti di Programmazione Regionale e/o gli strumenti di pianificazione del singolo Soggetto richiedente?*	Si
Specificare in quali documenti è stato inserito	In linea con la delibera n.1138 del 17.11.2021 di preadozione del PSR 2021-2025, le Aziende hanno indicato il loro fabbisogno alla Regione, la quale ha condiviso lo stesso con il Ministero. Gli interventi sono coerenti con il Piano delle Performance adottato il 31/01 che sarà allineato alle indicazioni discendenti dal PNRR entro la futura approvazione del 31/03/2022.
Chiarire come e in quali tempi si intenda implementare l'inserimento nei documenti di programmazione	
È necessario modificare e/o integrare i Documenti di Programmazione Regionale e/o gli strumenti di pianificazione del singolo Soggetto richiedente?*	No
Indicare quali ed in quali tempi si intenda eseguire l'integrazione	

Sez. II - DESCRIZIONE E CARATTERISTICHE DELL'INTERVENTO - ASPETTI GIURIDICO/AMMINISTRATIVI RELATIVI ALLA APPALTABILITÀ DELL'INTERVENTO

L'Intervento ha ad oggetto beni già acquistati dopo il 1° febbraio 2020 dal Soggetto Richiedente?*	No
Presidio*	
Unità operativa*	
Tipologia*	
Marca*	
Modello*	
Numero matricola*	
Data acquisto*	
Atto attestante l'acquisto* (NOTA : Inserire il numero di delibera di spesa)	
Allegare la documentazione relativa alla delibera d'impegno di spesa	
Data collaudo	
Certificato di collaudo (NOTA: inserire gli estremi della documentazione)	
Allegare la documentazione relativa al certificato di collaudo	



PNRR – MISSIONE 6 SALUTE

M6.C2 – 1.1.2. Ammodernamento del parco tecnologico e digitale ospedaliero (Grandi apparecchiature Sanitarie)



PNRR – MISSIONE 6 SALUTE

M6.C2 – 1.1.2. Ammodernamento del parco tecnologico e digitale ospedaliero (Grandi apparecchiature Sanitarie)

Sez. II - DESCRIZIONE E CARATTERISTICHE DELL'INTERVENTO - QUADRO DEL FABBISOGNO DI SPESA DELL'AZIENDA

A) APPARECCHIATURE	244000
A.1) Importo fornitura	244000
A.2) Importo accessori opzionali	
A.3) Oneri sicurezza non soggetti a ribasso	
A.4) Eventuale smontaggio e smaltimento apparecchiatura da sostituire	
B) LAVORI	0
B.1) Eventuali lavori propedeutici all'installazione (nell'eventualità non si disponga del dato compilare il campo a "0")	
B.2) Oneri sicurezza non soggetti a ribasso	
C) Somme C	
C.1) Imprevisti	
C.2) Accantonamenti	
C.2.a) Art.113, d.lgs. 50/2016 (incentivo funzioni tecniche interne esclusa la quota del 20% per beni strumentali)	
C.2.b) Spese per commissioni giudicatrici (IVA inclusa)	
C.2.c) Spese per pubblicità e notifiche (ANAC)	
D) IVA totale	
D.1.a) IVA su lavori e imprevisti	
D.1.b) IVA su apparecchiature	
TOTALE GENERALE PROGETTO A+B+C (Inclusa IVA)	244000

Il Soggetto richiedente con la presentazione della presente Scheda attesta la congruità degli importi	Accetto
---	---------

Sez. III - DATI ECONOMICI, FINANZIARI - FONTI DI FINANZIAMENTO DEL PROGETTO

IMPORTO COMPLESSIVO INVESTIMENTO - (Nota: l'importo sarà automaticamente visualizzato in base a quanto imputato nel QUADRO DEL FABBISOGNO DI SPESA DELL'AZIENDA)	244000
FINANZIAMENTO PNRR	244000
Ulteriori fonti di finanziamento?	No
Il Soggetto richiedente dichiara sotto la propria responsabilità che, ai sensi dell'art. 9 del Regolamento (EU) 241/2021, in conformità con quanto indicato dalla circolare del MEF n.33 del 31.12.2021, recante chiarimenti in merito a "Addizionalità, finanziamento complementare e obbligo di assenza del c.d. doppio finanziamento", il sostegno fornito nell'ambito del dispositivo per la ripresa e la resilienza (RRF) in aggiunta al sostegno fornito nell'ambito di altri programmi e strumenti dell'Unione non copre lo stesso costo.	
Indicare le fonti e i rispettivi importi delle eventuali fonti di finanziamento ulteriori rispetto al budget assegnato a valere sul PNRR/FC (indicare la fonte e l'importo in euro separati da #):	



PNRR – MISSIONE 6 SALUTE

M6.C2 – 1.1.2. Ammodernamento del parco tecnologico e digitale ospedaliero (Grandi apparecchiature Sanitarie)

Sez. III - DATI ECONOMICI, FINANZIARI - CRONOPROGRAMMA FINANZIARIO

L'acquisto è in corso?	No
Spesa prevista nell'anno 2020	
Spesa prevista nell'anno 2021	
Spesa prevista nell'anno 2022	0
Spesa prevista nell'anno 2023	244000
Spesa prevista nell'anno 2024	0



PNRR – MISSIONE 6 SALUTE

M6.C2 – 1.1.2. Ammodernamento del parco tecnologico e digitale ospedaliero (Grandi apparecchiature Sanitarie)

SCHEDA GRANDE APPARECCHIATURA 9

M6.C2 – 1.1.2. Ammodernamento del parco tecnologico e digitale ospedaliero (Grandi apparecchiature Sanitarie)

Sez. I - IDENTIFICAZIONE DELL'INTERVENTO

Titolo*	Sostituzione Ecotomografo c/o Ospedale Città di Castello
CUP*	F19J22001730006
Data apertura CUP*	21/02/2022
Descrizione apparecchiatura*	ECOTOMOGRAFI
Importo complessivo intervento - (Nota: l'importo complessivo intervento dovrà corrispondere all'importo generale di progetto del Quadro Economico)*	82000
Presidio* - Inserire il codice NSIS e descrizione del presidio (utilizzare # come separatore; es. 120267#Ospedale Sandro Pertini)	10080101#Ospedale Città di Castello
Unità operativa di destinazione*	Radiologia
Modalità attuative dell'intervento*	Acquisizione tramite procedura centralizzata Consip
Data attivazione (sono ammesse procedure avviate dopo la data del 01 Febbraio 2020)*	

Sez. II - DESCRIZIONE E CARATTERISTICHE DELL'INTERVENTO - TIPOLOGIA DI INTERVENTO

Presidio*	Ospedale Città di Castello
Unità operativa*	Radiologia
Tipologia*	ECOTOMOGRAFI
Marca*	ATL
Modello*	HDI5000
Numero matricola*	01096K
Anno di collaudo*	2003
Data di eventuale messa in fuori uso*	31/12/2024
Contratto di manutenzione attivo (Nota: Il contratto di manutenzione è da riferirsi all'apparecchiatura oggetto di sostituzione)*	Si
Data scadenza contratto manutenzione*	31/01/2023

Sez. II - DESCRIZIONE E CARATTERISTICHE DELL'INTERVENTO - DICHIARAZIONE DI COERENZA DELL'INTERVENTO CON GLI OBIETTIVI GENERALI DEL PNRR

<p>Il Soggetto richiedente dichiara sotto la propria responsabilità: di garantire che, ai sensi dell'art. 9 del Regolamento (EU) 241/2021, in conformità con quanto indicato dalla circolare del MEF n.33 del 31.12.2021, recante chiarimenti in merito a "Addizionalità, finanziamento complementare e obbligo di assenza del c.d. doppio finanziamento", in caso di progetti di investimento sostenuti da altri programmi e strumenti dell'Unione, il sostegno fornito nell'ambito del dispositivo per la ripresa e la resilienza (RRF) non copre lo stesso costo; che la realizzazione delle attività progettuali prevede di non arrecare un danno significativo agli obiettivi ambientali, ai sensi dell'articolo 17 del Regolamento (UE) 2020/852; che la realizzazione delle attività progettuali è coerente con i principi e gli obblighi specifici del PNRR relativamente al principio del "Do No Significant Harm" (DNSH) e, ove applicabili, ai principi del Tagging clima e digitale, della parità di genere (Gender Equality), della protezione e valorizzazione dei giovani e del superamento dei divari territoriali; che l'attuazione del progetto prevede il rispetto delle norme comunitarie e nazionali applicabili, ivi incluse quelle in materia di trasparenza, uguaglianza di genere e pari opportunità e tutela dei diversamente abili; che l'attuazione del progetto prevede il rispetto della normativa europea e nazionale applicabile, con particolare riferimento ai principi di parità di trattamento, non discriminazione, trasparenza, proporzionalità e pubblicità; che adotterà misure adeguate volte a rispettare il principio di sana gestione finanziaria secondo quanto disciplinato nel Regolamento finanziario (UE, Euratom) 2018/1046 e nell'art. 22 del Regolamento (UE) 2021/241, in particolare in materia di prevenzione dei conflitti di interessi, delle frodi, della corruzione e di recupero e restituzione dei fondi che sono stati indebitamente assegnati; di disporre delle competenze, risorse e qualifiche professionali, sia tecniche che amministrative, necessarie per portare a termine il progetto e assicurare il raggiungimento di eventuali milestone e target associati; di aver considerato e valutato tutte le condizioni che possono incidere sull'ottenimento e utilizzo del finanziamento a valere sulle risorse dell'Investimento M6.C2 – 1.1.2. Ammodernamento del parco tecnologico e digitale ospedaliero (Grandi apparecchiature Sanitarie) e di averne tenuto conto ai fini dell'elaborazione della proposta progettuale; di essere a conoscenza che</p>	Accetto
--	---------



PNRR – MISSIONE 6 SALUTE

M6.C2 – 1.1.2. Ammodernamento del parco tecnologico e digitale ospedaliero (Grandi apparecchiature Sanitarie)

L'Amministrazione centrale responsabile di intervento si riserva il diritto di procedere d'ufficio a verifiche, anche a campione, in ordine alla veridicità delle dichiarazioni rilasciate in sede di domanda di finanziamento e/o, comunque, nel corso della procedura, ai sensi e per gli effetti della normativa vigente.

Sez. II - DESCRIZIONE E CARATTERISTICHE DELL'INTERVENTO - DICHIARAZIONE DI COERENZA DELL'INTERVENTO CON GLI OBIETTIVI SPECIFICI DELLA MISSIONE DELL'INTERVENTO

Il Soggetto richiedente dichiara sotto la propria responsabilità: Che l'intervento mira alla sostituzione di tecnologie obsolete o fuori uso (vetustà maggiore di 5 anni), concorrendo al raggiungimento del Fabbisogno complessivo di nuove grandi apparecchiature sanitarie individuato in 3133 unità da acquistare, di cui 340 TAC a 128 strati, 190 RMN a 1,5 T, 81 acceleratori lineari, 937 sistemi radiologici fissi, 193 angiografi, 82 gamma camere, 53 gamma camere/TAC, 34 PET/TAC, 295 mammografi e 928 ecotomografi	Accetto
--	---------

Sez. II - DESCRIZIONE E CARATTERISTICHE DELL'INTERVENTO - INQUADRAMENTO PROGRAMMATICO

L'Intervento è coerente con i Documenti di Programmazione Regionale e/o gli strumenti di pianificazione del singolo Soggetto richiedente?*	Si
Specificare in quali documenti è stato inserito	In linea con la delibera n.1138 del 17.11.2021 di preadozione del PSR 2021-2025, le Aziende hanno indicato il loro fabbisogno alla Regione, la quale ha condiviso lo stesso con il Ministero. Gli interventi sono coerenti con il Piano delle Performance adottato il 31/01 che sarà allineato alle indicazioni discendenti dal PNRR entro la futura approvazione del 31/03/2022.
Chiarire come e in quali tempi si intenda implementare l'inserimento nei documenti di programmazione	
È necessario modificare e/o integrare i Documenti di Programmazione Regionale e/o gli strumenti di pianificazione del singolo Soggetto richiedente?*	No
Indicare quali ed in quali tempi si intenda eseguire l'integrazione	

Sez. II - DESCRIZIONE E CARATTERISTICHE DELL'INTERVENTO - ASPETTI GIURIDICO/AMMINISTRATIVI RELATIVI ALLA APPALTABILITÀ DELL'INTERVENTO

L'Intervento ha ad oggetto beni già acquistati dopo il 1° febbraio 2020 dal Soggetto Richiedente?*	No
Presidio*	
Unità operativa*	
Tipologia*	
Marca*	
Modello*	
Numero matricola*	
Data acquisto*	
Atto attestante l'acquisto* (NOTA : Inserire il numero di delibera di spesa)	
Allegare la documentazione relativa alla delibera d'impegno di spesa	
Data collaudo	
Certificato di collaudo (NOTA: inserire gli estremi della documentazione)	
Allegare la documentazione relativa al certificato di collaudo	



PNRR – MISSIONE 6 SALUTE

M6.C2 – 1.1.2. Ammodernamento del parco tecnologico e digitale ospedaliero (Grandi apparecchiature Sanitarie)



PNRR – MISSIONE 6 SALUTE

M6.C2 – 1.1.2. Ammodernamento del parco tecnologico e digitale ospedaliero (Grandi apparecchiature Sanitarie)

Sez. II - DESCRIZIONE E CARATTERISTICHE DELL'INTERVENTO - QUADRO DEL FABBISOGNO DI SPESA DELL'AZIENDA

A) APPARECCHIATURE	82000
A.1) Importo fornitura	82000
A.2) Importo accessori opzionali	
A.3) Oneri sicurezza non soggetti a ribasso	
A.4) Eventuale smontaggio e smaltimento apparecchiatura da sostituire	
B) LAVORI	0
B.1) Eventuali lavori propedeutici all'installazione (nell'eventualità non si disponga del dato compilare il campo a "0")	0
B.2) Oneri sicurezza non soggetti a ribasso	
C) Somme C	
C.1) Imprevisti	
C.2) Accantonamenti	
C.2.a) Art.113, d.lgs. 50/2016 (incentivo funzioni tecniche interne esclusa la quota del 20% per beni strumentali)	
C.2.b) Spese per commissioni giudicatrici (IVA inclusa)	
C.2.c) Spese per pubblicità e notifiche (ANAC)	
D) IVA totale	
D.1.a) IVA su lavori e imprevisti	
D.1.b) IVA su apparecchiature	
TOTALE GENERALE PROGETTO A+B+C (Inclusa IVA)	82000

Il Soggetto richiedente con la presentazione della presente Scheda attesta la congruità degli importi	Accetto
---	---------

Sez. III - DATI ECONOMICI, FINANZIARI - FONTI DI FINANZIAMENTO DEL PROGETTO

IMPORTO COMPLESSIVO INVESTIMENTO - (Nota: l'importo sarà automaticamente visualizzato in base a quanto imputato nel QUADRO DEL FABBISOGNO DI SPESA DELL'AZIENDA)	82000
FINANZIAMENTO PNRR	82000
Ulteriori fonti di finanziamento?	No
Il Soggetto richiedente dichiara sotto la propria responsabilità che, ai sensi dell'art. 9 del Regolamento (EU) 241/2021, in conformità con quanto indicato dalla circolare del MEF n.33 del 31.12.2021, recante chiarimenti in merito a "Addizionalità, finanziamento complementare e obbligo di assenza del c.d. doppio finanziamento", il sostegno fornito nell'ambito del dispositivo per la ripresa e la resilienza (RRF) in aggiunta al sostegno fornito nell'ambito di altri programmi e strumenti dell'Unione non copre lo stesso costo.	
Indicare le fonti e i rispettivi importi delle eventuali fonti di finanziamento ulteriori rispetto al budget assegnato a valere sul PNRR/FC (indicare la fonte e l'importo in euro separati da #):	



PNRR – MISSIONE 6 SALUTE

M6.C2 – 1.1.2. Ammodernamento del parco tecnologico e digitale ospedaliero (Grandi apparecchiature Sanitarie)

Sez. III - DATI ECONOMICI, FINANZIARI - CRONOPROGRAMMA FINANZIARIO

L'acquisto è in corso?	No
Spesa prevista nell'anno 2020	
Spesa prevista nell'anno 2021	
Spesa prevista nell'anno 2022	0
Spesa prevista nell'anno 2023	82000
Spesa prevista nell'anno 2024	0



PNRR – MISSIONE 6 SALUTE

M6.C2 – 1.1.2. Ammodernamento del parco tecnologico e digitale ospedaliero (Grandi apparecchiature Sanitarie)

SCHEMA GRANDE APPARECCHIATURA 10

M6.C2 – 1.1.2. Ammodernamento del parco tecnologico e digitale ospedaliero (Grandi apparecchiature Sanitarie)

Sez. I - IDENTIFICAZIONE DELL'INTERVENTO

Titolo*	Sostituzione Ecotomografo c/o Ospedale Gubbio-Gualdo Tadino
CUP*	F39J22001810006
Data apertura CUP*	21/02/2022
Descrizione apparecchiatura*	ECOTOMOGRAFI
Importo complessivo intervento - (Nota: l'importo complessivo intervento dovrà corrispondere all'importo generale di progetto del Quadro Economico)*	82000
Presidio* - Inserire il codice NSIS e descrizione del presidio (utilizzare # come separatore; es. 120267#Ospedale Sandro Pertini)	100810#Ospedale Gubbio-Gualdo Tadino
Unità operativa di destinazione*	Senologia
Modalità attuative dell'intervento*	Acquisizione tramite procedura centralizzata Consip
Data attivazione (sono ammesse procedure avviate dopo la data del 01 Febbraio 2020)*	

Sez. II - DESCRIZIONE E CARATTERISTICHE DELL'INTERVENTO - TIPOLOGIA DI INTERVENTO

Presidio*	Ospedale Gubbio-Gualdo Tadino
Unità operativa*	Senologia
Tipologia*	ECOTOMOGRAFI
Marca*	GE
Modello*	Logiq 7
Numero matricola*	1024663YM5 - B5805815
Anno di collaudo*	2005
Data di eventuale messa in fuori uso*	31/12/2024
Contratto di manutenzione attivo (Nota: Il contratto di manutenzione è da riferirsi all'apparecchiatura oggetto di sostituzione)*	Si
Data scadenza contratto manutenzione*	31/01/2023

Sez. II - DESCRIZIONE E CARATTERISTICHE DELL'INTERVENTO - DICHIARAZIONE DI COERENZA DELL'INTERVENTO CON GLI OBIETTIVI GENERALI DEL PNRR

<p>Il Soggetto richiedente dichiara sotto la propria responsabilità: di garantire che, ai sensi dell'art. 9 del Regolamento (EU) 241/2021, in conformità con quanto indicato dalla circolare del MEF n.33 del 31.12.2021, recante chiarimenti in merito a "Addizionalità, finanziamento complementare e obbligo di assenza del c.d. doppio finanziamento", in caso di progetti di investimento sostenuti da altri programmi e strumenti dell'Unione, il sostegno fornito nell'ambito del dispositivo per la ripresa e la resilienza (RRF) non copre lo stesso costo; che la realizzazione delle attività progettuali prevede di non arrecare un danno significativo agli obiettivi ambientali, ai sensi dell'articolo 17 del Regolamento (UE) 2020/852; che la realizzazione delle attività progettuali è coerente con i principi e gli obblighi specifici del PNRR relativamente al principio del "Do No Significant Harm" (DNSH) e, ove applicabili, ai principi del Tagging clima e digitale, della parità di genere (Gender Equality), della protezione e valorizzazione dei giovani e del superamento dei divari territoriali; che l'attuazione del progetto prevede il rispetto delle norme comunitarie e nazionali applicabili, ivi incluse quelle in materia di trasparenza, uguaglianza di genere e pari opportunità e tutela dei diversamente abili; che l'attuazione del progetto prevede il rispetto della normativa europea e nazionale applicabile, con particolare riferimento ai principi di parità di trattamento, non discriminazione, trasparenza, proporzionalità e pubblicità; che adotterà misure adeguate volte a rispettare il principio di sana gestione finanziaria secondo quanto disciplinato nel Regolamento finanziario (UE, Euratom) 2018/1046 e nell'art. 22 del Regolamento (UE) 2021/241, in particolare in materia di prevenzione dei conflitti di interessi, delle frodi, della corruzione e di recupero e restituzione dei fondi che sono stati indebitamente assegnati; di disporre delle competenze, risorse e qualifiche professionali, sia tecniche che amministrative, necessarie per portare a termine il progetto e assicurare il raggiungimento di eventuali milestone e target associati; di aver considerato e valutato tutte le condizioni che possono incidere sull'ottenimento e utilizzo del finanziamento a valere sulle risorse dell'Investimento M6.C2 – 1.1.2. Ammodernamento del parco tecnologico e digitale ospedaliero (Grandi apparecchiature Sanitarie) e di averne tenuto conto ai fini dell'elaborazione della proposta progettuale; di essere a conoscenza che</p>	Accetto
--	---------



PNRR – MISSIONE 6 SALUTE

M6.C2 – 1.1.2. Ammodernamento del parco tecnologico e digitale ospedaliero (Grandi apparecchiature Sanitarie)

L'Amministrazione centrale responsabile di intervento si riserva il diritto di procedere d'ufficio a verifiche, anche a campione, in ordine alla veridicità delle dichiarazioni rilasciate in sede di domanda di finanziamento e/o, comunque, nel corso della procedura, ai sensi e per gli effetti della normativa vigente.

Sez. II - DESCRIZIONE E CARATTERISTICHE DELL'INTERVENTO - DICHIARAZIONE DI COERENZA DELL'INTERVENTO CON GLI OBIETTIVI SPECIFICI DELLA MISSIONE DELL'INTERVENTO

Il Soggetto richiedente dichiara sotto la propria responsabilità: Che l'intervento mira alla sostituzione di tecnologie obsolete o fuori uso (vetustà maggiore di 5 anni), concorrendo al raggiungimento del Fabbisogno complessivo di nuove grandi apparecchiature sanitarie individuato in 3133 unità da acquistare, di cui 340 TAC a 128 strati, 190 RMN a 1,5 T, 81 acceleratori lineari, 937 sistemi radiologici fissi, 193 angiografi, 82 gamma camere, 53 gamma camere/TAC, 34 PET/TAC, 295 mammografi e 928 ecotomografi	Accetto
--	---------

Sez. II - DESCRIZIONE E CARATTERISTICHE DELL'INTERVENTO - INQUADRAMENTO PROGRAMMATICO

L'Intervento è coerente con i Documenti di Programmazione Regionale e/o gli strumenti di pianificazione del singolo Soggetto richiedente?*	Si
Specificare in quali documenti è stato inserito	In linea con la delibera n.1138 del 17.11.2021 di preadozione del PSR 2021-2025, le Aziende hanno indicato il loro fabbisogno alla Regione, la quale ha condiviso lo stesso con il Ministero. Gli interventi sono coerenti con il Piano delle Performance adottato il 31/01 che sarà allineato alle indicazioni discendenti dal PNRR entro la futura approvazione del 31/03/2022.
Chiarire come e in quali tempi si intenda implementare l'inserimento nei documenti di programmazione	
È necessario modificare e/o integrare i Documenti di Programmazione Regionale e/o gli strumenti di pianificazione del singolo Soggetto richiedente?*	No
Indicare quali ed in quali tempi si intenda eseguire l'integrazione	

Sez. II - DESCRIZIONE E CARATTERISTICHE DELL'INTERVENTO - ASPETTI GIURIDICO/AMMINISTRATIVI RELATIVI ALLA APPALTABILITÀ DELL'INTERVENTO

L'Intervento ha ad oggetto beni già acquistati dopo il 1° febbraio 2020 dal Soggetto Richiedente?*	No
Presidio*	
Unità operativa*	
Tipologia*	
Marca*	
Modello*	
Numero matricola*	
Data acquisto*	
Atto attestante l'acquisto* (NOTA : Inserire il numero di delibera di spesa)	
Allegare la documentazione relativa alla delibera d'impegno di spesa	
Data collaudo	
Certificato di collaudo (NOTA: inserire gli estremi della documentazione)	
Allegare la documentazione relativa al certificato di collaudo	



PNRR – MISSIONE 6 SALUTE

M6.C2 – 1.1.2. Ammodernamento del parco tecnologico e digitale ospedaliero (Grandi apparecchiature Sanitarie)



PNRR – MISSIONE 6 SALUTE

M6.C2 – 1.1.2. Ammodernamento del parco tecnologico e digitale ospedaliero (Grandi apparecchiature Sanitarie)

Sez. II - DESCRIZIONE E CARATTERISTICHE DELL'INTERVENTO - QUADRO DEL FABBISOGNO DI SPESA DELL'AZIENDA

A) APPARECCHIATURE	82000
A.1) Importo fornitura	82000
A.2) Importo accessori opzionali	
A.3) Oneri sicurezza non soggetti a ribasso	
A.4) Eventuale smontaggio e smaltimento apparecchiatura da sostituire	
B) LAVORI	0
B.1) Eventuali lavori propedeutici all'installazione (nell'eventualità non si disponga del dato compilare il campo a "0")	0
B.2) Oneri sicurezza non soggetti a ribasso	
C) Somme C	
C.1) Imprevisti	
C.2) Accantonamenti	
C.2.a) Art.113, d.lgs. 50/2016 (incentivo funzioni tecniche interne esclusa la quota del 20% per beni strumentali)	
C.2.b) Spese per commissioni giudicatrici (IVA inclusa)	
C.2.c) Spese per pubblicità e notifiche (ANAC)	
D) IVA totale	
D.1.a) IVA su lavori e imprevisti	
D.1.b) IVA su apparecchiature	
TOTALE GENERALE PROGETTO A+B+C (Inclusa IVA)	82000

Il Soggetto richiedente con la presentazione della presente Scheda attesta la congruità degli importi	Accetto
---	---------

Sez. III - DATI ECONOMICI, FINANZIARI - FONTI DI FINANZIAMENTO DEL PROGETTO

IMPORTO COMPLESSIVO INVESTIMENTO - (Nota: l'importo sarà automaticamente visualizzato in base a quanto imputato nel QUADRO DEL FABBISOGNO DI SPESA DELL'AZIENDA)	82000
FINANZIAMENTO PNRR	82000
Ulteriori fonti di finanziamento?	No
Il Soggetto richiedente dichiara sotto la propria responsabilità che, ai sensi dell'art. 9 del Regolamento (EU) 241/2021, in conformità con quanto indicato dalla circolare del MEF n.33 del 31.12.2021, recante chiarimenti in merito a "Addizionalità, finanziamento complementare e obbligo di assenza del c.d. doppio finanziamento", il sostegno fornito nell'ambito del dispositivo per la ripresa e la resilienza (RRF) in aggiunta al sostegno fornito nell'ambito di altri programmi e strumenti dell'Unione non copre lo stesso costo.	
Indicare le fonti e i rispettivi importi delle eventuali fonti di finanziamento ulteriori rispetto al budget assegnato a valere sul PNRR/FC (indicare la fonte e l'importo in euro separati da #):	



PNRR – MISSIONE 6 SALUTE

M6.C2 – 1.1.2. Ammodernamento del parco tecnologico e digitale ospedaliero (Grandi apparecchiature Sanitarie)

Sez. III - DATI ECONOMICI, FINANZIARI - CRONOPROGRAMMA FINANZIARIO

L'acquisto è in corso?	No
Spesa prevista nell'anno 2020	
Spesa prevista nell'anno 2021	
Spesa prevista nell'anno 2022	0
Spesa prevista nell'anno 2023	82000
Spesa prevista nell'anno 2024	0



PNRR – MISSIONE 6 SALUTE

M6.C2 – 1.1.2. Ammodernamento del parco tecnologico e digitale ospedaliero (Grandi apparecchiature Sanitarie)

SCHEMA GRANDE APPARECCHIATURA 11

M6.C2 – 1.1.2. Ammodernamento del parco tecnologico e digitale ospedaliero (Grandi apparecchiature Sanitarie)

Sez. I - IDENTIFICAZIONE DELL'INTERVENTO

Titolo*	Sostituzione Ecotomografo c/o Ospedale Media Valle del Tevere
CUP*	F49J22001160006
Data apertura CUP*	21/02/2022
Descrizione apparecchiatura*	ECOTOMOGRAFI
Importo complessivo intervento - (Nota: l'importo complessivo intervento dovrà corrispondere all'importo generale di progetto del Quadro Economico)*	82000
Presidio* - Inserire il codice NSIS e descrizione del presidio (utilizzare # come separatore; es. 120267#Ospedale Sandro Pertini)	10080307#Ospedale Media Valle del Tevere
Unità operativa di destinazione*	Poliambulatori
Modalità attuative dell'intervento*	Acquisizione tramite procedura centralizzata Consip
Data attivazione (sono ammesse procedure avviate dopo la data del 01 Febbraio 2020)*	

Sez. II - DESCRIZIONE E CARATTERISTICHE DELL'INTERVENTO - TIPOLOGIA DI INTERVENTO

Presidio*	Ospedale Media Valle del Tevere
Unità operativa*	Poliambulatori
Tipologia*	ECOTOMOGRAFI
Marca*	Esate
Modello*	Megas
Numero matricola*	1190
Anno di collaudo*	2001
Data di eventuale messa in fuori uso*	31/12/2024
Contratto di manutenzione attivo (Nota: Il contratto di manutenzione è da riferirsi all'apparecchiatura oggetto di sostituzione)*	Si
Data scadenza contratto manutenzione*	31/01/2023

Sez. II - DESCRIZIONE E CARATTERISTICHE DELL'INTERVENTO - DICHIARAZIONE DI COERENZA DELL'INTERVENTO CON GLI OBIETTIVI GENERALI DEL PNRR

<p>Il Soggetto richiedente dichiara sotto la propria responsabilità: di garantire che, ai sensi dell'art. 9 del Regolamento (EU) 241/2021, in conformità con quanto indicato dalla circolare del MEF n.33 del 31.12.2021, recante chiarimenti in merito a "Addizionalità, finanziamento complementare e obbligo di assenza del c.d. doppio finanziamento", in caso di progetti di investimento sostenuti da altri programmi e strumenti dell'Unione, il sostegno fornito nell'ambito del dispositivo per la ripresa e la resilienza (RRF) non copre lo stesso costo; che la realizzazione delle attività progettuali prevede di non arrecare un danno significativo agli obiettivi ambientali, ai sensi dell'articolo 17 del Regolamento (UE) 2020/852; che la realizzazione delle attività progettuali è coerente con i principi e gli obblighi specifici del PNRR relativamente al principio del "Do No Significant Harm" (DNSH) e, ove applicabili, ai principi del Tagging clima e digitale, della parità di genere (Gender Equality), della protezione e valorizzazione dei giovani e del superamento dei divari territoriali; che l'attuazione del progetto prevede il rispetto delle norme comunitarie e nazionali applicabili, ivi incluse quelle in materia di trasparenza, uguaglianza di genere e pari opportunità e tutela dei diversamente abili; che l'attuazione del progetto prevede il rispetto della normativa europea e nazionale applicabile, con particolare riferimento ai principi di parità di trattamento, non discriminazione, trasparenza, proporzionalità e pubblicità; che adotterà misure adeguate volte a rispettare il principio di sana gestione finanziaria secondo quanto disciplinato nel Regolamento finanziario (UE, Euratom) 2018/1046 e nell'art. 22 del Regolamento (UE) 2021/241, in particolare in materia di prevenzione dei conflitti di interessi, delle frodi, della corruzione e di recupero e restituzione dei fondi che sono stati indebitamente assegnati; di disporre delle competenze, risorse e qualifiche professionali, sia tecniche che amministrative, necessarie per portare a termine il progetto e assicurare il raggiungimento di eventuali milestone e target associati; di aver considerato e valutato tutte le condizioni che possono incidere sull'ottenimento e utilizzo del finanziamento a valere sulle risorse dell'Investimento M6.C2 – 1.1.2. Ammodernamento del parco tecnologico e digitale ospedaliero (Grandi apparecchiature Sanitarie) e di averne tenuto conto ai fini dell'elaborazione della proposta progettuale; di essere a conoscenza che</p>	Accetto
--	---------



PNRR – MISSIONE 6 SALUTE

M6.C2 – 1.1.2. Ammodernamento del parco tecnologico e digitale ospedaliero (Grandi apparecchiature Sanitarie)

L'Amministrazione centrale responsabile di intervento si riserva il diritto di procedere d'ufficio a verifiche, anche a campione, in ordine alla veridicità delle dichiarazioni rilasciate in sede di domanda di finanziamento e/o, comunque, nel corso della procedura, ai sensi e per gli effetti della normativa vigente.

Sez. II - DESCRIZIONE E CARATTERISTICHE DELL'INTERVENTO - DICHIARAZIONE DI COERENZA DELL'INTERVENTO CON GLI OBIETTIVI SPECIFICI DELLA MISSIONE DELL'INTERVENTO

Il Soggetto richiedente dichiara sotto la propria responsabilità: Che l'intervento mira alla sostituzione di tecnologie obsolete o fuori uso (vetustà maggiore di 5 anni), concorrendo al raggiungimento del Fabbisogno complessivo di nuove grandi apparecchiature sanitarie individuato in 3133 unità da acquistare, di cui 340 TAC a 128 strati, 190 RMN a 1,5 T, 81 acceleratori lineari, 937 sistemi radiologici fissi, 193 angiografi, 82 gamma camere, 53 gamma camere/TAC, 34 PET/TAC, 295 mammografi e 928 ecotomografi	Accetto
--	---------

Sez. II - DESCRIZIONE E CARATTERISTICHE DELL'INTERVENTO - INQUADRAMENTO PROGRAMMATICO

L'Intervento è coerente con i Documenti di Programmazione Regionale e/o gli strumenti di pianificazione del singolo Soggetto richiedente?*	Si
Specificare in quali documenti è stato inserito	In linea con la delibera n.1138 del 17.11.2021 di preadozione del PSR 2021-2025, le Aziende hanno indicato il loro fabbisogno alla Regione, la quale ha condiviso lo stesso con il Ministero. Gli interventi sono coerenti con il Piano delle Performance adottato il 31/01 che sarà allineato alle indicazioni discendenti dal PNRR entro la futura approvazione del 31/03/2022.
Chiarire come e in quali tempi si intenda implementare l'inserimento nei documenti di programmazione	
È necessario modificare e/o integrare i Documenti di Programmazione Regionale e/o gli strumenti di pianificazione del singolo Soggetto richiedente?*	No
Indicare quali ed in quali tempi si intenda eseguire l'integrazione	

Sez. II - DESCRIZIONE E CARATTERISTICHE DELL'INTERVENTO - ASPETTI GIURIDICO/AMMINISTRATIVI RELATIVI ALLA APPALTABILITÀ DELL'INTERVENTO

L'Intervento ha ad oggetto beni già acquistati dopo il 1° febbraio 2020 dal Soggetto Richiedente?*	No
Presidio*	
Unità operativa*	
Tipologia*	
Marca*	
Modello*	
Numero matricola*	
Data acquisto*	
Atto attestante l'acquisto* (NOTA : Inserire il numero di delibera di spesa)	
Allegare la documentazione relativa alla delibera d'impegno di spesa	
Data collaudo	
Certificato di collaudo (NOTA: inserire gli estremi della documentazione)	
Allegare la documentazione relativa al certificato di collaudo	



PNRR – MISSIONE 6 SALUTE

M6.C2 – 1.1.2. Ammodernamento del parco tecnologico e digitale ospedaliero (Grandi apparecchiature Sanitarie)



PNRR – MISSIONE 6 SALUTE

M6.C2 – 1.1.2. Ammodernamento del parco tecnologico e digitale ospedaliero (Grandi apparecchiature Sanitarie)

Sez. II - DESCRIZIONE E CARATTERISTICHE DELL'INTERVENTO - QUADRO DEL FABBISOGNO DI SPESA DELL'AZIENDA

A) APPARECCHIATURE	82000
A.1) Importo fornitura	82000
A.2) Importo accessori opzionali	
A.3) Oneri sicurezza non soggetti a ribasso	
A.4) Eventuale smontaggio e smaltimento apparecchiatura da sostituire	
B) LAVORI	0
B.1) Eventuali lavori propedeutici all'installazione (nell'eventualità non si disponga del dato compilare il campo a "0")	0
B.2) Oneri sicurezza non soggetti a ribasso	
C) Somme C	
C.1) Imprevisti	
C.2) Accantonamenti	
C.2.a) Art.113, d.lgs. 50/2016 (incentivo funzioni tecniche interne esclusa la quota del 20% per beni strumentali)	
C.2.b) Spese per commissioni giudicatrici (IVA inclusa)	
C.2.c) Spese per pubblicità e notifiche (ANAC)	
D) IVA totale	
D.1.a) IVA su lavori e imprevisti	
D.1.b) IVA su apparecchiature	
TOTALE GENERALE PROGETTO A+B+C (Inclusa IVA)	82000

Il Soggetto richiedente con la presentazione della presente Scheda attesta la congruità degli importi	Accetto
---	---------

Sez. III - DATI ECONOMICI, FINANZIARI - FONTI DI FINANZIAMENTO DEL PROGETTO

IMPORTO COMPLESSIVO INVESTIMENTO - (Nota: l'importo sarà automaticamente visualizzato in base a quanto imputato nel QUADRO DEL FABBISOGNO DI SPESA DELL'AZIENDA)	82000
FINANZIAMENTO PNRR	82000
Ulteriori fonti di finanziamento?	No
Il Soggetto richiedente dichiara sotto la propria responsabilità che, ai sensi dell'art. 9 del Regolamento (EU) 241/2021, in conformità con quanto indicato dalla circolare del MEF n.33 del 31.12.2021, recante chiarimenti in merito a "Addizionalità, finanziamento complementare e obbligo di assenza del c.d. doppio finanziamento", il sostegno fornito nell'ambito del dispositivo per la ripresa e la resilienza (RRF) in aggiunta al sostegno fornito nell'ambito di altri programmi e strumenti dell'Unione non copre lo stesso costo.	
Indicare le fonti e i rispettivi importi delle eventuali fonti di finanziamento ulteriori rispetto al budget assegnato a valere sul PNRR/FC (indicare la fonte e l'importo in euro separati da #):	



PNRR – MISSIONE 6 SALUTE

M6.C2 – 1.1.2. Ammodernamento del parco tecnologico e digitale ospedaliero (Grandi apparecchiature Sanitarie)

Sez. III - DATI ECONOMICI, FINANZIARI - CRONOPROGRAMMA FINANZIARIO

L'acquisto è in corso?	No
Spesa prevista nell'anno 2020	
Spesa prevista nell'anno 2021	
Spesa prevista nell'anno 2022	0
Spesa prevista nell'anno 2023	82000
Spesa prevista nell'anno 2024	0



PNRR – MISSIONE 6 SALUTE

M6.C2 – 1.1.2. Ammodernamento del parco tecnologico e digitale ospedaliero (Grandi apparecchiature Sanitarie)

SCHEMA GRANDE APPARECCHIATURA 12

M6.C2 – 1.1.2. Ammodernamento del parco tecnologico e digitale ospedaliero (Grandi apparecchiature Sanitarie)

Sez. I - IDENTIFICAZIONE DELL'INTERVENTO

Titolo*	Sostituzione Ecotomografo c/o Senologia P Europa
CUP*	F94E22000430006
Data apertura CUP*	22/02/2022
Descrizione apparecchiatura*	ECOTOMOGRAFI
Importo complessivo intervento - (Nota: l'importo complessivo intervento dovrà corrispondere all'importo generale di progetto del Quadro Economico)*	82000
Presidio* - Inserire il codice NSIS e descrizione del presidio (utilizzare # come separatore; es. 120267#Ospedale Sandro Pertini)	030101#Poliambulatori P Europa
Unità operativa di destinazione*	Senologia
Modalità attuative dell'intervento*	Acquisizione tramite procedura centralizzata Consip
Data attivazione (sono ammesse procedure avviate dopo la data del 01 Febbraio 2020)*	

Sez. II - DESCRIZIONE E CARATTERISTICHE DELL'INTERVENTO - TIPOLOGIA DI INTERVENTO

Presidio*	Poliambulatori Piazzale Europa
Unità operativa*	Senologia
Tipologia*	ECOTOMOGRAFI
Marca*	Philips
Modello*	HD11
Numero matricola*	USN0874733
Anno di collaudo*	2008
Data di eventuale messa in fuori uso*	31/12/2024
Contratto di manutenzione attivo (Nota: Il contratto di manutenzione è da riferirsi all'apparecchiatura oggetto di sostituzione)*	Si
Data scadenza contratto manutenzione*	31/01/2023

Sez. II - DESCRIZIONE E CARATTERISTICHE DELL'INTERVENTO - DICHIARAZIONE DI COERENZA DELL'INTERVENTO CON GLI OBIETTIVI GENERALI DEL PNRR

<p>Il Soggetto richiedente dichiara sotto la propria responsabilità: di garantire che, ai sensi dell'art. 9 del Regolamento (EU) 241/2021, in conformità con quanto indicato dalla circolare del MEF n.33 del 31.12.2021, recante chiarimenti in merito a "Addizionalità, finanziamento complementare e obbligo di assenza del c.d. doppio finanziamento", in caso di progetti di investimento sostenuti da altri programmi e strumenti dell'Unione, il sostegno fornito nell'ambito del dispositivo per la ripresa e la resilienza (RRF) non copre lo stesso costo; che la realizzazione delle attività progettuali prevede di non arrecare un danno significativo agli obiettivi ambientali, ai sensi dell'articolo 17 del Regolamento (UE) 2020/852; che la realizzazione delle attività progettuali è coerente con i principi e gli obblighi specifici del PNRR relativamente al principio del "Do No Significant Harm" (DNSH) e, ove applicabili, ai principi del Tagging clima e digitale, della parità di genere (Gender Equality), della protezione e valorizzazione dei giovani e del superamento dei divari territoriali; che l'attuazione del progetto prevede il rispetto delle norme comunitarie e nazionali applicabili, ivi incluse quelle in materia di trasparenza, uguaglianza di genere e pari opportunità e tutela dei diversamente abili; che l'attuazione del progetto prevede il rispetto della normativa europea e nazionale applicabile, con particolare riferimento ai principi di parità di trattamento, non discriminazione, trasparenza, proporzionalità e pubblicità; che adotterà misure adeguate volte a rispettare il principio di sana gestione finanziaria secondo quanto disciplinato nel Regolamento finanziario (UE, Euratom) 2018/1046 e nell'art. 22 del Regolamento (UE) 2021/241, in particolare in materia di prevenzione dei conflitti di interessi, delle frodi, della corruzione e di recupero e restituzione dei fondi che sono stati indebitamente assegnati; di disporre delle competenze, risorse e qualifiche professionali, sia tecniche che amministrative, necessarie per portare a termine il progetto e assicurare il raggiungimento di eventuali milestone e target associati; di aver considerato e valutato tutte le condizioni che possono incidere sull'ottenimento e utilizzo del finanziamento a valere sulle risorse dell'Investimento M6.C2 – 1.1.2. Ammodernamento del parco tecnologico e digitale ospedaliero (Grandi apparecchiature Sanitarie) e di averne tenuto conto ai fini dell'elaborazione della proposta progettuale; di essere a conoscenza che</p>	Accetto
--	---------



PNRR – MISSIONE 6 SALUTE

M6.C2 – 1.1.2. Ammodernamento del parco tecnologico e digitale ospedaliero (Grandi apparecchiature Sanitarie)

L'Amministrazione centrale responsabile di intervento si riserva il diritto di procedere d'ufficio a verifiche, anche a campione, in ordine alla veridicità delle dichiarazioni rilasciate in sede di domanda di finanziamento e/o, comunque, nel corso della procedura, ai sensi e per gli effetti della normativa vigente.

Sez. II - DESCRIZIONE E CARATTERISTICHE DELL'INTERVENTO - DICHIARAZIONE DI COERENZA DELL'INTERVENTO CON GLI OBIETTIVI SPECIFICI DELLA MISSIONE DELL'INTERVENTO

Il Soggetto richiedente dichiara sotto la propria responsabilità: Che l'intervento mira alla sostituzione di tecnologie obsolete o fuori uso (vetustà maggiore di 5 anni), concorrendo al raggiungimento del Fabbisogno complessivo di nuove grandi apparecchiature sanitarie individuato in 3133 unità da acquistare, di cui 340 TAC a 128 strati, 190 RMN a 1,5 T, 81 acceleratori lineari, 937 sistemi radiologici fissi, 193 angiografi, 82 gamma camere, 53 gamma camere/TAC, 34 PET/TAC, 295 mammografi e 928 ecotomografi	Accetto
--	---------

Sez. II - DESCRIZIONE E CARATTERISTICHE DELL'INTERVENTO - INQUADRAMENTO PROGRAMMATICO

L'Intervento è coerente con i Documenti di Programmazione Regionale e/o gli strumenti di pianificazione del singolo Soggetto richiedente?*	Si
Specificare in quali documenti è stato inserito	In linea con la delibera n.1138 del 17.11.2021 di preadozione del PSR 2021-2025, le Aziende hanno indicato il loro fabbisogno alla Regione, la quale ha condiviso lo stesso con il Ministero. Gli interventi sono coerenti con il Piano delle Performance adottato il 31/01/22 che sarà allineato alle indicazioni discendenti dal PNRR entro la futura approvazione del 31/03/2022.
Chiarire come e in quali tempi si intenda implementare l'inserimento nei documenti di programmazione	
È necessario modificare e/o integrare i Documenti di Programmazione Regionale e/o gli strumenti di pianificazione del singolo Soggetto richiedente?*	No
Indicare quali ed in quali tempi si intenda eseguire l'integrazione	

Sez. II - DESCRIZIONE E CARATTERISTICHE DELL'INTERVENTO - ASPETTI GIURIDICO/AMMINISTRATIVI RELATIVI ALLA APPALTABILITA' DELL'INTERVENTO

L'Intervento ha ad oggetto beni già acquistati dopo il 1° febbraio 2020 dal Soggetto Richiedente?*	No
Presidio*	
Unità operativa*	
Tipologia*	
Marca*	
Modello*	
Numero matricola*	
Data acquisto*	
Atto attestante l'acquisto* (NOTA : Inserire il numero di delibera di spesa)	
Allegare la documentazione relativa alla delibera d'impegno di spesa	
Data collaudo	
Certificato di collaudo (NOTA: inserire gli estremi della documentazione)	
Allegare la documentazione relativa al certificato di collaudo	



PNRR – MISSIONE 6 SALUTE

M6.C2 – 1.1.2. Ammodernamento del parco tecnologico e digitale ospedaliero (Grandi apparecchiature Sanitarie)



PNRR – MISSIONE 6 SALUTE

M6.C2 – 1.1.2. Ammodernamento del parco tecnologico e digitale ospedaliero (Grandi apparecchiature Sanitarie)

Sez. II - DESCRIZIONE E CARATTERISTICHE DELL'INTERVENTO - QUADRO DEL FABBISOGNO DI SPESA DELL'AZIENDA

A) APPARECCHIATURE	82000
A.1) Importo fornitura	82000
A.2) Importo accessori opzionali	
A.3) Oneri sicurezza non soggetti a ribasso	
A.4) Eventuale smontaggio e smaltimento apparecchiatura da sostituire	
B) LAVORI	0
B.1) Eventuali lavori propedeutici all'installazione (nell'eventualità non si disponga del dato compilare il campo a "0")	0
B.2) Oneri sicurezza non soggetti a ribasso	
C) Somme C	
C.1) Imprevisti	
C.2) Accantonamenti	
C.2.a) Art.113, d.lgs. 50/2016 (incentivo funzioni tecniche interne esclusa la quota del 20% per beni strumentali)	
C.2.b) Spese per commissioni giudicatrici (IVA inclusa)	
C.2.c) Spese per pubblicità e notifiche (ANAC)	
D) IVA totale	
D.1.a) IVA su lavori e imprevisti	
D.1.b) IVA su apparecchiature	
TOTALE GENERALE PROGETTO A+B+C (Inclusa IVA)	82000

Il Soggetto richiedente con la presentazione della presente Scheda attesta la congruità degli importi	Accetto
---	---------

Sez. III - DATI ECONOMICI, FINANZIARI - FONTI DI FINANZIAMENTO DEL PROGETTO

IMPORTO COMPLESSIVO INVESTIMENTO - (Nota: l'importo sarà automaticamente visualizzato in base a quanto imputato nel QUADRO DEL FABBISOGNO DI SPESA DELL'AZIENDA)	82000
FINANZIAMENTO PNRR	82000
Ulteriori fonti di finanziamento?	No
Il Soggetto richiedente dichiara sotto la propria responsabilità che, ai sensi dell'art. 9 del Regolamento (EU) 241/2021, in conformità con quanto indicato dalla circolare del MEF n.33 del 31.12.2021, recante chiarimenti in merito a "Addizionalità, finanziamento complementare e obbligo di assenza del c.d. doppio finanziamento", il sostegno fornito nell'ambito del dispositivo per la ripresa e la resilienza (RRF) in aggiunta al sostegno fornito nell'ambito di altri programmi e strumenti dell'Unione non copre lo stesso costo.	
Indicare le fonti e i rispettivi importi delle eventuali fonti di finanziamento ulteriori rispetto al budget assegnato a valere sul PNRR/FC (indicare la fonte e l'importo in euro separati da #):	



PNRR – MISSIONE 6 SALUTE

M6.C2 – 1.1.2. Ammodernamento del parco tecnologico e digitale ospedaliero (Grandi apparecchiature Sanitarie)

Sez. III - DATI ECONOMICI, FINANZIARI - CRONOPROGRAMMA FINANZIARIO

L'acquisto è in corso?	No
Spesa prevista nell'anno 2020	
Spesa prevista nell'anno 2021	
Spesa prevista nell'anno 2022	0
Spesa prevista nell'anno 2023	82000
Spesa prevista nell'anno 2024	0



PNRR – MISSIONE 6 SALUTE

M6.C2 – 1.1.2. Ammodernamento del parco tecnologico e digitale ospedaliero (Grandi apparecchiature Sanitarie)

SCHEDA GRANDE APPARECCHIATURA 13

M6.C2 – 1.1.2. Ammodernamento del parco tecnologico e digitale ospedaliero (Grandi apparecchiature Sanitarie)

Sez. I - IDENTIFICAZIONE DELL'INTERVENTO

Titolo*	Sostituzione Ecotomografo c/o Poliambulatori P Europa
CUP*	F94E22000440006
Data apertura CUP*	22/02/2022
Descrizione apparecchiatura*	ECOTOMOGRAFI
Importo complessivo intervento - (Nota: l'importo complessivo intervento dovrà corrispondere all'importo generale di progetto del Quadro Economico)*	82000
Presidio* - Inserire il codice NSIS e descrizione del presidio (utilizzare # come separatore; es. 120267#Ospedale Sandro Pertini)	030101#Poliambulatori P Europa
Unità operativa di destinazione*	Poliambulatori specialistici
Modalità attuative dell'intervento*	Acquisizione tramite procedura centralizzata Consip
Data attivazione (sono ammesse procedure avviate dopo la data del 01 Febbraio 2020)*	

Sez. II - DESCRIZIONE E CARATTERISTICHE DELL'INTERVENTO - TIPOLOGIA DI INTERVENTO

Presidio*	Poliambulatori Piazzale Europa
Unità operativa*	Poliambulatori specialistici
Tipologia*	ECOTOMOGRAFI
Marca*	Siemens
Modello*	Acuson
Numero matricola*	HAE0481
Anno di collaudo*	2005
Data di eventuale messa in fuori uso*	12/05/2021
Contratto di manutenzione attivo (Nota: Il contratto di manutenzione è da riferirsi all'apparecchiatura oggetto di sostituzione)*	No
Data scadenza contratto manutenzione*	

Sez. II - DESCRIZIONE E CARATTERISTICHE DELL'INTERVENTO - DICHIARAZIONE DI COERENZA DELL'INTERVENTO CON GLI OBIETTIVI GENERALI DEL PNRR

<p>Il Soggetto richiedente dichiara sotto la propria responsabilità: di garantire che, ai sensi dell'art. 9 del Regolamento (EU) 241/2021, in conformità con quanto indicato dalla circolare del MEF n.33 del 31.12.2021, recante chiarimenti in merito a "Addizionalità, finanziamento complementare e obbligo di assenza del c.d. doppio finanziamento", in caso di progetti di investimento sostenuti da altri programmi e strumenti dell'Unione, il sostegno fornito nell'ambito del dispositivo per la ripresa e la resilienza (RRF) non copre lo stesso costo; che la realizzazione delle attività progettuali prevede di non arrecare un danno significativo agli obiettivi ambientali, ai sensi dell'articolo 17 del Regolamento (UE) 2020/852; che la realizzazione delle attività progettuali è coerente con i principi e gli obblighi specifici del PNRR relativamente al principio del "Do No Significant Harm" (DNSH) e, ove applicabili, ai principi del Tagging clima e digitale, della parità di genere (Gender Equality), della protezione e valorizzazione dei giovani e del superamento dei divari territoriali; che l'attuazione del progetto prevede il rispetto delle norme comunitarie e nazionali applicabili, ivi incluse quelle in materia di trasparenza, uguaglianza di genere e pari opportunità e tutela dei diversamente abili; che l'attuazione del progetto prevede il rispetto della normativa europea e nazionale applicabile, con particolare riferimento ai principi di parità di trattamento, non discriminazione, trasparenza, proporzionalità e pubblicità; che adotterà misure adeguate volte a rispettare il principio di sana gestione finanziaria secondo quanto disciplinato nel Regolamento finanziario (UE, Euratom) 2018/1046 e nell'art. 22 del Regolamento (UE) 2021/241, in particolare in materia di prevenzione dei conflitti di interessi, delle frodi, della corruzione e di recupero e restituzione dei fondi che sono stati indebitamente assegnati; di disporre delle competenze, risorse e qualifiche professionali, sia tecniche che amministrative, necessarie per portare a termine il progetto e assicurare il raggiungimento di eventuali milestone e target associati; di aver considerato e valutato tutte le condizioni che possono incidere sull'ottenimento e utilizzo del finanziamento a valere sulle risorse dell'Investimento M6.C2 – 1.1.2. Ammodernamento del parco tecnologico e digitale ospedaliero (Grandi apparecchiature Sanitarie) e di averne tenuto conto ai fini dell'elaborazione della proposta progettuale; di essere a conoscenza che</p>	Accetto
--	---------



PNRR – MISSIONE 6 SALUTE

M6.C2 – 1.1.2. Ammodernamento del parco tecnologico e digitale ospedaliero (Grandi apparecchiature Sanitarie)

L'Amministrazione centrale responsabile di intervento si riserva il diritto di procedere d'ufficio a verifiche, anche a campione, in ordine alla veridicità delle dichiarazioni rilasciate in sede di domanda di finanziamento e/o, comunque, nel corso della procedura, ai sensi e per gli effetti della normativa vigente.

Sez. II - DESCRIZIONE E CARATTERISTICHE DELL'INTERVENTO - DICHIARAZIONE DI COERENZA DELL'INTERVENTO CON GLI OBIETTIVI SPECIFICI DELLA MISSIONE DELL'INTERVENTO

Il Soggetto richiedente dichiara sotto la propria responsabilità: Che l'intervento mira alla sostituzione di tecnologie obsolete o fuori uso (vetustà maggiore di 5 anni), concorrendo al raggiungimento del Fabbisogno complessivo di nuove grandi apparecchiature sanitarie individuato in 3133 unità da acquistare, di cui 340 TAC a 128 strati, 190 RMN a 1,5 T, 81 acceleratori lineari, 937 sistemi radiologici fissi, 193 angiografi, 82 gamma camere, 53 gamma camere/TAC, 34 PET/TAC, 295 mammografi e 928 ecotomografi	Accetto
--	---------

Sez. II - DESCRIZIONE E CARATTERISTICHE DELL'INTERVENTO - INQUADRAMENTO PROGRAMMATICO

L'Intervento è coerente con i Documenti di Programmazione Regionale e/o gli strumenti di pianificazione del singolo Soggetto richiedente?*	Si
Specificare in quali documenti è stato inserito	Gli interventi sono coerenti con il Piano delle Performance adottato il 31/01 che sarà allineato alle indicazioni discendenti dal PNRR entro la futura approvazione del 31/03/2022. Gli interventi sono coerenti con il Piano delle Performance adottato il 31/01 che sarà allineato alle indicazioni discendenti dal PNRR entro la futura approvazione del 31/03/2022.
Chiarire come e in quali tempi si intenda implementare l'inserimento nei documenti di programmazione	
È necessario modificare e/o integrare i Documenti di Programmazione Regionale e/o gli strumenti di pianificazione del singolo Soggetto richiedente?*	No
Indicare quali ed in quali tempi si intenda eseguire l'integrazione	

Sez. II - DESCRIZIONE E CARATTERISTICHE DELL'INTERVENTO - ASPETTI GIURIDICO/AMMINISTRATIVI RELATIVI ALLA APPALTABILITÀ DELL'INTERVENTO

L'Intervento ha ad oggetto beni già acquistati dopo il 1° febbraio 2020 dal Soggetto Richiedente?*	No
Presidio*	
Unità operativa*	
Tipologia*	
Marca*	
Modello*	
Numero matricola*	
Data acquisto*	
Atto attestante l'acquisto* (NOTA : Inserire il numero di delibera di spesa)	
Allegare la documentazione relativa alla delibera d'impegno di spesa	
Data collaudo	
Certificato di collaudo (NOTA: inserire gli estremi della documentazione)	
Allegare la documentazione relativa al certificato di collaudo	



PNRR – MISSIONE 6 SALUTE

M6.C2 – 1.1.2. Ammodernamento del parco tecnologico e digitale ospedaliero (Grandi apparecchiature Sanitarie)



PNRR – MISSIONE 6 SALUTE

M6.C2 – 1.1.2. Ammodernamento del parco tecnologico e digitale ospedaliero (Grandi apparecchiature Sanitarie)

Sez. II - DESCRIZIONE E CARATTERISTICHE DELL'INTERVENTO - QUADRO DEL FABBISOGNO DI SPESA DELL'AZIENDA

A) APPARECCHIATURE	82000
A.1) Importo fornitura	82000
A.2) Importo accessori opzionali	
A.3) Oneri sicurezza non soggetti a ribasso	
A.4) Eventuale smontaggio e smaltimento apparecchiatura da sostituire	
B) LAVORI	0
B.1) Eventuali lavori propedeutici all'installazione (nell'eventualità non si disponga del dato compilare il campo a "0")	0
B.2) Oneri sicurezza non soggetti a ribasso	
C) Somme C	
C.1) Imprevisti	
C.2) Accantonamenti	
C.2.a) Art.113, d.lgs. 50/2016 (incentivo funzioni tecniche interne esclusa la quota del 20% per beni strumentali)	
C.2.b) Spese per commissioni giudicatrici (IVA inclusa)	
C.2.c) Spese per pubblicità e notifiche (ANAC)	
D) IVA totale	
D.1.a) IVA su lavori e imprevisti	
D.1.b) IVA su apparecchiature	
TOTALE GENERALE PROGETTO A+B+C (Inclusa IVA)	82000

Il Soggetto richiedente con la presentazione della presente Scheda attesta la congruità degli importi	Accetto
---	---------

Sez. III - DATI ECONOMICI, FINANZIARI - FONTI DI FINANZIAMENTO DEL PROGETTO

IMPORTO COMPLESSIVO INVESTIMENTO - (Nota: l'importo sarà automaticamente visualizzato in base a quanto imputato nel QUADRO DEL FABBISOGNO DI SPESA DELL'AZIENDA)	82000
FINANZIAMENTO PNRR	82000
Ulteriori fonti di finanziamento?	No
Il Soggetto richiedente dichiara sotto la propria responsabilità che, ai sensi dell'art. 9 del Regolamento (EU) 241/2021, in conformità con quanto indicato dalla circolare del MEF n.33 del 31.12.2021, recante chiarimenti in merito a "Addizionalità, finanziamento complementare e obbligo di assenza del c.d. doppio finanziamento", il sostegno fornito nell'ambito del dispositivo per la ripresa e la resilienza (RRF) in aggiunta al sostegno fornito nell'ambito di altri programmi e strumenti dell'Unione non copre lo stesso costo.	
Indicare le fonti e i rispettivi importi delle eventuali fonti di finanziamento ulteriori rispetto al budget assegnato a valere sul PNRR/FC (indicare la fonte e l'importo in euro separati da #):	



PNRR – MISSIONE 6 SALUTE

M6.C2 – 1.1.2. Ammodernamento del parco tecnologico e digitale ospedaliero (Grandi apparecchiature Sanitarie)

Sez. III - DATI ECONOMICI, FINANZIARI - CRONOPROGRAMMA FINANZIARIO

L'acquisto è in corso?	No
Spesa prevista nell'anno 2020	
Spesa prevista nell'anno 2021	
Spesa prevista nell'anno 2022	0
Spesa prevista nell'anno 2023	82000
Spesa prevista nell'anno 2024	0

RUP

Firmato da
Elena Franchi
USL UMBRIA N. 1 - RUP: FRANCHI ELENA
il 12/05/22 15:09:13

Validatore

Firmato da
Piero Rosi
Regione UMBRIA
il 12/05/22 15:26:35



PNRR – MISSIONE 6 SALUTE

M6.C2 – 1.1.2. Ammodernamento del parco tecnologico e digitale ospedaliero (Grandi apparecchiature Sanitarie)

INFORMAZIONI GENERALI

M6.C2 – 1.1.2. Ammodernamento del parco tecnologico e digitale ospedaliero (Grandi apparecchiature Sanitarie)

La presente scheda è predisposta su indicazioni della Direzione Generale Unità di missione per l'attuazione degli interventi del PNRR del Ministero della Salute

NUMERO GRANDI APPARECCHIATURE

Quante apparecchiature si desidera proporre?*	16
NUMERO TOTALE DI PRESIDI INTERESSATI	7

Sez. I - IDENTIFICAZIONE DELLA REGIONE E DELL'ENTE

Regione	UMBRIA
Soggetto richiedente (l'Ente del sistema sanitario regionale)	USL UMBRIA N. 2 - RUP: MAESTRI PATRIZIA
Indirizzo (Civico, CAP, Località)*	Viale D.Bramante 37, 05100, Terni
Telefono*	07442041
Fax*	07442041
e-mail*	aslumbria2@postacert.umbria.it
Responsabile dell'intervento (il Responsabile Unico del Procedimento)*	Patrizia Maestri
Luogo*	Terni
data di compilazione*	07/02/2022



PNRR – MISSIONE 6 SALUTE

M6.C2 – 1.1.2. Ammodernamento del parco tecnologico e digitale ospedaliero (Grandi apparecchiature Sanitarie)

SCHEDA GRANDE APPARECCHIATURA 1

M6.C2 – 1.1.2. Ammodernamento del parco tecnologico e digitale ospedaliero (Grandi apparecchiature Sanitarie)

Sez. I - IDENTIFICAZIONE DELL'INTERVENTO

Titolo*	Apparecchiature Radiologia
CUP*	F39J22001380006
Data apertura CUP*	17/02/2022
Descrizione apparecchiatura*	SISTEMI RADIOLOGICI FISSI
Importo complessivo intervento - (Nota: l'importo complessivo intervento dovrà corrispondere all'importo generale di progetto del Quadro Economico)*	256700
Presidio* - Inserire il codice NSIS e descrizione del presidio (utilizzare # come separatore, es. 120267#Ospedale Sandro Pertini)	100805#Polo Ospedaliero Spoleto
Unità operativa di destinazione*	Radiologia
Modalità attuative dell'intervento*	Acquisizione tramite procedura centralizzata Consip
Data attivazione (sono ammesse procedure avviate dopo la data del 01 Febbraio 2020)*	

Sez. II - DESCRIZIONE E CARATTERISTICHE DELL'INTERVENTO - TIPOLOGIA DI INTERVENTO

Presidio*	Polo Ospedaliero Spoleto
Unità operativa*	Radiologia
Tipologia*	SISTEMI RADIOLOGICI FISSI
Marca*	GMM
Modello*	OPERA T 90 S
Numero matricola*	31996
Anno di collaudo*	2000
Data di eventuale messa in fuori uso*	31/12/2024
Contratto di manutenzione attivo (Nota: Il contratto di manutenzione è da riferirsi all'apparecchiatura oggetto di sostituzione)*	Si
Data scadenza contratto manutenzione*	31/12/2022

Sez. II - DESCRIZIONE E CARATTERISTICHE DELL'INTERVENTO - DICHIARAZIONE DI COERENZA DELL'INTERVENTO CON GLI OBIETTIVI GENERALI DEL PNRR

<p>Il Soggetto richiedente dichiara sotto la propria responsabilità: di garantire che, ai sensi dell'art. 9 del Regolamento (EU) 241/2021, in conformità con quanto indicato dalla circolare del MEF n.33 del 31.12.2021, recante chiarimenti in merito a "Addizionalità, finanziamento complementare e obbligo di assenza del c.d. doppio finanziamento", in caso di progetti di investimento sostenuti da altri programmi e strumenti dell'Unione, il sostegno fornito nell'ambito del dispositivo per la ripresa e la resilienza (RRF) non copre lo stesso costo; che la realizzazione delle attività progettuali prevede di non arrecare un danno significativo agli obiettivi ambientali, ai sensi dell'articolo 17 del Regolamento (UE) 2020/852; che la realizzazione delle attività progettuali è coerente con i principi e gli obblighi specifici del PNRR relativamente al principio del "Do No Significant Harm" (DNSH) e, ove applicabili, ai principi del Tagging clima e digitale, della parità di genere (Gender Equality), della protezione e valorizzazione dei giovani e del superamento dei divari territoriali; che l'attuazione del progetto prevede il rispetto delle norme comunitarie e nazionali applicabili, ivi incluse quelle in materia di trasparenza, uguaglianza di genere e pari opportunità e tutela dei diversamente abili; che l'attuazione del progetto prevede il rispetto della normativa europea e nazionale applicabile, con particolare riferimento ai principi di parità di trattamento, non discriminazione, trasparenza, proporzionalità e pubblicità; che adotterà misure adeguate volte a rispettare il principio di sana gestione finanziaria secondo quanto disciplinato nel Regolamento finanziario (UE, Euratom) 2018/1046 e nell'art. 22 del Regolamento (UE) 2021/241, in particolare in materia di prevenzione dei conflitti di interessi, delle frodi, della corruzione e di recupero e restituzione dei fondi che sono stati indebitamente assegnati; di disporre delle competenze, risorse e qualifiche professionali, sia tecniche che amministrative, necessarie per portare a termine il progetto e assicurare il raggiungimento di eventuali milestone e target associati; di aver considerato e valutato tutte le condizioni che possono incidere sull'ottenimento e utilizzo del finanziamento a valere sulle risorse dell'Investimento M6.C2 – 1.1.2. Ammodernamento del parco tecnologico e digitale ospedaliero (Grandi apparecchiature Sanitarie) e di averne tenuto conto ai fini dell'elaborazione della proposta progettuale; di essere a conoscenza che</p>	Accetto
--	---------



PNRR – MISSIONE 6 SALUTE

M6.C2 – 1.1.2. Ammodernamento del parco tecnologico e digitale ospedaliero (Grandi apparecchiature Sanitarie)

L'Amministrazione centrale responsabile di intervento si riserva il diritto di procedere d'ufficio a verifiche, anche a campione, in ordine alla veridicità delle dichiarazioni rilasciate in sede di domanda di finanziamento e/o, comunque, nel corso della procedura, ai sensi e per gli effetti della normativa vigente.

Sez. II - DESCRIZIONE E CARATTERISTICHE DELL'INTERVENTO - DICHIARAZIONE DI COERENZA DELL'INTERVENTO CON GLI OBIETTIVI SPECIFICI DELLA MISSIONE DELL'INTERVENTO

Il Soggetto richiedente dichiara sotto la propria responsabilità: Che l'intervento mira alla sostituzione di tecnologie obsolete o fuori uso (vetustà maggiore di 5 anni), concorrendo al raggiungimento del Fabbisogno complessivo di nuove grandi apparecchiature sanitarie individuato in 3133 unità da acquistare, di cui 340 TAC a 128 strati, 190 RMN a 1,5 T, 81 acceleratori lineari, 937 sistemi radiologici fissi, 193 angiografi, 82 gamma camere, 53 gamma camere/TAC, 34 PET/TAC, 295 mammografi e 928 ecotomografi	Accetto
--	---------

Sez. II - DESCRIZIONE E CARATTERISTICHE DELL'INTERVENTO - INQUADRAMENTO PROGRAMMATICO

L'Intervento è coerente con i Documenti di Programmazione Regionale e/o gli strumenti di pianificazione del singolo Soggetto richiedente?*	Si
Specificare in quali documenti è stato inserito	In linea con la Delibera Giunta Regionale Umbria n. 1138 del 17/11/2021 di preadozione del PSR 2021-2025; l'Azienda ha indicato il proprio fabbisogno alla Regione, la quale ha condiviso lo stesso col Ministero. Gli interventi sono coerenti con il Piano delle Performance adottato il 24/01/2022 che sarà allineato alle indicazioni discendenti dal PNRR entro la futura approvazione del 31/03/2022.
Chiarire come e in quali tempi si intenda implementare l'inserimento nei documenti di programmazione	
È necessario modificare e/o integrare i Documenti di Programmazione Regionale e/o gli strumenti di pianificazione del singolo Soggetto richiedente?*	No
Indicare quali ed in quali tempi si intenda eseguire l'integrazione	

Sez. II - DESCRIZIONE E CARATTERISTICHE DELL'INTERVENTO - ASPETTI GIURIDICO/AMMINISTRATIVI RELATIVI ALLA APPALTABILITÀ DELL'INTERVENTO

L'Intervento ha ad oggetto beni già acquistati dopo il 1° febbraio 2020 dal Soggetto Richiedente?*	No
Presidio*	
Unità operativa*	
Tipologia*	
Marca*	
Modello*	
Numero matricola*	
Data acquisto*	
Atto attestante l'acquisto* (NOTA : Inserire il numero di delibera di spesa)	
Allegare la documentazione relativa alla delibera d'impegno di spesa	
Data collaudo	
Certificato di collaudo (NOTA: inserire gli estremi della documentazione)	
Allegare la documentazione relativa al certificato di collaudo	



PNRR – MISSIONE 6 SALUTE

M6.C2 – 1.1.2. Ammodernamento del parco tecnologico e digitale ospedaliero (Grandi apparecchiature Sanitarie)

Gantt interattivo

Cronoprogramma

2022	2023	2024	2025	2026
010203040506070809101112010203040506070809101112010203040506070809101112010203040506070809101112010203040506070809101112				

Approvazione del contratto di sviluppo istituzionale					
Pubblicazione delle gare d'appalto e co...					
Grande attrezzatura sanitaria operativa (3100)					



PNRR – MISSIONE 6 SALUTE

M6.C2 – 1.1.2. Ammodernamento del parco tecnologico e digitale ospedaliero (Grandi apparecchiature Sanitarie)

Sez. II - DESCRIZIONE E CARATTERISTICHE DELL'INTERVENTO - QUADRO DEL FABBISOGNO DI SPESA DELL'AZIENDA

A) APPARECCHIATURE	247700
A.1) Importo fornitura	247700
A.2) Importo accessori opzionali	
A.3) Oneri sicurezza non soggetti a ribasso	
A.4) Eventuale smontaggio e smaltimento apparecchiatura da sostituire	
B) LAVORI	9000
B.1) Eventuali lavori propedeutici all'installazione (nell'eventualità non si disponga del dato compilare il campo a "0")	9000
B.2) Oneri sicurezza non soggetti a ribasso	0
C) Somme C	0
C.1) Imprevisti	
C.2) Accantonamenti	
C.2.a) Art.113, d.lgs. 50/2016 (incentivo funzioni tecniche interne esclusa la quota del 20% per beni strumentali)	
C.2.b) Spese per commissioni giudicatrici (IVA inclusa)	
C.2.c) Spese per pubblicità e notifiche (ANAC)	
D) IVA totale	
D.1.a) IVA su lavori e imprevisti	
D.1.b) IVA su apparecchiature	
TOTALE GENERALE PROGETTO A+B+C (Inclusa IVA)	256700

Il Soggetto richiedente con la presentazione della presente Scheda attesta la congruità degli importi	Accetto
---	---------

Sez. III - DATI ECONOMICI, FINANZIARI - FONTI DI FINANZIAMENTO DEL PROGETTO

IMPORTO COMPLESSIVO INVESTIMENTO - (Nota: l'importo sarà automaticamente visualizzato in base a quanto imputato nel QUADRO DEL FABBISOGNO DI SPESA DELL'AZIENDA)	256700
FINANZIAMENTO PNRR	256700
Ulteriori fonti di finanziamento?	No
Il Soggetto richiedente dichiara sotto la propria responsabilità che, ai sensi dell'art. 9 del Regolamento (EU) 241/2021, in conformità con quanto indicato dalla circolare del MEF n.33 del 31.12.2021, recante chiarimenti in merito a "Addizionalità, finanziamento complementare e obbligo di assenza del c.d. doppio finanziamento", il sostegno fornito nell'ambito del dispositivo per la ripresa e la resilienza (RRF) in aggiunta al sostegno fornito nell'ambito di altri programmi e strumenti dell'Unione non copre lo stesso costo.	
Indicare le fonti e i rispettivi importi delle eventuali fonti di finanziamento ulteriori rispetto al budget assegnato a valere sul PNRR/FC (indicare la fonte e l'importo in euro separati da #):	



PNRR – MISSIONE 6 SALUTE

M6.C2 – 1.1.2. Ammodernamento del parco tecnologico e digitale ospedaliero (Grandi apparecchiature Sanitarie)

Sez. III - DATI ECONOMICI, FINANZIARI - CRONOPROGRAMMA FINANZIARIO

L'acquisto è in corso?	No
Spesa prevista nell'anno 2020	
Spesa prevista nell'anno 2021	
Spesa prevista nell'anno 2022	0
Spesa prevista nell'anno 2023	256700
Spesa prevista nell'anno 2024	0



PNRR – MISSIONE 6 SALUTE

M6.C2 – 1.1.2. Ammodernamento del parco tecnologico e digitale ospedaliero (Grandi apparecchiature Sanitarie)

SCHEDA GRANDE APPARECCHIATURA 2

M6.C2 – 1.1.2. Ammodernamento del parco tecnologico e digitale ospedaliero (Grandi apparecchiature Sanitarie)

Sez. I - IDENTIFICAZIONE DELL'INTERVENTO

Titolo*	Apparecchiature Radiologia
CUP*	F39J22001400006
Data apertura CUP*	17/02/2022
Descrizione apparecchiatura*	SISTEMI RADIOLOGICI FISSI
Importo complessivo intervento - (Nota: l'importo complessivo intervento dovrà corrispondere all'importo generale di progetto del Quadro Economico)*	244000
Presidio* - Inserire il codice NSIS e descrizione del presidio (utilizzare # come separatore, es. 120267#Ospedale Sandro Pertini)	100807#PRESIDIO OSPEDALIERO NARNI AMELIA
Unità operativa di destinazione*	Radiologia
Modalità attuative dell'intervento*	Acquisizione tramite procedura centralizzata Consip
Data attivazione (sono ammesse procedure avviate dopo la data del 01 Febbraio 2020)*	

Sez. II - DESCRIZIONE E CARATTERISTICHE DELL'INTERVENTO - TIPOLOGIA DI INTERVENTO

Presidio*	PRESIDIO OSPEDALIERO NARNI AMELIA
Unità operativa*	Radiologia
Tipologia*	SISTEMI RADIOLOGICI FISSI
Marca*	MECALL
Modello*	UNISTAT L
Numero matricola*	004/2081
Anno di collaudo*	2006
Data di eventuale messa in fuori uso*	31/12/2024
Contratto di manutenzione attivo (Nota: Il contratto di manutenzione è da riferirsi all'apparecchiatura oggetto di sostituzione)*	Si
Data scadenza contratto manutenzione*	31/12/2022

Sez. II - DESCRIZIONE E CARATTERISTICHE DELL'INTERVENTO - DICHIARAZIONE DI COERENZA DELL'INTERVENTO CON GLI OBIETTIVI GENERALI DEL PNRR

<p>Il Soggetto richiedente dichiara sotto la propria responsabilità: di garantire che, ai sensi dell'art. 9 del Regolamento (EU) 241/2021, in conformità con quanto indicato dalla circolare del MEF n.33 del 31.12.2021, recante chiarimenti in merito a "Addizionalità, finanziamento complementare e obbligo di assenza del c.d. doppio finanziamento", in caso di progetti di investimento sostenuti da altri programmi e strumenti dell'Unione, il sostegno fornito nell'ambito del dispositivo per la ripresa e la resilienza (RRF) non copre lo stesso costo; che la realizzazione delle attività progettuali prevede di non arrecare un danno significativo agli obiettivi ambientali, ai sensi dell'articolo 17 del Regolamento (UE) 2020/852; che la realizzazione delle attività progettuali è coerente con i principi e gli obblighi specifici del PNRR relativamente al principio del "Do No Significant Harm" (DNSH) e, ove applicabili, ai principi del Tagging clima e digitale, della parità di genere (Gender Equality), della protezione e valorizzazione dei giovani e del superamento dei divari territoriali; che l'attuazione del progetto prevede il rispetto delle norme comunitarie e nazionali applicabili, ivi incluse quelle in materia di trasparenza, uguaglianza di genere e pari opportunità e tutela dei diversamente abili; che l'attuazione del progetto prevede il rispetto della normativa europea e nazionale applicabile, con particolare riferimento ai principi di parità di trattamento, non discriminazione, trasparenza, proporzionalità e pubblicità; che adotterà misure adeguate volte a rispettare il principio di sana gestione finanziaria secondo quanto disciplinato nel Regolamento finanziario (UE, Euratom) 2018/1046 e nell'art. 22 del Regolamento (UE) 2021/241, in particolare in materia di prevenzione dei conflitti di interessi, delle frodi, della corruzione e di recupero e restituzione dei fondi che sono stati indebitamente assegnati; di disporre delle competenze, risorse e qualifiche professionali, sia tecniche che amministrative, necessarie per portare a termine il progetto e assicurare il raggiungimento di eventuali milestone e target associati; di aver considerato e valutato tutte le condizioni che possono incidere sull'ottenimento e utilizzo del finanziamento a valere sulle risorse dell'Investimento M6.C2 – 1.1.2. Ammodernamento del parco tecnologico e digitale ospedaliero (Grandi apparecchiature Sanitarie) e di averne tenuto conto ai fini dell'elaborazione della proposta progettuale; di essere a conoscenza che</p>	Accetto
--	---------



PNRR – MISSIONE 6 SALUTE

M6.C2 – 1.1.2. Ammodernamento del parco tecnologico e digitale ospedaliero (Grandi apparecchiature Sanitarie)

L'Amministrazione centrale responsabile di intervento si riserva il diritto di procedere d'ufficio a verifiche, anche a campione, in ordine alla veridicità delle dichiarazioni rilasciate in sede di domanda di finanziamento e/o, comunque, nel corso della procedura, ai sensi e per gli effetti della normativa vigente.

Sez. II - DESCRIZIONE E CARATTERISTICHE DELL'INTERVENTO - DICHIARAZIONE DI COERENZA DELL'INTERVENTO CON GLI OBIETTIVI SPECIFICI DELLA MISSIONE DELL'INTERVENTO

Il Soggetto richiedente dichiara sotto la propria responsabilità: Che l'intervento mira alla sostituzione di tecnologie obsolete o fuori uso (vetustà maggiore di 5 anni), concorrendo al raggiungimento del Fabbisogno complessivo di nuove grandi apparecchiature sanitarie individuato in 3133 unità da acquistare, di cui 340 TAC a 128 strati, 190 RMN a 1,5 T, 81 acceleratori lineari, 937 sistemi radiologici fissi, 193 angiografi, 82 gamma camere, 53 gamma camere/TAC, 34 PET/TAC, 295 mammografi e 928 ecotomografi	Accetto
--	---------

Sez. II - DESCRIZIONE E CARATTERISTICHE DELL'INTERVENTO - INQUADRAMENTO PROGRAMMATICO

L'Intervento è coerente con i Documenti di Programmazione Regionale e/o gli strumenti di pianificazione del singolo Soggetto richiedente?*	Si
Specificare in quali documenti è stato inserito	In linea con la Delibera Giunta Regionale Umbria n. 1138 del 17/11/2021 di preadozione del PSR 2021-2025; l'Azienda ha indicato il proprio fabbisogno alla Regione, la quale ha condiviso lo stesso col Ministero. Gli interventi sono coerenti con il Piano delle Performance adottato il 24/01/2022 che sarà allineato alle indicazioni discendenti dal PNRR entro la futura approvazione del 31/03/2022.
Chiarire come e in quali tempi si intenda implementare l'inserimento nei documenti di programmazione	
È necessario modificare e/o integrare i Documenti di Programmazione Regionale e/o gli strumenti di pianificazione del singolo Soggetto richiedente?*	No
Indicare quali ed in quali tempi si intenda eseguire l'integrazione	

Sez. II - DESCRIZIONE E CARATTERISTICHE DELL'INTERVENTO - ASPETTI GIURIDICO/AMMINISTRATIVI RELATIVI ALLA APPALTABILITÀ DELL'INTERVENTO

L'Intervento ha ad oggetto beni già acquistati dopo il 1° febbraio 2020 dal Soggetto Richiedente?*	No
Presidio*	
Unità operativa*	
Tipologia*	
Marca*	
Modello*	
Numero matricola*	
Data acquisto*	
Atto attestante l'acquisto* (NOTA : Inserire il numero di delibera di spesa)	
Allegare la documentazione relativa alla delibera d'impegno di spesa	
Data collaudo	
Certificato di collaudo (NOTA: inserire gli estremi della documentazione)	
Allegare la documentazione relativa al certificato di collaudo	



PNRR – MISSIONE 6 SALUTE

M6.C2 – 1.1.2. Ammodernamento del parco tecnologico e digitale ospedaliero (Grandi apparecchiature Sanitarie)

Gantt interattivo

Cronoprogramma

	2022	2023	2024	2025	2026
	010203040506070809101112010203040506070809101112010203040506070809101112010203040506070809101112010203040506070809101112				
Approvazione del contratto di sviluppo istituzionale	◆				
Pubblicazione delle gare d'appalto e co...	◆				
Grande attrezzatura sanitaria operativa (3100)	◆				



PNRR – MISSIONE 6 SALUTE

M6.C2 – 1.1.2. Ammodernamento del parco tecnologico e digitale ospedaliero (Grandi apparecchiature Sanitarie)

Sez. II - DESCRIZIONE E CARATTERISTICHE DELL'INTERVENTO - QUADRO DEL FABBISOGNO DI SPESA DELL'AZIENDA

A) APPARECCHIATURE	244000
A.1) Importo fornitura	244000
A.2) Importo accessori opzionali	
A.3) Oneri sicurezza non soggetti a ribasso	
A.4) Eventuale smontaggio e smaltimento apparecchiatura da sostituire	
B) LAVORI	0
B.1) Eventuali lavori propedeutici all'installazione (nell'eventualità non si disponga del dato compilare il campo a "0")	
B.2) Oneri sicurezza non soggetti a ribasso	
C) Somme C	
C.1) Imprevisti	
C.2) Accantonamenti	
C.2.a) Art.113, d.lgs. 50/2016 (incentivo funzioni tecniche interne esclusa la quota del 20% per beni strumentali)	
C.2.b) Spese per commissioni giudicatrici (IVA inclusa)	
C.2.c) Spese per pubblicità e notifiche (ANAC)	
D) IVA totale	
D.1.a) IVA su lavori e imprevisti	
D.1.b) IVA su apparecchiature	
TOTALE GENERALE PROGETTO A+B+C (Inclusa IVA)	244000

Il Soggetto richiedente con la presentazione della presente Scheda attesta la congruità degli importi	Accetto
---	---------

Sez. III - DATI ECONOMICI, FINANZIARI - FONTI DI FINANZIAMENTO DEL PROGETTO

IMPORTO COMPLESSIVO INVESTIMENTO - (Nota: l'importo sarà automaticamente visualizzato in base a quanto imputato nel QUADRO DEL FABBISOGNO DI SPESA DELL'AZIENDA)	244000
FINANZIAMENTO PNRR	244000
Ulteriori fonti di finanziamento?	No
Il Soggetto richiedente dichiara sotto la propria responsabilità che, ai sensi dell'art. 9 del Regolamento (EU) 241/2021, in conformità con quanto indicato dalla circolare del MEF n.33 del 31.12.2021, recante chiarimenti in merito a "Addizionalità, finanziamento complementare e obbligo di assenza del c.d. doppio finanziamento", il sostegno fornito nell'ambito del dispositivo per la ripresa e la resilienza (RRF) in aggiunta al sostegno fornito nell'ambito di altri programmi e strumenti dell'Unione non copre lo stesso costo.	
Indicare le fonti e i rispettivi importi delle eventuali fonti di finanziamento ulteriori rispetto al budget assegnato a valere sul PNRR/FC (indicare la fonte e l'importo in euro separati da #):	



PNRR – MISSIONE 6 SALUTE

M6.C2 – 1.1.2. Ammodernamento del parco tecnologico e digitale ospedaliero (Grandi apparecchiature Sanitarie)

Sez. III - DATI ECONOMICI, FINANZIARI - CRONOPROGRAMMA FINANZIARIO

L'acquisto è in corso?	No
Spesa prevista nell'anno 2020	
Spesa prevista nell'anno 2021	
Spesa prevista nell'anno 2022	0
Spesa prevista nell'anno 2023	244000
Spesa prevista nell'anno 2024	0



PNRR – MISSIONE 6 SALUTE

M6.C2 – 1.1.2. Ammodernamento del parco tecnologico e digitale ospedaliero (Grandi apparecchiature Sanitarie)

SCHEMA GRANDE APPARECCHIATURA 3

M6.C2 – 1.1.2. Ammodernamento del parco tecnologico e digitale ospedaliero (Grandi apparecchiature Sanitarie)

Sez. I - IDENTIFICAZIONE DELL'INTERVENTO

Titolo*	Apparecchiature Radiologia
CUP*	F39J22001420006
Data apertura CUP*	17/02/2022
Descrizione apparecchiatura*	SISTEMI RADIOLOGICI FISSI
Importo complessivo intervento - (Nota: l'importo complessivo intervento dovrà corrispondere all'importo generale di progetto del Quadro Economico)*	73200
Presidio* - Inserire il codice NSIS e descrizione del presidio (utilizzare # come separatore; es. 120267#Ospedale Sandro Pertini)	100805#Polo Ospedaliero Spoleto
Unità operativa di destinazione*	Radiologia
Modalità attuative dell'intervento*	Acquisizione tramite procedura centralizzata Consip
Data attivazione (sono ammesse procedure avviate dopo la data del 01 Febbraio 2020)*	

Sez. II - DESCRIZIONE E CARATTERISTICHE DELL'INTERVENTO - TIPOLOGIA DI INTERVENTO

Presidio*	Polo Ospedaliero Spoleto
Unità operativa*	Radiologia
Tipologia*	SISTEMI RADIOLOGICI FISSI
Marca*	PLANMECA
Modello*	PM 2002
Numero matricola*	REC404920
Anno di collaudo*	2001
Data di eventuale messa in fuori uso*	31/12/2024
Contratto di manutenzione attivo (Nota: Il contratto di manutenzione è da riferirsi all'apparecchiatura oggetto di sostituzione)*	Si
Data scadenza contratto manutenzione*	31/12/2022

Sez. II - DESCRIZIONE E CARATTERISTICHE DELL'INTERVENTO - DICHIARAZIONE DI COERENZA DELL'INTERVENTO CON GLI OBIETTIVI GENERALI DEL PNRR

<p>Il Soggetto richiedente dichiara sotto la propria responsabilità: di garantire che, ai sensi dell'art. 9 del Regolamento (EU) 241/2021, in conformità con quanto indicato dalla circolare del MEF n.33 del 31.12.2021, recante chiarimenti in merito a "Addizionalità, finanziamento complementare e obbligo di assenza del c.d. doppio finanziamento", in caso di progetti di investimento sostenuti da altri programmi e strumenti dell'Unione, il sostegno fornito nell'ambito del dispositivo per la ripresa e la resilienza (RRF) non copre lo stesso costo; che la realizzazione delle attività progettuali prevede di non arrecare un danno significativo agli obiettivi ambientali, ai sensi dell'articolo 17 del Regolamento (UE) 2020/852; che la realizzazione delle attività progettuali è coerente con i principi e gli obblighi specifici del PNRR relativamente al principio del "Do No Significant Harm" (DNSH) e, ove applicabili, ai principi del Tagging clima e digitale, della parità di genere (Gender Equality), della protezione e valorizzazione dei giovani e del superamento dei divari territoriali; che l'attuazione del progetto prevede il rispetto delle norme comunitarie e nazionali applicabili, ivi incluse quelle in materia di trasparenza, uguaglianza di genere e pari opportunità e tutela dei diversamente abili; che l'attuazione del progetto prevede il rispetto della normativa europea e nazionale applicabile, con particolare riferimento ai principi di parità di trattamento, non discriminazione, trasparenza, proporzionalità e pubblicità; che adotterà misure adeguate volte a rispettare il principio di sana gestione finanziaria secondo quanto disciplinato nel Regolamento finanziario (UE, Euratom) 2018/1046 e nell'art. 22 del Regolamento (UE) 2021/241, in particolare in materia di prevenzione dei conflitti di interessi, delle frodi, della corruzione e di recupero e restituzione dei fondi che sono stati indebitamente assegnati; di disporre delle competenze, risorse e qualifiche professionali, sia tecniche che amministrative, necessarie per portare a termine il progetto e assicurare il raggiungimento di eventuali milestone e target associati; di aver considerato e valutato tutte le condizioni che possono incidere sull'ottenimento e utilizzo del finanziamento a valere sulle risorse dell'Investimento M6.C2 – 1.1.2. Ammodernamento del parco tecnologico e digitale ospedaliero (Grandi apparecchiature Sanitarie) e di averne tenuto conto ai fini dell'elaborazione della proposta progettuale; di essere a conoscenza che</p>	Accetto
--	---------



PNRR – MISSIONE 6 SALUTE

M6.C2 – 1.1.2. Ammodernamento del parco tecnologico e digitale ospedaliero (Grandi apparecchiature Sanitarie)

L'Amministrazione centrale responsabile di intervento si riserva il diritto di procedere d'ufficio a verifiche, anche a campione, in ordine alla veridicità delle dichiarazioni rilasciate in sede di domanda di finanziamento e/o, comunque, nel corso della procedura, ai sensi e per gli effetti della normativa vigente.

Sez. II - DESCRIZIONE E CARATTERISTICHE DELL'INTERVENTO - DICHIARAZIONE DI COERENZA DELL'INTERVENTO CON GLI OBIETTIVI SPECIFICI DELLA MISSIONE DELL'INTERVENTO

Il Soggetto richiedente dichiara sotto la propria responsabilità: Che l'intervento mira alla sostituzione di tecnologie obsolete o fuori uso (vetustà maggiore di 5 anni), concorrendo al raggiungimento del Fabbisogno complessivo di nuove grandi apparecchiature sanitarie individuato in 3133 unità da acquistare, di cui 340 TAC a 128 strati, 190 RMN a 1,5 T, 81 acceleratori lineari, 937 sistemi radiologici fissi, 193 angiografi, 82 gamma camere, 53 gamma camere/TAC, 34 PET/TAC, 295 mammografi e 928 ecotomografi	Accetto
--	---------

Sez. II - DESCRIZIONE E CARATTERISTICHE DELL'INTERVENTO - INQUADRAMENTO PROGRAMMATICO

L'Intervento è coerente con i Documenti di Programmazione Regionale e/o gli strumenti di pianificazione del singolo Soggetto richiedente?*	Si
Specificare in quali documenti è stato inserito	In linea con la Delibera Giunta Regionale Umbria n. 1138 del 17/11/2021 di preadozione del PSR 2021-2025; l'Azienda ha indicato il proprio fabbisogno alla Regione, la quale ha condiviso lo stesso col Ministero. Gli interventi sono coerenti con il Piano delle Performance adottato il 24/01/2022 che sarà allineato alle indicazioni discendenti dal PNRR entro la futura approvazione del 31/03/2022.
Chiarire come e in quali tempi si intenda implementare l'inserimento nei documenti di programmazione	
È necessario modificare e/o integrare i Documenti di Programmazione Regionale e/o gli strumenti di pianificazione del singolo Soggetto richiedente?*	No
Indicare quali ed in quali tempi si intenda eseguire l'integrazione	

Sez. II - DESCRIZIONE E CARATTERISTICHE DELL'INTERVENTO - ASPETTI GIURIDICO/AMMINISTRATIVI RELATIVI ALLA APPALTABILITA' DELL'INTERVENTO

L'Intervento ha ad oggetto beni già acquistati dopo il 1° febbraio 2020 dal Soggetto Richiedente?*	No
Presidio*	
Unità operativa*	
Tipologia*	
Marca*	
Modello*	
Numero matricola*	
Data acquisto*	
Atto attestante l'acquisto* (NOTA : Inserire il numero di delibera di spesa)	
Allegare la documentazione relativa alla delibera d'impegno di spesa	
Data collaudo	
Certificato di collaudo (NOTA: inserire gli estremi della documentazione)	
Allegare la documentazione relativa al certificato di collaudo	



PNRR – MISSIONE 6 SALUTE

M6.C2 – 1.1.2. Ammodernamento del parco tecnologico e digitale ospedaliero (Grandi apparecchiature Sanitarie)

Gantt interattivo

Cronoprogramma

2022	2023	2024	2025	2026
010203040506070809101112010203040506070809101112010203040506070809101112010203040506070809101112010203040506070809101112				

Approvazione del contratto di sviluppo istituzionale					
Pubblicazione delle gare d'appalto e co...					
Grande attrezzatura sanitaria operativa (3100)					



PNRR – MISSIONE 6 SALUTE

M6.C2 – 1.1.2. Ammodernamento del parco tecnologico e digitale ospedaliero (Grandi apparecchiature Sanitarie)

Sez. II - DESCRIZIONE E CARATTERISTICHE DELL'INTERVENTO - QUADRO DEL FABBISOGNO DI SPESA DELL'AZIENDA

A) APPARECCHIATURE	73200
A.1) Importo fornitura	73200
A.2) Importo accessori opzionali	
A.3) Oneri sicurezza non soggetti a ribasso	
A.4) Eventuale smontaggio e smaltimento apparecchiatura da sostituire	
B) LAVORI	0
B.1) Eventuali lavori propedeutici all'installazione (nell'eventualità non si disponga del dato compilare il campo a "0")	
B.2) Oneri sicurezza non soggetti a ribasso	
C) Somme C	
C.1) Imprevisti	
C.2) Accantonamenti	
C.2.a) Art.113, d.lgs. 50/2016 (incentivo funzioni tecniche interne esclusa la quota del 20% per beni strumentali)	
C.2.b) Spese per commissioni giudicatrici (IVA inclusa)	
C.2.c) Spese per pubblicità e notifiche (ANAC)	
D) IVA totale	
D.1.a) IVA su lavori e imprevisti	
D.1.b) IVA su apparecchiature	
TOTALE GENERALE PROGETTO A+B+C (Inclusa IVA)	73200

Il Soggetto richiedente con la presentazione della presente Scheda attesta la congruità degli importi	Accetto
---	---------

Sez. III - DATI ECONOMICI, FINANZIARI - FONTI DI FINANZIAMENTO DEL PROGETTO

IMPORTO COMPLESSIVO INVESTIMENTO - (Nota: l'importo sarà automaticamente visualizzato in base a quanto imputato nel QUADRO DEL FABBISOGNO DI SPESA DELL'AZIENDA)	73200
FINANZIAMENTO PNRR	73200
Ulteriori fonti di finanziamento?	No
Il Soggetto richiedente dichiara sotto la propria responsabilità che, ai sensi dell'art. 9 del Regolamento (EU) 241/2021, in conformità con quanto indicato dalla circolare del MEF n.33 del 31.12.2021, recante chiarimenti in merito a "Addizionalità, finanziamento complementare e obbligo di assenza del c.d. doppio finanziamento", il sostegno fornito nell'ambito del dispositivo per la ripresa e la resilienza (RRF) in aggiunta al sostegno fornito nell'ambito di altri programmi e strumenti dell'Unione non copre lo stesso costo.	
Indicare le fonti e i rispettivi importi delle eventuali fonti di finanziamento ulteriori rispetto al budget assegnato a valere sul PNRR/FC (indicare la fonte e l'importo in euro separati da #):	



PNRR – MISSIONE 6 SALUTE

M6.C2 – 1.1.2. Ammodernamento del parco tecnologico e digitale ospedaliero (Grandi apparecchiature Sanitarie)

Sez. III - DATI ECONOMICI, FINANZIARI - CRONOPROGRAMMA FINANZIARIO

L'acquisto è in corso?	No
Spesa prevista nell'anno 2020	
Spesa prevista nell'anno 2021	
Spesa prevista nell'anno 2022	0
Spesa prevista nell'anno 2023	73200
Spesa prevista nell'anno 2024	0



PNRR – MISSIONE 6 SALUTE

M6.C2 – 1.1.2. Ammodernamento del parco tecnologico e digitale ospedaliero (Grandi apparecchiature Sanitarie)

SCHEDA GRANDE APPARECCHIATURA 4

M6.C2 – 1.1.2. Ammodernamento del parco tecnologico e digitale ospedaliero (Grandi apparecchiature Sanitarie)

Sez. I - IDENTIFICAZIONE DELL'INTERVENTO

Titolo*	Apparecchiature Radiologia
CUP*	F49J22000880006
Data apertura CUP*	17/02/2022
Descrizione apparecchiatura*	SISTEMI RADIOLOGICI FISSI
Importo complessivo intervento - (Nota: l'importo complessivo intervento dovrà corrispondere all'importo generale di progetto del Quadro Economico)*	256052
Presidio* - Inserire il codice NSIS e descrizione del presidio (utilizzare # come separatore, es. 120267#Ospedale Sandro Pertini)	100806#OSPEDALE SANTA MARIA DELLA STELLA ORVIETO
Unità operativa di destinazione*	Radiologia
Modalità attuative dell'intervento*	Acquisizione tramite procedura centralizzata Consip
Data attivazione (sono ammesse procedure avviate dopo la data del 01 Febbraio 2020)*	

Sez. II - DESCRIZIONE E CARATTERISTICHE DELL'INTERVENTO - TIPOLOGIA DI INTERVENTO

Presidio*	OSPEDALE SANTA MARIA DELLA STELLA ORVIETO
Unità operativa*	Radiologia
Tipologia*	SISTEMI RADIOLOGICI FISSI
Marca*	GMM
Modello*	OPERA T 90 CE
Numero matricola*	24715
Anno di collaudo*	1998
Data di eventuale messa in fuori uso*	31/12/2024
Contratto di manutenzione attivo (Nota: Il contratto di manutenzione è da riferirsi all'apparecchiatura oggetto di sostituzione)*	Si
Data scadenza contratto manutenzione*	31/12/2022

Sez. II - DESCRIZIONE E CARATTERISTICHE DELL'INTERVENTO - DICHIARAZIONE DI COERENZA DELL'INTERVENTO CON GLI OBIETTIVI GENERALI DEL PNRR

<p>Il Soggetto richiedente dichiara sotto la propria responsabilità: di garantire che, ai sensi dell'art. 9 del Regolamento (EU) 241/2021, in conformità con quanto indicato dalla circolare del MEF n.33 del 31.12.2021, recante chiarimenti in merito a "Addizionalità, finanziamento complementare e obbligo di assenza del c.d. doppio finanziamento", in caso di progetti di investimento sostenuti da altri programmi e strumenti dell'Unione, il sostegno fornito nell'ambito del dispositivo per la ripresa e la resilienza (RRF) non copre lo stesso costo; che la realizzazione delle attività progettuali prevede di non arrecare un danno significativo agli obiettivi ambientali, ai sensi dell'articolo 17 del Regolamento (UE) 2020/852; che la realizzazione delle attività progettuali è coerente con i principi e gli obblighi specifici del PNRR relativamente al principio del "Do No Significant Harm" (DNSH) e, ove applicabili, ai principi del Tagging clima e digitale, della parità di genere (Gender Equality), della protezione e valorizzazione dei giovani e del superamento dei divari territoriali; che l'attuazione del progetto prevede il rispetto delle norme comunitarie e nazionali applicabili, ivi incluse quelle in materia di trasparenza, uguaglianza di genere e pari opportunità e tutela dei diversamente abili; che l'attuazione del progetto prevede il rispetto della normativa europea e nazionale applicabile, con particolare riferimento ai principi di parità di trattamento, non discriminazione, trasparenza, proporzionalità e pubblicità; che adotterà misure adeguate volte a rispettare il principio di sana gestione finanziaria secondo quanto disciplinato nel Regolamento finanziario (UE, Euratom) 2018/1046 e nell'art. 22 del Regolamento (UE) 2021/241, in particolare in materia di prevenzione dei conflitti di interessi, delle frodi, della corruzione e di recupero e restituzione dei fondi che sono stati indebitamente assegnati; di disporre delle competenze, risorse e qualifiche professionali, sia tecniche che amministrative, necessarie per portare a termine il progetto e assicurare il raggiungimento di eventuali milestone e target associati; di aver considerato e valutato tutte le condizioni che possono incidere sull'ottenimento e utilizzo del finanziamento a valere sulle risorse dell'Investimento M6.C2 – 1.1.2. Ammodernamento del parco tecnologico e digitale ospedaliero (Grandi apparecchiature Sanitarie) e di averne tenuto conto ai fini dell'elaborazione della proposta progettuale; di essere a conoscenza che</p>	Accetto
--	---------



PNRR – MISSIONE 6 SALUTE

M6.C2 – 1.1.2. Ammodernamento del parco tecnologico e digitale ospedaliero (Grandi apparecchiature Sanitarie)

L'Amministrazione centrale responsabile di intervento si riserva il diritto di procedere d'ufficio a verifiche, anche a campione, in ordine alla veridicità delle dichiarazioni rilasciate in sede di domanda di finanziamento e/o, comunque, nel corso della procedura, ai sensi e per gli effetti della normativa vigente.

Sez. II - DESCRIZIONE E CARATTERISTICHE DELL'INTERVENTO - DICHIARAZIONE DI COERENZA DELL'INTERVENTO CON GLI OBIETTIVI SPECIFICI DELLA MISSIONE DELL'INTERVENTO

Il Soggetto richiedente dichiara sotto la propria responsabilità: Che l'intervento mira alla sostituzione di tecnologie obsolete o fuori uso (vetustà maggiore di 5 anni), concorrendo al raggiungimento del Fabbisogno complessivo di nuove grandi apparecchiature sanitarie individuato in 3133 unità da acquistare, di cui 340 TAC a 128 strati, 190 RMN a 1,5 T, 81 acceleratori lineari, 937 sistemi radiologici fissi, 193 angiografi, 82 gamma camere, 53 gamma camere/TAC, 34 PET/TAC, 295 mammografi e 928 ecotomografi	Accetto
--	---------

Sez. II - DESCRIZIONE E CARATTERISTICHE DELL'INTERVENTO - INQUADRAMENTO PROGRAMMATICO

L'Intervento è coerente con i Documenti di Programmazione Regionale e/o gli strumenti di pianificazione del singolo Soggetto richiedente?*	Si
Specificare in quali documenti è stato inserito	In linea con la Delibera Giunta Regionale Umbria n. 1138 del 17/11/2021 di preadozione del PSR 2021-2025; l'Azienda ha indicato il proprio fabbisogno alla Regione, la quale ha condiviso lo stesso col Ministero. Gli interventi sono coerenti con il Piano delle Performance adottato il 24/01/2022 che sarà allineato alle indicazioni discendenti dal PNRR entro la futura approvazione del 31/03/2022.
Chiarire come e in quali tempi si intenda implementare l'inserimento nei documenti di programmazione	
È necessario modificare e/o integrare i Documenti di Programmazione Regionale e/o gli strumenti di pianificazione del singolo Soggetto richiedente?*	No
Indicare quali ed in quali tempi si intenda eseguire l'integrazione	

Sez. II - DESCRIZIONE E CARATTERISTICHE DELL'INTERVENTO - ASPETTI GIURIDICO/AMMINISTRATIVI RELATIVI ALLA APPALTABILITÀ DELL'INTERVENTO

L'Intervento ha ad oggetto beni già acquistati dopo il 1° febbraio 2020 dal Soggetto Richiedente?*	No
Presidio*	
Unità operativa*	
Tipologia*	
Marca*	
Modello*	
Numero matricola*	
Data acquisto*	
Atto attestante l'acquisto* (NOTA : Inserire il numero di delibera di spesa)	
Allegare la documentazione relativa alla delibera d'impegno di spesa	
Data collaudo	
Certificato di collaudo (NOTA: inserire gli estremi della documentazione)	
Allegare la documentazione relativa al certificato di collaudo	



PNRR – MISSIONE 6 SALUTE

M6.C2 – 1.1.2. Ammodernamento del parco tecnologico e digitale ospedaliero (Grandi apparecchiature Sanitarie)

Gantt interattivo

Cronoprogramma

2022	2023	2024	2025	2026
010203040506070809101112010203040506070809101112010203040506070809101112010203040506070809101112010203040506070809101112				

Approvazione del contratto di sviluppo istituzionale					
Pubblicazione delle gare d'appalto e co...					
Grande attrezzatura sanitaria operativa (3100)					



PNRR – MISSIONE 6 SALUTE

M6.C2 – 1.1.2. Ammodernamento del parco tecnologico e digitale ospedaliero (Grandi apparecchiature Sanitarie)

Sez. II - DESCRIZIONE E CARATTERISTICHE DELL'INTERVENTO - QUADRO DEL FABBISOGNO DI SPESA DELL'AZIENDA

A) APPARECCHIATURE	247700
A.1) Importo fornitura	247700
A.2) Importo accessori opzionali	
A.3) Oneri sicurezza non soggetti a ribasso	
A.4) Eventuale smontaggio e smaltimento apparecchiatura da sostituire	
B) LAVORI	8352
B.1) Eventuali lavori propedeutici all'installazione (nell'eventualità non si disponga del dato compilare il campo a "0")	8352
B.2) Oneri sicurezza non soggetti a ribasso	
C) Somme C	
C.1) Imprevisti	
C.2) Accantonamenti	
C.2.a) Art.113, d.lgs. 50/2016 (incentivo funzioni tecniche interne esclusa la quota del 20% per beni strumentali)	
C.2.b) Spese per commissioni giudicatrici (IVA inclusa)	
C.2.c) Spese per pubblicità e notifiche (ANAC)	
D) IVA totale	
D.1.a) IVA su lavori e imprevisti	
D.1.b) IVA su apparecchiature	
TOTALE GENERALE PROGETTO A+B+C (Inclusa IVA)	256052

Il Soggetto richiedente con la presentazione della presente Scheda attesta la congruità degli importi	Accetto
---	---------

Sez. III - DATI ECONOMICI, FINANZIARI - FONTI DI FINANZIAMENTO DEL PROGETTO

IMPORTO COMPLESSIVO INVESTIMENTO - (Nota: l'importo sarà automaticamente visualizzato in base a quanto imputato nel QUADRO DEL FABBISOGNO DI SPESA DELL'AZIENDA)	256052
FINANZIAMENTO PNRR	256052
Ulteriori fonti di finanziamento?	No
Il Soggetto richiedente dichiara sotto la propria responsabilità che, ai sensi dell'art. 9 del Regolamento (EU) 241/2021, in conformità con quanto indicato dalla circolare del MEF n.33 del 31.12.2021, recante chiarimenti in merito a "Addizionalità, finanziamento complementare e obbligo di assenza del c.d. doppio finanziamento", il sostegno fornito nell'ambito del dispositivo per la ripresa e la resilienza (RRF) in aggiunta al sostegno fornito nell'ambito di altri programmi e strumenti dell'Unione non copre lo stesso costo.	
Indicare le fonti e i rispettivi importi delle eventuali fonti di finanziamento ulteriori rispetto al budget assegnato a valere sul PNRR/FC (indicare la fonte e l'importo in euro separati da #):	



PNRR – MISSIONE 6 SALUTE

M6.C2 – 1.1.2. Ammodernamento del parco tecnologico e digitale ospedaliero (Grandi apparecchiature Sanitarie)

Sez. III - DATI ECONOMICI, FINANZIARI - CRONOPROGRAMMA FINANZIARIO

L'acquisto è in corso?	No
Spesa prevista nell'anno 2020	
Spesa prevista nell'anno 2021	
Spesa prevista nell'anno 2022	0
Spesa prevista nell'anno 2023	256052
Spesa prevista nell'anno 2024	0



PNRR – MISSIONE 6 SALUTE

M6.C2 – 1.1.2. Ammodernamento del parco tecnologico e digitale ospedaliero (Grandi apparecchiature Sanitarie)

SCHEMA GRANDE APPARECCHIATURA 5

M6.C2 – 1.1.2. Ammodernamento del parco tecnologico e digitale ospedaliero (Grandi apparecchiature Sanitarie)

Sez. I - IDENTIFICAZIONE DELL'INTERVENTO

Titolo*	Apparecchiature Radiologia
CUP*	F69J22001250006
Data apertura CUP*	17/02/2022
Descrizione apparecchiatura*	SISTEMI RADIOLOGICI FISSI
Importo complessivo intervento - (Nota: l'importo complessivo intervento dovrà corrispondere all'importo generale di progetto del Quadro Economico)*	256200
Presidio* - Inserire il codice NSIS e descrizione del presidio (utilizzare # come separatore; es. 120267#Ospedale Sandro Pertini)	100809#POLO OSPEDALIERO FOLIGNO
Unità operativa di destinazione*	Radiologia
Modalità attuative dell'intervento*	Acquisizione tramite procedura centralizzata Consip
Data attivazione (sono ammesse procedure avviate dopo la data del 01 Febbraio 2020)*	

Sez. II - DESCRIZIONE E CARATTERISTICHE DELL'INTERVENTO - TIPOLOGIA DI INTERVENTO

Presidio*	POLO OSPEDALIERO FOLIGNO
Unità operativa*	Radiologia
Tipologia*	SISTEMI RADIOLOGICI FISSI
Marca*	PHILIPS
Modello*	DIAGNOSTIC ELEVA
Numero matricola*	251 IT55508801
Anno di collaudo*	2006
Data di eventuale messa in fuori uso*	31/12/2024
Contratto di manutenzione attivo (Nota: Il contratto di manutenzione è da riferirsi all'apparecchiatura oggetto di sostituzione)*	Si
Data scadenza contratto manutenzione*	31/12/2021

Sez. II - DESCRIZIONE E CARATTERISTICHE DELL'INTERVENTO - DICHIARAZIONE DI COERENZA DELL'INTERVENTO CON GLI OBIETTIVI GENERALI DEL PNRR

<p>Il Soggetto richiedente dichiara sotto la propria responsabilità: di garantire che, ai sensi dell'art. 9 del Regolamento (EU) 241/2021, in conformità con quanto indicato dalla circolare del MEF n.33 del 31.12.2021, recante chiarimenti in merito a "Addizionalità, finanziamento complementare e obbligo di assenza del c.d. doppio finanziamento", in caso di progetti di investimento sostenuti da altri programmi e strumenti dell'Unione, il sostegno fornito nell'ambito del dispositivo per la ripresa e la resilienza (RRF) non copre lo stesso costo; che la realizzazione delle attività progettuali prevede di non arrecare un danno significativo agli obiettivi ambientali, ai sensi dell'articolo 17 del Regolamento (UE) 2020/852; che la realizzazione delle attività progettuali è coerente con i principi e gli obblighi specifici del PNRR relativamente al principio del "Do No Significant Harm" (DNSH) e, ove applicabili, ai principi del Tagging clima e digitale, della parità di genere (Gender Equality), della protezione e valorizzazione dei giovani e del superamento dei divari territoriali; che l'attuazione del progetto prevede il rispetto delle norme comunitarie e nazionali applicabili, ivi incluse quelle in materia di trasparenza, uguaglianza di genere e pari opportunità e tutela dei diversamente abili; che l'attuazione del progetto prevede il rispetto della normativa europea e nazionale applicabile, con particolare riferimento ai principi di parità di trattamento, non discriminazione, trasparenza, proporzionalità e pubblicità; che adotterà misure adeguate volte a rispettare il principio di sana gestione finanziaria secondo quanto disciplinato nel Regolamento finanziario (UE, Euratom) 2018/1046 e nell'art. 22 del Regolamento (UE) 2021/241, in particolare in materia di prevenzione dei conflitti di interessi, delle frodi, della corruzione e di recupero e restituzione dei fondi che sono stati indebitamente assegnati; di disporre delle competenze, risorse e qualifiche professionali, sia tecniche che amministrative, necessarie per portare a termine il progetto e assicurare il raggiungimento di eventuali milestone e target associati; di aver considerato e valutato tutte le condizioni che possono incidere sull'ottenimento e utilizzo del finanziamento a valere sulle risorse dell'Investimento M6.C2 – 1.1.2. Ammodernamento del parco tecnologico e digitale ospedaliero (Grandi apparecchiature Sanitarie) e di averne tenuto conto ai fini dell'elaborazione della proposta progettuale; di essere a conoscenza che</p>	Accetto
--	---------



PNRR – MISSIONE 6 SALUTE

M6.C2 – 1.1.2. Ammodernamento del parco tecnologico e digitale ospedaliero (Grandi apparecchiature Sanitarie)

L'Amministrazione centrale responsabile di intervento si riserva il diritto di procedere d'ufficio a verifiche, anche a campione, in ordine alla veridicità delle dichiarazioni rilasciate in sede di domanda di finanziamento e/o, comunque, nel corso della procedura, ai sensi e per gli effetti della normativa vigente.

Sez. II - DESCRIZIONE E CARATTERISTICHE DELL'INTERVENTO - DICHIARAZIONE DI COERENZA DELL'INTERVENTO CON GLI OBIETTIVI SPECIFICI DELLA MISSIONE DELL'INTERVENTO

Il Soggetto richiedente dichiara sotto la propria responsabilità: Che l'intervento mira alla sostituzione di tecnologie obsolete o fuori uso (vetustà maggiore di 5 anni), concorrendo al raggiungimento del Fabbisogno complessivo di nuove grandi apparecchiature sanitarie individuato in 3133 unità da acquistare, di cui 340 TAC a 128 strati, 190 RMN a 1,5 T, 81 acceleratori lineari, 937 sistemi radiologici fissi, 193 angiografi, 82 gamma camere, 53 gamma camere/TAC, 34 PET/TAC, 295 mammografi e 928 ecotomografi	Accetto
--	---------

Sez. II - DESCRIZIONE E CARATTERISTICHE DELL'INTERVENTO - INQUADRAMENTO PROGRAMMATICO

L'Intervento è coerente con i Documenti di Programmazione Regionale e/o gli strumenti di pianificazione del singolo Soggetto richiedente?*	Si
Specificare in quali documenti è stato inserito	In linea con la Delibera Giunta Regionale Umbria n. 1138 del 17/11/2021 di preadozione del PSR 2021-2025; l'Azienda ha indicato il proprio fabbisogno alla Regione, la quale ha condiviso lo stesso col Ministero. Gli interventi sono coerenti con il Piano delle Performance adottato il 24/01/2022 che sarà allineato alle indicazioni discendenti dal PNRR entro la futura approvazione del 31/03/2022.
Chiarire come e in quali tempi si intenda implementare l'inserimento nei documenti di programmazione	
È necessario modificare e/o integrare i Documenti di Programmazione Regionale e/o gli strumenti di pianificazione del singolo Soggetto richiedente?*	No
Indicare quali ed in quali tempi si intenda eseguire l'integrazione	

Sez. II - DESCRIZIONE E CARATTERISTICHE DELL'INTERVENTO - ASPETTI GIURIDICO/AMMINISTRATIVI RELATIVI ALLA APPALTABILITÀ DELL'INTERVENTO

L'Intervento ha ad oggetto beni già acquistati dopo il 1° febbraio 2020 dal Soggetto Richiedente?*	No
Presidio*	
Unità operativa*	
Tipologia*	
Marca*	
Modello*	
Numero matricola*	
Data acquisto*	
Atto attestante l'acquisto* (NOTA : Inserire il numero di delibera di spesa)	
Allegare la documentazione relativa alla delibera d'impegno di spesa	
Data collaudo	
Certificato di collaudo (NOTA: inserire gli estremi della documentazione)	
Allegare la documentazione relativa al certificato di collaudo	



PNRR – MISSIONE 6 SALUTE

M6.C2 – 1.1.2. Ammodernamento del parco tecnologico e digitale ospedaliero (Grandi apparecchiature Sanitarie)

Gantt interattivo

Cronoprogramma

2022	2023	2024	2025	2026
010203040506070809101112010203040506070809101112010203040506070809101112010203040506070809101112010203040506070809101112				

Approvazione del contratto di sviluppo istituzionale					
Pubblicazione delle gare d'appalto e co...					
Grande attrezzatura sanitaria operativa (3100)					



PNRR – MISSIONE 6 SALUTE

M6.C2 – 1.1.2. Ammodernamento del parco tecnologico e digitale ospedaliero (Grandi apparecchiature Sanitarie)

Sez. II - DESCRIZIONE E CARATTERISTICHE DELL'INTERVENTO - QUADRO DEL FABBISOGNO DI SPESA DELL'AZIENDA

A) APPARECCHIATURE	247700
A.1) Importo fornitura	247700
A.2) Importo accessori opzionali	
A.3) Oneri sicurezza non soggetti a ribasso	
A.4) Eventuale smontaggio e smaltimento apparecchiatura da sostituire	
B) LAVORI	8500
B.1) Eventuali lavori propedeutici all'installazione (nell'eventualità non si disponga del dato compilare il campo a "0")	8500
B.2) Oneri sicurezza non soggetti a ribasso	
C) Somme C	
C.1) Imprevisti	
C.2) Accantonamenti	
C.2.a) Art.113, d.lgs. 50/2016 (incentivo funzioni tecniche interne esclusa la quota del 20% per beni strumentali)	
C.2.b) Spese per commissioni giudicatrici (IVA inclusa)	
C.2.c) Spese per pubblicità e notifiche (ANAC)	
D) IVA totale	
D.1.a) IVA su lavori e imprevisti	
D.1.b) IVA su apparecchiature	
TOTALE GENERALE PROGETTO A+B+C (Inclusa IVA)	256200

Il Soggetto richiedente con la presentazione della presente Scheda attesta la congruità degli importi	Accetto
---	---------

Sez. III - DATI ECONOMICI, FINANZIARI - FONTI DI FINANZIAMENTO DEL PROGETTO

IMPORTO COMPLESSIVO INVESTIMENTO - (Nota: l'importo sarà automaticamente visualizzato in base a quanto imputato nel QUADRO DEL FABBISOGNO DI SPESA DELL'AZIENDA)	256200
FINANZIAMENTO PNRR	256200
Ulteriori fonti di finanziamento?	No
Il Soggetto richiedente dichiara sotto la propria responsabilità che, ai sensi dell'art. 9 del Regolamento (EU) 241/2021, in conformità con quanto indicato dalla circolare del MEF n.33 del 31.12.2021, recante chiarimenti in merito a "Addizionalità, finanziamento complementare e obbligo di assenza del c.d. doppio finanziamento", il sostegno fornito nell'ambito del dispositivo per la ripresa e la resilienza (RRF) in aggiunta al sostegno fornito nell'ambito di altri programmi e strumenti dell'Unione non copre lo stesso costo.	
Indicare le fonti e i rispettivi importi delle eventuali fonti di finanziamento ulteriori rispetto al budget assegnato a valere sul PNRR/FC (indicare la fonte e l'importo in euro separati da #):	



PNRR – MISSIONE 6 SALUTE

M6.C2 – 1.1.2. Ammodernamento del parco tecnologico e digitale ospedaliero (Grandi apparecchiature Sanitarie)

Sez. III - DATI ECONOMICI, FINANZIARI - CRONOPROGRAMMA FINANZIARIO

L'acquisto è in corso?	No
Spesa prevista nell'anno 2020	
Spesa prevista nell'anno 2021	
Spesa prevista nell'anno 2022	0
Spesa prevista nell'anno 2023	0
Spesa prevista nell'anno 2024	256200



PNRR – MISSIONE 6 SALUTE

M6.C2 – 1.1.2. Ammodernamento del parco tecnologico e digitale ospedaliero (Grandi apparecchiature Sanitarie)

SCHEMA GRANDE APPARECCHIATURA 6

M6.C2 – 1.1.2. Ammodernamento del parco tecnologico e digitale ospedaliero (Grandi apparecchiature Sanitarie)

Sez. I - IDENTIFICAZIONE DELL'INTERVENTO

Titolo*	Apparecchiature Radiologia
CUP*	F69J22001260006
Data apertura CUP*	17/02/2022
Descrizione apparecchiatura*	SISTEMI RADIOLOGICI FISSI
Importo complessivo intervento - (Nota: l'importo complessivo intervento dovrà corrispondere all'importo generale di progetto del Quadro Economico)*	280600
Presidio* - Inserire il codice NSIS e descrizione del presidio (utilizzare # come separatore; es. 120267#Ospedale Sandro Pertini)	100809#POLO OSPEDALIERO FOLIGNO
Unità operativa di destinazione*	Radiologia
Modalità attuative dell'intervento*	Acquisizione tramite procedura centralizzata Consip
Data attivazione (sono ammesse procedure avviate dopo la data del 01 Febbraio 2020)*	

Sez. II - DESCRIZIONE E CARATTERISTICHE DELL'INTERVENTO - TIPOLOGIA DI INTERVENTO

Presidio*	POLO OSPEDALIERO FOLIGNO
Unità operativa*	Radiologia
Tipologia*	SISTEMI RADIOLOGICI FISSI
Marca*	PHILIPS
Modello*	DIAGNOSTIC CS
Numero matricola*	289754/SN05001044 IT55508802 51038613 5001053
Anno di collaudo*	2006
Data di eventuale messa in fuori uso*	31/12/2024
Contratto di manutenzione attivo (Nota: Il contratto di manutenzione è da riferirsi all'apparecchiatura oggetto di sostituzione)*	Si
Data scadenza contratto manutenzione*	31/12/2021

Sez. II - DESCRIZIONE E CARATTERISTICHE DELL'INTERVENTO - DICHIARAZIONE DI COERENZA DELL'INTERVENTO CON GLI OBIETTIVI GENERALI DEL PNRR

<p>Il Soggetto richiedente dichiara sotto la propria responsabilità: di garantire che, ai sensi dell'art. 9 del Regolamento (EU) 241/2021, in conformità con quanto indicato dalla circolare del MEF n.33 del 31.12.2021, recante chiarimenti in merito a "Addizionalità, finanziamento complementare e obbligo di assenza del c.d. doppio finanziamento", in caso di progetti di investimento sostenuti da altri programmi e strumenti dell'Unione, il sostegno fornito nell'ambito del dispositivo per la ripresa e la resilienza (RRF) non copre lo stesso costo; che la realizzazione delle attività progettuali prevede di non arrecare un danno significativo agli obiettivi ambientali, ai sensi dell'articolo 17 del Regolamento (UE) 2020/852; che la realizzazione delle attività progettuali è coerente con i principi e gli obblighi specifici del PNRR relativamente al principio del "Do No Significant Harm" (DNSH) e, ove applicabili, ai principi del Tagging clima e digitale, della parità di genere (Gender Equality), della protezione e valorizzazione dei giovani e del superamento dei divari territoriali; che l'attuazione del progetto prevede il rispetto delle norme comunitarie e nazionali applicabili, ivi incluse quelle in materia di trasparenza, uguaglianza di genere e pari opportunità e tutela dei diversamente abili; che l'attuazione del progetto prevede il rispetto della normativa europea e nazionale applicabile, con particolare riferimento ai principi di parità di trattamento, non discriminazione, trasparenza, proporzionalità e pubblicità; che adotterà misure adeguate volte a rispettare il principio di sana gestione finanziaria secondo quanto disciplinato nel Regolamento finanziario (UE, Euratom) 2018/1046 e nell'art. 22 del Regolamento (UE) 2021/241, in particolare in materia di prevenzione dei conflitti di interessi, delle frodi, della corruzione e di recupero e restituzione dei fondi che sono stati indebitamente assegnati; di disporre delle competenze, risorse e qualifiche professionali, sia tecniche che amministrative, necessarie per portare a termine il progetto e assicurare il raggiungimento di eventuali milestone e target associati; di aver considerato e valutato tutte le condizioni che possono incidere sull'ottenimento e utilizzo del finanziamento a valere sulle risorse dell'Investimento M6.C2 – 1.1.2. Ammodernamento del parco tecnologico e digitale ospedaliero (Grandi apparecchiature Sanitarie) e di averne tenuto conto ai fini dell'elaborazione della proposta progettuale; di essere a conoscenza che</p>	Accetto
--	---------



PNRR – MISSIONE 6 SALUTE

M6.C2 – 1.1.2. Ammodernamento del parco tecnologico e digitale ospedaliero (Grandi apparecchiature Sanitarie)

L'Amministrazione centrale responsabile di intervento si riserva il diritto di procedere d'ufficio a verifiche, anche a campione, in ordine alla veridicità delle dichiarazioni rilasciate in sede di domanda di finanziamento e/o, comunque, nel corso della procedura, ai sensi e per gli effetti della normativa vigente.

Sez. II - DESCRIZIONE E CARATTERISTICHE DELL'INTERVENTO - DICHIARAZIONE DI COERENZA DELL'INTERVENTO CON GLI OBIETTIVI SPECIFICI DELLA MISSIONE DELL'INTERVENTO

Il Soggetto richiedente dichiara sotto la propria responsabilità: Che l'intervento mira alla sostituzione di tecnologie obsolete o fuori uso (vetustà maggiore di 5 anni), concorrendo al raggiungimento del Fabbisogno complessivo di nuove grandi apparecchiature sanitarie individuato in 3133 unità da acquistare, di cui 340 TAC a 128 strati, 190 RMN a 1,5 T, 81 acceleratori lineari, 937 sistemi radiologici fissi, 193 angiografi, 82 gamma camere, 53 gamma camere/TAC, 34 PET/TAC, 295 mammografi e 928 ecotomografi	Accetto
--	---------

Sez. II - DESCRIZIONE E CARATTERISTICHE DELL'INTERVENTO - INQUADRAMENTO PROGRAMMATICO

L'Intervento è coerente con i Documenti di Programmazione Regionale e/o gli strumenti di pianificazione del singolo Soggetto richiedente?*	Si
Specificare in quali documenti è stato inserito	In linea con la Delibera Giunta Regionale Umbria n. 1138 del 17/11/2021 di preadozione del PSR 2021-2025; l'Azienda ha indicato il proprio fabbisogno alla Regione, la quale ha condiviso lo stesso col Ministero. Gli interventi sono coerenti con il Piano delle Performance adottato il 24/01/2022 che sarà allineato alle indicazioni discendenti dal PNRR entro la futura approvazione del 31/03/2022.
Chiarire come e in quali tempi si intenda implementare l'inserimento nei documenti di programmazione	
È necessario modificare e/o integrare i Documenti di Programmazione Regionale e/o gli strumenti di pianificazione del singolo Soggetto richiedente?*	No
Indicare quali ed in quali tempi si intenda eseguire l'integrazione	

Sez. II - DESCRIZIONE E CARATTERISTICHE DELL'INTERVENTO - ASPETTI GIURIDICO/AMMINISTRATIVI RELATIVI ALLA APPALTABILITA' DELL'INTERVENTO

L'Intervento ha ad oggetto beni già acquistati dopo il 1° febbraio 2020 dal Soggetto Richiedente?*	No
Presidio*	
Unità operativa*	
Tipologia*	
Marca*	
Modello*	
Numero matricola*	
Data acquisto*	
Atto attestante l'acquisto* (NOTA : Inserire il numero di delibera di spesa)	
Allegare la documentazione relativa alla delibera d'impegno di spesa	
Data collaudo	
Certificato di collaudo (NOTA: inserire gli estremi della documentazione)	
Allegare la documentazione relativa al certificato di collaudo	



PNRR – MISSIONE 6 SALUTE

M6.C2 – 1.1.2. Ammodernamento del parco tecnologico e digitale ospedaliero (Grandi apparecchiature Sanitarie)

Gantt interattivo

Cronoprogramma

2022	2023	2024	2025	2026
010203040506070809101112010203040506070809101112010203040506070809101112010203040506070809101112010203040506070809101112				

Approvazione del contratto di sviluppo istituzionale					
Pubblicazione delle gare d'appalto e co...					
Grande attrezzatura sanitaria operativa (3100)					



PNRR – MISSIONE 6 SALUTE

M6.C2 – 1.1.2. Ammodernamento del parco tecnologico e digitale ospedaliero (Grandi apparecchiature Sanitarie)

Sez. II - DESCRIZIONE E CARATTERISTICHE DELL'INTERVENTO - QUADRO DEL FABBISOGNO DI SPESA DELL'AZIENDA

A) APPARECCHIATURE	280600
A.1) Importo fornitura	280600
A.2) Importo accessori opzionali	
A.3) Oneri sicurezza non soggetti a ribasso	
A.4) Eventuale smontaggio e smaltimento apparecchiatura da sostituire	
B) LAVORI	0
B.1) Eventuali lavori propedeutici all'installazione (nell'eventualità non si disponga del dato compilare il campo a "0")	
B.2) Oneri sicurezza non soggetti a ribasso	
C) Somme C	
C.1) Imprevisti	
C.2) Accantonamenti	
C.2.a) Art.113, d.lgs. 50/2016 (incentivo funzioni tecniche interne esclusa la quota del 20% per beni strumentali)	
C.2.b) Spese per commissioni giudicatrici (IVA inclusa)	
C.2.c) Spese per pubblicità e notifiche (ANAC)	
D) IVA totale	
D.1.a) IVA su lavori e imprevisti	
D.1.b) IVA su apparecchiature	
TOTALE GENERALE PROGETTO A+B+C (Inclusa IVA)	280600

Il Soggetto richiedente con la presentazione della presente Scheda attesta la congruità degli importi	Accetto
---	---------

Sez. III - DATI ECONOMICI, FINANZIARI - FONTI DI FINANZIAMENTO DEL PROGETTO

IMPORTO COMPLESSIVO INVESTIMENTO - (Nota: l'importo sarà automaticamente visualizzato in base a quanto imputato nel QUADRO DEL FABBISOGNO DI SPESA DELL'AZIENDA)	280600
FINANZIAMENTO PNRR	280600
Ulteriori fonti di finanziamento?	No
Il Soggetto richiedente dichiara sotto la propria responsabilità che, ai sensi dell'art. 9 del Regolamento (EU) 241/2021, in conformità con quanto indicato dalla circolare del MEF n.33 del 31.12.2021, recante chiarimenti in merito a "Addizionalità, finanziamento complementare e obbligo di assenza del c.d. doppio finanziamento", il sostegno fornito nell'ambito del dispositivo per la ripresa e la resilienza (RRF) in aggiunta al sostegno fornito nell'ambito di altri programmi e strumenti dell'Unione non copre lo stesso costo.	
Indicare le fonti e i rispettivi importi delle eventuali fonti di finanziamento ulteriori rispetto al budget assegnato a valere sul PNRR/FC (indicare la fonte e l'importo in euro separati da #):	



PNRR – MISSIONE 6 SALUTE

M6.C2 – 1.1.2. Ammodernamento del parco tecnologico e digitale ospedaliero (Grandi apparecchiature Sanitarie)

Sez. III - DATI ECONOMICI, FINANZIARI - CRONOPROGRAMMA FINANZIARIO

L'acquisto è in corso?	No
Spesa prevista nell'anno 2020	
Spesa prevista nell'anno 2021	
Spesa prevista nell'anno 2022	0
Spesa prevista nell'anno 2023	0
Spesa prevista nell'anno 2024	280600



PNRR – MISSIONE 6 SALUTE

M6.C2 – 1.1.2. Ammodernamento del parco tecnologico e digitale ospedaliero (Grandi apparecchiature Sanitarie)

SCHEDA GRANDE APPARECCHIATURA 7

M6.C2 – 1.1.2. Ammodernamento del parco tecnologico e digitale ospedaliero (Grandi apparecchiature Sanitarie)

Sez. I - IDENTIFICAZIONE DELL'INTERVENTO

Titolo*	Apparecchiature Radiologia
CUP*	F39J22001430006
Data apertura CUP*	17/02/2022
Descrizione apparecchiatura*	SISTEMI RADIOLOGICI FISSI
Importo complessivo intervento - (Nota: l'importo complessivo intervento dovrà corrispondere all'importo generale di progetto del Quadro Economico)*	256200
Presidio* - Inserire il codice NSIS e descrizione del presidio (utilizzare # come separatore; es. 120267#Ospedale Sandro Pertini)	100807#PRESIDIO OSPEDALIERO NARNI AMELIA
Unità operativa di destinazione*	Radiologia
Modalità attuative dell'intervento*	Acquisizione tramite procedura centralizzata Consip
Data attivazione (sono ammesse procedure avviate dopo la data del 01 Febbraio 2020)*	

Sez. II - DESCRIZIONE E CARATTERISTICHE DELL'INTERVENTO - TIPOLOGIA DI INTERVENTO

Presidio*	PRESIDIO OSPEDALIERO NARNI AMELIA
Unità operativa*	Radiologia
Tipologia*	SISTEMI RADIOLOGICI FISSI
Marca*	GMM
Modello*	OPERA T 90 S
Numero matricola*	18595
Anno di collaudo*	2001
Data di eventuale messa in fuori uso*	31/12/2024
Contratto di manutenzione attivo (Nota: Il contratto di manutenzione è da riferirsi all'apparecchiatura oggetto di sostituzione)*	Si
Data scadenza contratto manutenzione*	31/12/2021

Sez. II - DESCRIZIONE E CARATTERISTICHE DELL'INTERVENTO - DICHIARAZIONE DI COERENZA DELL'INTERVENTO CON GLI OBIETTIVI GENERALI DEL PNRR

<p>Il Soggetto richiedente dichiara sotto la propria responsabilità: di garantire che, ai sensi dell'art. 9 del Regolamento (EU) 241/2021, in conformità con quanto indicato dalla circolare del MEF n.33 del 31.12.2021, recante chiarimenti in merito a "Addizionalità, finanziamento complementare e obbligo di assenza del c.d. doppio finanziamento", in caso di progetti di investimento sostenuti da altri programmi e strumenti dell'Unione, il sostegno fornito nell'ambito del dispositivo per la ripresa e la resilienza (RRF) non copre lo stesso costo; che la realizzazione delle attività progettuali prevede di non arrecare un danno significativo agli obiettivi ambientali, ai sensi dell'articolo 17 del Regolamento (UE) 2020/852; che la realizzazione delle attività progettuali è coerente con i principi e gli obblighi specifici del PNRR relativamente al principio del "Do No Significant Harm" (DNSH) e, ove applicabili, ai principi del Tagging clima e digitale, della parità di genere (Gender Equality), della protezione e valorizzazione dei giovani e del superamento dei divari territoriali; che l'attuazione del progetto prevede il rispetto delle norme comunitarie e nazionali applicabili, ivi incluse quelle in materia di trasparenza, uguaglianza di genere e pari opportunità e tutela dei diversamente abili; che l'attuazione del progetto prevede il rispetto della normativa europea e nazionale applicabile, con particolare riferimento ai principi di parità di trattamento, non discriminazione, trasparenza, proporzionalità e pubblicità; che adotterà misure adeguate volte a rispettare il principio di sana gestione finanziaria secondo quanto disciplinato nel Regolamento finanziario (UE, Euratom) 2018/1046 e nell'art. 22 del Regolamento (UE) 2021/241, in particolare in materia di prevenzione dei conflitti di interessi, delle frodi, della corruzione e di recupero e restituzione dei fondi che sono stati indebitamente assegnati; di disporre delle competenze, risorse e qualifiche professionali, sia tecniche che amministrative, necessarie per portare a termine il progetto e assicurare il raggiungimento di eventuali milestone e target associati; di aver considerato e valutato tutte le condizioni che possono incidere sull'ottenimento e utilizzo del finanziamento a valere sulle risorse dell'Investimento M6.C2 – 1.1.2. Ammodernamento del parco tecnologico e digitale ospedaliero (Grandi apparecchiature Sanitarie) e di averne tenuto conto ai fini dell'elaborazione della proposta progettuale; di essere a conoscenza che</p>	Accetto
--	---------



PNRR – MISSIONE 6 SALUTE

M6.C2 – 1.1.2. Ammodernamento del parco tecnologico e digitale ospedaliero (Grandi apparecchiature Sanitarie)

L'Amministrazione centrale responsabile di intervento si riserva il diritto di procedere d'ufficio a verifiche, anche a campione, in ordine alla veridicità delle dichiarazioni rilasciate in sede di domanda di finanziamento e/o, comunque, nel corso della procedura, ai sensi e per gli effetti della normativa vigente.

Sez. II - DESCRIZIONE E CARATTERISTICHE DELL'INTERVENTO - DICHIARAZIONE DI COERENZA DELL'INTERVENTO CON GLI OBIETTIVI SPECIFICI DELLA MISSIONE DELL'INTERVENTO

Il Soggetto richiedente dichiara sotto la propria responsabilità: Che l'intervento mira alla sostituzione di tecnologie obsolete o fuori uso (vetustà maggiore di 5 anni), concorrendo al raggiungimento del Fabbisogno complessivo di nuove grandi apparecchiature sanitarie individuato in 3133 unità da acquistare, di cui 340 TAC a 128 strati, 190 RMN a 1,5 T, 81 acceleratori lineari, 937 sistemi radiologici fissi, 193 angiografi, 82 gamma camere, 53 gamma camere/TAC, 34 PET/TAC, 295 mammografi e 928 ecotomografi	Accetto
--	---------

Sez. II - DESCRIZIONE E CARATTERISTICHE DELL'INTERVENTO - INQUADRAMENTO PROGRAMMATICO

L'Intervento è coerente con i Documenti di Programmazione Regionale e/o gli strumenti di pianificazione del singolo Soggetto richiedente?*	Si
Specificare in quali documenti è stato inserito	In linea con la Delibera Giunta Regionale Umbria n. 1138 del 17/11/2021 di preadozione del PSR 2021-2025; l'Azienda ha indicato il proprio fabbisogno alla Regione, la quale ha condiviso lo stesso col Ministero. Gli interventi sono coerenti con il Piano delle Performance adottato il 24/01/2022 che sarà allineato alle indicazioni discendenti dal PNRR entro la futura approvazione del 31/03/2022.
Chiarire come e in quali tempi si intenda implementare l'inserimento nei documenti di programmazione	
È necessario modificare e/o integrare i Documenti di Programmazione Regionale e/o gli strumenti di pianificazione del singolo Soggetto richiedente?*	No
Indicare quali ed in quali tempi si intenda eseguire l'integrazione	

Sez. II - DESCRIZIONE E CARATTERISTICHE DELL'INTERVENTO - ASPETTI GIURIDICO/AMMINISTRATIVI RELATIVI ALLA APPALTABILITÀ DELL'INTERVENTO

L'Intervento ha ad oggetto beni già acquistati dopo il 1° febbraio 2020 dal Soggetto Richiedente?*	No
Presidio*	
Unità operativa*	
Tipologia*	
Marca*	
Modello*	
Numero matricola*	
Data acquisto*	
Atto attestante l'acquisto* (NOTA : Inserire il numero di delibera di spesa)	
Allegare la documentazione relativa alla delibera d'impegno di spesa	
Data collaudo	
Certificato di collaudo (NOTA: inserire gli estremi della documentazione)	
Allegare la documentazione relativa al certificato di collaudo	



PNRR – MISSIONE 6 SALUTE

M6.C2 – 1.1.2. Ammodernamento del parco tecnologico e digitale ospedaliero (Grandi apparecchiature Sanitarie)

Gantt interattivo

Cronoprogramma

2022	2023	2024	2025	2026
010203040506070809101112010203040506070809101112010203040506070809101112010203040506070809101112010203040506070809101112				

Approvazione del contratto di sviluppo istituzionale					
Pubblicazione delle gare d'appalto e co...					
Grande attrezzatura sanitaria operativa (3100)					



PNRR – MISSIONE 6 SALUTE

M6.C2 – 1.1.2. Ammodernamento del parco tecnologico e digitale ospedaliero (Grandi apparecchiature Sanitarie)

Sez. II - DESCRIZIONE E CARATTERISTICHE DELL'INTERVENTO - QUADRO DEL FABBISOGNO DI SPESA DELL'AZIENDA

A) APPARECCHIATURE	247700
A.1) Importo fornitura	247700
A.2) Importo accessori opzionali	
A.3) Oneri sicurezza non soggetti a ribasso	
A.4) Eventuale smontaggio e smaltimento apparecchiatura da sostituire	
B) LAVORI	8500
B.1) Eventuali lavori propedeutici all'installazione (nell'eventualità non si disponga del dato compilare il campo a "0")	8500
B.2) Oneri sicurezza non soggetti a ribasso	
C) Somme C	
C.1) Imprevisti	
C.2) Accantonamenti	
C.2.a) Art.113, d.lgs. 50/2016 (incentivo funzioni tecniche interne esclusa la quota del 20% per beni strumentali)	
C.2.b) Spese per commissioni giudicatrici (IVA inclusa)	
C.2.c) Spese per pubblicità e notifiche (ANAC)	
D) IVA totale	
D.1.a) IVA su lavori e imprevisti	
D.1.b) IVA su apparecchiature	
TOTALE GENERALE PROGETTO A+B+C (Inclusa IVA)	256200

Il Soggetto richiedente con la presentazione della presente Scheda attesta la congruità degli importi	Accetto
---	---------

Sez. III - DATI ECONOMICI, FINANZIARI - FONTI DI FINANZIAMENTO DEL PROGETTO

IMPORTO COMPLESSIVO INVESTIMENTO - (Nota: l'importo sarà automaticamente visualizzato in base a quanto imputato nel QUADRO DEL FABBISOGNO DI SPESA DELL'AZIENDA)	256200
FINANZIAMENTO PNRR	256200
Ulteriori fonti di finanziamento?	No
Il Soggetto richiedente dichiara sotto la propria responsabilità che, ai sensi dell'art. 9 del Regolamento (EU) 241/2021, in conformità con quanto indicato dalla circolare del MEF n.33 del 31.12.2021, recante chiarimenti in merito a "Addizionalità, finanziamento complementare e obbligo di assenza del c.d. doppio finanziamento", il sostegno fornito nell'ambito del dispositivo per la ripresa e la resilienza (RRF) in aggiunta al sostegno fornito nell'ambito di altri programmi e strumenti dell'Unione non copre lo stesso costo.	
Indicare le fonti e i rispettivi importi delle eventuali fonti di finanziamento ulteriori rispetto al budget assegnato a valere sul PNRR/FC (indicare la fonte e l'importo in euro separati da #):	



PNRR – MISSIONE 6 SALUTE

M6.C2 – 1.1.2. Ammodernamento del parco tecnologico e digitale ospedaliero (Grandi apparecchiature Sanitarie)

Sez. III - DATI ECONOMICI, FINANZIARI - CRONOPROGRAMMA FINANZIARIO

L'acquisto è in corso?	No
Spesa prevista nell'anno 2020	
Spesa prevista nell'anno 2021	
Spesa prevista nell'anno 2022	0
Spesa prevista nell'anno 2023	0
Spesa prevista nell'anno 2024	256200



PNRR – MISSIONE 6 SALUTE

M6.C2 – 1.1.2. Ammodernamento del parco tecnologico e digitale ospedaliero (Grandi apparecchiature Sanitarie)

SCHEDA GRANDE APPARECCHIATURA 8

M6.C2 – 1.1.2. Ammodernamento del parco tecnologico e digitale ospedaliero (Grandi apparecchiature Sanitarie)

Sez. I - IDENTIFICAZIONE DELL'INTERVENTO

Titolo*	Apparecchiature Radiologia
CUP*	F39J22001450006
Data apertura CUP*	17/02/2022
Descrizione apparecchiatura*	SISTEMI RADIOLOGICI FISSI
Importo complessivo intervento - (Nota: l'importo complessivo intervento dovrà corrispondere all'importo generale di progetto del Quadro Economico)*	244000
Presidio* - Inserire il codice NSIS e descrizione del presidio (utilizzare # come separatore; es. 120267#Ospedale Sandro Pertini)	100807#PRESIDIO OSPEDALIERO NARNI AMELIA
Unità operativa di destinazione*	Radiologia
Modalità attuative dell'intervento*	Acquisizione tramite procedura centralizzata Consip
Data attivazione (sono ammesse procedure avviate dopo la data del 01 Febbraio 2020)*	

Sez. II - DESCRIZIONE E CARATTERISTICHE DELL'INTERVENTO - TIPOLOGIA DI INTERVENTO

Presidio*	PRESIDIO OSPEDALIERO NARNI AMELIA
Unità operativa*	Radiologia
Tipologia*	SISTEMI RADIOLOGICI FISSI
Marca*	MECALL
Modello*	UNISTAT L
Numero matricola*	004/2082
Anno di collaudo*	2006
Data di eventuale messa in fuori uso*	31/12/2024
Contratto di manutenzione attivo (Nota: Il contratto di manutenzione è da riferirsi all'apparecchiatura oggetto di sostituzione)*	Si
Data scadenza contratto manutenzione*	31/12/2022

Sez. II - DESCRIZIONE E CARATTERISTICHE DELL'INTERVENTO - DICHIARAZIONE DI COERENZA DELL'INTERVENTO CON GLI OBIETTIVI GENERALI DEL PNRR

<p>Il Soggetto richiedente dichiara sotto la propria responsabilità: di garantire che, ai sensi dell'art. 9 del Regolamento (EU) 241/2021, in conformità con quanto indicato dalla circolare del MEF n.33 del 31.12.2021, recante chiarimenti in merito a "Addizionalità, finanziamento complementare e obbligo di assenza del c.d. doppio finanziamento", in caso di progetti di investimento sostenuti da altri programmi e strumenti dell'Unione, il sostegno fornito nell'ambito del dispositivo per la ripresa e la resilienza (RRF) non copre lo stesso costo; che la realizzazione delle attività progettuali prevede di non arrecare un danno significativo agli obiettivi ambientali, ai sensi dell'articolo 17 del Regolamento (UE) 2020/852; che la realizzazione delle attività progettuali è coerente con i principi e gli obblighi specifici del PNRR relativamente al principio del "Do No Significant Harm" (DNSH) e, ove applicabili, ai principi del Tagging clima e digitale, della parità di genere (Gender Equality), della protezione e valorizzazione dei giovani e del superamento dei divari territoriali; che l'attuazione del progetto prevede il rispetto delle norme comunitarie e nazionali applicabili, ivi incluse quelle in materia di trasparenza, uguaglianza di genere e pari opportunità e tutela dei diversamente abili; che l'attuazione del progetto prevede il rispetto della normativa europea e nazionale applicabile, con particolare riferimento ai principi di parità di trattamento, non discriminazione, trasparenza, proporzionalità e pubblicità; che adotterà misure adeguate volte a rispettare il principio di sana gestione finanziaria secondo quanto disciplinato nel Regolamento finanziario (UE, Euratom) 2018/1046 e nell'art. 22 del Regolamento (UE) 2021/241, in particolare in materia di prevenzione dei conflitti di interessi, delle frodi, della corruzione e di recupero e restituzione dei fondi che sono stati indebitamente assegnati; di disporre delle competenze, risorse e qualifiche professionali, sia tecniche che amministrative, necessarie per portare a termine il progetto e assicurare il raggiungimento di eventuali milestone e target associati; di aver considerato e valutato tutte le condizioni che possono incidere sull'ottenimento e utilizzo del finanziamento a valere sulle risorse dell'Investimento M6.C2 – 1.1.2. Ammodernamento del parco tecnologico e digitale ospedaliero (Grandi apparecchiature Sanitarie) e di averne tenuto conto ai fini dell'elaborazione della proposta progettuale; di essere a conoscenza che</p>	Accetto
--	---------



PNRR – MISSIONE 6 SALUTE

M6.C2 – 1.1.2. Ammodernamento del parco tecnologico e digitale ospedaliero (Grandi apparecchiature Sanitarie)

L'Amministrazione centrale responsabile di intervento si riserva il diritto di procedere d'ufficio a verifiche, anche a campione, in ordine alla veridicità delle dichiarazioni rilasciate in sede di domanda di finanziamento e/o, comunque, nel corso della procedura, ai sensi e per gli effetti della normativa vigente.

Sez. II - DESCRIZIONE E CARATTERISTICHE DELL'INTERVENTO - DICHIARAZIONE DI COERENZA DELL'INTERVENTO CON GLI OBIETTIVI SPECIFICI DELLA MISSIONE DELL'INTERVENTO

Il Soggetto richiedente dichiara sotto la propria responsabilità: Che l'intervento mira alla sostituzione di tecnologie obsolete o fuori uso (vetustà maggiore di 5 anni), concorrendo al raggiungimento del Fabbisogno complessivo di nuove grandi apparecchiature sanitarie individuato in 3133 unità da acquistare, di cui 340 TAC a 128 strati, 190 RMN a 1,5 T, 81 acceleratori lineari, 937 sistemi radiologici fissi, 193 angiografi, 82 gamma camere, 53 gamma camere/TAC, 34 PET/TAC, 295 mammografi e 928 ecotomografi	Accetto
--	---------

Sez. II - DESCRIZIONE E CARATTERISTICHE DELL'INTERVENTO - INQUADRAMENTO PROGRAMMATICO

L'Intervento è coerente con i Documenti di Programmazione Regionale e/o gli strumenti di pianificazione del singolo Soggetto richiedente?*	Si
Specificare in quali documenti è stato inserito	In linea con la Delibera Giunta Regionale Umbria n. 1138 del 17/11/2021 di preadozione del PSR 2021-2025; l'Azienda ha indicato il proprio fabbisogno alla Regione, la quale ha condiviso lo stesso col Ministero. Gli interventi sono coerenti con il Piano delle Performance adottato il 24/01/2022 che sarà allineato alle indicazioni discendenti dal PNRR entro la futura approvazione del 31/03/2022.
Chiarire come e in quali tempi si intenda implementare l'inserimento nei documenti di programmazione	
È necessario modificare e/o integrare i Documenti di Programmazione Regionale e/o gli strumenti di pianificazione del singolo Soggetto richiedente?*	No
Indicare quali ed in quali tempi si intenda eseguire l'integrazione	

Sez. II - DESCRIZIONE E CARATTERISTICHE DELL'INTERVENTO - ASPETTI GIURIDICO/AMMINISTRATIVI RELATIVI ALLA APPALTABILITÀ DELL'INTERVENTO

L'Intervento ha ad oggetto beni già acquistati dopo il 1° febbraio 2020 dal Soggetto Richiedente?*	No
Presidio*	
Unità operativa*	
Tipologia*	
Marca*	
Modello*	
Numero matricola*	
Data acquisto*	
Atto attestante l'acquisto* (NOTA : Inserire il numero di delibera di spesa)	
Allegare la documentazione relativa alla delibera d'impegno di spesa	
Data collaudo	
Certificato di collaudo (NOTA: inserire gli estremi della documentazione)	
Allegare la documentazione relativa al certificato di collaudo	



PNRR – MISSIONE 6 SALUTE

M6.C2 – 1.1.2. Ammodernamento del parco tecnologico e digitale ospedaliero (Grandi apparecchiature Sanitarie)

Gantt interattivo

Cronoprogramma

2022	2023	2024	2025	2026
010203040506070809101112010203040506070809101112010203040506070809101112010203040506070809101112010203040506070809101112				

Approvazione del contratto di sviluppo istituzionale					
Pubblicazione delle gare d'appalto e co...					
Grande attrezzatura sanitaria operativa (3100)					



PNRR – MISSIONE 6 SALUTE

M6.C2 – 1.1.2. Ammodernamento del parco tecnologico e digitale ospedaliero (Grandi apparecchiature Sanitarie)

Sez. II - DESCRIZIONE E CARATTERISTICHE DELL'INTERVENTO - QUADRO DEL FABBISOGNO DI SPESA DELL'AZIENDA

A) APPARECCHIATURE	244000
A.1) Importo fornitura	244000
A.2) Importo accessori opzionali	
A.3) Oneri sicurezza non soggetti a ribasso	
A.4) Eventuale smontaggio e smaltimento apparecchiatura da sostituire	
B) LAVORI	0
B.1) Eventuali lavori propedeutici all'installazione (nell'eventualità non si disponga del dato compilare il campo a "0")	
B.2) Oneri sicurezza non soggetti a ribasso	
C) Somme C	
C.1) Imprevisti	
C.2) Accantonamenti	
C.2.a) Art.113, d.lgs. 50/2016 (incentivo funzioni tecniche interne esclusa la quota del 20% per beni strumentali)	
C.2.b) Spese per commissioni giudicatrici (IVA inclusa)	
C.2.c) Spese per pubblicità e notifiche (ANAC)	
D) IVA totale	
D.1.a) IVA su lavori e imprevisti	
D.1.b) IVA su apparecchiature	
TOTALE GENERALE PROGETTO A+B+C (Inclusa IVA)	244000

Il Soggetto richiedente con la presentazione della presente Scheda attesta la congruità degli importi	Accetto
---	---------

Sez. III - DATI ECONOMICI, FINANZIARI - FONTI DI FINANZIAMENTO DEL PROGETTO

IMPORTO COMPLESSIVO INVESTIMENTO - (Nota: l'importo sarà automaticamente visualizzato in base a quanto imputato nel QUADRO DEL FABBISOGNO DI SPESA DELL'AZIENDA)	244000
FINANZIAMENTO PNRR	244000
Ulteriori fonti di finanziamento?	No
Il Soggetto richiedente dichiara sotto la propria responsabilità che, ai sensi dell'art. 9 del Regolamento (EU) 241/2021, in conformità con quanto indicato dalla circolare del MEF n.33 del 31.12.2021, recante chiarimenti in merito a "Addizionalità, finanziamento complementare e obbligo di assenza del c.d. doppio finanziamento", il sostegno fornito nell'ambito del dispositivo per la ripresa e la resilienza (RRF) in aggiunta al sostegno fornito nell'ambito di altri programmi e strumenti dell'Unione non copre lo stesso costo.	
Indicare le fonti e i rispettivi importi delle eventuali fonti di finanziamento ulteriori rispetto al budget assegnato a valere sul PNRR/FC (indicare la fonte e l'importo in euro separati da #):	



PNRR – MISSIONE 6 SALUTE

M6.C2 – 1.1.2. Ammodernamento del parco tecnologico e digitale ospedaliero (Grandi apparecchiature Sanitarie)

Sez. III - DATI ECONOMICI, FINANZIARI - CRONOPROGRAMMA FINANZIARIO

L'acquisto è in corso?	No
Spesa prevista nell'anno 2020	
Spesa prevista nell'anno 2021	
Spesa prevista nell'anno 2022	0
Spesa prevista nell'anno 2023	0
Spesa prevista nell'anno 2024	244000



PNRR – MISSIONE 6 SALUTE

M6.C2 – 1.1.2. Ammodernamento del parco tecnologico e digitale ospedaliero (Grandi apparecchiature Sanitarie)

SCHEMA GRANDE APPARECCHIATURA 9

M6.C2 – 1.1.2. Ammodernamento del parco tecnologico e digitale ospedaliero (Grandi apparecchiature Sanitarie)

Sez. I - IDENTIFICAZIONE DELL'INTERVENTO

Titolo*	Apparecchiature Radiologia
CUP*	F59J22001110006
Data apertura CUP*	17/02/2022
Descrizione apparecchiatura*	SISTEMI RADIOLOGICI FISSI
Importo complessivo intervento - (Nota: l'importo complessivo intervento dovrà corrispondere all'importo generale di progetto del Quadro Economico)*	256700
Presidio* - Inserire il codice NSIS e descrizione del presidio (utilizzare # come separatore; es. 120267#Ospedale Sandro Pertini)	10080502#OSPEDALE CIVILE DI NORCIA
Unità operativa di destinazione*	Radiologia
Modalità attuative dell'intervento*	Acquisizione tramite procedura centralizzata Consip
Data attivazione (sono ammesse procedure avviate dopo la data del 01 Febbraio 2020)*	

Sez. II - DESCRIZIONE E CARATTERISTICHE DELL'INTERVENTO - TIPOLOGIA DI INTERVENTO

Presidio*	OSPEDALE CIVILE DI NORCIA
Unità operativa*	Radiologia
Tipologia*	SISTEMI RADIOLOGICI FISSI
Marca*	GMM
Modello*	OPERA T 90 E
Numero matricola*	23373
Anno di collaudo*	2005
Data di eventuale messa in fuori uso*	31/12/2024
Contratto di manutenzione attivo (Nota: Il contratto di manutenzione è da riferirsi all'apparecchiatura oggetto di sostituzione)*	Si
Data scadenza contratto manutenzione*	31/12/2022

Sez. II - DESCRIZIONE E CARATTERISTICHE DELL'INTERVENTO - DICHIARAZIONE DI COERENZA DELL'INTERVENTO CON GLI OBIETTIVI GENERALI DEL PNRR

<p>Il Soggetto richiedente dichiara sotto la propria responsabilità: di garantire che, ai sensi dell'art. 9 del Regolamento (EU) 241/2021, in conformità con quanto indicato dalla circolare del MEF n.33 del 31.12.2021, recante chiarimenti in merito a "Addizionalità, finanziamento complementare e obbligo di assenza del c.d. doppio finanziamento", in caso di progetti di investimento sostenuti da altri programmi e strumenti dell'Unione, il sostegno fornito nell'ambito del dispositivo per la ripresa e la resilienza (RRF) non copre lo stesso costo; che la realizzazione delle attività progettuali prevede di non arrecare un danno significativo agli obiettivi ambientali, ai sensi dell'articolo 17 del Regolamento (UE) 2020/852; che la realizzazione delle attività progettuali è coerente con i principi e gli obblighi specifici del PNRR relativamente al principio del "Do No Significant Harm" (DNSH) e, ove applicabili, ai principi del Tagging clima e digitale, della parità di genere (Gender Equality), della protezione e valorizzazione dei giovani e del superamento dei divari territoriali; che l'attuazione del progetto prevede il rispetto delle norme comunitarie e nazionali applicabili, ivi incluse quelle in materia di trasparenza, uguaglianza di genere e pari opportunità e tutela dei diversamente abili; che l'attuazione del progetto prevede il rispetto della normativa europea e nazionale applicabile, con particolare riferimento ai principi di parità di trattamento, non discriminazione, trasparenza, proporzionalità e pubblicità; che adotterà misure adeguate volte a rispettare il principio di sana gestione finanziaria secondo quanto disciplinato nel Regolamento finanziario (UE, Euratom) 2018/1046 e nell'art. 22 del Regolamento (UE) 2021/241, in particolare in materia di prevenzione dei conflitti di interessi, delle frodi, della corruzione e di recupero e restituzione dei fondi che sono stati indebitamente assegnati; di disporre delle competenze, risorse e qualifiche professionali, sia tecniche che amministrative, necessarie per portare a termine il progetto e assicurare il raggiungimento di eventuali milestone e target associati; di aver considerato e valutato tutte le condizioni che possono incidere sull'ottenimento e utilizzo del finanziamento a valere sulle risorse dell'Investimento M6.C2 – 1.1.2. Ammodernamento del parco tecnologico e digitale ospedaliero (Grandi apparecchiature Sanitarie) e di averne tenuto conto ai fini dell'elaborazione della proposta progettuale; di essere a conoscenza che</p>	Accetto
--	---------



PNRR – MISSIONE 6 SALUTE

M6.C2 – 1.1.2. Ammodernamento del parco tecnologico e digitale ospedaliero (Grandi apparecchiature Sanitarie)

L'Amministrazione centrale responsabile di intervento si riserva il diritto di procedere d'ufficio a verifiche, anche a campione, in ordine alla veridicità delle dichiarazioni rilasciate in sede di domanda di finanziamento e/o, comunque, nel corso della procedura, ai sensi e per gli effetti della normativa vigente.

Sez. II - DESCRIZIONE E CARATTERISTICHE DELL'INTERVENTO - DICHIARAZIONE DI COERENZA DELL'INTERVENTO CON GLI OBIETTIVI SPECIFICI DELLA MISSIONE DELL'INTERVENTO

Il Soggetto richiedente dichiara sotto la propria responsabilità: Che l'intervento mira alla sostituzione di tecnologie obsolete o fuori uso (vetustà maggiore di 5 anni), concorrendo al raggiungimento del Fabbisogno complessivo di nuove grandi apparecchiature sanitarie individuato in 3133 unità da acquistare, di cui 340 TAC a 128 strati, 190 RMN a 1,5 T, 81 acceleratori lineari, 937 sistemi radiologici fissi, 193 angiografi, 82 gamma camere, 53 gamma camere/TAC, 34 PET/TAC, 295 mammografi e 928 ecotomografi	Accetto
--	---------

Sez. II - DESCRIZIONE E CARATTERISTICHE DELL'INTERVENTO - INQUADRAMENTO PROGRAMMATICO

L'Intervento è coerente con i Documenti di Programmazione Regionale e/o gli strumenti di pianificazione del singolo Soggetto richiedente?*	Si
Specificare in quali documenti è stato inserito	In linea con la Delibera Giunta Regionale Umbria n. 1138 del 17/11/2021 di preadozione del PSR 2021-2025; l'Azienda ha indicato il proprio fabbisogno alla Regione, la quale ha condiviso lo stesso col Ministero. Gli interventi sono coerenti con il Piano delle Performance adottato il 24/01/2022 che sarà allineato alle indicazioni discendenti dal PNRR entro la futura approvazione del 31/03/2022.
Chiarire come e in quali tempi si intenda implementare l'inserimento nei documenti di programmazione	
È necessario modificare e/o integrare i Documenti di Programmazione Regionale e/o gli strumenti di pianificazione del singolo Soggetto richiedente?*	No
Indicare quali ed in quali tempi si intenda eseguire l'integrazione	

Sez. II - DESCRIZIONE E CARATTERISTICHE DELL'INTERVENTO - ASPETTI GIURIDICO/AMMINISTRATIVI RELATIVI ALLA APPALTABILITÀ DELL'INTERVENTO

L'Intervento ha ad oggetto beni già acquistati dopo il 1° febbraio 2020 dal Soggetto Richiedente?*	No
Presidio*	
Unità operativa*	
Tipologia*	
Marca*	
Modello*	
Numero matricola*	
Data acquisto*	
Atto attestante l'acquisto* (NOTA : Inserire il numero di delibera di spesa)	
Allegare la documentazione relativa alla delibera d'impegno di spesa	
Data collaudo	
Certificato di collaudo (NOTA: inserire gli estremi della documentazione)	
Allegare la documentazione relativa al certificato di collaudo	



PNRR – MISSIONE 6 SALUTE

M6.C2 – 1.1.2. Ammodernamento del parco tecnologico e digitale ospedaliero (Grandi apparecchiature Sanitarie)

Gantt interattivo

Cronoprogramma

	2022	2023	2024	2025	2026
	010203040506070809101112010203040506070809101112010203040506070809101112010203040506070809101112010203040506070809101112				
Approvazione del contratto di sviluppo istituzionale	◆				
Pubblicazione delle gare d'appalto e co...	◆				
Grande attrezzatura sanitaria operativa (3100)	◆				



PNRR – MISSIONE 6 SALUTE

M6.C2 – 1.1.2. Ammodernamento del parco tecnologico e digitale ospedaliero (Grandi apparecchiature Sanitarie)

Sez. II - DESCRIZIONE E CARATTERISTICHE DELL'INTERVENTO - QUADRO DEL FABBISOGNO DI SPESA DELL'AZIENDA

A) APPARECCHIATURE	247700
A.1) Importo fornitura	247700
A.2) Importo accessori opzionali	
A.3) Oneri sicurezza non soggetti a ribasso	
A.4) Eventuale smontaggio e smaltimento apparecchiatura da sostituire	
B) LAVORI	9000
B.1) Eventuali lavori propedeutici all'installazione (nell'eventualità non si disponga del dato compilare il campo a "0")	9000
B.2) Oneri sicurezza non soggetti a ribasso	
C) Somme C	
C.1) Imprevisti	
C.2) Accantonamenti	
C.2.a) Art.113, d.lgs. 50/2016 (incentivo funzioni tecniche interne esclusa la quota del 20% per beni strumentali)	
C.2.b) Spese per commissioni giudicatrici (IVA inclusa)	
C.2.c) Spese per pubblicità e notifiche (ANAC)	
D) IVA totale	
D.1.a) IVA su lavori e imprevisti	
D.1.b) IVA su apparecchiature	
TOTALE GENERALE PROGETTO A+B+C (Inclusa IVA)	256700

Il Soggetto richiedente con la presentazione della presente Scheda attesta la congruità degli importi	Accetto
---	---------

Sez. III - DATI ECONOMICI, FINANZIARI - FONTI DI FINANZIAMENTO DEL PROGETTO

IMPORTO COMPLESSIVO INVESTIMENTO - (Nota: l'importo sarà automaticamente visualizzato in base a quanto imputato nel QUADRO DEL FABBISOGNO DI SPESA DELL'AZIENDA)	256700
FINANZIAMENTO PNRR	256700
Ulteriori fonti di finanziamento?	No
Il Soggetto richiedente dichiara sotto la propria responsabilità che, ai sensi dell'art. 9 del Regolamento (EU) 241/2021, in conformità con quanto indicato dalla circolare del MEF n.33 del 31.12.2021, recante chiarimenti in merito a "Addizionalità, finanziamento complementare e obbligo di assenza del c.d. doppio finanziamento", il sostegno fornito nell'ambito del dispositivo per la ripresa e la resilienza (RRF) in aggiunta al sostegno fornito nell'ambito di altri programmi e strumenti dell'Unione non copre lo stesso costo.	
Indicare le fonti e i rispettivi importi delle eventuali fonti di finanziamento ulteriori rispetto al budget assegnato a valere sul PNRR/FC (indicare la fonte e l'importo in euro separati da #):	



PNRR – MISSIONE 6 SALUTE

M6.C2 – 1.1.2. Ammodernamento del parco tecnologico e digitale ospedaliero (Grandi apparecchiature Sanitarie)

Sez. III - DATI ECONOMICI, FINANZIARI - CRONOPROGRAMMA FINANZIARIO

L'acquisto è in corso?	No
Spesa prevista nell'anno 2020	
Spesa prevista nell'anno 2021	
Spesa prevista nell'anno 2022	0
Spesa prevista nell'anno 2023	0
Spesa prevista nell'anno 2024	256700



PNRR – MISSIONE 6 SALUTE

M6.C2 – 1.1.2. Ammodernamento del parco tecnologico e digitale ospedaliero (Grandi apparecchiature Sanitarie)

SCHEMA GRANDE APPARECCHIATURA 10

M6.C2 – 1.1.2. Ammodernamento del parco tecnologico e digitale ospedaliero (Grandi apparecchiature Sanitarie)

Sez. I - IDENTIFICAZIONE DELL'INTERVENTO

Titolo*	Apparecchiature Radiologia
CUP*	F39J22001460006
Data apertura CUP*	17/02/2022
Descrizione apparecchiatura*	SISTEMI RADIOLOGICI FISSI
Importo complessivo intervento - (Nota: l'importo complessivo intervento dovrà corrispondere all'importo generale di progetto del Quadro Economico)*	244000
Presidio* - Inserire il codice NSIS e descrizione del presidio (utilizzare # come separatore; es. 120267#Ospedale Sandro Pertini)	100805#POLO OSPEDALIERO SPOLETO
Unità operativa di destinazione*	Radiologia
Modalità attuative dell'intervento*	Acquisizione tramite procedura centralizzata Consip
Data attivazione (sono ammesse procedure avviate dopo la data del 01 Febbraio 2020)*	

Sez. II - DESCRIZIONE E CARATTERISTICHE DELL'INTERVENTO - TIPOLOGIA DI INTERVENTO

Presidio*	POLO OSPEDALIERO SPOLETO
Unità operativa*	Radiologia
Tipologia*	SISTEMI RADIOLOGICI FISSI
Marca*	GMM
Modello*	OPERA T 90 E
Numero matricola*	23095
Anno di collaudo*	2004
Data di eventuale messa in fuori uso*	31/12/2024
Contratto di manutenzione attivo (Nota: Il contratto di manutenzione è da riferirsi all'apparecchiatura oggetto di sostituzione)*	Si
Data scadenza contratto manutenzione*	31/12/2022

Sez. II - DESCRIZIONE E CARATTERISTICHE DELL'INTERVENTO - DICHIARAZIONE DI COERENZA DELL'INTERVENTO CON GLI OBIETTIVI GENERALI DEL PNRR

<p>Il Soggetto richiedente dichiara sotto la propria responsabilità: di garantire che, ai sensi dell'art. 9 del Regolamento (EU) 241/2021, in conformità con quanto indicato dalla circolare del MEF n.33 del 31.12.2021, recante chiarimenti in merito a "Addizionalità, finanziamento complementare e obbligo di assenza del c.d. doppio finanziamento", in caso di progetti di investimento sostenuti da altri programmi e strumenti dell'Unione, il sostegno fornito nell'ambito del dispositivo per la ripresa e la resilienza (RRF) non copre lo stesso costo; che la realizzazione delle attività progettuali prevede di non arrecare un danno significativo agli obiettivi ambientali, ai sensi dell'articolo 17 del Regolamento (UE) 2020/852; che la realizzazione delle attività progettuali è coerente con i principi e gli obblighi specifici del PNRR relativamente al principio del "Do No Significant Harm" (DNSH) e, ove applicabili, ai principi del Tagging clima e digitale, della parità di genere (Gender Equality), della protezione e valorizzazione dei giovani e del superamento dei divari territoriali; che l'attuazione del progetto prevede il rispetto delle norme comunitarie e nazionali applicabili, ivi incluse quelle in materia di trasparenza, uguaglianza di genere e pari opportunità e tutela dei diversamente abili; che l'attuazione del progetto prevede il rispetto della normativa europea e nazionale applicabile, con particolare riferimento ai principi di parità di trattamento, non discriminazione, trasparenza, proporzionalità e pubblicità; che adotterà misure adeguate volte a rispettare il principio di sana gestione finanziaria secondo quanto disciplinato nel Regolamento finanziario (UE, Euratom) 2018/1046 e nell'art. 22 del Regolamento (UE) 2021/241, in particolare in materia di prevenzione dei conflitti di interessi, delle frodi, della corruzione e di recupero e restituzione dei fondi che sono stati indebitamente assegnati; di disporre delle competenze, risorse e qualifiche professionali, sia tecniche che amministrative, necessarie per portare a termine il progetto e assicurare il raggiungimento di eventuali milestone e target associati; di aver considerato e valutato tutte le condizioni che possono incidere sull'ottenimento e utilizzo del finanziamento a valere sulle risorse dell'Investimento M6.C2 – 1.1.2. Ammodernamento del parco tecnologico e digitale ospedaliero (Grandi apparecchiature Sanitarie) e di averne tenuto conto ai fini dell'elaborazione della proposta progettuale; di essere a conoscenza che</p>	Accetto
--	---------



PNRR – MISSIONE 6 SALUTE

M6.C2 – 1.1.2. Ammodernamento del parco tecnologico e digitale ospedaliero (Grandi apparecchiature Sanitarie)

L'Amministrazione centrale responsabile di intervento si riserva il diritto di procedere d'ufficio a verifiche, anche a campione, in ordine alla veridicità delle dichiarazioni rilasciate in sede di domanda di finanziamento e/o, comunque, nel corso della procedura, ai sensi e per gli effetti della normativa vigente.

Sez. II - DESCRIZIONE E CARATTERISTICHE DELL'INTERVENTO - DICHIARAZIONE DI COERENZA DELL'INTERVENTO CON GLI OBIETTIVI SPECIFICI DELLA MISSIONE DELL'INTERVENTO

Il Soggetto richiedente dichiara sotto la propria responsabilità: Che l'intervento mira alla sostituzione di tecnologie obsolete o fuori uso (vetustà maggiore di 5 anni), concorrendo al raggiungimento del Fabbisogno complessivo di nuove grandi apparecchiature sanitarie individuato in 3133 unità da acquistare, di cui 340 TAC a 128 strati, 190 RMN a 1,5 T, 81 acceleratori lineari, 937 sistemi radiologici fissi, 193 angiografi, 82 gamma camere, 53 gamma camere/TAC, 34 PET/TAC, 295 mammografi e 928 ecotomografi	Accetto
--	---------

Sez. II - DESCRIZIONE E CARATTERISTICHE DELL'INTERVENTO - INQUADRAMENTO PROGRAMMATICO

L'Intervento è coerente con i Documenti di Programmazione Regionale e/o gli strumenti di pianificazione del singolo Soggetto richiedente?*	Si
Specificare in quali documenti è stato inserito	In linea con la Delibera Giunta Regionale Umbria n. 1138 del 17/11/2021 di preadozione del PSR 2021-2025; l'Azienda ha indicato il proprio fabbisogno alla Regione, la quale ha condiviso lo stesso col Ministero. Gli interventi sono coerenti con il Piano delle Performance adottato il 24/01/2022 che sarà allineato alle indicazioni discendenti dal PNRR entro la futura approvazione del 31/03/2022.
Chiarire come e in quali tempi si intenda implementare l'inserimento nei documenti di programmazione	
È necessario modificare e/o integrare i Documenti di Programmazione Regionale e/o gli strumenti di pianificazione del singolo Soggetto richiedente?*	No
Indicare quali ed in quali tempi si intenda eseguire l'integrazione	

Sez. II - DESCRIZIONE E CARATTERISTICHE DELL'INTERVENTO - ASPETTI GIURIDICO/AMMINISTRATIVI RELATIVI ALLA APPALTABILITA' DELL'INTERVENTO

L'Intervento ha ad oggetto beni già acquistati dopo il 1° febbraio 2020 dal Soggetto Richiedente?*	No
Presidio*	
Unità operativa*	
Tipologia*	
Marca*	
Modello*	
Numero matricola*	
Data acquisto*	
Atto attestante l'acquisto* (NOTA : Inserire il numero di delibera di spesa)	
Allegare la documentazione relativa alla delibera d'impegno di spesa	
Data collaudo	
Certificato di collaudo (NOTA: inserire gli estremi della documentazione)	
Allegare la documentazione relativa al certificato di collaudo	



PNRR – MISSIONE 6 SALUTE

M6.C2 – 1.1.2. Ammodernamento del parco tecnologico e digitale ospedaliero (Grandi apparecchiature Sanitarie)

Gantt interattivo

Cronoprogramma

	2022	2023	2024	2025	2026
	010203040506070809101112010203040506070809101112010203040506070809101112010203040506070809101112010203040506070809101112				
Approvazione del contratto di sviluppo istituzionale	◆				
Pubblicazione delle gare d'appalto e co...	◆				
Grande attrezzatura sanitaria operativa (3100)	◆				



PNRR – MISSIONE 6 SALUTE

M6.C2 – 1.1.2. Ammodernamento del parco tecnologico e digitale ospedaliero (Grandi apparecchiature Sanitarie)

Sez. II - DESCRIZIONE E CARATTERISTICHE DELL'INTERVENTO - QUADRO DEL FABBISOGNO DI SPESA DELL'AZIENDA

A) APPARECCHIATURE	244000
A.1) Importo fornitura	244000
A.2) Importo accessori opzionali	
A.3) Oneri sicurezza non soggetti a ribasso	
A.4) Eventuale smontaggio e smaltimento apparecchiatura da sostituire	
B) LAVORI	0
B.1) Eventuali lavori propedeutici all'installazione (nell'eventualità non si disponga del dato compilare il campo a "0")	
B.2) Oneri sicurezza non soggetti a ribasso	
C) Somme C	
C.1) Imprevisti	
C.2) Accantonamenti	
C.2.a) Art.113, d.lgs. 50/2016 (incentivo funzioni tecniche interne esclusa la quota del 20% per beni strumentali)	
C.2.b) Spese per commissioni giudicatrici (IVA inclusa)	
C.2.c) Spese per pubblicità e notifiche (ANAC)	
D) IVA totale	
D.1.a) IVA su lavori e imprevisti	
D.1.b) IVA su apparecchiature	
TOTALE GENERALE PROGETTO A+B+C (Inclusa IVA)	244000

Il Soggetto richiedente con la presentazione della presente Scheda attesta la congruità degli importi	Accetto
---	---------

Sez. III - DATI ECONOMICI, FINANZIARI - FONTI DI FINANZIAMENTO DEL PROGETTO

IMPORTO COMPLESSIVO INVESTIMENTO - (Nota: l'importo sarà automaticamente visualizzato in base a quanto imputato nel QUADRO DEL FABBISOGNO DI SPESA DELL'AZIENDA)	244000
FINANZIAMENTO PNRR	244000
Ulteriori fonti di finanziamento?	No
Il Soggetto richiedente dichiara sotto la propria responsabilità che, ai sensi dell'art. 9 del Regolamento (EU) 241/2021, in conformità con quanto indicato dalla circolare del MEF n.33 del 31.12.2021, recante chiarimenti in merito a "Addizionalità, finanziamento complementare e obbligo di assenza del c.d. doppio finanziamento", il sostegno fornito nell'ambito del dispositivo per la ripresa e la resilienza (RRF) in aggiunta al sostegno fornito nell'ambito di altri programmi e strumenti dell'Unione non copre lo stesso costo.	
Indicare le fonti e i rispettivi importi delle eventuali fonti di finanziamento ulteriori rispetto al budget assegnato a valere sul PNRR/FC (indicare la fonte e l'importo in euro separati da #):	



PNRR – MISSIONE 6 SALUTE

M6.C2 – 1.1.2. Ammodernamento del parco tecnologico e digitale ospedaliero (Grandi apparecchiature Sanitarie)

Sez. III - DATI ECONOMICI, FINANZIARI - CRONOPROGRAMMA FINANZIARIO

L'acquisto è in corso?	No
Spesa prevista nell'anno 2020	
Spesa prevista nell'anno 2021	
Spesa prevista nell'anno 2022	0
Spesa prevista nell'anno 2023	244000
Spesa prevista nell'anno 2024	0



PNRR – MISSIONE 6 SALUTE

M6.C2 – 1.1.2. Ammodernamento del parco tecnologico e digitale ospedaliero (Grandi apparecchiature Sanitarie)

SCHEDA GRANDE APPARECCHIATURA 11

M6.C2 – 1.1.2. Ammodernamento del parco tecnologico e digitale ospedaliero (Grandi apparecchiature Sanitarie)

Sez. I - IDENTIFICAZIONE DELL'INTERVENTO

Titolo*	Apparecchiature Radiologia
CUP*	F39J22001480006
Data apertura CUP*	17/02/2022
Descrizione apparecchiatura*	TAC A 128 STRATI
Importo complessivo intervento - (Nota: l'importo complessivo intervento dovrà corrispondere all'importo generale di progetto del Quadro Economico)*	562000
Presidio* - Inserire il codice NSIS e descrizione del presidio (utilizzare # come separatore; es. 120267#Ospedale Sandro Pertini)	100807#PRESIDIO OSPEDALIERO NARNI AMELIA
Unità operativa di destinazione*	Radiologia
Modalità attuative dell'intervento*	Acquisizione tramite procedura centralizzata Consip
Data attivazione (sono ammesse procedure avviate dopo la data del 01 Febbraio 2020)*	

Sez. II - DESCRIZIONE E CARATTERISTICHE DELL'INTERVENTO - TIPOLOGIA DI INTERVENTO

Presidio*	PRESIDIO OSPEDALIERO NARNI AMELIA
Unità operativa*	Radiologia
Tipologia*	TAC
Marca*	GE
Modello*	Brightspeed 16
Numero matricola*	A5801405
Anno di collaudo*	2007
Data di eventuale messa in fuori uso*	31/12/2024
Contratto di manutenzione attivo (Nota: Il contratto di manutenzione è da riferirsi all'apparecchiatura oggetto di sostituzione)*	Si
Data scadenza contratto manutenzione*	31/12/2022

Sez. II - DESCRIZIONE E CARATTERISTICHE DELL'INTERVENTO - DICHIARAZIONE DI COERENZA DELL'INTERVENTO CON GLI OBIETTIVI GENERALI DEL PNRR

<p>Il Soggetto richiedente dichiara sotto la propria responsabilità: di garantire che, ai sensi dell'art. 9 del Regolamento (EU) 241/2021, in conformità con quanto indicato dalla circolare del MEF n.33 del 31.12.2021, recante chiarimenti in merito a "Addizionalità, finanziamento complementare e obbligo di assenza del c.d. doppio finanziamento", in caso di progetti di investimento sostenuti da altri programmi e strumenti dell'Unione, il sostegno fornito nell'ambito del dispositivo per la ripresa e la resilienza (RRF) non copre lo stesso costo; che la realizzazione delle attività progettuali prevede di non arrecare un danno significativo agli obiettivi ambientali, ai sensi dell'articolo 17 del Regolamento (UE) 2020/852; che la realizzazione delle attività progettuali è coerente con i principi e gli obblighi specifici del PNRR relativamente al principio del "Do No Significant Harm" (DNSH) e, ove applicabili, ai principi del Tagging clima e digitale, della parità di genere (Gender Equality), della protezione e valorizzazione dei giovani e del superamento dei divari territoriali; che l'attuazione del progetto prevede il rispetto delle norme comunitarie e nazionali applicabili, ivi incluse quelle in materia di trasparenza, uguaglianza di genere e pari opportunità e tutela dei diversamente abili; che l'attuazione del progetto prevede il rispetto della normativa europea e nazionale applicabile, con particolare riferimento ai principi di parità di trattamento, non discriminazione, trasparenza, proporzionalità e pubblicità; che adotterà misure adeguate volte a rispettare il principio di sana gestione finanziaria secondo quanto disciplinato nel Regolamento finanziario (UE, Euratom) 2018/1046 e nell'art. 22 del Regolamento (UE) 2021/241, in particolare in materia di prevenzione dei conflitti di interessi, delle frodi, della corruzione e di recupero e restituzione dei fondi che sono stati indebitamente assegnati; di disporre delle competenze, risorse e qualifiche professionali, sia tecniche che amministrative, necessarie per portare a termine il progetto e assicurare il raggiungimento di eventuali milestone e target associati; di aver considerato e valutato tutte le condizioni che possono incidere sull'ottenimento e utilizzo del finanziamento a valere sulle risorse dell'Investimento M6.C2 – 1.1.2. Ammodernamento del parco tecnologico e digitale ospedaliero (Grandi apparecchiature Sanitarie) e di averne tenuto conto ai fini dell'elaborazione della proposta progettuale; di essere a conoscenza che</p>	Accetto
--	---------



PNRR – MISSIONE 6 SALUTE

M6.C2 – 1.1.2. Ammodernamento del parco tecnologico e digitale ospedaliero (Grandi apparecchiature Sanitarie)

L'Amministrazione centrale responsabile di intervento si riserva il diritto di procedere d'ufficio a verifiche, anche a campione, in ordine alla veridicità delle dichiarazioni rilasciate in sede di domanda di finanziamento e/o, comunque, nel corso della procedura, ai sensi e per gli effetti della normativa vigente.

Sez. II - DESCRIZIONE E CARATTERISTICHE DELL'INTERVENTO - DICHIARAZIONE DI COERENZA DELL'INTERVENTO CON GLI OBIETTIVI SPECIFICI DELLA MISSIONE DELL'INTERVENTO

Il Soggetto richiedente dichiara sotto la propria responsabilità: Che l'intervento mira alla sostituzione di tecnologie obsolete o fuori uso (vetustà maggiore di 5 anni), concorrendo al raggiungimento del Fabbisogno complessivo di nuove grandi apparecchiature sanitarie individuato in 3133 unità da acquistare, di cui 340 TAC a 128 strati, 190 RMN a 1,5 T, 81 acceleratori lineari, 937 sistemi radiologici fissi, 193 angiografi, 82 gamma camere, 53 gamma camere/TAC, 34 PET/TAC, 295 mammografi e 928 ecotomografi	Accetto
--	---------

Sez. II - DESCRIZIONE E CARATTERISTICHE DELL'INTERVENTO - INQUADRAMENTO PROGRAMMATICO

L'Intervento è coerente con i Documenti di Programmazione Regionale e/o gli strumenti di pianificazione del singolo Soggetto richiedente?*	Si
Specificare in quali documenti è stato inserito	In linea con la Delibera Giunta Regionale Umbria n. 1138 del 17/11/2021 di preadozione del PSR 2021-2025; l'Azienda ha indicato il proprio fabbisogno alla Regione, la quale ha condiviso lo stesso col Ministero. Gli interventi sono coerenti con il Piano delle Performance adottato il 24/01/2022 che sarà allineato alle indicazioni discendenti dal PNRR entro la futura approvazione del 31/03/2022.
Chiarire come e in quali tempi si intenda implementare l'inserimento nei documenti di programmazione	
È necessario modificare e/o integrare i Documenti di Programmazione Regionale e/o gli strumenti di pianificazione del singolo Soggetto richiedente?*	No
Indicare quali ed in quali tempi si intenda eseguire l'integrazione	

Sez. II - DESCRIZIONE E CARATTERISTICHE DELL'INTERVENTO - ASPETTI GIURIDICO/AMMINISTRATIVI RELATIVI ALLA APPALTABILITA' DELL'INTERVENTO

L'Intervento ha ad oggetto beni già acquistati dopo il 1° febbraio 2020 dal Soggetto Richiedente?*	No
Presidio*	
Unità operativa*	
Tipologia*	
Marca*	
Modello*	
Numero matricola*	
Data acquisto*	
Atto attestante l'acquisto* (NOTA : Inserire il numero di delibera di spesa)	
Allegare la documentazione relativa alla delibera d'impegno di spesa	
Data collaudo	
Certificato di collaudo (NOTA: inserire gli estremi della documentazione)	
Allegare la documentazione relativa al certificato di collaudo	



PNRR – MISSIONE 6 SALUTE

M6.C2 – 1.1.2. Ammodernamento del parco tecnologico e digitale ospedaliero (Grandi apparecchiature Sanitarie)

Gantt interattivo

Cronoprogramma

2022	2023	2024	2025	2026
010203040506070809101112010203040506070809101112010203040506070809101112010203040506070809101112010203040506070809101112				

Approvazione del contratto di sviluppo istituzionale					
Pubblicazione delle gare d'appalto e co...					
Grande attrezzatura sanitaria operativa (3100)					



PNRR – MISSIONE 6 SALUTE

M6.C2 – 1.1.2. Ammodernamento del parco tecnologico e digitale ospedaliero (Grandi apparecchiature Sanitarie)

Sez. II - DESCRIZIONE E CARATTERISTICHE DELL'INTERVENTO - QUADRO DEL FABBISOGNO DI SPESA DELL'AZIENDA

A) APPARECCHIATURE	530000
A.1) Importo fornitura	530000
A.2) Importo accessori opzionali	
A.3) Oneri sicurezza non soggetti a ribasso	
A.4) Eventuale smontaggio e smaltimento apparecchiatura da sostituire	
B) LAVORI	32000
B.1) Eventuali lavori propedeutici all'installazione (nell'eventualità non si disponga del dato compilare il campo a "0")	32000
B.2) Oneri sicurezza non soggetti a ribasso	
C) Somme C	
C.1) Imprevisti	
C.2) Accantonamenti	
C.2.a) Art.113, d.lgs. 50/2016 (incentivo funzioni tecniche interne esclusa la quota del 20% per beni strumentali)	
C.2.b) Spese per commissioni giudicatrici (IVA inclusa)	
C.2.c) Spese per pubblicità e notifiche (ANAC)	
D) IVA totale	
D.1.a) IVA su lavori e imprevisti	
D.1.b) IVA su apparecchiature	
TOTALE GENERALE PROGETTO A+B+C (Inclusa IVA)	562000

Il Soggetto richiedente con la presentazione della presente Scheda attesta la congruità degli importi	Accetto
---	---------

Sez. III - DATI ECONOMICI, FINANZIARI - FONTI DI FINANZIAMENTO DEL PROGETTO

IMPORTO COMPLESSIVO INVESTIMENTO - (Nota: l'importo sarà automaticamente visualizzato in base a quanto imputato nel QUADRO DEL FABBISOGNO DI SPESA DELL'AZIENDA)	562000
FINANZIAMENTO PNRR	562000
Ulteriori fonti di finanziamento?	No
Il Soggetto richiedente dichiara sotto la propria responsabilità che, ai sensi dell'art. 9 del Regolamento (EU) 241/2021, in conformità con quanto indicato dalla circolare del MEF n.33 del 31.12.2021, recante chiarimenti in merito a "Addizionalità, finanziamento complementare e obbligo di assenza del c.d. doppio finanziamento", il sostegno fornito nell'ambito del dispositivo per la ripresa e la resilienza (RRF) in aggiunta al sostegno fornito nell'ambito di altri programmi e strumenti dell'Unione non copre lo stesso costo.	
Indicare le fonti e i rispettivi importi delle eventuali fonti di finanziamento ulteriori rispetto al budget assegnato a valere sul PNRR/FC (indicare la fonte e l'importo in euro separati da #):	



PNRR – MISSIONE 6 SALUTE

M6.C2 – 1.1.2. Ammodernamento del parco tecnologico e digitale ospedaliero (Grandi apparecchiature Sanitarie)

Sez. III - DATI ECONOMICI, FINANZIARI - CRONOPROGRAMMA FINANZIARIO

L'acquisto è in corso?	No
Spesa prevista nell'anno 2020	
Spesa prevista nell'anno 2021	
Spesa prevista nell'anno 2022	0
Spesa prevista nell'anno 2023	0
Spesa prevista nell'anno 2024	562000



PNRR – MISSIONE 6 SALUTE

M6.C2 – 1.1.2. Ammodernamento del parco tecnologico e digitale ospedaliero (Grandi apparecchiature Sanitarie)

SCHEMA GRANDE APPARECCHIATURA 12

M6.C2 – 1.1.2. Ammodernamento del parco tecnologico e digitale ospedaliero (Grandi apparecchiature Sanitarie)

Sez. I - IDENTIFICAZIONE DELL'INTERVENTO

Titolo*	Apparecchiature Radiologia
CUP*	F59J22001120006
Data apertura CUP*	17/02/2022
Descrizione apparecchiatura*	SISTEMI RADIOLOGICI FISSI
Importo complessivo intervento - (Nota: l'importo complessivo intervento dovrà corrispondere all'importo generale di progetto del Quadro Economico)*	73200
Presidio* - Inserire il codice NSIS e descrizione del presidio (utilizzare # come separatore, es. 120267#Ospedale Sandro Pertini)	10080502#OSPEDALE CIVILE DI NORCIA
Unità operativa di destinazione*	Radiologia
Modalità attuative dell'intervento*	Acquisizione tramite procedura centralizzata Consip
Data attivazione (sono ammesse procedure avviate dopo la data del 01 Febbraio 2020)*	

Sez. II - DESCRIZIONE E CARATTERISTICHE DELL'INTERVENTO - TIPOLOGIA DI INTERVENTO

Presidio*	OSPEDALE CIVILE DI NORCIA
Unità operativa*	Radiologia
Tipologia*	SISTEMI RADIOLOGICI FISSI
Marca*	PLANMECA
Modello*	Proline XC
Numero matricola*	XC428355
Anno di collaudo*	2007
Data di eventuale messa in fuori uso*	31/12/2024
Contratto di manutenzione attivo (Nota: Il contratto di manutenzione è da riferirsi all'apparecchiatura oggetto di sostituzione)*	Si
Data scadenza contratto manutenzione*	31/12/2022

Sez. II - DESCRIZIONE E CARATTERISTICHE DELL'INTERVENTO - DICHIARAZIONE DI COERENZA DELL'INTERVENTO CON GLI OBIETTIVI GENERALI DEL PNRR

<p>Il Soggetto richiedente dichiara sotto la propria responsabilità: di garantire che, ai sensi dell'art. 9 del Regolamento (EU) 241/2021, in conformità con quanto indicato dalla circolare del MEF n.33 del 31.12.2021, recante chiarimenti in merito a "Addizionalità, finanziamento complementare e obbligo di assenza del c.d. doppio finanziamento", in caso di progetti di investimento sostenuti da altri programmi e strumenti dell'Unione, il sostegno fornito nell'ambito del dispositivo per la ripresa e la resilienza (RRF) non copre lo stesso costo; che la realizzazione delle attività progettuali prevede di non arrecare un danno significativo agli obiettivi ambientali, ai sensi dell'articolo 17 del Regolamento (UE) 2020/852; che la realizzazione delle attività progettuali è coerente con i principi e gli obblighi specifici del PNRR relativamente al principio del "Do No Significant Harm" (DNSH) e, ove applicabili, ai principi del Tagging clima e digitale, della parità di genere (Gender Equality), della protezione e valorizzazione dei giovani e del superamento dei divari territoriali; che l'attuazione del progetto prevede il rispetto delle norme comunitarie e nazionali applicabili, ivi incluse quelle in materia di trasparenza, uguaglianza di genere e pari opportunità e tutela dei diversamente abili; che l'attuazione del progetto prevede il rispetto della normativa europea e nazionale applicabile, con particolare riferimento ai principi di parità di trattamento, non discriminazione, trasparenza, proporzionalità e pubblicità; che adotterà misure adeguate volte a rispettare il principio di sana gestione finanziaria secondo quanto disciplinato nel Regolamento finanziario (UE, Euratom) 2018/1046 e nell'art. 22 del Regolamento (UE) 2021/241, in particolare in materia di prevenzione dei conflitti di interessi, delle frodi, della corruzione e di recupero e restituzione dei fondi che sono stati indebitamente assegnati; di disporre delle competenze, risorse e qualifiche professionali, sia tecniche che amministrative, necessarie per portare a termine il progetto e assicurare il raggiungimento di eventuali milestone e target associati; di aver considerato e valutato tutte le condizioni che possono incidere sull'ottenimento e utilizzo del finanziamento a valere sulle risorse dell'Investimento M6.C2 – 1.1.2. Ammodernamento del parco tecnologico e digitale ospedaliero (Grandi apparecchiature Sanitarie) e di averne tenuto conto ai fini dell'elaborazione della proposta progettuale; di essere a conoscenza che</p>	Accetto
--	---------



PNRR – MISSIONE 6 SALUTE

M6.C2 – 1.1.2. Ammodernamento del parco tecnologico e digitale ospedaliero (Grandi apparecchiature Sanitarie)

L'Amministrazione centrale responsabile di intervento si riserva il diritto di procedere d'ufficio a verifiche, anche a campione, in ordine alla veridicità delle dichiarazioni rilasciate in sede di domanda di finanziamento e/o, comunque, nel corso della procedura, ai sensi e per gli effetti della normativa vigente.

Sez. II - DESCRIZIONE E CARATTERISTICHE DELL'INTERVENTO - DICHIARAZIONE DI COERENZA DELL'INTERVENTO CON GLI OBIETTIVI SPECIFICI DELLA MISSIONE DELL'INTERVENTO

Il Soggetto richiedente dichiara sotto la propria responsabilità: Che l'intervento mira alla sostituzione di tecnologie obsolete o fuori uso (vetustà maggiore di 5 anni), concorrendo al raggiungimento del Fabbisogno complessivo di nuove grandi apparecchiature sanitarie individuato in 3133 unità da acquistare, di cui 340 TAC a 128 strati, 190 RMN a 1,5 T, 81 acceleratori lineari, 937 sistemi radiologici fissi, 193 angiografi, 82 gamma camere, 53 gamma camere/TAC, 34 PET/TAC, 295 mammografi e 928 ecotomografi	Accetto
--	---------

Sez. II - DESCRIZIONE E CARATTERISTICHE DELL'INTERVENTO - INQUADRAMENTO PROGRAMMATICO

L'Intervento è coerente con i Documenti di Programmazione Regionale e/o gli strumenti di pianificazione del singolo Soggetto richiedente?*	Si
Specificare in quali documenti è stato inserito	In linea con la Delibera Giunta Regionale Umbria n. 1138 del 17/11/2021 di preadozione del PSR 2021-2025; l'Azienda ha indicato il proprio fabbisogno alla Regione, la quale ha condiviso lo stesso col Ministero. Gli interventi sono coerenti con il Piano delle Performance adottato il 24/01/2022 che sarà allineato alle indicazioni discendenti dal PNRR entro la futura approvazione del 31/03/2022.
Chiarire come e in quali tempi si intenda implementare l'inserimento nei documenti di programmazione	
È necessario modificare e/o integrare i Documenti di Programmazione Regionale e/o gli strumenti di pianificazione del singolo Soggetto richiedente?*	No
Indicare quali ed in quali tempi si intenda eseguire l'integrazione	

Sez. II - DESCRIZIONE E CARATTERISTICHE DELL'INTERVENTO - ASPETTI GIURIDICO/AMMINISTRATIVI RELATIVI ALLA APPALTABILITÀ DELL'INTERVENTO

L'Intervento ha ad oggetto beni già acquistati dopo il 1° febbraio 2020 dal Soggetto Richiedente?*	No
Presidio*	
Unità operativa*	
Tipologia*	
Marca*	
Modello*	
Numero matricola*	
Data acquisto*	
Atto attestante l'acquisto* (NOTA : Inserire il numero di delibera di spesa)	
Allegare la documentazione relativa alla delibera d'impegno di spesa	
Data collaudo	
Certificato di collaudo (NOTA: inserire gli estremi della documentazione)	
Allegare la documentazione relativa al certificato di collaudo	



PNRR – MISSIONE 6 SALUTE

M6.C2 – 1.1.2. Ammodernamento del parco tecnologico e digitale ospedaliero (Grandi apparecchiature Sanitarie)

Gantt interattivo

Cronoprogramma

	2022	2023	2024	2025	2026
	010203040506070809101112010203040506070809101112010203040506070809101112010203040506070809101112010203040506070809101112				
Approvazione del contratto di sviluppo istituzionale	◆				
Pubblicazione delle gare d'appalto e co...	◆				
Grande attrezzatura sanitaria operativa (3100)	◆				



PNRR – MISSIONE 6 SALUTE

M6.C2 – 1.1.2. Ammodernamento del parco tecnologico e digitale ospedaliero (Grandi apparecchiature Sanitarie)

Sez. II - DESCRIZIONE E CARATTERISTICHE DELL'INTERVENTO - QUADRO DEL FABBISOGNO DI SPESA DELL'AZIENDA

A) APPARECCHIATURE	73200
A.1) Importo fornitura	73200
A.2) Importo accessori opzionali	
A.3) Oneri sicurezza non soggetti a ribasso	
A.4) Eventuale smontaggio e smaltimento apparecchiatura da sostituire	
B) LAVORI	0
B.1) Eventuali lavori propedeutici all'installazione (nell'eventualità non si disponga del dato compilare il campo a "0")	
B.2) Oneri sicurezza non soggetti a ribasso	
C) Somme C	
C.1) Imprevisti	
C.2) Accantonamenti	
C.2.a) Art.113, d.lgs. 50/2016 (incentivo funzioni tecniche interne esclusa la quota del 20% per beni strumentali)	
C.2.b) Spese per commissioni giudicatrici (IVA inclusa)	
C.2.c) Spese per pubblicità e notifiche (ANAC)	
D) IVA totale	
D.1.a) IVA su lavori e imprevisti	
D.1.b) IVA su apparecchiature	
TOTALE GENERALE PROGETTO A+B+C (Inclusa IVA)	73200

Il Soggetto richiedente con la presentazione della presente Scheda attesta la congruità degli importi	Accetto
---	---------

Sez. III - DATI ECONOMICI, FINANZIARI - FONTI DI FINANZIAMENTO DEL PROGETTO

IMPORTO COMPLESSIVO INVESTIMENTO - (Nota: l'importo sarà automaticamente visualizzato in base a quanto imputato nel QUADRO DEL FABBISOGNO DI SPESA DELL'AZIENDA)	73200
FINANZIAMENTO PNRR	73200
Ulteriori fonti di finanziamento?	No
Il Soggetto richiedente dichiara sotto la propria responsabilità che, ai sensi dell'art. 9 del Regolamento (EU) 241/2021, in conformità con quanto indicato dalla circolare del MEF n.33 del 31.12.2021, recante chiarimenti in merito a "Addizionalità, finanziamento complementare e obbligo di assenza del c.d. doppio finanziamento", il sostegno fornito nell'ambito del dispositivo per la ripresa e la resilienza (RRF) in aggiunta al sostegno fornito nell'ambito di altri programmi e strumenti dell'Unione non copre lo stesso costo.	
Indicare le fonti e i rispettivi importi delle eventuali fonti di finanziamento ulteriori rispetto al budget assegnato a valere sul PNRR/FC (indicare la fonte e l'importo in euro separati da #):	



PNRR – MISSIONE 6 SALUTE

M6.C2 – 1.1.2. Ammodernamento del parco tecnologico e digitale ospedaliero (Grandi apparecchiature Sanitarie)

Sez. III - DATI ECONOMICI, FINANZIARI - CRONOPROGRAMMA FINANZIARIO

L'acquisto è in corso?	No
Spesa prevista nell'anno 2020	
Spesa prevista nell'anno 2021	
Spesa prevista nell'anno 2022	0
Spesa prevista nell'anno 2023	73200
Spesa prevista nell'anno 2024	0



PNRR – MISSIONE 6 SALUTE

M6.C2 – 1.1.2. Ammodernamento del parco tecnologico e digitale ospedaliero (Grandi apparecchiature Sanitarie)

SCHEMA GRANDE APPARECCHIATURA 13

M6.C2 – 1.1.2. Ammodernamento del parco tecnologico e digitale ospedaliero (Grandi apparecchiature Sanitarie)

Sez. I - IDENTIFICAZIONE DELL'INTERVENTO

Titolo*	Apparecchiature Radiologia
CUP*	F39J22001490006
Data apertura CUP*	17/02/2022
Descrizione apparecchiatura*	SISTEMI RADIOLOGICI FISSI
Importo complessivo intervento - (Nota: l'importo complessivo intervento dovrà corrispondere all'importo generale di progetto del Quadro Economico)*	256200
Presidio* - Inserire il codice NSIS e descrizione del presidio (utilizzare # come separatore; es. 120267#Ospedale Sandro Pertini)	100807#PRESIDIO OSPEDALIERO NARNI AMELIA
Unità operativa di destinazione*	Radiologia
Modalità attuative dell'intervento*	Acquisizione tramite procedura centralizzata Consip
Data attivazione (sono ammesse procedure avviate dopo la data del 01 Febbraio 2020)*	

Sez. II - DESCRIZIONE E CARATTERISTICHE DELL'INTERVENTO - TIPOLOGIA DI INTERVENTO

Presidio*	PRESIDIO OSPEDALIERO NARNI AMELIA
Unità operativa*	Radiologia
Tipologia*	SISTEMI RADIOLOGICI FISSI
Marca*	GMM
Modello*	Opera T 90 S
Numero matricola*	19184
Anno di collaudo*	2007
Data di eventuale messa in fuori uso*	31/12/2024
Contratto di manutenzione attivo (Nota: Il contratto di manutenzione è da riferirsi all'apparecchiatura oggetto di sostituzione)*	Si
Data scadenza contratto manutenzione*	31/12/2022

Sez. II - DESCRIZIONE E CARATTERISTICHE DELL'INTERVENTO - DICHIARAZIONE DI COERENZA DELL'INTERVENTO CON GLI OBIETTIVI GENERALI DEL PNRR

<p>Il Soggetto richiedente dichiara sotto la propria responsabilità: di garantire che, ai sensi dell'art. 9 del Regolamento (EU) 241/2021, in conformità con quanto indicato dalla circolare del MEF n.33 del 31.12.2021, recante chiarimenti in merito a "Addizionalità, finanziamento complementare e obbligo di assenza del c.d. doppio finanziamento", in caso di progetti di investimento sostenuti da altri programmi e strumenti dell'Unione, il sostegno fornito nell'ambito del dispositivo per la ripresa e la resilienza (RRF) non copre lo stesso costo; che la realizzazione delle attività progettuali prevede di non arrecare un danno significativo agli obiettivi ambientali, ai sensi dell'articolo 17 del Regolamento (UE) 2020/852; che la realizzazione delle attività progettuali è coerente con i principi e gli obblighi specifici del PNRR relativamente al principio del "Do No Significant Harm" (DNSH) e, ove applicabili, ai principi del Tagging clima e digitale, della parità di genere (Gender Equality), della protezione e valorizzazione dei giovani e del superamento dei divari territoriali; che l'attuazione del progetto prevede il rispetto delle norme comunitarie e nazionali applicabili, ivi incluse quelle in materia di trasparenza, uguaglianza di genere e pari opportunità e tutela dei diversamente abili; che l'attuazione del progetto prevede il rispetto della normativa europea e nazionale applicabile, con particolare riferimento ai principi di parità di trattamento, non discriminazione, trasparenza, proporzionalità e pubblicità; che adotterà misure adeguate volte a rispettare il principio di sana gestione finanziaria secondo quanto disciplinato nel Regolamento finanziario (UE, Euratom) 2018/1046 e nell'art. 22 del Regolamento (UE) 2021/241, in particolare in materia di prevenzione dei conflitti di interessi, delle frodi, della corruzione e di recupero e restituzione dei fondi che sono stati indebitamente assegnati; di disporre delle competenze, risorse e qualifiche professionali, sia tecniche che amministrative, necessarie per portare a termine il progetto e assicurare il raggiungimento di eventuali milestone e target associati; di aver considerato e valutato tutte le condizioni che possono incidere sull'ottenimento e utilizzo del finanziamento a valere sulle risorse dell'Investimento M6.C2 – 1.1.2. Ammodernamento del parco tecnologico e digitale ospedaliero (Grandi apparecchiature Sanitarie) e di averne tenuto conto ai fini dell'elaborazione della proposta progettuale; di essere a conoscenza che</p>	Accetto
--	---------



PNRR – MISSIONE 6 SALUTE

M6.C2 – 1.1.2. Ammodernamento del parco tecnologico e digitale ospedaliero (Grandi apparecchiature Sanitarie)

L'Amministrazione centrale responsabile di intervento si riserva il diritto di procedere d'ufficio a verifiche, anche a campione, in ordine alla veridicità delle dichiarazioni rilasciate in sede di domanda di finanziamento e/o, comunque, nel corso della procedura, ai sensi e per gli effetti della normativa vigente.

Sez. II - DESCRIZIONE E CARATTERISTICHE DELL'INTERVENTO - DICHIARAZIONE DI COERENZA DELL'INTERVENTO CON GLI OBIETTIVI SPECIFICI DELLA MISSIONE DELL'INTERVENTO

Il Soggetto richiedente dichiara sotto la propria responsabilità: Che l'intervento mira alla sostituzione di tecnologie obsolete o fuori uso (vetustà maggiore di 5 anni), concorrendo al raggiungimento del Fabbisogno complessivo di nuove grandi apparecchiature sanitarie individuato in 3133 unità da acquistare, di cui 340 TAC a 128 strati, 190 RMN a 1,5 T, 81 acceleratori lineari, 937 sistemi radiologici fissi, 193 angiografi, 82 gamma camere, 53 gamma camere/TAC, 34 PET/TAC, 295 mammografi e 928 ecotomografi	Accetto
--	---------

Sez. II - DESCRIZIONE E CARATTERISTICHE DELL'INTERVENTO - INQUADRAMENTO PROGRAMMATICO

L'Intervento è coerente con i Documenti di Programmazione Regionale e/o gli strumenti di pianificazione del singolo Soggetto richiedente?*	Si
Specificare in quali documenti è stato inserito	In linea con la Delibera Giunta Regionale Umbria n. 1138 del 17/11/2021 di preadozione del PSR 2021-2025; l'Azienda ha indicato il proprio fabbisogno alla Regione, la quale ha condiviso lo stesso col Ministero. Gli interventi sono coerenti con il Piano delle Performance adottato il 24/01/2022 che sarà allineato alle indicazioni discendenti dal PNRR entro la futura approvazione del 31/03/2022.
Chiarire come e in quali tempi si intenda implementare l'inserimento nei documenti di programmazione	
È necessario modificare e/o integrare i Documenti di Programmazione Regionale e/o gli strumenti di pianificazione del singolo Soggetto richiedente?*	No
Indicare quali ed in quali tempi si intenda eseguire l'integrazione	

Sez. II - DESCRIZIONE E CARATTERISTICHE DELL'INTERVENTO - ASPETTI GIURIDICO/AMMINISTRATIVI RELATIVI ALLA APPALTABILITÀ DELL'INTERVENTO

L'Intervento ha ad oggetto beni già acquistati dopo il 1° febbraio 2020 dal Soggetto Richiedente?*	No
Presidio*	
Unità operativa*	
Tipologia*	
Marca*	
Modello*	
Numero matricola*	
Data acquisto*	
Atto attestante l'acquisto* (NOTA : Inserire il numero di delibera di spesa)	
Allegare la documentazione relativa alla delibera d'impegno di spesa	
Data collaudo	
Certificato di collaudo (NOTA: inserire gli estremi della documentazione)	
Allegare la documentazione relativa al certificato di collaudo	



PNRR – MISSIONE 6 SALUTE

M6.C2 – 1.1.2. Ammodernamento del parco tecnologico e digitale ospedaliero (Grandi apparecchiature Sanitarie)

Gantt interattivo

Cronoprogramma

2022	2023	2024	2025	2026
010203040506070809101112010203040506070809101112010203040506070809101112010203040506070809101112010203040506070809101112				

Approvazione del contratto di sviluppo istituzionale					
Pubblicazione delle gare d'appalto e co...					
Grande attrezzatura sanitaria operativa (3100)					



PNRR – MISSIONE 6 SALUTE

M6.C2 – 1.1.2. Ammodernamento del parco tecnologico e digitale ospedaliero (Grandi apparecchiature Sanitarie)

Sez. II - DESCRIZIONE E CARATTERISTICHE DELL'INTERVENTO - QUADRO DEL FABBISOGNO DI SPESA DELL'AZIENDA

A) APPARECCHIATURE	247700
A.1) Importo fornitura	247700
A.2) Importo accessori opzionali	
A.3) Oneri sicurezza non soggetti a ribasso	
A.4) Eventuale smontaggio e smaltimento apparecchiatura da sostituire	
B) LAVORI	8500
B.1) Eventuali lavori propedeutici all'installazione (nell'eventualità non si disponga del dato compilare il campo a "0")	8500
B.2) Oneri sicurezza non soggetti a ribasso	
C) Somme C	
C.1) Imprevisti	
C.2) Accantonamenti	
C.2.a) Art.113, d.lgs. 50/2016 (incentivo funzioni tecniche interne esclusa la quota del 20% per beni strumentali)	
C.2.b) Spese per commissioni giudicatrici (IVA inclusa)	
C.2.c) Spese per pubblicità e notifiche (ANAC)	
D) IVA totale	
D.1.a) IVA su lavori e imprevisti	
D.1.b) IVA su apparecchiature	
TOTALE GENERALE PROGETTO A+B+C (Inclusa IVA)	256200

Il Soggetto richiedente con la presentazione della presente Scheda attesta la congruità degli importi	Accetto
---	---------

Sez. III - DATI ECONOMICI, FINANZIARI - FONTI DI FINANZIAMENTO DEL PROGETTO

IMPORTO COMPLESSIVO INVESTIMENTO - (Nota: l'importo sarà automaticamente visualizzato in base a quanto imputato nel QUADRO DEL FABBISOGNO DI SPESA DELL'AZIENDA)	256200
FINANZIAMENTO PNRR	256200
Ulteriori fonti di finanziamento?	No
Il Soggetto richiedente dichiara sotto la propria responsabilità che, ai sensi dell'art. 9 del Regolamento (EU) 241/2021, in conformità con quanto indicato dalla circolare del MEF n.33 del 31.12.2021, recante chiarimenti in merito a "Addizionalità, finanziamento complementare e obbligo di assenza del c.d. doppio finanziamento", il sostegno fornito nell'ambito del dispositivo per la ripresa e la resilienza (RRF) in aggiunta al sostegno fornito nell'ambito di altri programmi e strumenti dell'Unione non copre lo stesso costo.	
Indicare le fonti e i rispettivi importi delle eventuali fonti di finanziamento ulteriori rispetto al budget assegnato a valere sul PNRR/FC (indicare la fonte e l'importo in euro separati da #):	



PNRR – MISSIONE 6 SALUTE

M6.C2 – 1.1.2. Ammodernamento del parco tecnologico e digitale ospedaliero (Grandi apparecchiature Sanitarie)

Sez. III - DATI ECONOMICI, FINANZIARI - CRONOPROGRAMMA FINANZIARIO

L'acquisto è in corso?	No
Spesa prevista nell'anno 2020	
Spesa prevista nell'anno 2021	
Spesa prevista nell'anno 2022	0
Spesa prevista nell'anno 2023	256200
Spesa prevista nell'anno 2024	0



PNRR – MISSIONE 6 SALUTE

M6.C2 – 1.1.2. Ammodernamento del parco tecnologico e digitale ospedaliero (Grandi apparecchiature Sanitarie)

SCHEDA GRANDE APPARECCHIATURA 14

M6.C2 – 1.1.2. Ammodernamento del parco tecnologico e digitale ospedaliero (Grandi apparecchiature Sanitarie)

Sez. I - IDENTIFICAZIONE DELL'INTERVENTO

Titolo*	Apparecchiature Radiologia
CUP*	F39J22001410006
Data apertura CUP*	17/02/2022
Descrizione apparecchiatura*	SISTEMI RADIOLOGICI FISSI
Importo complessivo intervento - (Nota: l'importo complessivo intervento dovrà corrispondere all'importo generale di progetto del Quadro Economico)*	257200
Presidio* - Inserire il codice NSIS e descrizione del presidio (utilizzare # come separatore; es. 120267#Ospedale Sandro Pertini)	084701#CASA DI RECLUSIONE SPOLETO
Unità operativa di destinazione*	CASA DI RECLUSIONE SPOLETO
Modalità attuative dell'intervento*	Acquisizione tramite procedura centralizzata Consip
Data attivazione (sono ammesse procedure avviate dopo la data del 01 Febbraio 2020)*	

Sez. II - DESCRIZIONE E CARATTERISTICHE DELL'INTERVENTO - TIPOLOGIA DI INTERVENTO

Presidio*	CASA DI RECLUSIONE SPOLETO
Unità operativa*	CASA DI RECLUSIONE SPOLETO
Tipologia*	SISTEMI RADIOLOGICI FISSI
Marca*	GMM
Modello*	TX 20
Numero matricola*	9544
Anno di collaudo*	2001
Data di eventuale messa in fuori uso*	31/12/2024
Contratto di manutenzione attivo (Nota: Il contratto di manutenzione è da riferirsi all'apparecchiatura oggetto di sostituzione)*	Si
Data scadenza contratto manutenzione*	31/12/2022

Sez. II - DESCRIZIONE E CARATTERISTICHE DELL'INTERVENTO - DICHIARAZIONE DI COERENZA DELL'INTERVENTO CON GLI OBIETTIVI GENERALI DEL PNRR

<p>Il Soggetto richiedente dichiara sotto la propria responsabilità: di garantire che, ai sensi dell'art. 9 del Regolamento (EU) 241/2021, in conformità con quanto indicato dalla circolare del MEF n.33 del 31.12.2021, recante chiarimenti in merito a "Addizionalità, finanziamento complementare e obbligo di assenza del c.d. doppio finanziamento", in caso di progetti di investimento sostenuti da altri programmi e strumenti dell'Unione, il sostegno fornito nell'ambito del dispositivo per la ripresa e la resilienza (RRF) non copre lo stesso costo; che la realizzazione delle attività progettuali prevede di non arrecare un danno significativo agli obiettivi ambientali, ai sensi dell'articolo 17 del Regolamento (UE) 2020/852; che la realizzazione delle attività progettuali è coerente con i principi e gli obblighi specifici del PNRR relativamente al principio del "Do No Significant Harm" (DNSH) e, ove applicabili, ai principi del Tagging clima e digitale, della parità di genere (Gender Equality), della protezione e valorizzazione dei giovani e del superamento dei divari territoriali; che l'attuazione del progetto prevede il rispetto delle norme comunitarie e nazionali applicabili, ivi incluse quelle in materia di trasparenza, uguaglianza di genere e pari opportunità e tutela dei diversamente abili; che l'attuazione del progetto prevede il rispetto della normativa europea e nazionale applicabile, con particolare riferimento ai principi di parità di trattamento, non discriminazione, trasparenza, proporzionalità e pubblicità; che adotterà misure adeguate volte a rispettare il principio di sana gestione finanziaria secondo quanto disciplinato nel Regolamento finanziario (UE, Euratom) 2018/1046 e nell'art. 22 del Regolamento (UE) 2021/241, in particolare in materia di prevenzione dei conflitti di interessi, delle frodi, della corruzione e di recupero e restituzione dei fondi che sono stati indebitamente assegnati; di disporre delle competenze, risorse e qualifiche professionali, sia tecniche che amministrative, necessarie per portare a termine il progetto e assicurare il raggiungimento di eventuali milestone e target associati; di aver considerato e valutato tutte le condizioni che possono incidere sull'ottenimento e utilizzo del finanziamento a valere sulle risorse dell'Investimento M6.C2 – 1.1.2. Ammodernamento del parco tecnologico e digitale ospedaliero (Grandi apparecchiature Sanitarie) e di averne tenuto conto ai fini dell'elaborazione della proposta progettuale; di essere a conoscenza che</p>	Accetto
--	---------



PNRR – MISSIONE 6 SALUTE

M6.C2 – 1.1.2. Ammodernamento del parco tecnologico e digitale ospedaliero (Grandi apparecchiature Sanitarie)

L'Amministrazione centrale responsabile di intervento si riserva il diritto di procedere d'ufficio a verifiche, anche a campione, in ordine alla veridicità delle dichiarazioni rilasciate in sede di domanda di finanziamento e/o, comunque, nel corso della procedura, ai sensi e per gli effetti della normativa vigente.

Sez. II - DESCRIZIONE E CARATTERISTICHE DELL'INTERVENTO - DICHIARAZIONE DI COERENZA DELL'INTERVENTO CON GLI OBIETTIVI SPECIFICI DELLA MISSIONE DELL'INTERVENTO

Il Soggetto richiedente dichiara sotto la propria responsabilità: Che l'intervento mira alla sostituzione di tecnologie obsolete o fuori uso (vetustà maggiore di 5 anni), concorrendo al raggiungimento del Fabbisogno complessivo di nuove grandi apparecchiature sanitarie individuato in 3133 unità da acquistare, di cui 340 TAC a 128 strati, 190 RMN a 1,5 T, 81 acceleratori lineari, 937 sistemi radiologici fissi, 193 angiografi, 82 gamma camere, 53 gamma camere/TAC, 34 PET/TAC, 295 mammografi e 928 ecotomografi	Accetto
--	---------

Sez. II - DESCRIZIONE E CARATTERISTICHE DELL'INTERVENTO - INQUADRAMENTO PROGRAMMATICO

L'Intervento è coerente con i Documenti di Programmazione Regionale e/o gli strumenti di pianificazione del singolo Soggetto richiedente?*	Si
Specificare in quali documenti è stato inserito	In linea con la Delibera Giunta Regionale Umbria n. 1138 del 17/11/2021 di preadozione del PSR 2021-2025; l'Azienda ha indicato il proprio fabbisogno alla Regione, la quale ha condiviso lo stesso col Ministero. Gli interventi sono coerenti con il Piano delle Performance adottato il 24/01/2022 che sarà allineato alle indicazioni discendenti dal PNRR entro la futura approvazione del 31/03/2022.
Chiarire come e in quali tempi si intenda implementare l'inserimento nei documenti di programmazione	
È necessario modificare e/o integrare i Documenti di Programmazione Regionale e/o gli strumenti di pianificazione del singolo Soggetto richiedente?*	No
Indicare quali ed in quali tempi si intenda eseguire l'integrazione	

Sez. II - DESCRIZIONE E CARATTERISTICHE DELL'INTERVENTO - ASPETTI GIURIDICO/AMMINISTRATIVI RELATIVI ALLA APPALTABILITÀ DELL'INTERVENTO

L'Intervento ha ad oggetto beni già acquistati dopo il 1° febbraio 2020 dal Soggetto Richiedente?*	No
Presidio*	
Unità operativa*	
Tipologia*	
Marca*	
Modello*	
Numero matricola*	
Data acquisto*	
Atto attestante l'acquisto* (NOTA : Inserire il numero di delibera di spesa)	
Allegare la documentazione relativa alla delibera d'impegno di spesa	
Data collaudo	
Certificato di collaudo (NOTA: inserire gli estremi della documentazione)	
Allegare la documentazione relativa al certificato di collaudo	



PNRR – MISSIONE 6 SALUTE

M6.C2 – 1.1.2. Ammodernamento del parco tecnologico e digitale ospedaliero (Grandi apparecchiature Sanitarie)

Gantt interattivo

Cronoprogramma

2022	2023	2024	2025	2026
010203040506070809101112010203040506070809101112010203040506070809101112010203040506070809101112010203040506070809101112				

Approvazione del contratto di sviluppo istituzionale					
Pubblicazione delle gare d'appalto e co...					
Grande attrezzatura sanitaria operativa (3100)					



PNRR – MISSIONE 6 SALUTE

M6.C2 – 1.1.2. Ammodernamento del parco tecnologico e digitale ospedaliero (Grandi apparecchiature Sanitarie)

Sez. II - DESCRIZIONE E CARATTERISTICHE DELL'INTERVENTO - QUADRO DEL FABBISOGNO DI SPESA DELL'AZIENDA

A) APPARECCHIATURE	247700
A.1) Importo fornitura	247700
A.2) Importo accessori opzionali	
A.3) Oneri sicurezza non soggetti a ribasso	
A.4) Eventuale smontaggio e smaltimento apparecchiatura da sostituire	
B) LAVORI	9500
B.1) Eventuali lavori propedeutici all'installazione (nell'eventualità non si disponga del dato compilare il campo a "0")	9500
B.2) Oneri sicurezza non soggetti a ribasso	
C) Somme C	
C.1) Imprevisti	
C.2) Accantonamenti	
C.2.a) Art.113, d.lgs. 50/2016 (incentivo funzioni tecniche interne esclusa la quota del 20% per beni strumentali)	
C.2.b) Spese per commissioni giudicatrici (IVA inclusa)	
C.2.c) Spese per pubblicità e notifiche (ANAC)	
D) IVA totale	
D.1.a) IVA su lavori e imprevisti	
D.1.b) IVA su apparecchiature	
TOTALE GENERALE PROGETTO A+B+C (Inclusa IVA)	257200

Il Soggetto richiedente con la presentazione della presente Scheda attesta la congruità degli importi	Accetto
---	---------

Sez. III - DATI ECONOMICI, FINANZIARI - FONTI DI FINANZIAMENTO DEL PROGETTO

IMPORTO COMPLESSIVO INVESTIMENTO - (Nota: l'importo sarà automaticamente visualizzato in base a quanto imputato nel QUADRO DEL FABBISOGNO DI SPESA DELL'AZIENDA)	257200
FINANZIAMENTO PNRR	257200
Ulteriori fonti di finanziamento?	No
Il Soggetto richiedente dichiara sotto la propria responsabilità che, ai sensi dell'art. 9 del Regolamento (EU) 241/2021, in conformità con quanto indicato dalla circolare del MEF n.33 del 31.12.2021, recante chiarimenti in merito a "Addizionalità, finanziamento complementare e obbligo di assenza del c.d. doppio finanziamento", il sostegno fornito nell'ambito del dispositivo per la ripresa e la resilienza (RRF) in aggiunta al sostegno fornito nell'ambito di altri programmi e strumenti dell'Unione non copre lo stesso costo.	
Indicare le fonti e i rispettivi importi delle eventuali fonti di finanziamento ulteriori rispetto al budget assegnato a valere sul PNRR/FC (indicare la fonte e l'importo in euro separati da #):	



PNRR – MISSIONE 6 SALUTE

M6.C2 – 1.1.2. Ammodernamento del parco tecnologico e digitale ospedaliero (Grandi apparecchiature Sanitarie)

Sez. III - DATI ECONOMICI, FINANZIARI - CRONOPROGRAMMA FINANZIARIO

L'acquisto è in corso?	No
Spesa prevista nell'anno 2020	
Spesa prevista nell'anno 2021	
Spesa prevista nell'anno 2022	0
Spesa prevista nell'anno 2023	257200
Spesa prevista nell'anno 2024	0



PNRR – MISSIONE 6 SALUTE

M6.C2 – 1.1.2. Ammodernamento del parco tecnologico e digitale ospedaliero (Grandi apparecchiature Sanitarie)

SCHEMA GRANDE APPARECCHIATURA 15

M6.C2 – 1.1.2. Ammodernamento del parco tecnologico e digitale ospedaliero (Grandi apparecchiature Sanitarie)

Sez. I - IDENTIFICAZIONE DELL'INTERVENTO

Titolo*	Apparecchiature Radiologia
CUP*	F49J22000910006
Data apertura CUP*	17/02/2022
Descrizione apparecchiatura*	SISTEMI RADIOLOGICI FISSI
Importo complessivo intervento - (Nota: l'importo complessivo intervento dovrà corrispondere all'importo generale di progetto del Quadro Economico)*	256200
Presidio* - Inserire il codice NSIS e descrizione del presidio (utilizzare # come separatore; es. 120267#Ospedale Sandro Pertini)	120200#Servizi Ambulatoriali via Bramante Terni
Unità operativa di destinazione*	Servizi Ambulatoriali via Bramante Terni
Modalità attuative dell'intervento*	Acquisizione tramite procedura centralizzata Consip
Data attivazione (sono ammesse procedure avviate dopo la data del 01 Febbraio 2020)*	

Sez. II - DESCRIZIONE E CARATTERISTICHE DELL'INTERVENTO - TIPOLOGIA DI INTERVENTO

Presidio*	Servizi Ambulatoriali via Bramante Terni
Unità operativa*	Servizi Ambulatoriali via Bramante Terni
Tipologia*	SISTEMI RADIOLOGICI FISSI
Marca*	GMM
Modello*	OPERA T 90 E
Numero matricola*	18602
Anno di collaudo*	2005
Data di eventuale messa in fuori uso*	31/12/2024
Contratto di manutenzione attivo (Nota: Il contratto di manutenzione è da riferirsi all'apparecchiatura oggetto di sostituzione)*	Si
Data scadenza contratto manutenzione*	31/12/2022

Sez. II - DESCRIZIONE E CARATTERISTICHE DELL'INTERVENTO - DICHIARAZIONE DI COERENZA DELL'INTERVENTO CON GLI OBIETTIVI GENERALI DEL PNRR

<p>Il Soggetto richiedente dichiara sotto la propria responsabilità: di garantire che, ai sensi dell'art. 9 del Regolamento (EU) 241/2021, in conformità con quanto indicato dalla circolare del MEF n.33 del 31.12.2021, recante chiarimenti in merito a "Addizionalità, finanziamento complementare e obbligo di assenza del c.d. doppio finanziamento", in caso di progetti di investimento sostenuti da altri programmi e strumenti dell'Unione, il sostegno fornito nell'ambito del dispositivo per la ripresa e la resilienza (RRF) non copre lo stesso costo; che la realizzazione delle attività progettuali prevede di non arrecare un danno significativo agli obiettivi ambientali, ai sensi dell'articolo 17 del Regolamento (UE) 2020/852; che la realizzazione delle attività progettuali è coerente con i principi e gli obblighi specifici del PNRR relativamente al principio del "Do No Significant Harm" (DNSH) e, ove applicabili, ai principi del Tagging clima e digitale, della parità di genere (Gender Equality), della protezione e valorizzazione dei giovani e del superamento dei divari territoriali; che l'attuazione del progetto prevede il rispetto delle norme comunitarie e nazionali applicabili, ivi incluse quelle in materia di trasparenza, uguaglianza di genere e pari opportunità e tutela dei diversamente abili; che l'attuazione del progetto prevede il rispetto della normativa europea e nazionale applicabile, con particolare riferimento ai principi di parità di trattamento, non discriminazione, trasparenza, proporzionalità e pubblicità; che adotterà misure adeguate volte a rispettare il principio di sana gestione finanziaria secondo quanto disciplinato nel Regolamento finanziario (UE, Euratom) 2018/1046 e nell'art. 22 del Regolamento (UE) 2021/241, in particolare in materia di prevenzione dei conflitti di interessi, delle frodi, della corruzione e di recupero e restituzione dei fondi che sono stati indebitamente assegnati; di disporre delle competenze, risorse e qualifiche professionali, sia tecniche che amministrative, necessarie per portare a termine il progetto e assicurare il raggiungimento di eventuali milestone e target associati; di aver considerato e valutato tutte le condizioni che possono incidere sull'ottenimento e utilizzo del finanziamento a valere sulle risorse dell'Investimento M6.C2 – 1.1.2. Ammodernamento del parco tecnologico e digitale ospedaliero (Grandi apparecchiature Sanitarie) e di averne tenuto conto ai fini dell'elaborazione della proposta progettuale; di essere a conoscenza che</p>	Accetto
--	---------



PNRR – MISSIONE 6 SALUTE

M6.C2 – 1.1.2. Ammodernamento del parco tecnologico e digitale ospedaliero (Grandi apparecchiature Sanitarie)

L'Amministrazione centrale responsabile di intervento si riserva il diritto di procedere d'ufficio a verifiche, anche a campione, in ordine alla veridicità delle dichiarazioni rilasciate in sede di domanda di finanziamento e/o, comunque, nel corso della procedura, ai sensi e per gli effetti della normativa vigente.

Sez. II - DESCRIZIONE E CARATTERISTICHE DELL'INTERVENTO - DICHIARAZIONE DI COERENZA DELL'INTERVENTO CON GLI OBIETTIVI SPECIFICI DELLA MISSIONE DELL'INTERVENTO

Il Soggetto richiedente dichiara sotto la propria responsabilità: Che l'intervento mira alla sostituzione di tecnologie obsolete o fuori uso (vetustà maggiore di 5 anni), concorrendo al raggiungimento del Fabbisogno complessivo di nuove grandi apparecchiature sanitarie individuato in 3133 unità da acquistare, di cui 340 TAC a 128 strati, 190 RMN a 1,5 T, 81 acceleratori lineari, 937 sistemi radiologici fissi, 193 angiografi, 82 gamma camere, 53 gamma camere/TAC, 34 PET/TAC, 295 mammografi e 928 ecotomografi	Accetto
--	---------

Sez. II - DESCRIZIONE E CARATTERISTICHE DELL'INTERVENTO - INQUADRAMENTO PROGRAMMATICO

L'Intervento è coerente con i Documenti di Programmazione Regionale e/o gli strumenti di pianificazione del singolo Soggetto richiedente?*	Si
Specificare in quali documenti è stato inserito	In linea con la Delibera Giunta Regionale Umbria n. 1138 del 17/11/2021 di preadozione del PSR 2021-2025; l'Azienda ha indicato il proprio fabbisogno alla Regione, la quale ha condiviso lo stesso col Ministero. Gli interventi sono coerenti con il Piano delle Performance adottato il 24/01/2022 che sarà allineato alle indicazioni discendenti dal PNRR entro la futura approvazione del 31/03/2022.
Chiarire come e in quali tempi si intenda implementare l'inserimento nei documenti di programmazione	
È necessario modificare e/o integrare i Documenti di Programmazione Regionale e/o gli strumenti di pianificazione del singolo Soggetto richiedente?*	No
Indicare quali ed in quali tempi si intenda eseguire l'integrazione	

Sez. II - DESCRIZIONE E CARATTERISTICHE DELL'INTERVENTO - ASPETTI GIURIDICO/AMMINISTRATIVI RELATIVI ALLA APPALTABILITÀ DELL'INTERVENTO

L'Intervento ha ad oggetto beni già acquistati dopo il 1° febbraio 2020 dal Soggetto Richiedente?*	No
Presidio*	
Unità operativa*	
Tipologia*	
Marca*	
Modello*	
Numero matricola*	
Data acquisto*	
Atto attestante l'acquisto* (NOTA : Inserire il numero di delibera di spesa)	
Allegare la documentazione relativa alla delibera d'impegno di spesa	
Data collaudo	
Certificato di collaudo (NOTA: inserire gli estremi della documentazione)	
Allegare la documentazione relativa al certificato di collaudo	



PNRR – MISSIONE 6 SALUTE

M6.C2 – 1.1.2. Ammodernamento del parco tecnologico e digitale ospedaliero (Grandi apparecchiature Sanitarie)

Gantt interattivo

Cronoprogramma

2022	2023	2024	2025	2026
010203040506070809101112010203040506070809101112010203040506070809101112010203040506070809101112010203040506070809101112				

Approvazione del contratto di sviluppo istituzionale					
Pubblicazione delle gare d'appalto e co...					
Grande attrezzatura sanitaria operativa (3100)					



PNRR – MISSIONE 6 SALUTE

M6.C2 – 1.1.2. Ammodernamento del parco tecnologico e digitale ospedaliero (Grandi apparecchiature Sanitarie)

Sez. II - DESCRIZIONE E CARATTERISTICHE DELL'INTERVENTO - QUADRO DEL FABBISOGNO DI SPESA DELL'AZIENDA

A) APPARECCHIATURE	247700
A.1) Importo fornitura	247700
A.2) Importo accessori opzionali	
A.3) Oneri sicurezza non soggetti a ribasso	
A.4) Eventuale smontaggio e smaltimento apparecchiatura da sostituire	
B) LAVORI	8500
B.1) Eventuali lavori propedeutici all'installazione (nell'eventualità non si disponga del dato compilare il campo a "0")	8500
B.2) Oneri sicurezza non soggetti a ribasso	
C) Somme C	
C.1) Imprevisti	
C.2) Accantonamenti	
C.2.a) Art.113, d.lgs. 50/2016 (incentivo funzioni tecniche interne esclusa la quota del 20% per beni strumentali)	
C.2.b) Spese per commissioni giudicatrici (IVA inclusa)	
C.2.c) Spese per pubblicità e notifiche (ANAC)	
D) IVA totale	
D.1.a) IVA su lavori e imprevisti	
D.1.b) IVA su apparecchiature	
TOTALE GENERALE PROGETTO A+B+C (Inclusa IVA)	256200

Il Soggetto richiedente con la presentazione della presente Scheda attesta la congruità degli importi	Accetto
---	---------

Sez. III - DATI ECONOMICI, FINANZIARI - FONTI DI FINANZIAMENTO DEL PROGETTO

IMPORTO COMPLESSIVO INVESTIMENTO - (Nota: l'importo sarà automaticamente visualizzato in base a quanto imputato nel QUADRO DEL FABBISOGNO DI SPESA DELL'AZIENDA)	256200
FINANZIAMENTO PNRR	256200
Ulteriori fonti di finanziamento?	No
Il Soggetto richiedente dichiara sotto la propria responsabilità che, ai sensi dell'art. 9 del Regolamento (EU) 241/2021, in conformità con quanto indicato dalla circolare del MEF n.33 del 31.12.2021, recante chiarimenti in merito a "Addizionalità, finanziamento complementare e obbligo di assenza del c.d. doppio finanziamento", il sostegno fornito nell'ambito del dispositivo per la ripresa e la resilienza (RRF) in aggiunta al sostegno fornito nell'ambito di altri programmi e strumenti dell'Unione non copre lo stesso costo.	
Indicare le fonti e i rispettivi importi delle eventuali fonti di finanziamento ulteriori rispetto al budget assegnato a valere sul PNRR/FC (indicare la fonte e l'importo in euro separati da #):	



PNRR – MISSIONE 6 SALUTE

M6.C2 – 1.1.2. Ammodernamento del parco tecnologico e digitale ospedaliero (Grandi apparecchiature Sanitarie)

Sez. III - DATI ECONOMICI, FINANZIARI - CRONOPROGRAMMA FINANZIARIO

L'acquisto è in corso?	No
Spesa prevista nell'anno 2020	
Spesa prevista nell'anno 2021	
Spesa prevista nell'anno 2022	0
Spesa prevista nell'anno 2023	256200
Spesa prevista nell'anno 2024	0



PNRR – MISSIONE 6 SALUTE

M6.C2 – 1.1.2. Ammodernamento del parco tecnologico e digitale ospedaliero (Grandi apparecchiature Sanitarie)

SCHEMA GRANDE APPARECCHIATURA 16

M6.C2 – 1.1.2. Ammodernamento del parco tecnologico e digitale ospedaliero (Grandi apparecchiature Sanitarie)

Sez. I - IDENTIFICAZIONE DELL'INTERVENTO

Titolo*	Apparecchiature Radiologia
CUP*	F49J22000920006
Data apertura CUP*	17/02/2022
Descrizione apparecchiatura*	SISTEMI RADIOLOGICI FISSI
Importo complessivo intervento - (Nota: l'importo complessivo intervento dovrà corrispondere all'importo generale di progetto del Quadro Economico)*	244000
Presidio* - Inserire il codice NSIS e descrizione del presidio (utilizzare # come separatore, es. 120267#Ospedale Sandro Pertini)	120200#Servizi Ambulatoriali via Bramante Terni
Unità operativa di destinazione*	Servizi Ambulatoriali via Bramante Terni
Modalità attuative dell'intervento*	Acquisizione tramite procedura centralizzata Consip
Data attivazione (sono ammesse procedure avviate dopo la data del 01 Febbraio 2020)*	

Sez. II - DESCRIZIONE E CARATTERISTICHE DELL'INTERVENTO - TIPOLOGIA DI INTERVENTO

Presidio*	Servizi Ambulatoriali via Bramante Terni
Unità operativa*	Servizi Ambulatoriali via Bramante Terni
Tipologia*	SISTEMI RADIOLOGICI FISSI
Marca*	MECALL
Modello*	Argostat Plus TSH TE
Numero matricola*	005/272
Anno di collaudo*	2005
Data di eventuale messa in fuori uso*	31/12/2024
Contratto di manutenzione attivo (Nota: Il contratto di manutenzione è da riferirsi all'apparecchiatura oggetto di sostituzione)*	Si
Data scadenza contratto manutenzione*	31/12/2022

Sez. II - DESCRIZIONE E CARATTERISTICHE DELL'INTERVENTO - DICHIARAZIONE DI COERENZA DELL'INTERVENTO CON GLI OBIETTIVI GENERALI DEL PNRR

<p>Il Soggetto richiedente dichiara sotto la propria responsabilità: di garantire che, ai sensi dell'art. 9 del Regolamento (EU) 241/2021, in conformità con quanto indicato dalla circolare del MEF n.33 del 31.12.2021, recante chiarimenti in merito a "Addizionalità, finanziamento complementare e obbligo di assenza del c.d. doppio finanziamento", in caso di progetti di investimento sostenuti da altri programmi e strumenti dell'Unione, il sostegno fornito nell'ambito del dispositivo per la ripresa e la resilienza (RRF) non copre lo stesso costo; che la realizzazione delle attività progettuali prevede di non arrecare un danno significativo agli obiettivi ambientali, ai sensi dell'articolo 17 del Regolamento (UE) 2020/852; che la realizzazione delle attività progettuali è coerente con i principi e gli obblighi specifici del PNRR relativamente al principio del "Do No Significant Harm" (DNSH) e, ove applicabili, ai principi del Tagging clima e digitale, della parità di genere (Gender Equality), della protezione e valorizzazione dei giovani e del superamento dei divari territoriali; che l'attuazione del progetto prevede il rispetto delle norme comunitarie e nazionali applicabili, ivi incluse quelle in materia di trasparenza, uguaglianza di genere e pari opportunità e tutela dei diversamente abili; che l'attuazione del progetto prevede il rispetto della normativa europea e nazionale applicabile, con particolare riferimento ai principi di parità di trattamento, non discriminazione, trasparenza, proporzionalità e pubblicità; che adotterà misure adeguate volte a rispettare il principio di sana gestione finanziaria secondo quanto disciplinato nel Regolamento finanziario (UE, Euratom) 2018/1046 e nell'art. 22 del Regolamento (UE) 2021/241, in particolare in materia di prevenzione dei conflitti di interessi, delle frodi, della corruzione e di recupero e restituzione dei fondi che sono stati indebitamente assegnati; di disporre delle competenze, risorse e qualifiche professionali, sia tecniche che amministrative, necessarie per portare a termine il progetto e assicurare il raggiungimento di eventuali milestone e target associati; di aver considerato e valutato tutte le condizioni che possono incidere sull'ottenimento e utilizzo del finanziamento a valere sulle risorse dell'Investimento M6.C2 – 1.1.2. Ammodernamento del parco tecnologico e digitale ospedaliero (Grandi apparecchiature Sanitarie) e di averne tenuto conto ai fini dell'elaborazione della proposta progettuale; di essere a conoscenza che</p>	Accetto
--	---------



PNRR – MISSIONE 6 SALUTE

M6.C2 – 1.1.2. Ammodernamento del parco tecnologico e digitale ospedaliero (Grandi apparecchiature Sanitarie)

L'Amministrazione centrale responsabile di intervento si riserva il diritto di procedere d'ufficio a verifiche, anche a campione, in ordine alla veridicità delle dichiarazioni rilasciate in sede di domanda di finanziamento e/o, comunque, nel corso della procedura, ai sensi e per gli effetti della normativa vigente.

Sez. II - DESCRIZIONE E CARATTERISTICHE DELL'INTERVENTO - DICHIARAZIONE DI COERENZA DELL'INTERVENTO CON GLI OBIETTIVI SPECIFICI DELLA MISSIONE DELL'INTERVENTO

Il Soggetto richiedente dichiara sotto la propria responsabilità: Che l'intervento mira alla sostituzione di tecnologie obsolete o fuori uso (vetustà maggiore di 5 anni), concorrendo al raggiungimento del Fabbisogno complessivo di nuove grandi apparecchiature sanitarie individuato in 3133 unità da acquistare, di cui 340 TAC a 128 strati, 190 RMN a 1,5 T, 81 acceleratori lineari, 937 sistemi radiologici fissi, 193 angiografi, 82 gamma camere, 53 gamma camere/TAC, 34 PET/TAC, 295 mammografi e 928 ecotomografi	Accetto
--	---------

Sez. II - DESCRIZIONE E CARATTERISTICHE DELL'INTERVENTO - INQUADRAMENTO PROGRAMMATICO

L'Intervento è coerente con i Documenti di Programmazione Regionale e/o gli strumenti di pianificazione del singolo Soggetto richiedente?*	Si
Specificare in quali documenti è stato inserito	In linea con la Delibera Giunta Regionale Umbria n. 1138 del 17/11/2021 di preadozione del PSR 2021-2025; l'Azienda ha indicato il proprio fabbisogno alla Regione, la quale ha condiviso lo stesso col Ministero. Gli interventi sono coerenti con il Piano delle Performance adottato il 24/01/2022 che sarà allineato alle indicazioni discendenti dal PNRR entro la futura approvazione del 31/03/2022.
Chiarire come e in quali tempi si intenda implementare l'inserimento nei documenti di programmazione	
È necessario modificare e/o integrare i Documenti di Programmazione Regionale e/o gli strumenti di pianificazione del singolo Soggetto richiedente?*	No
Indicare quali ed in quali tempi si intenda eseguire l'integrazione	

Sez. II - DESCRIZIONE E CARATTERISTICHE DELL'INTERVENTO - ASPETTI GIURIDICO/AMMINISTRATIVI RELATIVI ALLA APPALTABILITÀ DELL'INTERVENTO

L'Intervento ha ad oggetto beni già acquistati dopo il 1° febbraio 2020 dal Soggetto Richiedente?*	No
Presidio*	
Unità operativa*	
Tipologia*	
Marca*	
Modello*	
Numero matricola*	
Data acquisto*	
Atto attestante l'acquisto* (NOTA : Inserire il numero di delibera di spesa)	
Allegare la documentazione relativa alla delibera d'impegno di spesa	
Data collaudo	
Certificato di collaudo (NOTA: inserire gli estremi della documentazione)	
Allegare la documentazione relativa al certificato di collaudo	



PNRR – MISSIONE 6 SALUTE

M6.C2 – 1.1.2. Ammodernamento del parco tecnologico e digitale ospedaliero (Grandi apparecchiature Sanitarie)

Gantt interattivo

Cronoprogramma

2022	2023	2024	2025	2026
010203040506070809101112010203040506070809101112010203040506070809101112010203040506070809101112010203040506070809101112				

Approvazione del contratto di sviluppo istituzionale					
Pubblicazione delle gare d'appalto e co...					
Grande attrezzatura sanitaria operativa (3100)					



PNRR – MISSIONE 6 SALUTE

M6.C2 – 1.1.2. Ammodernamento del parco tecnologico e digitale ospedaliero (Grandi apparecchiature Sanitarie)

Sez. II - DESCRIZIONE E CARATTERISTICHE DELL'INTERVENTO - QUADRO DEL FABBISOGNO DI SPESA DELL'AZIENDA

A) APPARECCHIATURE	244000
A.1) Importo fornitura	244000
A.2) Importo accessori opzionali	
A.3) Oneri sicurezza non soggetti a ribasso	
A.4) Eventuale smontaggio e smaltimento apparecchiatura da sostituire	
B) LAVORI	0
B.1) Eventuali lavori propedeutici all'installazione (nell'eventualità non si disponga del dato compilare il campo a "0")	
B.2) Oneri sicurezza non soggetti a ribasso	
C) Somme C	
C.1) Imprevisti	
C.2) Accantonamenti	
C.2.a) Art.113, d.lgs. 50/2016 (incentivo funzioni tecniche interne esclusa la quota del 20% per beni strumentali)	
C.2.b) Spese per commissioni giudicatrici (IVA inclusa)	
C.2.c) Spese per pubblicità e notifiche (ANAC)	
D) IVA totale	
D.1.a) IVA su lavori e imprevisti	
D.1.b) IVA su apparecchiature	
TOTALE GENERALE PROGETTO A+B+C (Inclusa IVA)	244000

Il Soggetto richiedente con la presentazione della presente Scheda attesta la congruità degli importi	Accetto
---	---------

Sez. III - DATI ECONOMICI, FINANZIARI - FONTI DI FINANZIAMENTO DEL PROGETTO

IMPORTO COMPLESSIVO INVESTIMENTO - (Nota: l'importo sarà automaticamente visualizzato in base a quanto imputato nel QUADRO DEL FABBISOGNO DI SPESA DELL'AZIENDA)	244000
FINANZIAMENTO PNRR	244000
Ulteriori fonti di finanziamento?	No
Il Soggetto richiedente dichiara sotto la propria responsabilità che, ai sensi dell'art. 9 del Regolamento (EU) 241/2021, in conformità con quanto indicato dalla circolare del MEF n.33 del 31.12.2021, recante chiarimenti in merito a "Addizionalità, finanziamento complementare e obbligo di assenza del c.d. doppio finanziamento", il sostegno fornito nell'ambito del dispositivo per la ripresa e la resilienza (RRF) in aggiunta al sostegno fornito nell'ambito di altri programmi e strumenti dell'Unione non copre lo stesso costo.	
Indicare le fonti e i rispettivi importi delle eventuali fonti di finanziamento ulteriori rispetto al budget assegnato a valere sul PNRR/FC (indicare la fonte e l'importo in euro separati da #):	



PNRR – MISSIONE 6 SALUTE

M6.C2 – 1.1.2. Ammodernamento del parco tecnologico e digitale ospedaliero (Grandi apparecchiature Sanitarie)

Sez. III - DATI ECONOMICI, FINANZIARI - CRONOPROGRAMMA FINANZIARIO

L'acquisto è in corso?	No
Spesa prevista nell'anno 2020	
Spesa prevista nell'anno 2021	
Spesa prevista nell'anno 2022	0
Spesa prevista nell'anno 2023	244000
Spesa prevista nell'anno 2024	0

RUP

Firmato da
 Patrizia Maestri
 USL UMBRIA N. 2 - RUP: MAESTRI PATRIZIA
 il 13/05/22 12:53:02

Validatore

Firmato da
 Piero Rosi
 Regione UMBRIA
 il 13/05/22 13:03:29



PNRR – MISSIONE 6 SALUTE

M6.C2 – 1.2. Verso un nuovo ospedale sicuro e sostenibile

NUMERO SCHEDE

NUMERO IMMOBILI

La presente scheda è predisposta su indicazioni della Direzione Generale Unità di missione per l'attuazione degli interventi del PNRR del Ministero della Salute

NUMERO IMMOBILI

Quanti immobili si desidera proporre?*	1
Quanti di nuova costruzione SOTTO IL PROFILO ENERGETICO	0

Sez. I - IDENTIFICAZIONE DELLA REGIONE E DELL'ENTE

Regione	UMBRIA
Soggetto richiedente (l'Ente del sistema sanitario regionale)	AZIENDA OSPEDALIERA 'S. MARIA' - TERNI - RUP: FABRIZI GIANNI
Indirizzo (Civico, CAP, Località)*	via tristano di joannuccio 1
Telefono*	0744/2051
Fax*	0744/2051
e-mail*	gianni.fabrizi@aosppterni.it
Responsabile dell'intervento (il Responsabile Unico del Procedimento)*	Gianni Fabrizi
Luogo*	terni
data di compilazione*	11/02/2022



PNRR – MISSIONE 6 SALUTE

M6.C2 – 1.2. Verso un nuovo ospedale sicuro e sostenibile

SCHEMA IMMOBILE 1

M6.C2 – 1.2. Verso un nuovo ospedale sicuro e sostenibile

Sez. I - IDENTIFICAZIONE DELL'INTERVENTO	
Titolo intervento*	Miglioramento sismico palazzina C Neurofisiopatologia
CUP / codice progetto*	I49J22000940006
Data apertura CUP*	18/02/2022
Importo complessivo intervento - (Nota: l'importo sarà automaticamente visualizzato in base a quanto imputato nel QUADRO ECONOMICO DEI LAVORI)*	1215000
Immagine oggetto di intervento (indicare ASL e indirizzo del presidio)*	AZIENDA OSPEDALIERA SANTA MARIA DI TERNI, VIA TRISTANO DI JOANNUCCIO 1
Descrizione sintetica del Progetto*	MIGLIORAMENTO SISMICO DELL'INTERA PALAZZINA C DESTINATA A NEUROFIOPATOLOGIA
Modalità attuative*	Appalto per l'affidamento dei servizi di progettazione, Appalto lavori su Progetto Esecutivo
Dichiaro che l'immobile oggetto dell'intervento è di proprietà dell'amministrazione o di altro ente pubblico	Accetto
Altro/Eventuali note	

Sez. IV - DATI E CARATTERISTICHE DELL'IMMOBILE - DATI GENERALI	
Proprietà dell'edificio*	Proprietà dell'ente sanitario
Denominazione	AZIENDA OPSEDALIERA SANTA MARIA DI TERNI
Via	TRISTANO DI JOANNUCCIO
Civico	1
Cap	05100
Provincia	TERNI
Comune	TERNI
Destinazione urbanistica	Zona urbana consolidata
Nota destinazione urbanistica	
Destinazione d'uso della struttura	Servizi ospedalieri
Nota destinazione d'uso della struttura	
Titolo di disponibilità giuridica immobile: (qualora non disponibile, indicare il timing necessario a perfezionarlo)	PROPRIETA'
Zona Climatica	Zona climatica - D
Zona sismica	Zona sismica - 2
Edificio a disposizione	Edificio all'interno di un complesso sanitario
Nota edificio a disposizione	
Anno di costruzione	1970
Superficie lorda totale dell'intero immobile: (comprensiva di opere edili interne: tramezzi, scale, ascensori, cavedi, pareti perimetrali esterne, locali ad uso tecnico e centrali impiantistiche)	1450
N° di piani totali dell'immobile: (numero di piani fuori terra, compresi eventuali piani tecnici)	2
Accessibilità alla rete del trasporto pubblico	Si
Disponibilità di parcheggi	Esterni
Tipologia prevalente dell'immobile (indicare la tipologia che maggiormente caratterizza l'immobile nel suo complesso. E' possibile selezionare più opzioni)	Mono/Poli blocco
Nota proprietà dell'edificio	
Attuale stato dell'edificio	Edificio in uso
Presenza di Vincoli Beni Culturali	No
Indicare se esiste una dichiarazione di interesse culturale da parte della competente Soprintendenza	



PNRR – MISSIONE 6 SALUTE

M6.C2 – 1.2. Verso un nuovo ospedale sicuro e sostenibile

Sez. II - DESCRIZIONE E CARATTERISTICHE DELL'INTERVENTO - TIPOLOGIA DI INTERVENTO

Ristrutturazione pesante*	Si
Ristrutturazione media*	
Ristrutturazione leggera*	
Sup. int. (mq)	1240

Sez. II - DESCRIZIONE E CARATTERISTICHE DELL'INTERVENTO - DICHIARAZIONE DI COERENZA DELL'INTERVENTO CON GLI OBIETTIVI GENERALI DEL PNRR

<p>Il Soggetto richiedente dichiara sotto la propria responsabilità: di garantire che, ai sensi dell'art. 9 del Regolamento (EU) 241/2021, in conformità con quanto indicato dalla circolare del MEF n.33 del 31.12.2021, recante chiarimenti in merito a "Addizionalità, finanziamento complementare e obbligo di assenza del c.d. doppio finanziamento", in caso di progetti di investimento sostenuti da altri programmi e strumenti dell'Unione, il sostegno fornito nell'ambito del dispositivo per la ripresa e la resilienza (RRF) non copre lo stesso costo; che la realizzazione delle attività progettuali prevede di non arrecare un danno significativo agli obiettivi ambientali, ai sensi dell'articolo 17 del Regolamento (UE) 2020/852; che la realizzazione delle attività progettuali è coerente con i principi e gli obblighi specifici del PNRR relativamente al principio del "Do No Significant Harm" (DNSH) e, ove applicabili, ai principi del Tagging clima e digitale, della parità di genere (Gender Equality), della protezione e valorizzazione dei giovani e del superamento dei divari territoriali; che l'attuazione del progetto prevede il rispetto delle norme comunitarie e nazionali applicabili, ivi incluse quelle in materia di trasparenza, uguaglianza di genere e pari opportunità e tutela dei diversamente abili; che l'attuazione del progetto prevede il rispetto della normativa europea e nazionale applicabile, con particolare riferimento ai principi di parità di trattamento, non discriminazione, trasparenza, proporzionalità e pubblicità; che adotterà misure adeguate volte a rispettare il principio di sana gestione finanziaria secondo quanto disciplinato nel Regolamento finanziario (UE, Euratom) 2018/1046 e nell'art. 22 del Regolamento (UE) 2021/241, in particolare in materia di prevenzione dei conflitti di interessi, delle frodi, della corruzione e di recupero e restituzione dei fondi che sono stati indebitamente assegnati; di disporre delle competenze, risorse e qualifiche professionali, sia tecniche che amministrative, necessarie per portare a termine il progetto e assicurare il raggiungimento di eventuali milestone e target associati; di aver considerato e valutato tutte le condizioni che possono incidere sull'ottenimento e utilizzo del finanziamento a valere sulle risorse dell'Investimento M6.C2 – 1.2: Verso un ospedale sicuro e sostenibile e di averne tenuto conto ai fini dell'elaborazione della proposta progettuale; di essere a conoscenza che l'Amministrazione centrale responsabile di intervento si riserva il diritto di procedere d'ufficio a verifiche, anche a campione, in ordine alla veridicità delle dichiarazioni rilasciate in sede di domanda di finanziamento e/o, comunque, nel corso della procedura, ai sensi e per gli effetti della normativa vigente.</p>	Accetto
---	---------

Sez. II - DESCRIZIONE E CARATTERISTICHE DELL'INTERVENTO - DICHIARAZIONE DI COERENZA DELL'INTERVENTO CON GLI OBIETTIVI SPECIFICI DELLA MISSIONE DELL'INTERVENTO

<p>Il Soggetto richiedente dichiara sotto la propria responsabilità: Che l'intervento mira a delineare un percorso di miglioramento strutturale nel campo della sicurezza degli edifici ospedalieri, in coerenza con quanto definito dal Piano Nazionale di Ripresa e Resilienza per la componente M6.C2 – 1.2: Verso un ospedale sicuro e sostenibile .</p>	Accetto
Interventi di riqualificazione e miglioramento sismico delle strutture ospedaliere*	Si



PNRR – MISSIONE 6 SALUTE

M6.C2 – 1.2. Verso un nuovo ospedale sicuro e sostenibile

Sez. II - DESCRIZIONE E CARATTERISTICHE DELL'INTERVENTO - INQUADRAMENTO PROGRAMMATICO

L'Intervento è coerente con i Documenti di Programmazione e/o gli strumenti di pianificazione territoriale e settoriale (ad es. urbanistica, paesaggistica, infrastrutture)?*	Si
Specificare in quali documenti è stato inserito	meglio specificato nella relazione allegata
Chiarire come e in quali tempi si intenda implementare l'inserimento nei documenti di programmazione [Riportare nel cronoprogramma l'attività relativa e indicare la data limite entro la quale deve essere completata]	
È necessario modificare e/o integrare i Documenti di Programmazione e/o strumenti di pianificazione territoriale?*	No
Indicare quali ed in quali tempi si intenda eseguire l'integrazione [Riportare nel cronoprogramma l'attività relativa e indicare la data limite entro la quale deve essere completata]	

Sez. II - DESCRIZIONE E CARATTERISTICHE DELL'INTERVENTO - ASPETTI GIURIDICO/AMMINISTRATIVI RELATIVI ALLA APPALTABILITÀ DELL'INTERVENTO

L'Intervento ha ad oggetto beni già nella disponibilità del Soggetto Richiedente?*	Si
Indicare come si intenda acquisire la disponibilità del bene [contestualmente indicare la data limite per l'acquisizione del bene nel cronoprogramma]	
L'Intervento ha ad oggetto beni nella proprietà del Soggetto Richiedente?*	Si
Indicare	
La destinazione d'uso dell'edificio/fabbricato/impianto/... è coerente con l'Intervento che si intende realizzare?*	Si
Specificare come si intenda rendere coerente la destinazione d'uso ed in quali tempi [indicare nel cronoprogramma]	
È necessario avvalersi dello strumento dell'esproprio sul sito oggetto dell'Intervento?*	No
Descrivere nel dettaglio la sussistenza di un nesso diretto tra l'acquisto del terreno e gli obiettivi dell'operazione e le procedure amministrative e la tempistica di esproprio prevista [Riportare nel cronoprogramma l'attività relativa e indicare la data limite entro la quale deve essere completata]	
Esistono ricorsi giudiziari o pendenze sul sito / immobile oggetto dell'Intervento?*	No
Indicare quali e motivare con quali strumenti si intenda superare tale aspetto critico	
Il sito / immobile sono integralmente accessibili per i sopralluoghi in fase di gara e/o per le fasi di esecuzione?*	Si
Descrivere le motivazioni e la tempistica previste per la risoluzione della problematica: (es. sequestro autorità giudiziaria, curatori fallimentari, occupazione abusiva, ordinanze di sgombero pericolo di crollo, ecc...)	
Si rilevano potenziali/attuali interferenze con altri interventi e/o soggetti istituzionali per la successiva fase di cantiere?*	No
Descrivere se e quali interferenze si rilevano e in che modo tale aspetto non incida sull'attuazione dell'intervento	
L'intervento prevede di eseguire i lavori in fabbricati che durante gli stessi rimangono anche parzialmente in funzione?*	No
Descrivere le eventuali misure adottate per la gestione delle interferenze (sedi provvisorie, trasferimenti, ecc.) in che modo tale aspetto non incida sull'attuazione dell'intervento	
Si dispone di una perizia giurata di parte redatta da un valutatore qualificato secondo le disposizioni europee e nazionali vigenti che attesti il valore di mercato?*	No



PNRR – MISSIONE 6 SALUTE

M6.C2 – 1.2. Verso un nuovo ospedale sicuro e sostenibile

Sez. II - DESCRIZIONE E CARATTERISTICHE DELL'INTERVENTO - PROCEDURE IN MATERIA AMBIENTALE, ARCHEOLOGICA, ETC

L'intervento richiede l'attivazione della procedura di VIA (Valutazione di Impatto Ambientale) o di PUA (Provvedimento Unico Ambientale)?*	No
Fornire maggiori informazioni sullo stato della procedura [riportare nel cronoprogramma le tempistiche]*	
L'intervento richiede l'attivazione della procedura di VINCA (Valutazione di Incidenza Ecologica) in relazione ai Siti Natura 2000?*	No
Fornire maggiori informazioni sullo stato della procedura [riportare nel cronoprogramma le relative tempistiche]*	
L'intervento richiede la verifica preventiva dell'interesse archeologico ai sensi dell'art.25 del D.Lgs. 50/2016?*	No
Fornire maggiori informazioni sullo stato della procedura [riportare nel cronoprogramma le relative tempistiche]*	

Sez. II - DESCRIZIONE E CARATTERISTICHE DELL'INTERVENTO - ELEMENTI PROGETTUALI E STATO DI ATTUAZIONE ATTUALE/PREVISTO

Nessun livello di progettazione	si
Documento di indirizzo alla progettazione (In caso di disponibilità, allegare alla presente scheda il documento relativo)	
Approvato / validato*	
Estremi atto di approvazione*	
Documento di Fattibilità Alternative Progettuali (In caso di disponibilità, allegare alla presente scheda il documento relativo)	
Approvato/ validato*	
Estremi atto di approvazione*	
Progetto di fattibilità tecnico economica (o P. Preliminare) inclusa esecuzione prime indagini, rilievi, caratterizzazioni (In caso di disponibilità, allegare alla presente scheda il documento relativo)	
Approvato/ validato*	
Estremi atto di approvazione*	
Progetto definitivo (In caso di disponibilità, allegare alla presente scheda il documento relativo)	
Approvato/ validato*	
Estremi atto di approvazione*	
Progetto esecutivo (In caso di disponibilità, allegare alla presente scheda il documento relativo)	
Approvato/ validato*	
Estremi atto di approvazione*	
Documento allegato*	
Si rende necessario eseguire o aggiornare le indagini?*	Si
Indicare quali indagini (a titolo non esaustivo: rilievo topografico, rilievo sottoservizi e/o recupero elaborati forniti da enti gestori, indagini geologiche, indagini per la caratterizzazione strutturale dei materiali, indagini per il rilievo della presenza di amianto, indagini ambientali terre e rocce da scavo, indagini archeologiche, indagini valutazione rischio bellico) e stima dell'importo [riportare nel cronoprogramma le relative tempistiche]*	geologiche e geognostiche e prove sui materiali
L'esito delle indagini da eseguire può compromettere il cronoprogramma di progetto?*	No
Riportare quali azioni si metteranno in atto per rispettare i Target di progetto [riportare nel cronoprogramma le relative tempistiche]*	
Sono stati acquisiti eventuali e ulteriori pareri e le autorizzazioni necessari?*	No
Indicare quali pareri*	
Specificare quali autorizzazioni l'intervento richieda [riportare nel cronoprogramma le relative tempistiche]*	DEPOSITO PRATICA STRUTTURALE SERVIZIO SISMICO REGIONE UMBRIA
Si richiederà la Conferenza dei Servizi decisoria? (in caso affermativo riportare nel cronoprogramma le relative tempistiche)*	No
L'area interessata dall'intervento è sottoposta a vincoli? (es. paesaggistici, urbanistici, ambientali)?*	No
Indicare il tipo di vincolo*	
In caso di presenza di vincoli, qualificare quali siano ostativi per la realizzazione delle opere e come si preveda di superarli*	



PNRR – MISSIONE 6 SALUTE

M6.C2 – 1.2. Verso un nuovo ospedale sicuro e sostenibile



PNRR – MISSIONE 6 SALUTE

M6.C2 – 1.2. Verso un nuovo ospedale sicuro e sostenibile

Sez. II - DESCRIZIONE E CARATTERISTICHE DELL'INTERVENTO - QUADRO ECONOMICO DEI LAVORI

A) LAVORI	850000
A.1) Importo dei lavori	850000
A.2) Oneri sicurezza non soggetti a ribasso	0
B) SOMME a DISPOSIZIONE	365000
B.1) Imprevisti	365000
B.2) Acquisto terreni - importo rendicontabile laddove necessario per l'attuazione dell'investimento nella misura massima del 10%	0
B.3) Attrezzature, arredi, forniture	0
B.4) Indagini	0
B.5) Progettazione, D.L., collaudo, verifiche	0
B.5.a) Progettazione	0
B.5.b) Supporto al Rup	0
B.5.c) Verifica del progetto (art. 26, d.lgs. 50/2016)	0
B.5.d) Collaudo (tecnico-amministrativo, statico, tecnico funzionale degli impianti)	0
B.5.e) Coordinatore della sicurezza in fase di esecuzione e Direzione Lavori	0
B.5.f) Contributo previdenziale (4%) su spese tecniche	0
B.6) Accantonamenti	0
B.6.a) Art. 113, d.lgs. 50/2016 (incentivo funzioni tecniche interne esclusa la quota del 20% per beni strumentali)	0
B.6.b) Polizze rischi professionali personale interno per progettazione (art. 24, c. 4, d.lgs. 50/2016)	0
B.6.c) Spese per commissioni giudicatrici (IVA inclusa)	0
B.6.d) Spese per pubblicità e notifiche (ANAC)	0
B.7) Allacci	0
B.8) IVA	0
B.8.a) IVA su lavori e imprevisti	0
B.8.b) IVA su attrezzature, arredi, forniture	0
B.8.c) IVA su indagini	0
B.8.d) IVA su spese tecniche	0
TOTALE GENERALE PROGETTO A+B (Inclusa IVA)	1215000

Sez. III - DATI ECONOMICI, FINANZIARI - FONTI DI FINANZIAMENTO DEL PROGETTO

Il Soggetto richiedente con la presentazione della presente Scheda attesta la congruità degli importi allegando, almeno uno dei seguenti documenti:	Accetto
Un computo metrico estimativo, utilizzando voci e importi del prezzario regionale	no
Stime per analogia con precedenti lavorazioni similari	si
Preventivi di imprese fornitrici/eseccutrici	no
Stima parametrica di spesa per voci omogenee	no
Allegare almeno un documento*	
IMPORTO COMPLESSIVO INVESTIMENTO - (Nota: l'importo sarà automaticamente visualizzato in base a quanto imputato nel QUADRO ECONOMICO DEI LAVORI)	1215000
FINANZIAMENTO PNRR	1215000
Ulteriori fonti di finanziamento?	No
Il Soggetto richiedente dichiara sotto la propria responsabilità che, ai sensi dell'art. 9 del Regolamento (EU) 241/2021, in conformità con quanto indicato dalla circolare del MEF n.33 del 31.12.2021, recante chiarimenti in merito a "Addizionalità, finanziamento complementare e obbligo di assenza del c.d. doppio finanziamento", il sostegno fornito nell'ambito del dispositivo per la ripresa e la resilienza (RRF) in aggiunta al sostegno fornito nell'ambito di altri programmi e strumenti dell'Unione non copre lo stesso costo.	
Indicare le fonti e i rispettivi importi delle eventuali fonti di finanziamento ulteriori rispetto al budget assegnato a valere sul PNRR/FC (indicare la fonte e l'importo in euro separati da #):	



PNRR – MISSIONE 6 SALUTE

M6.C2 – 1.2. Verso un nuovo ospedale sicuro e sostenibile

Sez. III - DATI ECONOMICI, FINANZIARI - CRONOPROGRAMMA FINANZIARIO

L'intervento è in corso?	No
Spesa prevista nell'anno 2020	
Spesa prevista nell'anno 2021	
Spesa prevista nell'anno 2022	300000
Spesa prevista nell'anno 2023	300000
Spesa prevista nell'anno 2024	300000
Spesa prevista nell'anno 2025	315000
Spesa prevista nell'anno 2026	0

Sez. IV - DATI E CARATTERISTICHE DELL'IMMOBILE - DATI DIMENSIONALI E PATRIMONIALI

Superficie lorda a disposizione (mq) (riferita all'area di intervento e comprensiva di opere edili interne: tramezzi, scale, ascensori, cavedi, pareti perimetrali esterne, locali ad uso tecnico e centrali impiantistiche)	1450
Anno ultima ristrutturazione leggera	2018
Anno ultima ristrutturazione pesante	1970
Numero di piani a disposizione	2
Accesso all'area di intervento	Autonomo
Note	
Utilizzo Immobile	Totale
Indicazione dei piani a disposizione (riferiti all'area d'intervento, specificare fuori terra ed entro terra, compresi di eventuali piani tecnici)	2
Valore patrimoniale (in €)	989997

RUP

Firmato da
Gianni Fabrizi
AZIENDA OSPEDALIERA 'S. MARIA' - TERNI - RUP:
FABRIZI GIANNI
il 25/03/22 11:05:14

Validatore

Firmato da
Massimo Braganti
Regione UMBRIA
il 31/03/22 10:34:55



PNRR – MISSIONE 6 SALUTE

M6.C2 – 1.2. Verso un nuovo ospedale sicuro e sostenibile

NUMERO SCHEDE

NUMERO IMMOBILI

NUMERO IMMOBILI

Quanti immobili si desidera proporre?*	1
Quanti di nuova costruzione SOTTO IL PROFILO ENERGETICO	0
La presente scheda è predisposta su indicazioni della Direzione generale Unità di missione per l'attuazione degli interventi del PNRR del Ministero della Salute	

Sez. I - IDENTIFICAZIONE DELLA REGIONE E DELL'ENTE

Regione	UMBRIA
Soggetto richiedente (l'Ente del sistema sanitario regionale)	USL UMBRIA N. 2 - RUP: MORINA MARIA LUISA
Indirizzo (Civico, CAP, Località)*	Terni
Telefono*	07442041
Fax*	0744303639
e-mail*	marialuisa.morina@uslumbria2.it
Responsabile dell'intervento (il Responsabile Unico del Procedimento)*	Maria Luisa Morina
Luogo*	Terni
data di compilazione*	18/02/2022

SCHEDA IMMOBILE 1

M6.C2 – 1.2. Verso un nuovo ospedale sicuro e sostenibile

Sez. I - IDENTIFICAZIONE DELL'INTERVENTO

Titolo intervento*	Orvieto ospedale adeguamento sismico
CUP / codice progetto*	F46G21001580001
Data apertura CUP*	22/02/2022
Importo complessivo intervento - (Nota: l'importo sarà automaticamente visualizzato in base a quanto imputato nel QUADRO ECONOMICO DEI LAVORI)*	7347053
Immobile oggetto di intervento (indicare ASL e indirizzo del presidio)*	Azienda USL Umbria 2
Descrizione sintetica del Progetto*	Presidio Ospedaliero "S. Maria della Stella" adeguamento sismico
Modalità attuative*	Appalto integrato su Progetto di Fattibilità Tecnico ed Economica
Dichiaro che l'immobile oggetto dell'intervento è di proprietà dell'amministrazione o di altro ente pubblico	Accetto
Altro/Eventuali note	



PNRR – MISSIONE 6 SALUTE

M6.C2 – 1.2. Verso un nuovo ospedale sicuro e sostenibile

Sez. IV - DATI E CARATTERISTICHE DELL'IMMOBILE - DATI GENERALI

Proprietà dell'edificio*	Proprietà dell'ente sanitario
Denominazione	Orvieto ospedale adeguamento sismico
Via	LOCALITA' CICONIA
Civico	snc
Cap	06034
Provincia	TERNI
Comune	ORVIETO
Destinazione urbanistica	Zona urbana consolidata
Nota destinazione urbanistica	
Destinazione d'uso della struttura	Servizi ospedalieri
Nota destinazione d'uso della struttura	
Titolo di disponibilità giuridica immobile: (qualora non disponibile, indicare il timing necessario a perfezionarlo)	proprietà
Zona Climatica	Zona climatica - D
Zona sismica	Zona sismica - 3
Edificio a disposizione	Edificio intero autonomo
Nota edificio a disposizione	
Anno di costruzione	
Superficie lorda totale dell'intero immobile: (comprensiva di opere edili interne: tramezzi, scale, ascensori, cavedi, pareti perimetrali esterne, locali ad uso tecnico e centrali impiantistiche)	25235
N° di piani totali dell'immobile: (numero di piani fuori terra, compresi eventuali piani tecnici)	6
Accessibilità alla rete del trasporto pubblico	Si
Disponibilità di parcheggi	Esterni
Tipologia prevalente dell'immobile (indicare la tipologia che maggiormente caratterizza l'immobile nel suo complesso. E' possibile selezionare più opzioni)	Padiglioni
Nota proprietà dell'edificio	
Attuale stato dell'edificio	Edificio in uso
Presenza di Vincoli Beni Culturali	No
Indicare se esiste una dichiarazione di interesse culturale da parte della competente Soprintendenza	

Sez. II - DESCRIZIONE E CARATTERISTICHE DELL'INTERVENTO - TIPOLOGIA DI INTERVENTO

Ristrutturazione pesante*	Si
Ristrutturazione media*	
Ristrutturazione leggera*	
Sup. int. (mq)	25235



PNRR – MISSIONE 6 SALUTE

M6.C2 – 1.2. Verso un nuovo ospedale sicuro e sostenibile

Sez. II - DESCRIZIONE E CARATTERISTICHE DELL'INTERVENTO - DICHIARAZIONE DI COERENZA DELL'INTERVENTO CON GLI OBIETTIVI GENERALI DEL PNRR

<p>Il Soggetto richiedente dichiara sotto la propria responsabilità: di garantire che, ai sensi dell'art. 9 del Regolamento (EU) 241/2021, in conformità con quanto indicato dalla circolare del MEF n.33 del 31.12.2021, recante chiarimenti in merito a "Addizionalità, finanziamento complementare e obbligo di assenza del c.d. doppio finanziamento", in caso di progetti di investimento sostenuti da altri programmi e strumenti dell'Unione, il sostegno fornito nell'ambito del dispositivo per la ripresa e la resilienza (RRF) non copre lo stesso costo; che la realizzazione delle attività progettuali prevede di non arrecare un danno significativo agli obiettivi ambientali, ai sensi dell'articolo 17 del Regolamento (UE) 2020/852; che la realizzazione delle attività progettuali è coerente con i principi e gli obblighi specifici del PNRR relativamente al principio del "Do No Significant Harm" (DNSH) e, ove applicabili, ai principi del Tagging clima e digitale, della parità di genere (Gender Equality), della protezione e valorizzazione dei giovani e del superamento dei divari territoriali; che l'attuazione del progetto prevede il rispetto delle norme comunitarie e nazionali applicabili, ivi incluse quelle in materia di trasparenza, uguaglianza di genere e pari opportunità e tutela dei diversamente abili; che l'attuazione del progetto prevede il rispetto della normativa europea e nazionale applicabile, con particolare riferimento ai principi di parità di trattamento, non discriminazione, trasparenza, proporzionalità e pubblicità; che adotterà misure adeguate volte a rispettare il principio di sana gestione finanziaria secondo quanto disciplinato nel Regolamento finanziario (UE, Euratom) 2018/1046 e nell'art. 22 del Regolamento (UE) 2021/241, in particolare in materia di prevenzione dei conflitti di interessi, delle frodi, della corruzione e di recupero e restituzione dei fondi che sono stati indebitamente assegnati; di disporre delle competenze, risorse e qualifiche professionali, sia tecniche che amministrative, necessarie per portare a termine il progetto e assicurare il raggiungimento di eventuali milestone e target associati; di aver considerato e valutato tutte le condizioni che possono incidere sull'ottenimento e utilizzo del finanziamento a valere sulle risorse dell'Investimento M6.C2 – 1.2: Verso un ospedale sicuro e sostenibile e di averne tenuto conto ai fini dell'elaborazione della proposta progettuale; di essere a conoscenza che l'Amministrazione centrale responsabile di intervento si riserva il diritto di procedere d'ufficio a verifiche, anche a campione, in ordine alla veridicità delle dichiarazioni rilasciate in sede di domanda di finanziamento e/o, comunque, nel corso della procedura, ai sensi e per gli effetti della normativa vigente.</p>	<p>Accetto</p>
---	----------------

Sez. II - DESCRIZIONE E CARATTERISTICHE DELL'INTERVENTO - DICHIARAZIONE DI COERENZA DELL'INTERVENTO CON GLI OBIETTIVI SPECIFICI DELLA MISSIONE DELL'INTERVENTO

<p>Il Soggetto richiedente dichiara sotto la propria responsabilità: Che l'intervento mira a delineare un percorso di miglioramento strutturale nel campo della sicurezza degli edifici ospedalieri, in coerenza con quanto definito dal Piano Nazionale di Ripresa e Resilienza per la componente M6.C2 – 1.2: Verso un ospedale sicuro e sostenibile .</p>	<p>Accetto</p>
<p>Intervento di riqualificazione e miglioramento sismico delle strutture ospedaliere*</p>	<p>Si</p>

Sez. II - DESCRIZIONE E CARATTERISTICHE DELL'INTERVENTO - INQUADRAMENTO PROGRAMMATICO

<p>L'Intervento è coerente con i Documenti di Programmazione e/o gli strumenti di pianificazione territoriale e settoriale (ad es. urbanistica, paesaggistica, infrastrutture)?*</p>	<p>Si</p>
<p>Specificare in quali documenti è stato inserito</p>	<p>Piano triennale dei lavori (elenco annuale 2022)</p>
<p>Chiarire come e in quali tempi si intenda implementare l'inserimento nei documenti di programmazione [Riportare nel cronoprogramma l'attività relativa e indicare la data limite entro la quale deve essere completata]</p>	
<p>È necessario modificare e/o integrare i Documenti di Programmazione e/o strumenti di pianificazione territoriale?*</p>	<p>No</p>
<p>Indicare quali ed in quali tempi si intenda eseguire l'integrazione [Riportare nel cronoprogramma l'attività relativa e indicare la data limite entro la quale deve essere completata]</p>	



PNRR – MISSIONE 6 SALUTE

M6.C2 – 1.2. Verso un nuovo ospedale sicuro e sostenibile

Sez. II - DESCRIZIONE E CARATTERISTICHE DELL'INTERVENTO - ASPETTI GIURIDICO/AMMINISTRATIVI RELATIVI ALLA APPALTABILITA' DELL'INTERVENTO

L'intervento ha ad oggetto beni già nella disponibilità del Soggetto Richiedente?*	Si
Indicare come si intenda acquisire la disponibilità del bene [contestualmente indicare la data limite per l'acquisizione del bene nel cronoprogramma]	
L'intervento ha ad oggetto beni nella proprietà del Soggetto Richiedente?*	Si
Indicare	
La destinazione d'uso dell'edificio/fabbricato/impianto/... è coerente con l'intervento che si intende realizzare?*	Si
Specificare come si intenda rendere coerente la destinazione d'uso ed in quali tempi [indicare nel cronoprogramma]	
È necessario avvalersi dello strumento dell'esproprio sul sito oggetto dell'intervento?*	No
Descrivere nel dettaglio la sussistenza di un nesso diretto tra l'acquisto del terreno e gli obiettivi dell'operazione e le procedure amministrative e la tempistica di esproprio prevista [Riportare nel cronoprogramma l'attività relativa e indicare la data limite entro la quale deve essere completata]	
Esistono ricorsi giudiziari o pendenze sul sito / immobile oggetto dell'intervento?*	No
Indicare quali e motivare con quali strumenti si intenda superare tale aspetto critico	
Il sito / immobile sono integralmente accessibili per i sopralluoghi in fase di gara e/o per le fasi di esecuzione?*	Si
Descrivere le motivazioni e la tempistica previste per la risoluzione della problematica: (es. sequestro autorità giudiziaria, curatori fallimentari, occupazione abusiva, ordinanze di sgombero pericolo di crollo, ecc...)	
Si rilevano potenziali/attuali interferenze con altri interventi e/o soggetti istituzionali per la successiva fase di cantiere?*	No
Descrivere se e quali interferenze si rilevano e in che modo tale aspetto non incida sull'attuazione dell'intervento	
L'intervento prevede di eseguire i lavori in fabbricati che durante gli stessi rimangono anche parzialmente in funzione?*	Si
Descrivere le eventuali misure adottate per la gestione delle interferenze (sedi provvisorie, trasferimenti, ecc.) in che modo tale aspetto non incida sull'attuazione dell'intervento	L'intervento con isolatori non comporta interferenze significative con l'attività. Nel caso di interventi puntuali l'area di interesse verrà perimetrata con l'interdizione temporanea dell'attività.
Si dispone di una perizia giurata di parte redatta da un valutatore qualificato secondo le disposizioni europee e nazionali vigenti che attestino il valore di mercato?*	No

Sez. II - DESCRIZIONE E CARATTERISTICHE DELL'INTERVENTO - PROCEDURE IN MATERIA AMBIENTALE, ARCHEOLOGICA, ETC

L'intervento richiede l'attivazione della procedura di VIA (Valutazione di Impatto Ambientale) o di PUA (Provvedimento Unico Ambientale)?*	No
Fornire maggiori informazioni sullo stato della procedura [riportare nel cronoprogramma le tempistiche]*	
L'intervento richiede l'attivazione della procedura di VINCA (Valutazione di Incidenza Ecologica) in relazione ai Siti Natura 2000?*	No
Fornire maggiori informazioni sullo stato della procedura [riportare nel cronoprogramma le relative tempistiche]*	
L'intervento richiede la verifica preventiva dell'interesse archeologico ai sensi dell'art.25 del D.Lgs. 50/2016?*	No
Fornire maggiori informazioni sullo stato della procedura [riportare nel cronoprogramma le relative tempistiche]*	



PNRR – MISSIONE 6 SALUTE

M6.C2 – 1.2. Verso un nuovo ospedale sicuro e sostenibile

Sez. II - DESCRIZIONE E CARATTERISTICHE DELL'INTERVENTO - ELEMENTI PROGETTUALI E STATO DI ATTUAZIONE ATTUALE/PREVISTO

Nessun livello di progettazione	si
Documento di indirizzo alla progettazione (In caso di disponibilità, allegare alla presente scheda il documento relativo)	
Approvato / validato*	
Estremi atto di approvazione*	
Documento di Fattibilità Alternative Progettuali (In caso di disponibilità, allegare alla presente scheda il documento relativo)	
Approvato/ validato*	
Estremi atto di approvazione*	
Progetto di fattibilità tecnico economica (o P. Preliminare) inclusa esecuzione prime indagini, rilievi, caratterizzazioni (In caso di disponibilità, allegare alla presente scheda il documento relativo)	
Approvato/ validato*	
Estremi atto di approvazione*	
Progetto definitivo (In caso di disponibilità, allegare alla presente scheda il documento relativo)	
Approvato/ validato*	
Estremi atto di approvazione*	
Progetto esecutivo (In caso di disponibilità, allegare alla presente scheda il documento relativo)	
Approvato/ validato*	
Estremi atto di approvazione*	
Documento allegato*	
Si rende necessario eseguire o aggiornare le indagini?*	Si
Indicare quali indagini (a titolo non esaustivo: rilievo topografico, rilievo sottoservizi e/o recupero elaborati forniti da enti gestori, indagini geologiche, indagini per la caratterizzazione strutturale dei materiali, indagini per il rilievo della presenza di amianto, indagini ambientali terre e rocce da scavo, indagini archeologiche, indagini valutazione rischio bellico) e stima dell'importo [riportare nel cronoprogramma le relative tempistiche]*	EVENTUALI INDAGINI GEOLOGICHE, GEOGNOSTICHE
L'esito delle indagini da eseguire può compromettere il cronoprogramma di progetto?*	No
Riportare quali azioni si metteranno in atto per rispettare i Target di progetto [riportare nel cronoprogramma le relative tempistiche]*	
Sono stati acquisiti eventuali e ulteriori pareri e le autorizzazioni necessari?*	No
Indicare quali pareri*	
Specificare quali autorizzazioni l'intervento richieda [riportare nel cronoprogramma le relative tempistiche]*	PRATICA STRUTTURALE GENIO CIVILE
Si richiederà la Conferenza dei Servizi decisoria? (in caso affermativo riportare nel cronoprogramma le relative tempistiche)*	No
L'area interessata dall'intervento è sottoposta a vincoli? (es. paesaggistici, urbanistici, ambientali)?*	No
Indicare il tipo di vincolo*	
In caso di presenza di vincoli, qualificare quali siano ostativi per la realizzazione delle opere e come si preveda di superarli*	



PNRR – MISSIONE 6 SALUTE

M6.C2 – 1.2. Verso un nuovo ospedale sicuro e sostenibile

Gantt interattivo

Cronoprogramma

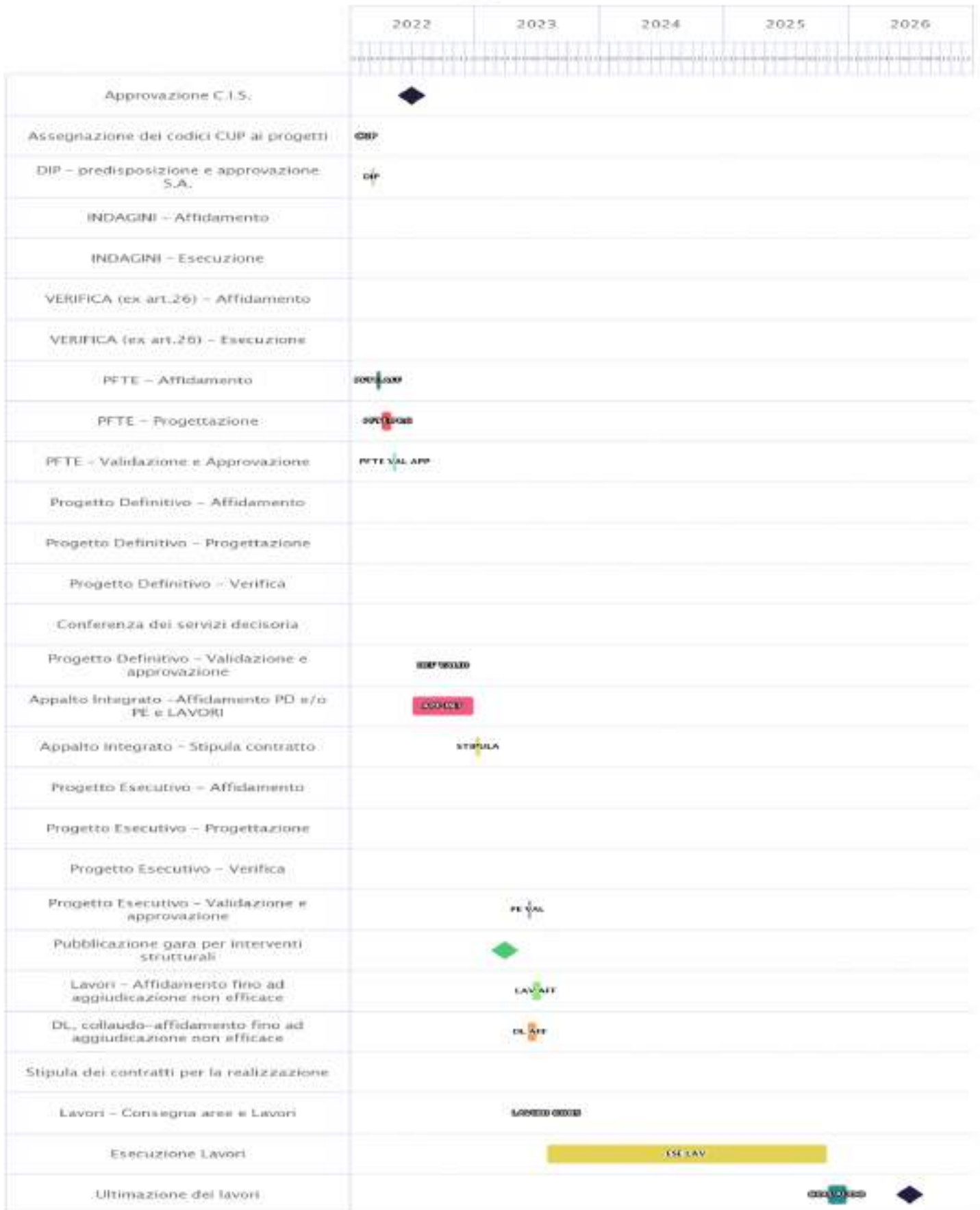



PNRR – MISSIONE 6 SALUTE

M6.C2 – 1.2. Verso un nuovo ospedale sicuro e sostenibile

Sez. II - DESCRIZIONE E CARATTERISTICHE DELL'INTERVENTO - QUADRO ECONOMICO DEI LAVORI

A) LAVORI	5142938
A.1) Importo dei lavori	5142938
A.2) Oneri sicurezza non soggetti a ribasso	
B) SOMME a DISPOSIZIONE	2204115
B.1) Imprevisti	2204115
B.2) Acquisto terreni - importo rendicontabile laddove necessario per l'attuazione dell'investimento nella misura massima del 10%	
B.3) Attrezzature, arredi, forniture	
B.4) Indagini	
B.5) Progettazione, D.L., collaudo, verifiche	
B.5.a) Progettazione	
B.5.b) Supporto al Rup	
B.5.c) Verifica del progetto (art. 26, d.lgs. 50/2016)	
B.5.d) Collaudo (tecnico-amministrativo, statico, tecnico funzionale degli impianti)	
B.5.e) Coordinatore della sicurezza in fase di esecuzione e Direzione Lavori	
B.5.f) Contributo previdenziale (4%) su spese tecniche	
B.6) Accantonamenti	
B.6.a) Art. 113, d.lgs. 50/2016 (incentivo funzioni tecniche interne esclusa la quota del 20% per beni strumentali)	
B.6.b) Polizze rischi professionali personale interno per progettazione (art. 24, c. 4, d.lgs. 50/2016)	
B.6.c) Spese per commissioni giudicatrici (IVA inclusa)	
B.6.d) Spese per pubblicità e notifiche (ANAC)	
B.7) Allacci	
B.8) IVA	
B.8.a) IVA su lavori e imprevisti	
B.8.b) IVA su attrezzature, arredi, forniture	
B.8.c) IVA su indagini	
B.8.d) IVA su spese tecniche	
TOTALE GENERALE PROGETTO A+B (Inclusa IVA)	7347053

Sez. III - DATI ECONOMICI, FINANZIARI - FONTI DI FINANZIAMENTO DEL PROGETTO

Il Soggetto richiedente con la presentazione della presente Scheda attesta la congruità degli importi allegando, almeno uno dei seguenti documenti:	Accetto
Un computo metrico estimativo, utilizzando voci e importi del prezzario regionale	no
Stime per analogia con precedenti lavorazioni similari	si
Preventivi di imprese fornitrici/eseccutrici	no
Stima parametrica di spesa per voci omogenee	no
Allegare almeno un documento*	
IMPORTO COMPLESSIVO INVESTIMENTO - (Nota: l'importo sarà automaticamente visualizzato in base a quanto imputato nel QUADRO ECONOMICO DEI LAVORI)	7347053
FINANZIAMENTO PNRR	7347053
Ulteriori fonti di finanziamento?	No
Il Soggetto richiedente dichiara sotto la propria responsabilità che, ai sensi dell'art. 9 del Regolamento (EU) 241/2021, in conformità con quanto indicato dalla circolare del MEF n.33 del 31.12.2021, recante chiarimenti in merito a "Addizionalità, finanziamento complementare e obbligo di assenza del c.d. doppio finanziamento", il sostegno fornito nell'ambito del dispositivo per la ripresa e la resilienza (RRF) in aggiunta al sostegno fornito nell'ambito di altri programmi e strumenti dell'Unione non copre lo stesso costo.	
Indicare le fonti e i rispettivi importi delle eventuali fonti di finanziamento ulteriori rispetto al budget assegnato a valere sul PNRR/FC (indicare la fonte e l'importo in euro separati da #):	



PNRR – MISSIONE 6 SALUTE

M6.C2 – 1.2. Verso un nuovo ospedale sicuro e sostenibile

Sez. III - DATI ECONOMICI, FINANZIARI - CRONOPROGRAMMA FINANZIARIO

L'intervento è in corso?	No
Spesa prevista nell'anno 2020	
Spesa prevista nell'anno 2021	
Spesa prevista nell'anno 2022	2000000
Spesa prevista nell'anno 2023	2000000
Spesa prevista nell'anno 2024	2000000
Spesa prevista nell'anno 2025	1347053
Spesa prevista nell'anno 2026	0

Sez. IV - DATI E CARATTERISTICHE DELL'IMMOBILE - DATI DIMENSIONALI E PATRIMONIALI

Superficie lorda a disposizione (mq) (riferita all'area di intervento e comprensiva di opere edili interne: tramezzi, scale, ascensori, cavedi, pareti perimetrali esterne, locali ad uso tecnico e centrali impiantistiche)	25235
Anno ultima ristrutturazione leggera	
Anno ultima ristrutturazione pesante	
Numero di piani a disposizione	6
Accesso all'area di intervento	Autonomo
Note	
Utilizzo Immobile	Totale
Indicazione dei piani a disposizione (riferiti all'area d'intervento, specificare fuori terra ed entro terra, compresi di eventuali piani tecnici)	7 COMPRESO INTERRATO
Valore patrimoniale (in €)	21691189

RUP

Firmato da
 Maria Luisa Morina
 USL UMBRIA N. 2 - RUP: MORINA MARIA LUISA
 il 25/02/22 18:32:04

Validatore

Firmato da
 Massimo Braganti
 Regione UMBRIA
 il 28/02/22 18:06:58



PNC – MISSIONE 6 SALUTE

M6.C2 – 1.2. Verso un nuovo ospedale sicuro e sostenibile

NUMERO SCHEDE

NUMERO IMMOBILI

La presente scheda è predisposta su indicazioni della Direzione Generale Unità di missione per l'attuazione degli interventi del PNRR del Ministero della Salute

NUMERO IMMOBILI

Quanti immobili si desidera proporre?*	1
Quanti di nuova costruzione SOTTO IL PROFILO ENERGETICO	0

Sez. I - IDENTIFICAZIONE DELLA REGIONE E DELL'ENTE

Regione	UMBRIA
Soggetto richiedente (l'Ente del sistema sanitario regionale)	USL UMBRIA N. 2 - RUP: MORINA MARIA LUISA
Indirizzo (Civico, CAP, Località)*	Viale Donato Bramante, 37 05100 Terni
Telefono*	07442041
Fax*	0744303639
e-mail*	marialuisa.morina@uslumbria2.it
Responsabile dell'intervento (il Responsabile Unico del Procedimento)*	Maria Luisa Morina
Luogo*	Terni
data di compilazione*	18/02/2022



PNC – MISSIONE 6 SALUTE

M6.C2 – 1.2. Verso un nuovo ospedale sicuro e sostenibile

SCHEMA IMMOBILE 1

M6.C2 – 1.2. Verso un nuovo ospedale sicuro e sostenibile

Sez. I - IDENTIFICAZIONE DELL'INTERVENTO

Titolo intervento*	Foligno - Presidio Ospedaliero San Giovanni Battista: miglioramento sismico
CUP / codice progetto*	F62C21000590001
Data apertura CUP*	21/02/2022
Importo complessivo intervento - (Nota: l'importo sarà automaticamente visualizzato in base a quanto imputato nel QUADRO ECONOMICO DEI LAVORI)*	19433287
Immobile oggetto di intervento (indicare ASL e indirizzo del presidio)*	Azienda USL Umbria 2
Descrizione sintetica del Progetto*	Miglioramento sismico
Modalità attuative*	Appalto integrato su Progetto di Fattibilità Tecnico ed Economica
Dichiaro che l'immobile oggetto dell'intervento è di proprietà dell'amministrazione o di altro ente pubblico	Accetto
Altro/Eventuali note	

Sez. IV - DATI E CARATTERISTICHE DELL'IMMOBILE - DATI GENERALI

Proprietà dell'edificio*	Proprietà dell'ente sanitario
Denominazione	Foligno - Presidio Ospedaliero San Giovanni Battista: miglioramento sismico
Via	Massimo Arcamone
Civico	snc
Cap	06034
Provincia	PERUGIA
Comune	FOLIGNO
Destinazione urbanistica	Zona urbana consolidata
Nota destinazione urbanistica	
Destinazione d'uso della struttura	Servizi ospedalieri
Nota destinazione d'uso della struttura	
Titolo di disponibilità giuridica immobile: (qualora non disponibile, indicare il timing necessario a perfezionarlo)	proprietà
Zona Climatica	Zona climatica - D
Zona sismica	Zona sismica - 1
Edificio a disposizione	Edificio intero autonomo
Nota edificio a disposizione	
Anno di costruzione	2000
Superficie lorda totale dell'intero immobile: (comprensiva di opere edili interne: tramezzi, scale, ascensori, cavedi, pareti perimetrali esterne, locali ad uso tecnico e centrali impiantistiche)	58336
N° di piani totali dell'immobile: (numero di piani fuori terra, compresi eventuali piani tecnici)	4
Accessibilità alla rete del trasporto pubblico	Si
Disponibilità di parcheggi	Esterni
Tipologia prevalente dell'immobile (indicare la tipologia che maggiormente caratterizza l'immobile nel suo complesso. E' possibile selezionare più opzioni)	Mono/Polì blocco
Nota proprietà dell'edificio	
Attuale stato dell'edificio	Edificio in uso
Presenza di Vincoli Beni Culturali	No
Indicare se esiste una dichiarazione di interesse culturale da parte della competente Soprintendenza	



PNC – MISSIONE 6 SALUTE

M6.C2 – 1.2. Verso un nuovo ospedale sicuro e sostenibile

Sez. II - DESCRIZIONE E CARATTERISTICHE DELL'INTERVENTO - TIPOLOGIA DI INTERVENTO

Ristrutturazione pesante*	Si
Ristrutturazione media*	
Ristrutturazione leggera*	
Sup. int. (mq)	58336

Sez. II - DESCRIZIONE E CARATTERISTICHE DELL'INTERVENTO - DICHIARAZIONE DI COERENZA DELL'INTERVENTO CON GLI OBIETTIVI GENERALI DEL PNC

<p>Il Soggetto richiedente dichiara sotto la propria responsabilità: di garantire che, ai sensi dell'art. 9 del Regolamento (EU) 241/2021, in conformità con quanto indicato dalla circolare del MEF n.33 del 31.12.2021, recante chiarimenti in merito a "Addizionalità, finanziamento complementare e obbligo di assenza del c.d. doppio finanziamento", in caso di progetti di investimento sostenuti da altri programmi e strumenti dell'Unione, il sostegno fornito nell'ambito del dispositivo per la ripresa e la resilienza (RRF) non copre lo stesso costo; che la realizzazione delle attività progettuali prevede di non arrecare un danno significativo agli obiettivi ambientali, ai sensi dell'articolo 17 del Regolamento (UE) 2020/852; che la realizzazione delle attività progettuali è coerente con i principi e gli obblighi specifici del PNC relativamente al principio del "Do No Significant Harm" (DNSH) e, ove applicabili, ai principi del Tagging clima e digitale, della parità di genere (Gender Equality), della protezione e valorizzazione dei giovani e del superamento dei divari territoriali; che l'attuazione del progetto prevede il rispetto delle norme comunitarie e nazionali applicabili, ivi incluse quelle in materia di trasparenza, uguaglianza di genere e pari opportunità e tutela dei diversamente abili; che l'attuazione del progetto prevede il rispetto della normativa europea e nazionale applicabile, con particolare riferimento ai principi di parità di trattamento, non discriminazione, trasparenza, proporzionalità e pubblicità; che adotterà misure adeguate volte a rispettare il principio di sana gestione finanziaria secondo quanto disciplinato nel Regolamento finanziario (UE, Euratom) 2018/1046 e nell'art. 22 del Regolamento (UE) 2021/241, in particolare in materia di prevenzione dei conflitti di interessi, delle frodi, della corruzione e di recupero e restituzione dei fondi che sono stati indebitamente assegnati; di disporre delle competenze, risorse e qualifiche professionali, sia tecniche che amministrative, necessarie per portare a termine il progetto e assicurare il raggiungimento di eventuali milestone e target associati; di aver considerato e valutato tutte le condizioni che possono incidere sull'ottenimento e utilizzo del finanziamento a valere sulle risorse dell'Investimento M6.C2 – 1.2: Verso un ospedale sicuro e sostenibile e di averne tenuto conto ai fini dell'elaborazione della proposta progettuale; di essere a conoscenza che l'Amministrazione centrale responsabile di intervento si riserva il diritto di procedere d'ufficio a verifiche, anche a campione, in ordine alla veridicità delle dichiarazioni rilasciate in sede di domanda di finanziamento e/o, comunque, nel corso della procedura, ai sensi e per gli effetti della normativa vigente.</p>	Accetto
--	---------

Sez. II - DESCRIZIONE E CARATTERISTICHE DELL'INTERVENTO - DICHIARAZIONE DI COERENZA DELL'INTERVENTO CON GLI OBIETTIVI SPECIFICI DELLA MISSIONE DELL'INTERVENTO

<p>Il Soggetto richiedente dichiara sotto la propria responsabilità: Che l'intervento mira a delineare un percorso di miglioramento strutturale nel campo della sicurezza degli edifici ospedalieri, in coerenza con quanto definito dal Piano Nazionale di Ripresa e Resilienza per la componente M6.C2 – 1.2: Verso un ospedale sicuro e sostenibile .</p>	Accetto
Intervento di riqualificazione e miglioramento sismico delle strutture ospedaliere*	Si
Intervento pluriennale finalizzato al rinnovamento e all'ammodernamento dell'assetto fisico e tecnologico del patrimonio immobiliare di sanità pubblica*	Si



PNC – MISSIONE 6 SALUTE

M6.C2 – 1.2. Verso un nuovo ospedale sicuro e sostenibile

Sez. II - DESCRIZIONE E CARATTERISTICHE DELL'INTERVENTO - INQUADRAMENTO PROGRAMMATICO

L'Intervento è coerente con i Documenti di Programmazione e/o gli strumenti di pianificazione territoriale e settoriale (ad es. urbanistica, paesaggistica, infrastrutture)?*	Si
Specificare in quali documenti è stato inserito	Piano triennale dei lavori e elenco annuale 2022
Chiarire come e in quali tempi si intenda implementare l'inserimento nei documenti di programmazione [Riportare nel cronoprogramma l'attività relativa e indicare la data limite entro la quale deve essere completata]	
È necessario modificare e/o integrare i Documenti di Programmazione e/o strumenti di pianificazione territoriale?*	No
Indicare quali ed in quali tempi si intenda eseguire l'integrazione [Riportare nel cronoprogramma l'attività relativa e indicare la data limite entro la quale deve essere completata]	

Sez. II - DESCRIZIONE E CARATTERISTICHE DELL'INTERVENTO - ASPETTI GIURIDICO/AMMINISTRATIVI RELATIVI ALLA APPALTABILITÀ DELL'INTERVENTO

L'Intervento ha ad oggetto beni già nella disponibilità del Soggetto Richiedente?*	Si
Indicare come si intenda acquisire la disponibilità del bene [contestualmente indicare la data limite per l'acquisizione del bene nel cronoprogramma]	
L'Intervento ha ad oggetto beni nella proprietà del Soggetto Richiedente?*	Si
Indicare	
La destinazione d'uso dell'edificio/fabbricato/impianto/... è coerente con l'Intervento che si intende realizzare?*	Si
Specificare come si intenda rendere coerente la destinazione d'uso ed in quali tempi [indicare nel cronoprogramma]	
È necessario avvalersi dello strumento dell'esproprio sul sito oggetto dell'Intervento?*	No
Descrivere nel dettaglio la sussistenza di un nesso diretto tra l'acquisto del terreno e gli obiettivi dell'operazione e le procedure amministrative e la tempistica di esproprio prevista [Riportare nel cronoprogramma l'attività relativa e indicare la data limite entro la quale deve essere completata]	
Esistono ricorsi giudiziari o pendenze sul sito / immobile oggetto dell'Intervento?*	No
Indicare quali e motivare con quali strumenti si intenda superare tale aspetto critico	
Il sito / immobile sono integralmente accessibili per i sopralluoghi in fase di gara e/o per le fasi di esecuzione?*	Si
Descrivere le motivazioni e la tempistica previste per la risoluzione della problematica: (es. sequestro autorità giudiziaria, curatori fallimentari, occupazione abusiva, ordinanze di sgombero pericolo di crollo, ecc...)	
Si rilevano potenziali/attuali interferenze con altri interventi e/o soggetti istituzionali per la successiva fase di cantiere?*	No
Descrivere se e quali interferenze si rilevano e in che modo tale aspetto non incida sull'attuazione dell'intervento	
L'intervento prevede di eseguire i lavori in fabbricati che durante gli stessi rimangono anche parzialmente in funzione?*	Si
Descrivere le eventuali misure adottate per la gestione delle interferenze (sedi provvisorie, trasferimenti, ecc.) in che modo tale aspetto non incida sull'attuazione dell'intervento	L'intervento prevede l'installazione di isolatori sismici esclusivamente nel locale tecnico al di sotto del piano campagna.
Si dispone di una perizia giurata di parte redatta da un valutatore qualificato secondo le disposizioni europee e nazionali vigenti che attesti il valore di mercato?*	No



PNC – MISSIONE 6 SALUTE

M6.C2 – 1.2. Verso un nuovo ospedale sicuro e sostenibile

Sez. II - DESCRIZIONE E CARATTERISTICHE DELL'INTERVENTO - PROCEDURE IN MATERIA AMBIENTALE, ARCHEOLOGICA, ETC

L'intervento richiede l'attivazione della procedura di VIA (Valutazione di Impatto Ambientale) o di PUA (Provvedimento Unico Ambientale)?*	No
Fornire maggiori informazioni sullo stato della procedura [riportare nel cronoprogramma le tempistiche]*	
L'intervento richiede l'attivazione della procedura di VINCA (Valutazione di Incidenza Ecologica) in relazione ai Siti Natura 2000?*	No
Fornire maggiori informazioni sullo stato della procedura [riportare nel cronoprogramma le relative tempistiche]*	
L'intervento richiede la verifica preventiva dell'interesse archeologico ai sensi dell'art.25 del D.Lgs. 50/2016?*	No
Fornire maggiori informazioni sullo stato della procedura [riportare nel cronoprogramma le relative tempistiche]*	

Sez. II - DESCRIZIONE E CARATTERISTICHE DELL'INTERVENTO - ELEMENTI PROGETTUALI E STATO DI ATTUAZIONE ATTUALE/PREVISTO

Nessun livello di progettazione	si
Documento di indirizzo alla progettazione (In caso di disponibilità, allegare alla presente scheda il documento relativo)	
Approvato / validato*	
Estremi atto di approvazione*	
Documento di Fattibilità Alternative Progettuali (In caso di disponibilità, allegare alla presente scheda il documento relativo)	
Approvato/ validato*	
Estremi atto di approvazione*	
Progetto di fattibilità tecnico economica (o P. Preliminare) inclusa esecuzione prime indagini, rilievi, caratterizzazioni (In caso di disponibilità, allegare alla presente scheda il documento relativo)	
Approvato/ validato*	
Estremi atto di approvazione*	
Progetto definitivo (In caso di disponibilità, allegare alla presente scheda il documento relativo)	
Approvato/ validato*	
Estremi atto di approvazione*	
Progetto esecutivo (In caso di disponibilità, allegare alla presente scheda il documento relativo)	
Approvato/ validato*	
Estremi atto di approvazione*	
Documento allegato*	
Si rende necessario eseguire o aggiornare le indagini?*	Si
Indicare quali indagini (a titolo non esaustivo: rilievo topografico, rilievo sottoservizi e/o recupero elaborati forniti da enti gestori, indagini geologiche, indagini per la caratterizzazione strutturale dei materiali, indagini per il rilievo della presenza di amianto, indagini ambientali terre e rocce da scavo, indagini archeologiche, indagini valutazione rischio bellico) e stima dell'importo [riportare nel cronoprogramma le relative tempistiche]*	Indagini geognostiche e geologiche
L'esito delle indagini da eseguire può compromettere il cronoprogramma di progetto?*	No
Riportare quali azioni si metteranno in atto per rispettare i Target di progetto [riportare nel cronoprogramma le relative tempistiche]*	
Sono stati acquisiti eventuali e ulteriori pareri e le autorizzazioni necessari?*	No
Indicare quali pareri*	
Specificare quali autorizzazioni l'intervento richieda [riportare nel cronoprogramma le relative tempistiche]*	autorizzazione idrogeologica , Genio Civile
Si richiederà la Conferenza dei Servizi decisoria? (in caso affermativo riportare nel cronoprogramma le relative tempistiche)*	Si
L'area interessata dall'intervento è sottoposta a vincoli? (es. paesaggistici, urbanistici, ambientali)?*	Si
Indicare il tipo di vincolo*	Idrogeologico
In caso di presenza di vincoli, qualificare quali siano ostativi per la realizzazione delle opere e come si preveda di superarli*	nessuno ostativo



PNC – MISSIONE 6 SALUTE

M6.C2 – 1.2. Verso un nuovo ospedale sicuro e sostenibile

Gantt interattivo

Cronoprogramma

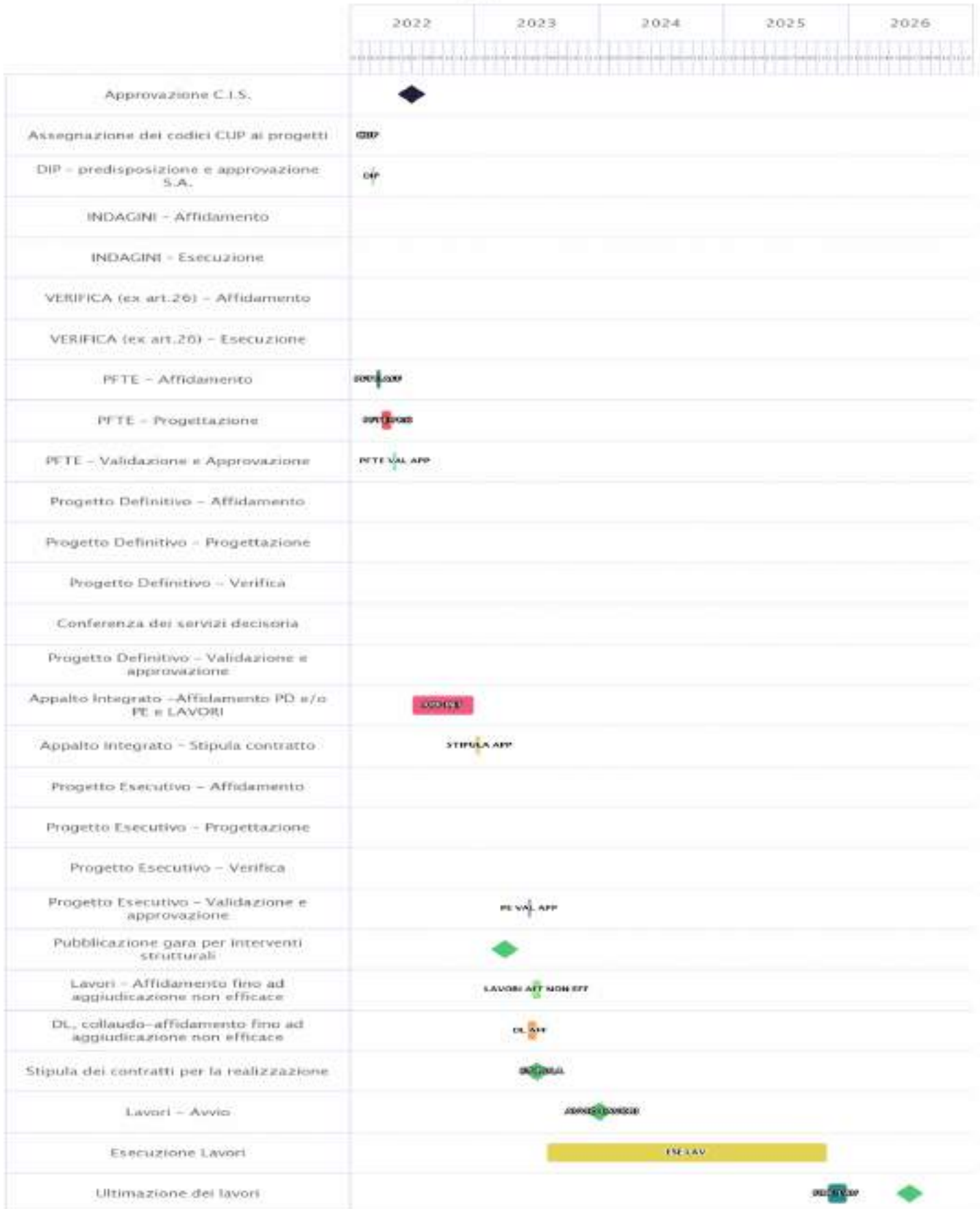



PNC – MISSIONE 6 SALUTE

M6.C2 – 1.2. Verso un nuovo ospedale sicuro e sostenibile

Sez. II - DESCRIZIONE E CARATTERISTICHE DELL'INTERVENTO - QUADRO ECONOMICO DEI LAVORI

A) LAVORI	13603307
A.1) Importo dei lavori	13603307
A.2) Oneri sicurezza non soggetti a ribasso	
B) SOMME a DISPOSIZIONE	5829980
B.1) Imprevisti	5829980
B.2) Acquisto terreni - importo rendicontabile laddove necessario per l'attuazione dell'investimento nella misura massima del 10%	
B.3) Attrezzature, arredi, forniture	
B.4) Indagini	
B.5) Progettazione, D.L., collaudo, verifiche	
B.5.a) Progettazione	
B.5.b) Supporto al Rup	
B.5.c) Verifica del progetto (art. 26, d.lgs. 50/2016)	
B.5.d) Collaudo (tecnico-amministrativo, statico, tecnico funzionale degli impianti)	
B.5.e) Coordinatore della sicurezza in fase di esecuzione e Direzione Lavori	
B.5.f) Contributo previdenziale (4%) su spese tecniche	
B.6) Accantonamenti	
B.6.a) Art. 113, d.lgs. 50/2016 (incentivo funzioni tecniche interne esclusa la quota del 20% per beni strumentali)	
B.6.b) Polizze rischi professionali personale interno per progettazione (art. 24, c. 4, d.lgs. 50/2016)	
B.6.c) Spese per commissioni giudicatrici (IVA inclusa)	
B.6.d) Spese per pubblicità e notifiche (ANAC)	
B.7) Allacci	
B.8) IVA	
B.8.a) IVA su lavori e imprevisti	
B.8.b) IVA su attrezzature, arredi, forniture	
B.8.c) IVA su indagini	
B.8.d) IVA su spese tecniche	
TOTALE GENERALE PROGETTO A+B (Inclusa IVA)	19433287

Sez. III - DATI ECONOMICI, FINANZIARI - FONTI DI FINANZIAMENTO DEL PROGETTO

Il Soggetto richiedente con la presentazione della presente Scheda attesta la congruità degli importi allegando, almeno uno dei seguenti documenti:	Accetto
Un computo metrico estimativo, utilizzando voci e importi del prezzario regionale	no
Stime per analogia con precedenti lavorazioni similari	si
Preventivi di imprese fornitrici/eseccutrici	no
Stima parametrica di spesa per voci omogenee	no
Allegare almeno un documento*	
IMPORTO COMPLESSIVO INVESTIMENTO - (Nota: l'importo sarà automaticamente visualizzato in base a quanto imputato nel QUADRO ECONOMICO DEI LAVORI)	19433287
FINANZIAMENTO PNC	19433287
Ulteriori fonti di finanziamento?	No
Il Soggetto richiedente dichiara sotto la propria responsabilità che, ai sensi dell'art. 9 del Regolamento (EU) 241/2021, in conformità con quanto indicato dalla circolare del MEF n.33 del 31.12.2021, recante chiarimenti in merito a "Addizionalità, finanziamento complementare e obbligo di assenza del c.d. doppio finanziamento", il sostegno fornito nell'ambito del dispositivo per la ripresa e la resilienza (RRF) in aggiunta al sostegno fornito nell'ambito di altri programmi e strumenti dell'Unione non copre lo stesso costo.	
Indicare le fonti e i rispettivi importi delle eventuali fonti di finanziamento ulteriori rispetto al budget assegnato a valere sul PNC/FC (indicare la fonte e l'importo in euro separati da #):	



PNC – MISSIONE 6 SALUTE

M6.C2 – 1.2. Verso un nuovo ospedale sicuro e sostenibile

Sez. III - DATI ECONOMICI, FINANZIARI - CRONOPROGRAMMA FINANZIARIO

L'intervento è in corso?	No
Spesa prevista nell'anno 2020	
Spesa prevista nell'anno 2021	
Spesa prevista nell'anno 2022	4433287
Spesa prevista nell'anno 2023	5000000
Spesa prevista nell'anno 2024	5000000
Spesa prevista nell'anno 2025	5000000
Spesa prevista nell'anno 2026	0

Sez. IV - DATI E CARATTERISTICHE DELL'IMMOBILE - DATI DIMENSIONALI E PATRIMONIALI

Superficie lorda a disposizione (mq) (riferita all'area di intervento e comprensiva di opere edili interne: tramezzi, scale, ascensori, cavedi, pareti perimetrali esterne, locali ad uso tecnico e centrali impiantistiche)	58336
Anno ultima ristrutturazione leggera	
Anno ultima ristrutturazione pesante	
Numero di piani a disposizione	4
Accesso all'area di intervento	Autonomo
Note	
Utilizzo Immobile	Totale
Indicazione dei piani a disposizione (riferiti all'area d'intervento, specificare fuori terra ed entro terra, compresi di eventuali piani tecnici)	un interrato e tre piani fuori terra
Valore patrimoniale (in €)	66591298

RUP

Firmato da
 Maria Luisa Morina
 USL UMBRIA N. 2 - RUP: MORINA MARIA LUISA
 il 04/04/22 10:12:35

Validatore

Firmato da
 Piero Rosi
 Regione UMBRIA
 il 14/04/22 10:25:21