



# PNRR – MISSIONE 6 SALUTE

M6.C1 – 1.1 Case della comunità e presa in carico della persona

## INFORMAZIONI GENERALI

M6.C1 - 1.1 Case della comunità e presa in carico della persona

La presente scheda è predisposta su indicazioni della Direzione Generale Unità di missione per l'attuazione degli interventi del PNRR del Ministero della Salute

### NUMERO IMMOBILI

Quanti immobili si desidera proporre? *	7
Quanti di nuova costruzione SOTTO IL PROFILO ENERGETICO	0

### Sez. I - IDENTIFICAZIONE DELLA REGIONE E DELL'ENTE

Regione	UMBRIA
Soggetto richiedente (l'Ente del sistema sanitario regionale)	USL UMBRIA N. 1 - RUP: PAGLIACCIA FABIO
Indirizzo (Civico, CAP, Località) *	Via Guerra 17/21 06127 Perugia
Telefono*	0755412164
Fax*	0755412146
e-mail*	fabio.pagliaccia@uslumbria1.it
Responsabile dell'intervento (il Responsabile Unico del Procedimento) *	Fabio Pagliaccia
Luogo*	Perugia
data di compilazione*	11/02/2022



# PNRR – MISSIONE 6 SALUTE

M6.C1 – 1.1 Case della comunità e presa in carico della persona

## SCHEDA IMMOBILE 1

M6.C1 - 1.1 Case della comunità e presa in carico della persona

### Sez. I - IDENTIFICAZIONE DELL'INTERVENTO

Titolo intervento*	Casa della Comunità di Umbertide
CUP / codice progetto*	F83D22001120006
Data apertura CUP*	22/02/2022
Importo complessivo intervento - (Nota: l'importo sarà automaticamente visualizzato in base a quanto imputato nel QUADRO ECONOMICO DEI LAVORI)	200.000,00
Immagine oggetto di intervento (indicare ASL e indirizzo del presidio)	Usl Umbria 1 via Largo Cimabue
Descrizione sintetica del Progetto*	Acquisto e ristrutturazione degli spazi interni
Modalità attuative*	Appalto per l'affidamento dei servizi di progettazione, Appalto lavori su Progetto Esecutivo, Procedura negoziata
Dichiaro che l'immobile oggetto dell'intervento è di proprietà dell'amministrazione o di altro ente pubblico	Accetto
Altro/Eventuali note	

### Sez. IV - DATI E CARATTERISTICHE DELL'IMMOBILE - DATI GENERALI

Proprietà dell'edificio*	Proprietà dell'ente sanitario
Denominazione	Casa della Comunità di Umbertide
Via	Largo Cimabue
Civico	2
Cap	06019
Provincia	PERUGIA
Comune	UMBERTIDE
Destinazione urbanistica	Zona Urbana consolidata
Nota destinazione urbanistica	
Destinazione d'uso della struttura	Servizi territoriali
Nota destinazione d'uso della struttura	
Titolo di disponibilità giuridica immobile: (qualora non disponibile, indicare il timing necessario a perfezionarlo)	L'azienda sanitaria è proprietaria di parte del piano terra e dell'intero primo piano. E' in corso la procedura per l'acquisto di una piccola porzione al piano terra, pari a circa 40 mq, di proprietà dell'amministrazione comunale, che ha già manifestato il proprio assenso con nota prot. Usl in entrata n. 34585 del 21/02/2022.
Zona Climatica	Zona climatica - E
Zona sismica	Zona sismica - 2
Edificio a disposizione	Porzioni di edificio
Nota edificio a disposizione	
Anno di costruzione	1995
Superficie lorda totale dell'intero immobile: (comprensiva di opere edili interne: tramezzi, scale, ascensori, cavedi, pareti perimetrali esterne, locali ad uso tecnico e centrali impiantistiche)	
N° di piani totali dell'immobile: (numero di piani fuori terra, compresi eventuali piani tecnici)	2
Accessibilità alla rete del trasporto pubblico	Si
Disponibilità di parcheggi	Esterni
Tipologia prevalente dell'immobile (indicare la tipologia che maggiormente caratterizza l'immobile nel suo complesso. È possibile selezionare più opzioni)	Mono/Poli blocco
Nota proprietà dell'edificio	
Attuale stato dell'edificio	Edificio in uso
Presenza di Vincoli Beni Culturali	No
Indicare se esiste una dichiarazione di interesse culturale da parte della competente Soprintendenza	





# PNRR – MISSIONE 6 SALUTE

M6.C1 – 1.1 Case della comunità e presa in carico della persona

## Sez. II - DESCRIZIONE E CARATTERISTICHE DELL'INTERVENTO - TIPOLOGIA DI INTERVENTO

Nuova costruzione/ampliamento*	No
Sup. int. (mq)	
Abbattimento e ricostruzione*	No
Sup. int. (mq)	
Ristrutturazione*	Si
Ristrutturazione pesante*	No
Ristrutturazione media*	No
Ristrutturazione leggera*	Si
Sup. int. (mq)	710

## Sez. II - DESCRIZIONE E CARATTERISTICHE DELL'INTERVENTO - DICHIARAZIONE DI COERENZA DELL'INTERVENTO CON GLI OBIETTIVI GENERALI DEL PNRR

<p>Il Soggetto richiedente dichiara sotto la propria responsabilità: di garantire che, ai sensi dell'art. 9 del Regolamento (EU) 241/2021, in conformità con quanto indicato dalla circolare del MEF n.33 del 31.12.2021, recante chiarimenti in merito a "Addizionalità, finanziamento complementare e obbligo di assenza del c.d. doppio finanziamento", in caso di progetti di investimento sostenuti da altri programmi e strumenti dell'Unione, il sostegno fornito nell'ambito del dispositivo per la ripresa e la resilienza (RRF) non copre lo stesso costo; che la realizzazione delle attività progettuali prevede di non arrecare un danno significativo agli obiettivi ambientali, ai sensi dell'articolo 17 del Regolamento (UE) 2020/852; che la realizzazione delle attività progettuali è coerente con i principi e gli obblighi specifici del PNRR relativamente al principio del "Do No Significant Harm" (DNSH) e, ove applicabili, ai principi del Tagging clima e digitale, della parità di genere (Gender Equality), della protezione e valorizzazione dei giovani e del superamento dei divari territoriali; che l'attuazione del progetto prevede il rispetto delle norme comunitarie e nazionali applicabili, ivi incluse quelle in materia di trasparenza, uguaglianza di genere e pari opportunità e tutela dei diversamente abili; che l'attuazione del progetto prevede il rispetto della normativa europea e nazionale applicabile, con particolare riferimento ai principi di parità di trattamento, non discriminazione, trasparenza, proporzionalità e pubblicità; che adotterà misure adeguate volte a rispettare il principio di sana gestione finanziaria secondo quanto disciplinato nel Regolamento finanziario (UE, Euratom) 2018/1046 e nell'art. 22 del Regolamento (UE) 2021/241, in particolare in materia di prevenzione dei conflitti di interessi, delle frodi, della corruzione e di recupero e restituzione dei fondi che sono stati indebitamente assegnati; di disporre delle competenze, risorse e qualifiche professionali, sia tecniche che amministrative, necessarie per portare a termine il progetto e assicurare il raggiungimento di eventuali milestone e target associati; di aver considerato e valutato tutte le condizioni che possono incidere sull'ottenimento e utilizzo del finanziamento a valere sulle risorse dell'Investimento M6.C1 – 1.1 CASE DELLA COMUNITÀ E PRESA IN CARICO DELLA PERSONA e di averne tenuto conto ai fini dell'elaborazione della proposta progettuale; di essere a conoscenza che l'Amministrazione centrale responsabile di intervento si riserva il diritto di procedere d'ufficio a verifiche, anche a campione, in ordine alla veridicità delle dichiarazioni rilasciate in sede di domanda di finanziamento e/o, comunque, nel corso della procedura, ai sensi e per gli effetti della normativa vigente.</p>	Accetto
---	---------



# PNRR – MISSIONE 6 SALUTE

M6.C1 – 1.1 Case della comunità e presa in carico della persona

## Sez. II - DESCRIZIONE E CARATTERISTICHE DELL'INTERVENTO - DICHIARAZIONE DI COERENZA DELL'INTERVENTO CON GLI OBIETTIVI SPECIFICI DELLA MISSIONE DELL'INTERVENTO

Il Soggetto richiedente dichiara sotto la propria responsabilità: Che l'intervento prevede la realizzazione di una Casa della Comunità, luogo che consente di potenziare e riorganizzare i servizi offerti sul territorio migliorandone la qualità, diventando lo strumento attraverso cui coordinare tutti i servizi offerti, in particolare ai malati cronici, in coerenza con quanto definito dal Piano Nazionale di Ripresa e Resilienza per la componente M6.C1 – 1.1 Case della comunità e presa in carico della persona.	Accetto
Che l'intervento rientra nell'intervention field 025ter "Costruzione di nuovi edifici efficienti sotto il profilo energetico" (Allegato VI del Regolamento (Ue) 2021/241 del Parlamento Europeo e del Consiglio del 12.02.2021)	
Che l'intervento rientra nell'intervention field 025ter "Costruzione di nuovi edifici efficienti sotto il profilo energetico" (Allegato VI del Regolamento (Ue) 2021/241 del Parlamento Europeo e del Consiglio del 12.02.2021)	
Che l'intervento rientra nell'intervention field 026 "Rinnovo di infrastrutture pubbliche sul piano dell'efficienza energetica e misure relative all'efficienza energetica per tali infrastrutture, progetti dimostrativi e misure di sostegno" (Allegato VI del Regolamento (Ue) 2021/241 del Parlamento Europeo e del Consiglio del 12.02.2021).	Accetto

## Sez. II - DESCRIZIONE E CARATTERISTICHE DELL'INTERVENTO - INQUADRAMENTO PROGRAMMATICO

L'Intervento è coerente con i Documenti di Programmazione e/o gli strumenti di pianificazione territoriale e settoriale (ad es. urbanistica, paesaggistica, infrastrutture)?	Si
Specificare in quali documenti è stato inserito	DGR n. 793 del 01/08/2022 avente per oggetto "Piano sanitario regionale 2022-2026". Determina Dirigenziale Regionale n. 12647 del 01/12/2022
Chiarire come e in quali tempi si intenda implementare l'inserimento nei documenti di programmazione [Riportare nel cronoprogramma l'attività relativa e indicare la data limite entro la quale deve essere completata]	
È necessario modificare e/o integrare i Documenti di Programmazione e/o strumenti di pianificazione territoriale?	No
Indicare quali ed in quali tempi si intenda eseguire l'integrazione [Riportare nel cronoprogramma l'attività relativa e indicare la data limite entro la quale deve essere completata]	

## Sez. II - DESCRIZIONE E CARATTERISTICHE DELL'INTERVENTO - ASPETTI GIURIDICO/AMMINISTRATIVI RELATIVI ALLA APPALTABILITA' DELL'INTERVENTO

L'Intervento ha ad oggetto beni già nella disponibilità del Soggetto Richiedente?	Si, per gran parte
Indicare come si intenda acquisire la disponibilità del bene [contestualmente indicare la data limite per l'acquisizione del bene nel cronoprogramma]	Acquisto
L'Intervento ha ad oggetto beni nella proprietà del Soggetto Richiedente?	Si, per gran parte
Indicare	
Indicare la destinazione d'uso dell'edificio/fabbricato/impianto/... è coerente con l'Intervento che si intende realizzare?	Si
Specificare come si intenda rendere coerente la destinazione d'uso ed in quali tempi [indicare nel cronoprogramma]	
È necessario avvalersi dello strumento dell'esproprio sul sito oggetto dell'Intervento?	No
Descrivere nel dettaglio la sussistenza di un nesso diretto tra l'acquisto del terreno e gli obiettivi dell'operazione e le procedure amministrative e la tempistica di esproprio prevista [Riportare nel cronoprogramma l'attività relativa e indicare la data limite entro la quale deve essere completata]	
Esistono ricorsi giudiziari o pendenze sul sito / immobile oggetto dell'Intervento?	No
Indicare quali e motivare con quali strumenti si intenda superare tale aspetto critico	
Il sito / immobile sono integralmente accessibili per i sopralluoghi in fase di gara e/o per le fasi di esecuzione?	Si
Descrivere le motivazioni e la tempistica previste per la risoluzione della problematica: (es. sequestro autorità giudiziaria, curatori fallimentari, occupazione abusiva, ordinanze di sgombero pericolo di crollo, ecc...)	
Si rilevano potenziali/attuali interferenze con altri interventi e/o soggetti istituzionali per la successiva fase di cantiere?	No
Descrivere se e quali interferenze si rilevano e in che modo tale aspetto non incida sull'attuazione dell'intervento	
L'intervento prevede di eseguire i lavori in fabbricati che durante gli stessi rimangono anche parzialmente in funzione?	Si
Descrivere le eventuali misure adottate per la gestione delle interferenze (sedi provvisorie,	L'intervento verrà eseguito per fasi. Qualora necessario, sarà effettuato il



# PNRR – MISSIONE 6 SALUTE

M6.C1 – 1.1 Case della comunità e presa in carico della persona

trasferimenti, ecc.) in che modo tale aspetto non incida sull'attuazione dell'intervento	trasferimento temporaneo di alcuni servizi presso altre sedi territoriali dell'azienda sanitaria, al fine di consentire l'esecuzione dei lavori.
Si dispone di una perizia giurata di parte redatta da un valutatore qualificato secondo le disposizioni europee e nazionali vigenti che attestino il valore di mercato?	La perizia giurata è in corso di redazione

Sez. II - DESCRIZIONE E CARATTERISTICHE DELL'INTERVENTO - PROCEDURE IN MATERIA AMBIENTALE, ARCHEOLOGICA, ETC	
L'Intervento richiede l'attivazione della procedura di VIA (Valutazione di Impatto Ambientale) o di PUA (Provvedimento Unico Ambientale)	No
Fornire maggiori informazioni sullo stato della procedura [riportare nel cronoprogramma le tempistiche]	
L'Intervento richiede l'attivazione della procedura di VINCA (Valutazione di Incidenza Ecologica) in relazione ai Siti Natura 2000?	No
Fornire maggiori informazioni sullo stato della procedura [riportare nel cronoprogramma le relative tempistiche]	
L'Intervento richiede la verifica preventiva dell'interesse archeologico ai sensi dell'art.25 del D.Lgs. 50/2016?	No
Fornire maggiori informazioni sullo stato della procedura [riportare nel cronoprogramma le relative tempistiche]*	

Sez. II - DESCRIZIONE E CARATTERISTICHE DELL'INTERVENTO - ELEMENTI PROGETTUALI E STATO DI ATTUAZIONE ATTUALE/PREVISTO	
Nessun livello di progettazione	No
Documento di indirizzo alla progettazione (In caso di disponibilità, allegare alla presente scheda il documento relativo)	Si
Approvato / validato	Si
Estremi atto di approvazione	Delibera del Direttore Generale n. 797 del 14/07/2022
Documento di Fattibilità Alternative Progettuali (In caso di disponibilità, allegare alla presente scheda il documento relativo)	
Approvato/ validato	
Estremi atto di approvazione	
Progetto di fattibilità tecnico economica (o P. Preliminare) inclusa esecuzione prime indagini, rilievi, caratterizzazioni (In caso di disponibilità, allegare alla presente scheda il documento relativo)	
Approvato/ validato	
Estremi atto di approvazione	
Progetto definitivo (In caso di disponibilità, allegare alla presente scheda il documento relativo)	
Approvato/ validato	
Estremi atto di approvazione	
Progetto esecutivo (In caso di disponibilità, allegare alla presente scheda il documento relativo)	Progettazione acquisita
Approvato/ validato	No
Estremi atto di approvazione*	
Documento allegato	
Si rende necessario eseguire o aggiornare le indagini?	No
Indicare quali indagini (a titolo non esaustivo: rilievo topografico, rilievo sottoservizi e/o recupero elaborati forniti da enti gestori, indagini geologiche, indagini per la caratterizzazione strutturale dei materiali, indagini per il rilievo della presenza di amianto, indagini ambientali terre e rocce da scavo, indagini archeologiche, indagini valutazione rischio bellico) e stima dell'importo [riportare nel cronoprogramma le relative tempistiche]	
L'esito delle indagini da eseguire può compromettere il cronoprogramma di progetto?	No
Riportare quali azioni si metteranno in atto per rispettare i Target di progetto [riportare nel cronoprogramma le relative tempistiche]	
Sono stati acquisiti eventuali e ulteriori pareri e le autorizzazioni necessari?	E' stata indetta la Conferenza dei Servizi decisoria
Indicare quali pareri*	Tutti quelli ricevuti in conferenza dei Servizi decisoria
Specificare quali autorizzazioni l'intervento richieda [riportare nel cronoprogramma le relative tempistiche]	E' stata indetta la Conferenza dei Servizi decisoria
Si richiederà la Conferenza dei Servizi decisoria? (in caso affermativo riportare nel cronoprogramma le relative tempistiche)	Si, è stata indetta
L'area interessata dall'intervento è sottoposta a vincoli? (es. paesaggistici, urbanistici, ambientali)?	No
Indicare il tipo di vincolo	
In caso di presenza di vincoli, qualificare quali siano ostativi per la realizzazione delle opere e come si preveda di superarli	



PNRR – MISSIONE 6 SALUTE

M6.C1 – 1.1 Case della comunità e presa in carico della persona

### Gantt interattivo

Cronoprogramma

	2022	2023	2024	2025	2026
Completamento delle attività di individ...					
Approvazione C.I.S.					
Assegnazione dei codici CUP ai progetti					
DIP – predisposizione e approvazione S.A.					
INDAGINI – Affidamento					
INDAGINI – Esecuzione					
VERIFICA (ex art.26) – Affidamento					
VERIFICA (ex art.26) – Esecuzione					
PFTE – Affidamento					
PFTE – Progettazione					
PFTE – Validazione e Approvazione					
Approvazione dei progetti idonei per indizione della gara					
Progetto Definitivo – Affidamento					
Progetto Definitivo – Progettazione					
Progetto Definitivo – Verifica					
Conferenza dei servizi decisoria					
Progetto Definitivo – Validazione e approvazione					
Appalto Integrato –Affidamento PD e/o PE e LAVORI					
Appalto Integrato – Stipula contratto					
Progetto Esecutivo – Affidamento					
Progetto Esecutivo – Progettazione					
Progetto Esecutivo – Verifica					
Progetto Esecutivo – Validazione e approvazione					
Assegnazione dei codici CIG					
Lavori – Affidamento fino ad aggiudicazione non efficace					
DL, collaudo–affidamento fino ad aggiudicazione non efficace					
Stipula dei contratti per la realizzazione					
Lavori – Consegna aree e Lavori					
Esecuzione Lavori					
Ultimazione dei lavori					



# PNRR – MISSIONE 6 SALUTE

M6.C1 – 1.1 Case della comunità e presa in carico della persona

## Sez. II - DESCRIZIONE E CARATTERISTICHE DELL'INTERVENTO - QUADRO ECONOMICO DEI LAVORI

A) LAVORI	91.821,34
A.1) Importo dei lavori	
A.2) Oneri sicurezza non soggetti a ribasso	
B) SOMME a DISPOSIZIONE	108.178,86
B.1) Imprevisti	
B.2) Acquisto terreni - importo rendicontabile laddove necessario per l'attuazione dell'investimento nella misura massima del 10%	
B.3) Attrezzature, arredi, forniture	
B.4) Indagini	
B.5) Progettazione, D.L., collaudo, verifiche	
B.5.a) Progettazione	
B.5.b) Supporto al Rup	
B.5.c) Verifica del progetto (art. 26, d.lgs. 50/2016)	
B.5.d) Collaudo (tecnico-amministrativo, statico, tecnico funzionale degli impianti)	
B.5.e) Coordinatore della sicurezza in fase di esecuzione e Direzione Lavori	
B.5.f) Contributo previdenziale (4%) su spese tecniche	
B.6) Accantonamenti	
B.6.a) Art.113, d.lgs. 50/2016 (incentivo funzioni tecniche interne esclusa la quota del 20% per beni strumentali)	
B.6.b) Polizze rischi professionali personale interno per progettazione (art. 24, c. 4, d.lgs. 50/2016)	
B.6.c) Spese per commissioni giudicatrici (IVA inclusa)	
B.6.d) Spese per pubblicità e notifiche (ANAC)	
B.7) Allacci	
B.8) IVA	
B.8.a) IVA su lavori e imprevisti	
B.8.b) IVA su attrezzature, arredi, forniture	
B.8.c) IVA su indagini	
B.8.d) IVA su spese tecniche	
TOTALE GENERALE PROGETTO A+B (Inclusa IVA)	200.000,00

## Sez. III - DATI ECONOMICI, FINANZIARI - FONTI DI FINANZIAMENTO DEL PROGETTO

Il Soggetto richiedente con la presentazione della presente Scheda attesta la congruità degli importi allegando, almeno uno dei seguenti documenti:	Accetto
Un computo metrico estimativo, utilizzando voci e importi del prezzario regionale	No
Stime per analogia con precedenti lavorazioni similari	No
Preventivi di imprese fornitrici/esecutrici	No
Stima parametrica di spesa per voci omogenee	No
Allegare almeno un documento*	
Si riportano di seguito, a titolo esemplificativo, i valori parametrici di costo medi per NUOVA COSTRUZIONE/AMPLIAMENTO – omnicomprensivi di spese tecniche, spese generali, IVA, ad esclusione di attrezzature ed arredi i cui costi sono stimati in un importo pari al 15% del costo parametrico. Tali valori sono stati impiegati per la prevalutazione economica dei diversi interventi in sede di stesura del Piano Nazionale di Ripresa e Resilienza. (Deliberazione 9 marzo 2018, n. 4/2018/G della Corte dei Conti – Sezione Centrale di Controllo sulla Gestione delle Amministrazioni dello Stato su “L'attuazione del Programma Straordinario per la ristrutturazione edilizia e l'ammodernamento tecnologico del patrimonio sanitario”; Intesa 23 marzo 2005 della Conferenza Permanente per i rapporti tra lo Stato le Regioni e le Province Autonome di Trento e Bolzano - Rep. Atti n. 2271). La stima comprende i costi per la realizzazione del fabbricato, ma non include i costi per l'ammodernamento tecnologico (arredi e tecnologie), che sono stati stimati in un importo pari al 15% del costo di realizzazione dell'intervento.	
Si riporta di seguito, a titolo esemplificativo, il valore parametrico di costo medio per RICOSTRUZIONE – omnicomprensivi di spese tecniche, spese generali, IVA, ad esclusione di attrezzature ed arredi i cui costi sono stimati in un importo pari al 15% del costo parametrico. Tali valori sono stati impiegati per la prevalutazione economica dei diversi interventi in sede di stesura del Piano Nazionale di Ripresa e Resilienza. (Deliberazione 9 marzo 2018, n. 4/2018/G della Corte dei Conti – Sezione Centrale di Controllo sulla Gestione delle Amministrazioni dello Stato su “L'attuazione del Programma Straordinario per la ristrutturazione edilizia e l'ammodernamento tecnologico del patrimonio sanitario”; Intesa 23 marzo 2005 della Conferenza Permanente per i rapporti tra lo Stato le Regioni e le Province Autonome di Trento e Bolzano - Rep. Atti n. 2271). La stima comprende i costi per la realizzazione del fabbricato, ma non include i costi per l'ammodernamento tecnologico (arredi e tecnologie), che sono stati stimati in un importo pari al 15% del costo di realizzazione dell'intervento.	



# PNRR – MISSIONE 6 SALUTE

M6.C1 – 1.1 Case della comunità e presa in carico della persona

Si riporta di seguito, a titolo esemplificativo, il valore parametrico di costo medio per ABBATTIMENTO/DEMOLIZIONE onnicomprensivo impiegato per la prevalutazione economica dei diversi interventi in sede di stesura del Piano Nazionale di Ripresa e Resilienza	
Si riportano di seguito, a titolo esemplificativo, i valori parametrici di costo medi per RISTRUTTURAZIONE PESANTE – onnicomprensivi di spese tecniche, spese generali, IVA, ad esclusione di attrezzature ed arredi i cui costi sono stimati in un importo pari al 15% del costo parametrico. Tali valori sono stati impiegati per la prevalutazione economica dei diversi interventi in sede di stesura del Piano Nazionale di Ripresa e Resilienza. (Deliberazione 9 marzo 2018, n. 4/2018/G della Corte dei Conti – Sezione Centrale di Controllo sulla Gestione delle Amministrazioni dello Stato su “L’attuazione del Programma Straordinario per la ristrutturazione edilizia e l’ammodernamento tecnologico del patrimonio sanitario”; Intesa 23 marzo 2005 della Conferenza Permanente per i rapporti tra lo Stato le Regioni e le Province Autonome di Trento e Bolzano - Rep. Atti n. 2271). La stima comprende i costi per la realizzazione del fabbricato, ma non include i costi per l’ammodernamento tecnologico (arredi e tecnologie), che sono stati stimati in un importo pari al 15% del costo di realizzazione dell’intervento.	
Si riportano di seguito, a titolo esemplificativo, i valori parametrici di costo medi per RISTRUTTURAZIONE MEDIA – onnicomprensivi di spese tecniche, spese generali, IVA, ad esclusione di attrezzature ed arredi i cui costi sono stimati in un importo pari al 15% del costo parametrico. Tali valori sono stati impiegati per la prevalutazione economica dei diversi interventi in sede di stesura del Piano Nazionale di Ripresa e Resilienza. (Deliberazione 9 marzo 2018, n. 4/2018/G della Corte dei Conti – Sezione Centrale di Controllo sulla Gestione delle Amministrazioni dello Stato su “L’attuazione del Programma Straordinario per la ristrutturazione edilizia e l’ammodernamento tecnologico del patrimonio sanitario”; Intesa 23 marzo 2005 della Conferenza Permanente per i rapporti tra lo Stato le Regioni e le Province Autonome di Trento e Bolzano - Rep. Atti n. 2271). La stima comprende i costi per la realizzazione del fabbricato, ma non include i costi per l’ammodernamento tecnologico (arredi e tecnologie), che sono stati stimati in un importo pari al 15% del costo di realizzazione dell’intervento.	
Si riportano di seguito, a titolo esemplificativo, i valori parametrici di costo medi per RISTRUTTURAZIONE LEGGERA – onnicomprensivi di spese tecniche, spese generali, IVA, ad esclusione di attrezzature ed arredi i cui costi sono stimati in un importo pari al 15% del costo parametrico. Tali valori sono stati impiegati per la prevalutazione economica dei diversi interventi in sede di stesura del Piano Nazionale di Ripresa e Resilienza. (Deliberazione 9 marzo 2018, n. 4/2018/G della Corte dei Conti – Sezione Centrale di Controllo sulla Gestione delle Amministrazioni dello Stato su “L’attuazione del Programma Straordinario per la ristrutturazione edilizia e l’ammodernamento tecnologico del patrimonio sanitario”; Intesa 23 marzo 2005 della Conferenza Permanente per i rapporti tra lo Stato le Regioni e le Province Autonome di Trento e Bolzano - Rep. Atti n. 2271). La stima comprende i costi per la realizzazione del fabbricato, ma non include i costi per l’ammodernamento tecnologico (arredi e tecnologie), che sono stati stimati in un importo pari al 15% del costo di realizzazione dell’intervento.	
IMPORTO COMPLESSIVO INVESTIMENTO - (Nota: l'importo sarà automaticamente visualizzato in base a quanto imputato nel QUADRO ECONOMICO DEI LAVORI)	200.000,00
FINANZIAMENTO PNRR	200.000,00
Ulteriori fonti di finanziamento?	No
Il Soggetto richiedente dichiara sotto la propria responsabilità che, ai sensi dell’art. 9 del Regolamento (EU) 241/2021, in conformità con quanto indicato dalla circolare del MEF n.33 del 31.12.2021, recante chiarimenti in merito a “Addizionalità, finanziamento complementare e obbligo di assenza del c.d. doppio finanziamento”, il sostegno fornito nell’ambito del dispositivo per la ripresa e la resilienza (RRF) in aggiunta al sostegno fornito nell’ambito di altri programmi e strumenti dell’Unione non copre lo stesso costo.	
Indicare le fonti e i rispettivi importi delle eventuali fonti di finanziamento ulteriori rispetto al budget assegnato a valere sul PNRR/FC (indicare la fonte e l’importo in euro separati da #):	

## Sez. III - DATI ECONOMICI, FINANZIARI - CRONOPROGRAMMA FINANZIARIO

L'intervento è in corso?	no
Spesa prevista nell'anno 2020	
Spesa prevista nell'anno 2021	
Spesa prevista nell'anno 2022	27559,32
Spesa prevista nell'anno 2023	70.000
Spesa prevista nell'anno 2024	70.000
Spesa prevista nell'anno 2025	32440,68
Spesa prevista nell'anno 2026	

## Sez. IV - DATI E CARATTERISTICHE DELL'IMMOBILE - DATI DIMENSIONALI E PATRIMONIALI

Superficie lorda a disposizione (mq) (riferita all'area di intervento e comprensiva di opere edili interne: tramezzi, scale, ascensori, cavedi, pareti perimetrali esterne, locali ad uso tecnico e centrali impiantistiche)	710
Anno ultima ristrutturazione leggera	
Anno ultima ristrutturazione pesante	
Numero di piani a disposizione	



# PNRR – MISSIONE 6 SALUTE

M6.C1 – 1.1 Case della comunità e presa in carico della persona

Accesso all'area di intervento	In condivisione con altre funzioni sanitarie
Note	
Utilizzo Immobile	Parziale
Indicazione dei piani a disposizione (riferiti all'area d'intervento, specificare fuori terra ed entro terra, compresi di eventuali piani tecnici)	
Valore patrimoniale (in €)	

**RUP**

**Validatore**





# PNRR – MISSIONE 6 SALUTE

M6.C1 – 1.1 Case della comunità e presa in carico della persona

## SCHEDA IMMOBILE 2

M6.C1 - 1.1 Case della comunità e presa in carico della persona

### Sez. I - IDENTIFICAZIONE DELL'INTERVENTO

Titolo intervento*	Casa della Comunità di Città di Castello
CUP / codice progetto*	F18I22000480006
Data apertura CUP*	18/02/2022
Importo complessivo intervento - (Nota: l'importo sarà automaticamente visualizzato in base a quanto imputato nel QUADRO ECONOMICO DEI LAVORI)	2.050.000,00
Immobile oggetto di intervento (indicare ASL e indirizzo del presidio)	USL UMBRIA1 via Vasari Città di Castello
Descrizione sintetica del Progetto*	Ampliamento e ristrutturazione edilizia ed impiantistica del Centro di Salute
Modalità attuative*	Appalto per l'affidamento dei servizi di progettazione, Appalto per l'affidamento della verifica ex art. 26 D.Lgs 50/16, Appalto integrato su Progetto di Fattibilità Tecnico ed Economica, Contratto forniture, Appalto per l'affidamento del collaudo, Procedura negoziata
Dichiaro che l'immobile oggetto dell'intervento è di proprietà dell'amministrazione o di altro ente pubblico	Accetto
Altro/Eventuali note	Il bene è di proprietà del Comune di Città di Castello ed è previsto l'acquisto tramite permuta con altro immobile di proprietà USL, mediante svincolo della relativa destinazione sanitaria da effettuare con provvedimento regionale. Delibera del consiglio comunale di Città di Castello n. 85 del 17/11/2022.

### Sez. IV - DATI E CARATTERISTICHE DELL'IMMOBILE - DATI GENERALI

Proprietà dell'edificio*	Proprietà altro ente pubblico
Denominazione	Casa della Comunità di Città di Castello
Via	Vasari
Civico	5
Cap	06012
Provincia	PERUGIA
Comune	CITTA' DI CASTELLO
Destinazione urbanistica	Zona Urbana consolidata
Nota destinazione urbanistica	
Destinazione d'uso della struttura	Servizi territoriali
Nota destinazione d'uso della struttura	
Titolo di disponibilità giuridica immobile: (qualora non disponibile, indicare il timing necessario a perfezionarlo)	Immobile di proprietà del Comune di Città di Castello, attualmente condotto in locazione dall'azienda sanitaria. E' in corso di definizione l'iter per l'acquisizione in proprietà tramite permuta con altro immobile USL, mediante svincolo della relativa destinazione sanitaria che avverrà con provvedimento regionale
Zona Climatica	Zona climatica - E
Zona sismica	Zona sismica - 2
Edificio a disposizione	Edificio intero autonomo
Nota edificio a disposizione	
Anno di costruzione	1992
Superficie lorda totale dell'intero immobile: (comprensiva di opere edili interne: tramezzi, scale, ascensori, cavei, pareti perimetrali esterne, locali ad uso tecnico e centrali impiantistiche)	
N° di piani totali dell'immobile: (numero di piani fuori terra, compresi eventuali piani tecnici)	1
Accessibilità alla rete del trasporto pubblico	Si
Disponibilità di parcheggi	Esterni
Tipologia prevalente dell'immobile (indicare la tipologia che maggiormente caratterizza l'immobile nel suo complesso. È possibile selezionare più opzioni)	Mono/Poli blocco
Nota proprietà dell'edificio	
Attuale stato dell'edificio	Edificio in uso
Presenza di Vincoli Beni Culturali	No
Indicare se esiste una dichiarazione di interesse culturale da parte della competente Soprintendenza	





# PNRR – MISSIONE 6 SALUTE

M6.C1 – 1.1 Case della comunità e presa in carico della persona

## Sez. II - DESCRIZIONE E CARATTERISTICHE DELL'INTERVENTO - TIPOLOGIA DI INTERVENTO

Nuova costruzione/ampliamento*	Si
Sup. int. (mq)	750
Abbattimento e ricostruzione*	No
Sup. int. (mq)	
Ristrutturazione*	Si
Ristrutturazione pesante*	
Ristrutturazione media*	
Ristrutturazione leggera*	
Sup. int. (mq)	

## Sez. II - DESCRIZIONE E CARATTERISTICHE DELL'INTERVENTO - DICHIARAZIONE DI COERENZA DELL'INTERVENTO CON GLI OBIETTIVI GENERALI DEL PNRR

<p>Il Soggetto richiedente dichiara sotto la propria responsabilità: di garantire che, ai sensi dell'art. 9 del Regolamento (EU) 241/2021, in conformità con quanto indicato dalla circolare del MEF n.33 del 31.12.2021, recante chiarimenti in merito a "Addizionalità, finanziamento complementare e obbligo di assenza del c.d. doppio finanziamento", in caso di progetti di investimento sostenuti da altri programmi e strumenti dell'Unione, il sostegno fornito nell'ambito del dispositivo per la ripresa e la resilienza (RRF) non copre lo stesso costo; che la realizzazione delle attività progettuali prevede di non arrecare un danno significativo agli obiettivi ambientali, ai sensi dell'articolo 17 del Regolamento (UE) 2020/852; che la realizzazione delle attività progettuali è coerente con i principi e gli obblighi specifici del PNRR relativamente al principio del "Do No Significant Harm" (DNSH) e, ove applicabili, ai principi del Tagging clima e digitale, della parità di genere (Gender Equality), della protezione e valorizzazione dei giovani e del superamento dei divari territoriali; che l'attuazione del progetto prevede il rispetto delle norme comunitarie e nazionali applicabili, ivi incluse quelle in materia di trasparenza, uguaglianza di genere e pari opportunità e tutela dei diversamente abili ;che l'attuazione del progetto prevede il rispetto della normativa europea e nazionale applicabile, con particolare riferimento ai principi di parità di trattamento, non discriminazione, trasparenza, proporzionalità e pubblicità; che adotterà misure adeguate volte a rispettare il principio di sana gestione finanziaria secondo quanto disciplinato nel Regolamento finanziario (UE, Euratom) 2018/1046 e nell'art. 22 del Regolamento (UE) 2021/241, in particolare in materia di prevenzione dei conflitti di interessi, delle frodi, della corruzione e di recupero e restituzione dei fondi che sono stati indebitamente assegnati; di disporre delle competenze, risorse e qualifiche professionali, sia tecniche che amministrative, necessarie per portare a termine il progetto e assicurare il raggiungimento di eventuali milestone e target associati; di aver considerato e valutato tutte le condizioni che possono incidere sull'ottenimento e utilizzo del finanziamento a valere sulle risorse dell'Investimento M6.C1 – 1.1 CASE DELLA COMUNITÀ E PRESA IN CARICO DELLA PERSONA e di averne tenuto conto ai fini dell'elaborazione della proposta progettuale; di essere a conoscenza che l'Amministrazione centrale responsabile di intervento si riserva il diritto di procedere d'ufficio a verifiche, anche a campione, in ordine alla veridicità delle dichiarazioni rilasciate in sede di domanda di finanziamento e/o, comunque, nel corso della procedura, ai sensi e per gli effetti della normativa vigente.</p>	Accetto
---	---------



# PNRR – MISSIONE 6 SALUTE

M6.C1 – 1.1 Case della comunità e presa in carico della persona

## Sez. II - DESCRIZIONE E CARATTERISTICHE DELL'INTERVENTO - DICHIARAZIONE DI COERENZA DELL'INTERVENTO CON GLI OBIETTIVI SPECIFICI DELLA MISSIONE DELL'INTERVENTO

Il Soggetto richiedente dichiara sotto la propria responsabilità: Che l'intervento prevede la realizzazione di una Casa della Comunità, luogo che consente di potenziare e riorganizzare i servizi offerti sul territorio migliorandone la qualità, diventando lo strumento attraverso cui coordinare tutti i servizi offerti, in particolare ai malati cronici, in coerenza con quanto definito dal Piano Nazionale di Ripresa e Resilienza per la componente M6.C1 – 1.1 Case della comunità e presa in carico della persona.	Accetto
Che l'intervento rientra nell'intervention field 025ter "Costruzione di nuovi edifici efficienti sotto il profilo energetico" (Allegato VI del Regolamento (Ue) 2021/241 del Parlamento Europeo e del Consiglio del 12.02.2021)	Accetto
Che l'intervento rientra nell'intervention field 025ter "Costruzione di nuovi edifici efficienti sotto il profilo energetico" (Allegato VI del Regolamento (Ue) 2021/241 del Parlamento Europeo e del Consiglio del 12.02.2021)	
Che l'intervento rientra nell'intervention field 026 "Rinnovo di infrastrutture pubbliche sul piano dell'efficienza energetica e misure relative all'efficienza energetica per tali infrastrutture, progetti dimostrativi e misure di sostegno" (Allegato VI del Regolamento (Ue) 2021/241 del Parlamento Europeo e del Consiglio del 12.02.2021).	

## Sez. II - DESCRIZIONE E CARATTERISTICHE DELL'INTERVENTO - INQUADRAMENTO PROGRAMMATICO

L'Intervento è coerente con i Documenti di Programmazione e/o gli strumenti di pianificazione territoriale e settoriale (ad es. urbanistica, paesaggistica, infrastrutture)?	Si
Specificare in quali documenti è stato inserito	DGR n. 793 del 01/08/2022 avente per oggetto "Piano sanitario regionale 2022-2026". Determina Dirigenziale Regionale n. 12645 del 01/12/2022
Chiarire come e in quali tempi si intenda implementare l'inserimento nei documenti di programmazione [Riportare nel cronoprogramma l'attività relativa e indicare la data limite entro la quale deve essere completata]	
È necessario modificare e/o integrare i Documenti di Programmazione e/o strumenti di pianificazione territoriale?	No
Indicare quali ed in quali tempi si intenda eseguire l'integrazione [Riportare nel cronoprogramma l'attività relativa e indicare la data limite entro la quale deve essere completata]	

## Sez. II - DESCRIZIONE E CARATTERISTICHE DELL'INTERVENTO - ASPETTI GIURIDICO/AMMINISTRATIVI RELATIVI ALLA APPALTABILITA' DELL'INTERVENTO

L'Intervento ha ad oggetto beni già nella disponibilità del Soggetto Richiedente?	Si
Indicare come si intenda acquisire la disponibilità del bene [contestualmente indicare la data limite per l'acquisizione del bene nel cronoprogramma]	
L'Intervento ha ad oggetto beni nella proprietà del Soggetto Richiedente?	No
Indicare	Il bene è di proprietà di altro ente pubblico
Indicare la destinazione d'uso dell'edificio/fabbricato/impianto/... è coerente con l'Intervento che si intende realizzare?	Si
Specificare come si intenda rendere coerente la destinazione d'uso ed in quali tempi [indicare nel cronoprogramma]	
È necessario avvalersi dello strumento dell'esproprio sul sito oggetto dell'Intervento?	No
Descrivere nel dettaglio la sussistenza di un nesso diretto tra l'acquisto del terreno e gli obiettivi dell'operazione e le procedure amministrative e la tempistica di esproprio prevista [Riportare nel cronoprogramma l'attività relativa e indicare la data limite entro la quale deve essere completata]	
Esistono ricorsi giudiziari o pendenze sul sito / immobile oggetto dell'Intervento?	No
Indicare quali e motivare con quali strumenti si intenda superare tale aspetto critico	
Il sito / immobile sono integralmente accessibili per i sopralluoghi in fase di gara e/o per le fasi di esecuzione?	Si
Descrivere le motivazioni e la tempistica previste per la risoluzione della problematica: (es. sequestro autorità giudiziaria, curatori fallimentari, occupazione abusiva, ordinanze di sgombero pericolo di crollo, ecc...)	
Si rilevano potenziali/attuali interferenze con altri interventi e/o soggetti istituzionali per la successiva fase di cantiere?	No
Descrivere se e quali interferenze si rilevano e in che modo tale aspetto non incida sull'attuazione dell'intervento	
L'intervento prevede di eseguire i lavori in fabbricati che durante gli stessi rimangono anche parzialmente in funzione?	Si



# PNRR – MISSIONE 6 SALUTE

M6.C1 – 1.1 Case della comunità e presa in carico della persona

Descrivere le eventuali misure adottate per la gestione delle interferenze (sedi provvisorie, trasferimenti, ecc.) in che modo tale aspetto non incida sull'attuazione dell'intervento	L'intervento verrà eseguito per fasi. Qualora necessario, sarà effettuato il trasferimento temporaneo di alcuni servizi presso altre sedi territoriali dell'azienda sanitaria, al fine di consentire l'esecuzione dei lavori.
Si dispone di una perizia giurata di parte redatta da un valutatore qualificato secondo le disposizioni europee e nazionali vigenti che attesti il valore di mercato?	La perizia giurata è in corso di redazione

Sez. II - DESCRIZIONE E CARATTERISTICHE DELL'INTERVENTO - PROCEDURE IN MATERIA AMBIENTALE, ARCHEOLOGICA, ETC	
L'Intervento richiede l'attivazione della procedura di VIA (Valutazione di Impatto Ambientale) o di PUA (Provvedimento Unico Ambientale)	No
Fornire maggiori informazioni sullo stato della procedura [riportare nel cronoprogramma le tempistiche]	
L'Intervento richiede l'attivazione della procedura di VINCA (Valutazione di Incidenza Ecologica) in relazione ai Siti Natura 2000?	No
Fornire maggiori informazioni sullo stato della procedura [riportare nel cronoprogramma le relative tempistiche]	
L'Intervento richiede la verifica preventiva dell'interesse archeologico ai sensi dell'art.25 del D.Lgs. 50/2016?	No
Fornire maggiori informazioni sullo stato della procedura [riportare nel cronoprogramma le relative tempistiche]*	

Sez. II - DESCRIZIONE E CARATTERISTICHE DELL'INTERVENTO - ELEMENTI PROGETTUALI E STATO DI ATTUAZIONE ATTUALE/PREVISTO	
Nessun livello di progettazione	No
Documento di indirizzo alla progettazione (In caso di disponibilità, allegare alla presente scheda il documento relativo)	si
Approvato / validato	si
Estremi atto di approvazione	Delibera del Direttore Generale n. 482 del 21/04/2022
Documento di Fattibilità Alternative Progettuali (In caso di disponibilità, allegare alla presente scheda il documento relativo)	
Approvato/ validato	
Estremi atto di approvazione	
Progetto di fattibilità tecnico economica (o P. Preliminare) inclusa esecuzione prime indagini, rilievi, caratterizzazioni (In caso di disponibilità, allegare alla presente scheda il documento relativo)	PFTE acquisito
Approvato/ validato	no
Estremi atto di approvazione	
Progetto definitivo (In caso di disponibilità, allegare alla presente scheda il documento relativo)	
Approvato/ validato	
Estremi atto di approvazione*	
Documento allegato	
Si rende necessario eseguire o aggiornare le indagini?	Si
Indicare quali indagini (a titolo non esaustivo: rilievo topografico, rilievo sottoservizi e/o recupero elaborati forniti da enti gestori, indagini geologiche, indagini per la caratterizzazione strutturale dei materiali, indagini per il rilievo della presenza di amianto, indagini ambientali terre e rocce da scavo, indagini archeologiche, indagini valutazione rischio bellico) e stima dell'importo [riportare nel cronoprogramma le relative tempistiche]	Indagini archeologiche
L'esito delle indagini da eseguire può compromettere il cronoprogramma di progetto?	No
Riportare quali azioni si metteranno in atto per rispettare i Target di progetto [riportare nel cronoprogramma le relative tempistiche]	
Sono stati acquisiti eventuali e ulteriori pareri e le autorizzazioni necessari?	E' stata indetta la Conferenza dei Servizi preliminare Tutti quelli ricevuti in conferenza dei Servizi preliminare
Indicare quali pareri*	
Specificare quali autorizzazioni l'intervento richieda [riportare nel cronoprogramma le relative tempistiche]	Conferenza dei Servizi preliminare
Si richiederà la Conferenza dei Servizi decisoria? (in caso affermativo riportare nel cronoprogramma le relative tempistiche)	Si
L'area interessata dall'intervento è sottoposta a vincoli? (es. paesaggistici, urbanistici, ambientali)?	Si
Indicare il tipo di vincolo	
In caso di presenza di vincoli, qualificare quali siano ostativi per la realizzazione delle opere e come si preveda di superarli	



PNRR – MISSIONE 6 SALUTE

M6.C1 – 1.1 Case della comunità e presa in carico della persona

### Gantt interattivo

Cronoprogramma

	2022	2023	2024	2025	2026
Completamento delle attività di individ...					
Approvazione C.I.S.					
Assegnazione dei codici CUP ai progetti					
DIP – predisposizione e approvazione S.A.					
INDAGINI – Affidamento					
INDAGINI – Esecuzione					
VERIFICA (ex art.26) – Affidamento					
VERIFICA (ex art.26) – Esecuzione					
PFTE – Affidamento					
PFTE – Progettazione					
PFTE – Validazione e Approvazione					
Approvazione dei progetti idonei per indizione della gara					
Progetto Definitivo – Affidamento					
Progetto Definitivo – Progettazione					
Progetto Definitivo – Verifica					
Conferenza dei servizi decisoria					
Progetto Definitivo – Validazione e approvazione					
Appalto Integrato –Affidamento PD e/o PE e LAVORI					
Appalto Integrato – Stipula contratto					
Progetto Esecutivo – Affidamento					
Progetto Esecutivo – Progettazione					
Progetto Esecutivo – Verifica					
Progetto Esecutivo – Validazione e approvazione					
Assegnazione dei codici CIG					
Lavori – Affidamento fino ad aggiudicazione non efficace					
DL, collaudo–affidamento fino ad aggiudicazione non efficace					
Stipula dei contratti per la realizzazione					
Lavori – Consegna aree e Lavori					
Esecuzione Lavori					
Ultimazione dei lavori					



# PNRR – MISSIONE 6 SALUTE

M6.C1 – 1.1 Case della comunità e presa in carico della persona

## Sez. II - DESCRIZIONE E CARATTERISTICHE DELL'INTERVENTO - QUADRO ECONOMICO DEI LAVORI

A) LAVORI	1.336.583,00
A.1) Importo dei lavori	
A.2) Oneri sicurezza non soggetti a ribasso	
B) SOMME a DISPOSIZIONE	713.417,00
B.1) Imprevisti	
B.2) Acquisto terreni - importo rendicontabile laddove necessario per l'attuazione dell'investimento nella misura massima del 10%	
B.3) Attrezzature, arredi, forniture	
B.4) Indagini	
B.5) Progettazione, D.L., collaudo, verifiche	
B.5.a) Progettazione	
B.5.b) Supporto al Rup	
B.5.c) Verifica del progetto (art. 26, d.lgs. 50/2016)	
B.5.d) Collaudo (tecnico-amministrativo, statico, tecnico funzionale degli impianti)	
B.5.e) Coordinatore della sicurezza in fase di esecuzione e Direzione Lavori	
B.5.f) Contributo previdenziale (4%) su spese tecniche	
B.6) Accantonamenti	
B.6.a) Art.113, d.lgs. 50/2016 (incentivo funzioni tecniche interne esclusa la quota del 20% per beni strumentali)	
B.6.b) Polizze rischi professionali personale interno per progettazione (art. 24, c. 4, d.lgs. 50/2016)	
B.6.c) Spese per commissioni giudicatrici (IVA inclusa)	
B.6.d) Spese per pubblicità e notifiche (ANAC)	
B.7) Allacci	
B.8) IVA	
B.8.a) IVA su lavori e imprevisti	
B.8.b) IVA su attrezzature, arredi, forniture	
B.8.c) IVA su indagini	
B.8.d) IVA su spese tecniche	
TOTALE GENERALE PROGETTO A+B (Inclusa IVA)	2.050.000,00

## Sez. III - DATI ECONOMICI, FINANZIARI - FONTI DI FINANZIAMENTO DEL PROGETTO

Il Soggetto richiedente con la presentazione della presente Scheda attesta la congruità degli importi allegando, almeno uno dei seguenti documenti:	Accetto
Un computo metrico estimativo, utilizzando voci e importi del prezzario regionale	No
Stime per analogia con precedenti lavorazioni similari	No
Preventivi di imprese fornitrici/esecutrici	No
Stima parametrica di spesa per voci omogenee	No
Allegare almeno un documento*	
Si riportano di seguito, a titolo esemplificativo, i valori parametrici di costo medi per NUOVA COSTRUZIONE/AMPLIAMENTO – omnicomprensivi di spese tecniche, spese generali, IVA, ad esclusione di attrezzature ed arredi i cui costi sono stimati in un importo pari al 15% del costo parametrico. Tali valori sono stati impiegati per la prevalutazione economica dei diversi interventi in sede di stesura del Piano Nazionale di Ripresa e Resilienza. (Deliberazione 9 marzo 2018, n. 4/2018/G della Corte dei Conti – Sezione Centrale di Controllo sulla Gestione delle Amministrazioni dello Stato su “L’attuazione del Programma Straordinario per la ristrutturazione edilizia e l’ammodernamento tecnologico del patrimonio sanitario”; Intesa 23 marzo 2005 della Conferenza Permanente per i rapporti tra lo Stato le Regioni e le Province Autonome di Trento e Bolzano - Rep. Atti n. 2271). La stima comprende i costi per la realizzazione del fabbricato, ma non include i costi per l’ammodernamento tecnologico (arredi e tecnologie), che sono stati stimati in un importo pari al 15% del costo di realizzazione dell’intervento.	
Si riporta di seguito, a titolo esemplificativo, il valore parametrico di costo medio per RICOSTRUZIONE – omnicomprensivi di spese tecniche, spese generali, IVA, ad esclusione di attrezzature ed arredi i cui costi sono stimati in un importo pari al 15% del costo parametrico. Tali valori sono stati impiegati per la prevalutazione economica dei diversi interventi in sede di stesura del Piano Nazionale di Ripresa e Resilienza. (Deliberazione 9 marzo 2018, n. 4/2018/G della Corte dei Conti – Sezione Centrale di Controllo sulla Gestione delle Amministrazioni dello Stato su “L’attuazione del Programma Straordinario per la ristrutturazione edilizia e l’ammodernamento tecnologico del patrimonio sanitario”; Intesa 23 marzo 2005 della Conferenza Permanente per i rapporti tra lo Stato le Regioni e le Province Autonome di Trento e Bolzano - Rep. Atti n. 2271). La stima comprende i costi per la realizzazione del fabbricato, ma non include i costi per l’ammodernamento tecnologico (arredi e tecnologie), che sono stati stimati in un importo pari al 15% del costo di realizzazione dell’intervento.	



# PNRR – MISSIONE 6 SALUTE

M6.C1 – 1.1 Case della comunità e presa in carico della persona

<p>Si riporta di seguito, a titolo esemplificativo, il valore parametrico di costo medio per ABBATTIMENTO/DEMOLIZIONE onnicomprensivo impiegato per la prevalutazione economica dei diversi interventi in sede di stesura del Piano Nazionale di Ripresa e Resilienza</p>	
<p>Si riportano di seguito, a titolo esemplificativo, i valori parametrici di costo medi per RISTRUTTURAZIONE PESANTE – onnicomprensivi di spese tecniche, spese generali, IVA, ad esclusione di attrezzature ed arredi i cui costi sono stimati in un importo pari al 15% del costo parametrico. Tali valori sono stati impiegati per la prevalutazione economica dei diversi interventi in sede di stesura del Piano Nazionale di Ripresa e Resilienza. (Deliberazione 9 marzo 2018, n. 4/2018/G della Corte dei Conti – Sezione Centrale di Controllo sulla Gestione delle Amministrazioni dello Stato su “L’attuazione del Programma Straordinario per la ristrutturazione edilizia e l’ammodernamento tecnologico del patrimonio sanitario”; Intesa 23 marzo 2005 della Conferenza Permanente per i rapporti tra lo Stato le Regioni e le Province Autonome di Trento e Bolzano - Rep. Atti n. 2271). La stima comprende i costi per la realizzazione del fabbricato, ma non include i costi per l’ammodernamento tecnologico (arredi e tecnologie), che sono stati stimati in un importo pari al 15% del costo di realizzazione dell’intervento.</p>	
<p>Si riportano di seguito, a titolo esemplificativo, i valori parametrici di costo medi per RISTRUTTURAZIONE MEDIA – onnicomprensivi di spese tecniche, spese generali, IVA, ad esclusione di attrezzature ed arredi i cui costi sono stimati in un importo pari al 15% del costo parametrico. Tali valori sono stati impiegati per la prevalutazione economica dei diversi interventi in sede di stesura del Piano Nazionale di Ripresa e Resilienza. (Deliberazione 9 marzo 2018, n. 4/2018/G della Corte dei Conti – Sezione Centrale di Controllo sulla Gestione delle Amministrazioni dello Stato su “L’attuazione del Programma Straordinario per la ristrutturazione edilizia e l’ammodernamento tecnologico del patrimonio sanitario”; Intesa 23 marzo 2005 della Conferenza Permanente per i rapporti tra lo Stato le Regioni e le Province Autonome di Trento e Bolzano - Rep. Atti n. 2271). La stima comprende i costi per la realizzazione del fabbricato, ma non include i costi per l’ammodernamento tecnologico (arredi e tecnologie), che sono stati stimati in un importo pari al 15% del costo di realizzazione dell’intervento.</p>	
<p>Si riportano di seguito, a titolo esemplificativo, i valori parametrici di costo medi per RISTRUTTURAZIONE LEGGERA – onnicomprensivi di spese tecniche, spese generali, IVA, ad esclusione di attrezzature ed arredi i cui costi sono stimati in un importo pari al 15% del costo parametrico. Tali valori sono stati impiegati per la prevalutazione economica dei diversi interventi in sede di stesura del Piano Nazionale di Ripresa e Resilienza. (Deliberazione 9 marzo 2018, n. 4/2018/G della Corte dei Conti – Sezione Centrale di Controllo sulla Gestione delle Amministrazioni dello Stato su “L’attuazione del Programma Straordinario per la ristrutturazione edilizia e l’ammodernamento tecnologico del patrimonio sanitario”; Intesa 23 marzo 2005 della Conferenza Permanente per i rapporti tra lo Stato le Regioni e le Province Autonome di Trento e Bolzano - Rep. Atti n. 2271). La stima comprende i costi per la realizzazione del fabbricato, ma non include i costi per l’ammodernamento tecnologico (arredi e tecnologie), che sono stati stimati in un importo pari al 15% del costo di realizzazione dell’intervento.</p>	
<p>IMPORTO COMPLESSIVO INVESTIMENTO - (Nota: l'importo sarà automaticamente visualizzato in base a quanto imputato nel QUADRO ECONOMICO DEI LAVORI)</p>	<p>2.050.000,00</p>
<p>FINANZIAMENTO PNRR</p>	<p>1.863.976,80</p>
<p>Ulteriori fonti di finanziamento?</p>	<p>Si, è stata fatta Richiesta accesso al fondo per l'avvio di opere indifferibili (art. 26, commi 7 e 7-bis del decreto legge 17 maggio 2022, n. 50 - DPCM 28/07/2022- Circolare MEF 31/2022) Ministero della Salute REGIONE UMBRIA - Codice Istanza: 0000000014 -Codice Domanda : 0000001178 - Contributo concesso: 186.023,20 €.</p>
<p>Il Soggetto richiedente dichiara sotto la propria responsabilità che, ai sensi dell’art. 9 del Regolamento (EU) 241/2021, in conformità con quanto indicato dalla circolare del MEF n.33 del 31.12.2021, recante chiarimenti in merito a “Addizionalità, finanziamento complementare e obbligo di assenza del c.d. doppio finanziamento”, il sostegno fornito nell’ambito del dispositivo per la ripresa e la resilienza (RRF) in aggiunta al sostegno fornito nell’ambito di altri programmi e strumenti dell’Unione non copre lo stesso costo.</p>	
<p>Indicare le fonti e i rispettivi importi delle eventuali fonti di finanziamento ulteriori rispetto al budget assegnato a valere sul PNRR/FC (indicare la fonte e l’importo in euro separati da #):</p>	

**Sez. III - DATI ECONOMICI, FINANZIARI - CRONOPROGRAMMA FINANZIARIO**

<p>L'intervento è in corso?</p>	<p>no</p>
<p>Spesa prevista nell'anno 2020</p>	
<p>Spesa prevista nell'anno 2021</p>	
<p>Spesa prevista nell'anno 2022</p>	<p>53.330,7</p>
<p>Spesa prevista nell'anno 2023</p>	<p>700.000</p>
<p>Spesa prevista nell'anno 2024</p>	<p>700.000</p>
<p>Spesa prevista nell'anno 2025</p>	<p>596.669,3</p>
<p>Spesa prevista nell'anno 2026</p>	

**Sez. IV - DATI E CARATTERISTICHE DELL'IMMOBILE - DATI DIMENSIONALI E PATRIMONIALI**



# PNRR – MISSIONE 6 SALUTE

M6.C1 – 1.1 Case della comunità e presa in carico della persona

Superficie lorda a disposizione (mq) (riferita all'area di intervento e comprensiva di opere edili interne: tramezzi, scale, ascensori, cavedi, pareti perimetrali esterne, locali ad uso tecnico e centrali impiantistiche)	
Anno ultima ristrutturazione leggera	
Anno ultima ristrutturazione pesante	
Numero di piani a disposizione	
Accesso all'area di intervento	Autonomi
Note	
Utilizzo Immobile	Totale
Indicazione dei piani a disposizione (riferiti all'area d'intervento, specificare fuori terra ed entro terra, compresi di eventuali piani tecnici)	
Valore patrimoniale (in €)	

**RUP**

**Validatore**





# PNRR – MISSIONE 6 SALUTE

M6.C1 – 1.1 Case della comunità e presa in carico della persona

## SCHEDA IMMOBILE 3

M6.C1 - 1.1 Case della comunità e presa in carico della persona

### Sez. I - IDENTIFICAZIONE DELL'INTERVENTO

Titolo intervento*	Casa della Comunità di Magione
CUP / codice progetto*	F58I22000420006
Data apertura CUP*	18/02/2022
Importo complessivo intervento - (Nota: l'importo sarà automaticamente visualizzato in base a quanto imputato nel QUADRO ECONOMICO DEI LAVORI)	1.500.000,00
Immobile oggetto di intervento (indicare ASL e indirizzo del presidio)	USL UMBRIA1 piazza Simoncini Magione
Descrizione sintetica del Progetto*	Acquisto e ristrutturazione degli spazi interni
Modalità attuative*	Appalto per l'affidamento dei servizi di progettazione, Appalto per l'affidamento della verifica ex art. 26 D.Lgs 50/16, Appalto lavori su Progetto Esecutivo, Contratto forniture, Procedura negoziata
Dichiaro che l'immobile oggetto dell'intervento è di proprietà dell'amministrazione o di altro ente pubblico	Accetto
Altro/Eventuali note	

### Sez. IV - DATI E CARATTERISTICHE DELL'IMMOBILE - DATI GENERALI

Proprietà dell'edificio*	Proprietà altro ente pubblico
Denominazione	Casa della Comunità di Magione
Via	piazza Simoncini
Civico	1-7
Cap	06063
Provincia	PERUGIA
Comune	MAGIONE
Destinazione urbanistica	Zona Urbana in espansione
Nota destinazione urbanistica	
Destinazione d'uso della struttura	Servizi territoriali
Nota destinazione d'uso della struttura	
Titolo di disponibilità giuridica immobile: (qualora non disponibile, indicare il timing necessario a perfezionarlo)	superficie concessa in comodato d'uso gratuito, è in corso la procedura per l'acquisto.
Zona Climatica	Zona climatica - D
Zona sismica	Zona sismica - 2
Edificio a disposizione	Porzioni di edificio
Nota edificio a disposizione	
Anno di costruzione	2003
Superficie lorda totale dell'intero immobile: (comprensiva di opere edili interne: tramezzi, scale, ascensori, cavedi, pareti perimetrali esterne, locali ad uso tecnico e centrali impiantistiche)	
N° di piani totali dell'immobile: (numero di piani fuori terra, compresi eventuali piani tecnici)	4
Accessibilità alla rete del trasporto pubblico	Si
Disponibilità di parcheggi	Esterni
Tipologia prevalente dell'immobile (indicare la tipologia che maggiormente caratterizza l'immobile nel suo complesso. È possibile selezionare più opzioni)	
Nota proprietà dell'edificio	
Attuale stato dell'edificio	Edificio in uso
Presenza di Vincoli Beni Culturali	No
Indicare se esiste una dichiarazione di interesse culturale da parte della competente Soprintendenza	





# PNRR – MISSIONE 6 SALUTE

M6.C1 – 1.1 Case della comunità e presa in carico della persona

## Sez. II - DESCRIZIONE E CARATTERISTICHE DELL'INTERVENTO - TIPOLOGIA DI INTERVENTO

Nuova costruzione/ampliamento*	No
Sup. int. (mq)	
Abbattimento e ricostruzione*	No
Sup. int. (mq)	
Ristrutturazione*	Si
Ristrutturazione pesante*	No
Ristrutturazione media*	No
Ristrutturazione leggera*	Si
Sup. int. (mq)	880

## Sez. II - DESCRIZIONE E CARATTERISTICHE DELL'INTERVENTO - DICHIARAZIONE DI COERENZA DELL'INTERVENTO CON GLI OBIETTIVI GENERALI DEL PNRR

<p>Il Soggetto richiedente dichiara sotto la propria responsabilità: di garantire che, ai sensi dell'art. 9 del Regolamento (EU) 241/2021, in conformità con quanto indicato dalla circolare del MEF n.33 del 31.12.2021, recante chiarimenti in merito a "Addizionalità, finanziamento complementare e obbligo di assenza del c.d. doppio finanziamento", in caso di progetti di investimento sostenuti da altri programmi e strumenti dell'Unione, il sostegno fornito nell'ambito del dispositivo per la ripresa e la resilienza (RRF) non copre lo stesso costo; che la realizzazione delle attività progettuali prevede di non arrecare un danno significativo agli obiettivi ambientali, ai sensi dell'articolo 17 del Regolamento (UE) 2020/852; che la realizzazione delle attività progettuali è coerente con i principi e gli obblighi specifici del PNRR relativamente al principio del "Do No Significant Harm" (DNSH) e, ove applicabili, ai principi del Tagging clima e digitale, della parità di genere (Gender Equality), della protezione e valorizzazione dei giovani e del superamento dei divari territoriali; che l'attuazione del progetto prevede il rispetto delle norme comunitarie e nazionali applicabili, ivi incluse quelle in materia di trasparenza, uguaglianza di genere e pari opportunità e tutela dei diversamente abili; che l'attuazione del progetto prevede il rispetto della normativa europea e nazionale applicabile, con particolare riferimento ai principi di parità di trattamento, non discriminazione, trasparenza, proporzionalità e pubblicità; che adotterà misure adeguate volte a rispettare il principio di sana gestione finanziaria secondo quanto disciplinato nel Regolamento finanziario (UE, Euratom) 2018/1046 e nell'art. 22 del Regolamento (UE) 2021/241, in particolare in materia di prevenzione dei conflitti di interessi, delle frodi, della corruzione e di recupero e restituzione dei fondi che sono stati indebitamente assegnati; di disporre delle competenze, risorse e qualifiche professionali, sia tecniche che amministrative, necessarie per portare a termine il progetto e assicurare il raggiungimento di eventuali milestone e target associati; di aver considerato e valutato tutte le condizioni che possono incidere sull'ottenimento e utilizzo del finanziamento a valere sulle risorse dell'Investimento M6.C1 – 1.1 CASE DELLA COMUNITÀ E PRESA IN CARICO DELLA PERSONA e di averne tenuto conto ai fini dell'elaborazione della proposta progettuale; di essere a conoscenza che l'Amministrazione centrale responsabile di intervento si riserva il diritto di procedere d'ufficio a verifiche, anche a campione, in ordine alla veridicità delle dichiarazioni rilasciate in sede di domanda di finanziamento e/o, comunque, nel corso della procedura, ai sensi e per gli effetti della normativa vigente.</p>	Accetto
---	---------



# PNRR – MISSIONE 6 SALUTE

M6.C1 – 1.1 Case della comunità e presa in carico della persona

## Sez. II - DESCRIZIONE E CARATTERISTICHE DELL'INTERVENTO - DICHIARAZIONE DI COERENZA DELL'INTERVENTO CON GLI OBIETTIVI SPECIFICI DELLA MISSIONE DELL'INTERVENTO

Il Soggetto richiedente dichiara sotto la propria responsabilità: Che l'intervento prevede la realizzazione di una Casa della Comunità, luogo che consente di potenziare e riorganizzare i servizi offerti sul territorio migliorandone la qualità, diventando lo strumento attraverso cui coordinare tutti i servizi offerti, in particolare ai malati cronici, in coerenza con quanto definito dal Piano Nazionale di Ripresa e Resilienza per la componente M6.C1 – 1.1 Case della comunità e presa in carico della persona.	Accetto
Che l'intervento rientra nell'intervention field 025ter "Costruzione di nuovi edifici efficienti sotto il profilo energetico" (Allegato VI del Regolamento (Ue) 2021/241 del Parlamento Europeo e del Consiglio del 12.02.2021)	
Che l'intervento rientra nell'intervention field 025ter "Costruzione di nuovi edifici efficienti sotto il profilo energetico" (Allegato VI del Regolamento (Ue) 2021/241 del Parlamento Europeo e del Consiglio del 12.02.2021)	
Che l'intervento rientra nell'intervention field 026 "Rinnovo di infrastrutture pubbliche sul piano dell'efficienza energetica e misure relative all'efficienza energetica per tali infrastrutture, progetti dimostrativi e misure di sostegno" (Allegato VI del Regolamento (Ue) 2021/241 del Parlamento Europeo e del Consiglio del 12.02.2021).	Accetto

## Sez. II - DESCRIZIONE E CARATTERISTICHE DELL'INTERVENTO - INQUADRAMENTO PROGRAMMATICO

L'Intervento è coerente con i Documenti di Programmazione e/o gli strumenti di pianificazione territoriale e settoriale (ad es. urbanistica, paesaggistica, infrastrutture)?	Si
Specificare in quali documenti è stato inserito	DGR n. 793 del 01/08/2022 avente per oggetto "Piano sanitario regionale 2022-2026". Determina Dirigenziale Regionale n. 10822 del 21/10/2022
Chiarire come e in quali tempi si intenda implementare l'inserimento nei documenti di programmazione [Riportare nel cronoprogramma l'attività relativa e indicare la data limite entro la quale deve essere completata]	
È necessario modificare e/o integrare i Documenti di Programmazione e/o strumenti di pianificazione territoriale?	No
Indicare quali ed in quali tempi si intenda eseguire l'integrazione [Riportare nel cronoprogramma l'attività relativa e indicare la data limite entro la quale deve essere completata]	

## Sez. II - DESCRIZIONE E CARATTERISTICHE DELL'INTERVENTO - ASPETTI GIURIDICO/AMMINISTRATIVI RELATIVI ALLA APPALTABILITA' DELL'INTERVENTO

L'Intervento ha ad oggetto beni già nella disponibilità del Soggetto Richiedente?	Si
Indicare come si intenda acquisire la disponibilità del bene [contestualmente indicare la data limite per l'acquisizione del bene nel cronoprogramma]	
L'Intervento ha ad oggetto beni nella proprietà del Soggetto Richiedente?	No
Indicare	Il bene è di proprietà di altra amministrazione pubblica
Indicare la destinazione d'uso dell'edificio/fabbricato/impianto/... è coerente con l'Intervento che si intende realizzare?	Si
Specificare come si intenda rendere coerente la destinazione d'uso ed in quali tempi [indicare nel cronoprogramma]	
È necessario avvalersi dello strumento dell'esproprio sul sito oggetto dell'Intervento?	No
Descrivere nel dettaglio la sussistenza di un nesso diretto tra l'acquisto del terreno e gli obiettivi dell'operazione e le procedure amministrative e la tempistica di esproprio prevista [Riportare nel cronoprogramma l'attività relativa e indicare la data limite entro la quale deve essere completata]	
Esistono ricorsi giudiziari o pendenze sul sito / immobile oggetto dell'Intervento?	No
Indicare quali e motivare con quali strumenti si intenda superare tale aspetto critico	
Il sito / immobile sono integralmente accessibili per i sopralluoghi in fase di gara e/o per le fasi di esecuzione?	Si
Descrivere le motivazioni e la tempistica previste per la risoluzione della problematica: (es. sequestro autorità giudiziaria, curatori fallimentari, occupazione abusiva, ordinanze di sgombero pericolo di crollo, ecc...)	
Si rilevano potenziali/attuali interferenze con altri interventi e/o soggetti istituzionali per la successiva fase di cantiere?	No
Descrivere se e quali interferenze si rilevano e in che modo tale aspetto non incida sull'attuazione dell'intervento	
L'intervento prevede di eseguire i lavori in fabbricati che durante gli stessi rimangono anche parzialmente in funzione?	Si
Descrivere le eventuali misure adottate per la gestione delle interferenze (sedi provvisorie, trasferimenti, ecc.) in che modo tale aspetto non incida sull'attuazione dell'intervento	L'intervento verrà eseguito per fasi. Qualora necessario, sarà effettuato il trasferimento temporaneo di alcuni servizi presso altre sedi territoriali dell'azienda



# PNRR – MISSIONE 6 SALUTE

M6.C1 – 1.1 Case della comunità e presa in carico della persona

	sanitaria, al fine di consentire l'esecuzione dei lavori.
Si dispone di una perizia giurata di parte redatta da un valutatore qualificato secondo le disposizioni europee e nazionali vigenti che attestino il valore di mercato?	La perizia giurata è in corso di redazione

## Sez. II - DESCRIZIONE E CARATTERISTICHE DELL'INTERVENTO - PROCEDURE IN MATERIA AMBIENTALE, ARCHEOLOGICA, ETC

L'Intervento richiede l'attivazione della procedura di VIA (Valutazione di Impatto Ambientale) o di PUA (Provvedimento Unico Ambientale)	No
Fornire maggiori informazioni sullo stato della procedura [riportare nel cronoprogramma le tempistiche]	
L'Intervento richiede l'attivazione della procedura di VINCA (Valutazione di Incidenza Ecologica) in relazione ai Siti Natura 2000?	No
Fornire maggiori informazioni sullo stato della procedura [riportare nel cronoprogramma le relative tempistiche]	
L'Intervento richiede la verifica preventiva dell'interesse archeologico ai sensi dell'art.25 del D.Lgs. 50/2016?	No
Fornire maggiori informazioni sullo stato della procedura [riportare nel cronoprogramma le relative tempistiche]*	

## Sez. II - DESCRIZIONE E CARATTERISTICHE DELL'INTERVENTO - ELEMENTI PROGETTUALI E STATO DI ATTUAZIONE ATTUALE/PREVISTO

Nessun livello di progettazione	No
Documento di indirizzo alla progettazione (In caso di disponibilità, allegare alla presente scheda il documento relativo)	Si
Approvato / validato	Si
Estremi atto di approvazione	Delibera del Direttore Generale n. 1578 del 12/05/2022
Documento di Fattibilità Alternative Progettuali (In caso di disponibilità, allegare alla presente scheda il documento relativo)	
Approvato/ validato	
Estremi atto di approvazione	
Progetto di fattibilità tecnico economica (o P. Preliminare) inclusa esecuzione prime indagini, rilievi, caratterizzazioni (In caso di disponibilità, allegare alla presente scheda il documento relativo)	
Approvato/ validato	
Estremi atto di approvazione	
Progetto definitivo (In caso di disponibilità, allegare alla presente scheda il documento relativo)	
Approvato/ validato	
Estremi atto di approvazione	
Progetto esecutivo (In caso di disponibilità, allegare alla presente scheda il documento relativo)	Progettazione acquisita
Approvato/ validato	no
Estremi atto di approvazione*	
Documento allegato	
Si rende necessario eseguire o aggiornare le indagini?	No
Indicare quali indagini (a titolo non esaustivo: rilievo topografico, rilievo sottoservizi e/o recupero elaborati forniti da enti gestori, indagini geologiche, indagini per la caratterizzazione strutturale dei materiali, indagini per il rilievo della presenza di amianto, indagini ambientali terre e rocce da scavo, indagini archeologiche, indagini valutazione rischio bellico) e stima dell'importo [riportare nel cronoprogramma le relative tempistiche]	
L'esito delle indagini da eseguire può compromettere il cronoprogramma di progetto?	No
Riportare quali azioni si metteranno in atto per rispettare i Target di progetto [riportare nel cronoprogramma le relative tempistiche]	
Sono stati acquisiti eventuali e ulteriori pareri e le autorizzazioni necessari?	E' stata indetta la Conferenza dei Servizi decisoria
Indicare quali pareri*	Tutti quelli ricevuti in conferenza dei Servizi decisoria
Specificare quali autorizzazioni l'intervento richiede [riportare nel cronoprogramma le relative tempistiche]	E' stata indetta la Conferenza dei Servizi decisoria
Si richiederà la Conferenza dei Servizi decisoria? (in caso affermativo riportare nel cronoprogramma le relative tempistiche)	Si, è stata indetta
L'area interessata dall'intervento è sottoposta a vincoli? (es. paesaggistici, urbanistici, ambientali)?	No
Indicare il tipo di vincolo	
In caso di presenza di vincoli, qualificare quali siano ostativi per la realizzazione delle opere e come si preveda di superarli	



PNRR – MISSIONE 6 SALUTE

M6.C1 – 1.1 Case della comunità e presa in carico della persona

### Gantt interattivo

Cronoprogramma

	2022	2023	2024	2025	2026
Completamento delle attività di individ...					
Approvazione C.I.S.					
Assegnazione dei codici CUP ai progetti					
DIP – predisposizione e approvazione S.A.					
INDAGINI – Affidamento					
INDAGINI – Esecuzione					
VERIFICA (ex art.26) – Affidamento					
VERIFICA (ex art.26) – Esecuzione					
PFTE – Affidamento					
PFTE – Progettazione					
PFTE – Validazione e Approvazione					
Approvazione dei progetti idonei per indizione della gara					
Progetto Definitivo – Affidamento					
Progetto Definitivo – Progettazione					
Progetto Definitivo – Verifica					
Conferenza dei servizi decisoria					
Progetto Definitivo – Validazione e approvazione					
Appalto Integrato –Affidamento PD e/o PE e LAVORI					
Appalto Integrato – Stipula contratto					
Progetto Esecutivo – Affidamento					
Progetto Esecutivo – Progettazione					
Progetto Esecutivo – Verifica					
Progetto Esecutivo – Validazione e approvazione					
Assegnazione dei codici CIG					
Lavori – Affidamento fino ad aggiudicazione non efficace					
DL, collaudo–affidamento fino ad aggiudicazione non efficace					
Stipula dei contratti per la realizzazione					
Lavori – Consegna aree e Lavori					
Esecuzione Lavori					
Ultimazione dei lavori					



# PNRR – MISSIONE 6 SALUTE

M6.C1 – 1.1 Case della comunità e presa in carico della persona

## Sez. II - DESCRIZIONE E CARATTERISTICHE DELL'INTERVENTO - QUADRO ECONOMICO DEI LAVORI

A) LAVORI	316.730,61
A.1) Importo dei lavori	
A.2) Oneri sicurezza non soggetti a ribasso	
B) SOMME a DISPOSIZIONE	1.183.269,39
B.1) Imprevisti	
B.2) Acquisto terreni - importo rendicontabile laddove necessario per l'attuazione dell'investimento nella misura massima del 10%	
B.3) Attrezzature, arredi, forniture	
B.4) Indagini	
B.5) Progettazione, D.L., collaudo, verifiche	
B.5.a) Progettazione	
B.5.b) Supporto al Rup	
B.5.c) Verifica del progetto (art. 26, d.lgs. 50/2016)	
B.5.d) Collaudo (tecnico-amministrativo, statico, tecnico funzionale degli impianti)	
B.5.e) Coordinatore della sicurezza in fase di esecuzione e Direzione Lavori	
B.5.f) Contributo previdenziale (4%) su spese tecniche	
B.6) Accantonamenti	
B.6.a) Art.113, d.lgs. 50/2016 (incentivo funzioni tecniche interne esclusa la quota del 20% per beni strumentali)	
B.6.b) Polizze rischi professionali personale interno per progettazione (art. 24, c. 4, d.lgs. 50/2016)	
B.6.c) Spese per commissioni giudicatrici (IVA inclusa)	
B.6.d) Spese per pubblicità e notifiche (ANAC)	
B.7) Allacci	
B.8) IVA	
B.8.a) IVA su lavori e imprevisti	
B.8.b) IVA su attrezzature, arredi, forniture	
B.8.c) IVA su indagini	
B.8.d) IVA su spese tecniche	
TOTALE GENERALE PROGETTO A+B (Inclusa IVA)	1.500.000,00

## Sez. III - DATI ECONOMICI, FINANZIARI - FONTI DI FINANZIAMENTO DEL PROGETTO

Il Soggetto richiedente con la presentazione della presente Scheda attesta la congruità degli importi allegando, almeno uno dei seguenti documenti:	Accetto
Un computo metrico estimativo, utilizzando voci e importi del prezzario regionale	No
Stime per analogia con precedenti lavorazioni similari	No
Preventivi di imprese fornitrici/esecutrici	No
Stima parametrica di spesa per voci omogenee	No
Allegare almeno un documento*	
Si riportano di seguito, a titolo esemplificativo, i valori parametrici di costo medi per NUOVA COSTRUZIONE/AMPLIAMENTO – omnicomprendivi di spese tecniche, spese generali, IVA, ad esclusione di attrezzature ed arredi i cui costi sono stimati in un importo pari al 15% del costo parametrico. Tali valori sono stati impiegati per la prevalutazione economica dei diversi interventi in sede di stesura del Piano Nazionale di Ripresa e Resilienza. (Deliberazione 9 marzo 2018, n. 4/2018/G della Corte dei Conti – Sezione Centrale di Controllo sulla Gestione delle Amministrazioni dello Stato su "L'attuazione del Programma Straordinario per la ristrutturazione edilizia e l'ammodernamento tecnologico del patrimonio sanitario"; Intesa 23 marzo 2005 della Conferenza Permanente per i rapporti tra lo Stato le Regioni e le Province Autonome di Trento e Bolzano - Rep. Atti n. 2271). La stima comprende i costi per la realizzazione del fabbricato, ma non include i costi per l'ammodernamento tecnologico (arredi e tecnologie), che sono stati stimati in un importo pari al 15% del costo di realizzazione dell'intervento.	
Si riporta di seguito, a titolo esemplificativo, il valore parametrico di costo medio per RICOSTRUZIONE – omnicomprendivi di spese tecniche, spese generali, IVA, ad esclusione di attrezzature ed arredi i cui costi sono stimati in un importo pari al 15% del costo parametrico. Tali valori sono stati impiegati per la prevalutazione economica dei diversi interventi in sede di stesura del Piano Nazionale di Ripresa e Resilienza. (Deliberazione 9 marzo 2018, n. 4/2018/G della Corte dei Conti – Sezione Centrale di Controllo sulla Gestione delle Amministrazioni dello Stato su "L'attuazione del Programma Straordinario per la ristrutturazione edilizia e l'ammodernamento tecnologico del patrimonio sanitario"; Intesa 23 marzo 2005 della Conferenza Permanente per i rapporti tra lo Stato le Regioni e le Province Autonome di Trento e Bolzano - Rep. Atti n. 2271). La stima comprende i costi per la realizzazione del fabbricato, ma non include i costi per l'ammodernamento tecnologico (arredi e tecnologie), che sono stati stimati in un importo pari al 15% del costo di realizzazione dell'intervento.	



# PNRR – MISSIONE 6 SALUTE

M6.C1 – 1.1 Case della comunità e presa in carico della persona

Si riporta di seguito, a titolo esemplificativo, il valore parametrico di costo medio per ABBATTIMENTO/DEMOLIZIONE onnicomprensivo impiegato per la prevalutazione economica dei diversi interventi in sede di stesura del Piano Nazionale di Ripresa e Resilienza	
Si riportano di seguito, a titolo esemplificativo, i valori parametrici di costo medi per RISTRUTTURAZIONE PESANTE – onnicomprensivi di spese tecniche, spese generali, IVA, ad esclusione di attrezzature ed arredi i cui costi sono stimati in un importo pari al 15% del costo parametrico. Tali valori sono stati impiegati per la prevalutazione economica dei diversi interventi in sede di stesura del Piano Nazionale di Ripresa e Resilienza. (Deliberazione 9 marzo 2018, n. 4/2018/G della Corte dei Conti – Sezione Centrale di Controllo sulla Gestione delle Amministrazioni dello Stato su “L’attuazione del Programma Straordinario per la ristrutturazione edilizia e l’ammodernamento tecnologico del patrimonio sanitario”; Intesa 23 marzo 2005 della Conferenza Permanente per i rapporti tra lo Stato le Regioni e le Province Autonome di Trento e Bolzano - Rep. Atti n. 2271). La stima comprende i costi per la realizzazione del fabbricato, ma non include i costi per l’ammodernamento tecnologico (arredi e tecnologie), che sono stati stimati in un importo pari al 15% del costo di realizzazione dell’intervento.	
Si riportano di seguito, a titolo esemplificativo, i valori parametrici di costo medi per RISTRUTTURAZIONE MEDIA – onnicomprensivi di spese tecniche, spese generali, IVA, ad esclusione di attrezzature ed arredi i cui costi sono stimati in un importo pari al 15% del costo parametrico. Tali valori sono stati impiegati per la prevalutazione economica dei diversi interventi in sede di stesura del Piano Nazionale di Ripresa e Resilienza. (Deliberazione 9 marzo 2018, n. 4/2018/G della Corte dei Conti – Sezione Centrale di Controllo sulla Gestione delle Amministrazioni dello Stato su “L’attuazione del Programma Straordinario per la ristrutturazione edilizia e l’ammodernamento tecnologico del patrimonio sanitario”; Intesa 23 marzo 2005 della Conferenza Permanente per i rapporti tra lo Stato le Regioni e le Province Autonome di Trento e Bolzano - Rep. Atti n. 2271). La stima comprende i costi per la realizzazione del fabbricato, ma non include i costi per l’ammodernamento tecnologico (arredi e tecnologie), che sono stati stimati in un importo pari al 15% del costo di realizzazione dell’intervento.	
Si riportano di seguito, a titolo esemplificativo, i valori parametrici di costo medi per RISTRUTTURAZIONE LEGGERA – onnicomprensivi di spese tecniche, spese generali, IVA, ad esclusione di attrezzature ed arredi i cui costi sono stimati in un importo pari al 15% del costo parametrico. Tali valori sono stati impiegati per la prevalutazione economica dei diversi interventi in sede di stesura del Piano Nazionale di Ripresa e Resilienza. (Deliberazione 9 marzo 2018, n. 4/2018/G della Corte dei Conti – Sezione Centrale di Controllo sulla Gestione delle Amministrazioni dello Stato su “L’attuazione del Programma Straordinario per la ristrutturazione edilizia e l’ammodernamento tecnologico del patrimonio sanitario”; Intesa 23 marzo 2005 della Conferenza Permanente per i rapporti tra lo Stato le Regioni e le Province Autonome di Trento e Bolzano - Rep. Atti n. 2271). La stima comprende i costi per la realizzazione del fabbricato, ma non include i costi per l’ammodernamento tecnologico (arredi e tecnologie), che sono stati stimati in un importo pari al 15% del costo di realizzazione dell’intervento.	
IMPORTO COMPLESSIVO INVESTIMENTO - (Nota: l'importo sarà automaticamente visualizzato in base a quanto imputato nel QUADRO ECONOMICO DEI LAVORI)	1.500.000,00
FINANZIAMENTO PNRR	1.500.000,00
Ulteriori fonti di finanziamento?	No
Il Soggetto richiedente dichiara sotto la propria responsabilità che, ai sensi dell’art. 9 del Regolamento (EU) 241/2021, in conformità con quanto indicato dalla circolare del MEF n.33 del 31.12.2021, recante chiarimenti in merito a “Addizionalità, finanziamento complementare e obbligo di assenza del c.d. doppio finanziamento”, il sostegno fornito nell’ambito del dispositivo per la ripresa e la resilienza (RRF) in aggiunta al sostegno fornito nell’ambito di altri programmi e strumenti dell’Unione non copre lo stesso costo.	
Indicare le fonti e i rispettivi importi delle eventuali fonti di finanziamento ulteriori rispetto al budget assegnato a valere sul PNRR/FC (indicare la fonte e l’importo in euro separati da #):	

## Sez. III - DATI ECONOMICI, FINANZIARI - CRONOPROGRAMMA FINANZIARIO

L'intervento è in corso?	no
Spesa prevista nell'anno 2020	
Spesa prevista nell'anno 2021	
Spesa prevista nell'anno 2022	21.999,35
Spesa prevista nell'anno 2023	1.100.000,00
Spesa prevista nell'anno 2024	278.000,65
Spesa prevista nell'anno 2025	100.000,00
Spesa prevista nell'anno 2026	

## Sez. IV - DATI E CARATTERISTICHE DELL'IMMOBILE - DATI DIMENSIONALI E PATRIMONIALI

Superficie lorda a disposizione (mq) (riferita all’area di intervento e comprensiva di opere edili interne: tramezzi, scale, ascensori, cavedi, pareti perimetrali esterne, locali ad uso tecnico e centrali impiantistiche)	
Anno ultima ristrutturazione leggera	
Anno ultima ristrutturazione pesante	
Numero di piani a disposizione	



# PNRR – MISSIONE 6 SALUTE

M6.C1 – 1.1 Case della comunità e presa in carico della persona

Accesso all'area di intervento	In condivisione con altre strutture sanitarie
Note	
Utilizzo Immobile	Parziale
Indicazione dei piani a disposizione (riferiti all'area d'intervento, specificare fuori terra ed entro terra, compresi di eventuali piani tecnici)	
Valore patrimoniale (in €)	

**RUP**

**Validatore**





# PNRR – MISSIONE 6 SALUTE

M6.C1 – 1.1 Case della comunità e presa in carico della persona

## SCHEMA IMMOBILE 4

M6.C1 - 1.1 Case della comunità e presa in carico della persona

### Sez. I - IDENTIFICAZIONE DELL'INTERVENTO

Titolo intervento*	Casa della Comunità di Gubbio
CUP / codice progetto*	F33D2200020006
Data apertura CUP*	22/02/2022
Importo complessivo intervento - (Nota: l'importo sarà automaticamente visualizzato in base a quanto imputato nel QUADRO ECONOMICO DEI LAVORI)	140.000,00
Immagine oggetto di intervento (indicare ASL e indirizzo del presidio)	USL UMBRIA1 piazza 40 Martiri Gubbio
Descrizione sintetica del Progetto*	Intervento di miglioramento dell'accessibilità alla Casa della Comunità mediante realizzazione di ascensore esterno
Modalità attuative*	Appalto per l'affidamento dei servizi di progettazione, Appalto per l'affidamento della verifica ex art. 26 D.Lgs 50/16, Appalto lavori su Progetto Esecutivo, Contratto fornitura, Procedura negoziata
Dichiaro che l'immobile oggetto dell'intervento è di proprietà dell'amministrazione o di altro ente pubblico	Accetto
Altro/Eventuali note	

### Sez. IV - DATI E CARATTERISTICHE DELL'IMMOBILE - DATI GENERALI

Proprietà dell'edificio*	Proprietà dell'ente sanitario
Denominazione	Casa della Comunità di Gubbio
Via	piazza 40 Martiri
Civico	snc
Cap	06024
Provincia	PERUGIA
Comune	GUBBIO
Destinazione urbanistica	Zona urbana consolidata
Nota destinazione urbanistica	
Destinazione d'uso della struttura	Servizi territoriali
Nota destinazione d'uso della struttura	
Titolo di disponibilità giuridica immobile: (qualora non disponibile, indicare il timing necessario a perfezionarlo)	proprietà
Zona Climatica	Zona climatica - E
Zona sismica	Zona sismica - 2
Edificio a disposizione	Porzioni di edificio
Nota edificio a disposizione	
Anno di costruzione	
Superficie lorda totale dell'intero immobile: (comprensiva di opere edili interne: tramezzi, scale, ascensori, cavedi, pareti perimetrali esterne, locali ad uso tecnico e centrali impiantistiche)	
N° di piani totali dell'immobile: (numero di piani fuori terra, compresi eventuali piani tecnici)	3
Accessibilità alla rete del trasporto pubblico	Si
Disponibilità di parcheggi	Esterni
Tipologia prevalente dell'immobile (indicare la tipologia che maggiormente caratterizza l'immobile nel suo complesso. È possibile selezionare più opzioni)	Mono/Poli blocco
Nota proprietà dell'edificio	
Attuale stato dell'edificio	Edificio in uso
Presenza di Vincoli Beni Culturali	Si
Indicare se esiste una dichiarazione di interesse culturale da parte della competente Soprintendenza	





# PNRR – MISSIONE 6 SALUTE

M6.C1 – 1.1 Case della comunità e presa in carico della persona

## Sez. II - DESCRIZIONE E CARATTERISTICHE DELL'INTERVENTO - TIPOLOGIA DI INTERVENTO

Nuova costruzione/ampliamento*	No
Sup. int. (mq)	
Abbattimento e ricostruzione*	No
Sup. int. (mq)	
Ristrutturazione*	Si
Ristrutturazione pesante*	No
Ristrutturazione media*	No
Ristrutturazione leggera*	Si
Sup. int. (mq)	1500

## Sez. II - DESCRIZIONE E CARATTERISTICHE DELL'INTERVENTO - DICHIARAZIONE DI COERENZA DELL'INTERVENTO CON GLI OBIETTIVI GENERALI DEL PNRR

<p>Il Soggetto richiedente dichiara sotto la propria responsabilità: di garantire che, ai sensi dell'art. 9 del Regolamento (EU) 241/2021, in conformità con quanto indicato dalla circolare del MEF n.33 del 31.12.2021, recante chiarimenti in merito a "Addizionalità, finanziamento complementare e obbligo di assenza del c.d. doppio finanziamento", in caso di progetti di investimento sostenuti da altri programmi e strumenti dell'Unione, il sostegno fornito nell'ambito del dispositivo per la ripresa e la resilienza (RRF) non copre lo stesso costo; che la realizzazione delle attività progettuali prevede di non arrecare un danno significativo agli obiettivi ambientali, ai sensi dell'articolo 17 del Regolamento (UE) 2020/852; che la realizzazione delle attività progettuali è coerente con i principi e gli obblighi specifici del PNRR relativamente al principio del "Do No Significant Harm" (DNSH) e, ove applicabili, ai principi del Tagging clima e digitale, della parità di genere (Gender Equality), della protezione e valorizzazione dei giovani e del superamento dei divari territoriali; che l'attuazione del progetto prevede il rispetto delle norme comunitarie e nazionali applicabili, ivi incluse quelle in materia di trasparenza, uguaglianza di genere e pari opportunità e tutela dei diversamente abili; che l'attuazione del progetto prevede il rispetto della normativa europea e nazionale applicabile, con particolare riferimento ai principi di parità di trattamento, non discriminazione, trasparenza, proporzionalità e pubblicità; che adotterà misure adeguate volte a rispettare il principio di sana gestione finanziaria secondo quanto disciplinato nel Regolamento finanziario (UE, Euratom) 2018/1046 e nell'art. 22 del Regolamento (UE) 2021/241, in particolare in materia di prevenzione dei conflitti di interessi, delle frodi, della corruzione e di recupero e restituzione dei fondi che sono stati indebitamente assegnati; di disporre delle competenze, risorse e qualifiche professionali, sia tecniche che amministrative, necessarie per portare a termine il progetto e assicurare il raggiungimento di eventuali milestone e target associati; di aver considerato e valutato tutte le condizioni che possono incidere sull'ottenimento e utilizzo del finanziamento a valere sulle risorse dell'Investimento M6.C1 – 1.1 CASE DELLA COMUNITÀ E PRESA IN CARICO DELLA PERSONA e di averne tenuto conto ai fini dell'elaborazione della proposta progettuale; di essere a conoscenza che l'Amministrazione centrale responsabile di intervento si riserva il diritto di procedere d'ufficio a verifiche, anche a campione, in ordine alla veridicità delle dichiarazioni rilasciate in sede di domanda di finanziamento e/o, comunque, nel corso della procedura, ai sensi e per gli effetti della normativa vigente.</p>	Accetto
---	---------



# PNRR – MISSIONE 6 SALUTE

M6.C1 – 1.1 Case della comunità e presa in carico della persona

## Sez. II - DESCRIZIONE E CARATTERISTICHE DELL'INTERVENTO - DICHIARAZIONE DI COERENZA DELL'INTERVENTO CON GLI OBIETTIVI SPECIFICI DELLA MISSIONE DELL'INTERVENTO

Il Soggetto richiedente dichiara sotto la propria responsabilità: Che l'intervento prevede la realizzazione di una Casa della Comunità, luogo che consente di potenziare e riorganizzare i servizi offerti sul territorio migliorandone la qualità, diventando lo strumento attraverso cui coordinare tutti i servizi offerti, in particolare ai malati cronici, in coerenza con quanto definito dal Piano Nazionale di Ripresa e Resilienza per la componente M6.C1 – 1.1 Case della comunità e presa in carico della persona.	Accetto
Che l'intervento rientra nell'intervention field 025ter "Costruzione di nuovi edifici efficienti sotto il profilo energetico" (Allegato VI del Regolamento (Ue) 2021/241 del Parlamento Europeo e del Consiglio del 12.02.2021)	
Che l'intervento rientra nell'intervention field 025ter "Costruzione di nuovi edifici efficienti sotto il profilo energetico" (Allegato VI del Regolamento (Ue) 2021/241 del Parlamento Europeo e del Consiglio del 12.02.2021)	
Che l'intervento rientra nell'intervention field 026 "Rinnovo di infrastrutture pubbliche sul piano dell'efficienza energetica e misure relative all'efficienza energetica per tali infrastrutture, progetti dimostrativi e misure di sostegno" (Allegato VI del Regolamento (Ue) 2021/241 del Parlamento Europeo e del Consiglio del 12.02.2021).	Accetto

## Sez. II - DESCRIZIONE E CARATTERISTICHE DELL'INTERVENTO - INQUADRAMENTO PROGRAMMATICO

L'Intervento è coerente con i Documenti di Programmazione e/o gli strumenti di pianificazione territoriale e settoriale (ad es. urbanistica, paesaggistica, infrastrutture)?	Si
Specificare in quali documenti è stato inserito	DGR n. 793 del 01/08/2022 avente per oggetto "Piano sanitario regionale 2022-2026".
Chiarire come e in quali tempi si intenda implementare l'inserimento nei documenti di programmazione [Riportare nel cronoprogramma l'attività relativa e indicare la data limite entro la quale deve essere completata]	
È necessario modificare e/o integrare i Documenti di Programmazione e/o strumenti di pianificazione territoriale?	No
Indicare quali ed in quali tempi si intenda eseguire l'integrazione [Riportare nel cronoprogramma l'attività relativa e indicare la data limite entro la quale deve essere completata]	

## Sez. II - DESCRIZIONE E CARATTERISTICHE DELL'INTERVENTO - ASPETTI GIURIDICO/AMMINISTRATIVI RELATIVI ALLA APPALTABILITA' DELL'INTERVENTO

L'Intervento ha ad oggetto beni già nella disponibilità del Soggetto Richiedente?	Si
Indicare come si intenda acquisire la disponibilità del bene [contestualmente indicare la data limite per l'acquisizione del bene nel cronoprogramma]	
L'Intervento ha ad oggetto beni nella proprietà del Soggetto Richiedente?	Si
Indicare	
Indicare la destinazione d'uso dell'edificio/fabbricato/impianto/... è coerente con l'Intervento che si intende realizzare?	Si
Specificare come si intenda rendere coerente la destinazione d'uso ed in quali tempi [indicare nel cronoprogramma]	
È necessario avvalersi dello strumento dell'esproprio sul sito oggetto dell'Intervento?	No
Descrivere nel dettaglio la sussistenza di un nesso diretto tra l'acquisto del terreno e gli obiettivi dell'operazione e le procedure amministrative e la tempistica di esproprio prevista [Riportare nel cronoprogramma l'attività relativa e indicare la data limite entro la quale deve essere completata]	
Esistono ricorsi giudiziari o pendenze sul sito / immobile oggetto dell'Intervento?	No
Indicare quali e motivare con quali strumenti si intenda superare tale aspetto critico	
Il sito / immobile sono integralmente accessibili per i sopralluoghi in fase di gara e/o per le fasi di esecuzione?	Si
Descrivere le motivazioni e la tempistica previste per la risoluzione della problematica: (es. sequestro autorità giudiziaria, curatori fallimentari, occupazione abusiva, ordinanze di sgombero pericolo di crollo, ecc...)	
Si rilevano potenziali/attuali interferenze con altri interventi e/o soggetti istituzionali per la successiva fase di cantiere?	No
Descrivere se e quali interferenze si rilevano e in che modo tale aspetto non incida sull'attuazione dell'intervento	
L'intervento prevede di eseguire i lavori in fabbricati che durante gli stessi rimangono anche parzialmente in funzione?	Si
Descrivere le eventuali misure adottate per la gestione delle interferenze (sedi provvisorie, trasferimenti, ecc.) in che modo tale aspetto non incida sull'attuazione dell'intervento	L'intervento non interferisce con le attività..



# PNRR – MISSIONE 6 SALUTE

M6.C1 – 1.1 Case della comunità e presa in carico della persona

Si dispone di una perizia giurata di parte redatta da un valutatore qualificato secondo le disposizioni europee e nazionali vigenti che attestino il valore di mercato?	No
---	----

## Sez. II - DESCRIZIONE E CARATTERISTICHE DELL'INTERVENTO - PROCEDURE IN MATERIA AMBIENTALE, ARCHEOLOGICA, ETC

L'Intervento richiede l'attivazione della procedura di VIA (Valutazione di Impatto Ambientale) o di PUA (Provvedimento Unico Ambientale)	No
Fornire maggiori informazioni sullo stato della procedura [riportare nel cronoprogramma le tempistiche]	
L'Intervento richiede l'attivazione della procedura di VINCA (Valutazione di Incidenza Ecologica) in relazione ai Siti Natura 2000?	No
Fornire maggiori informazioni sullo stato della procedura [riportare nel cronoprogramma le relative tempistiche]	
L'Intervento richiede la verifica preventiva dell'interesse archeologico ai sensi dell'art.25 del D.Lgs. 50/2016?	No
Fornire maggiori informazioni sullo stato della procedura [riportare nel cronoprogramma le relative tempistiche]*	

## Sez. II - DESCRIZIONE E CARATTERISTICHE DELL'INTERVENTO - ELEMENTI PROGETTUALI E STATO DI ATTUAZIONE ATTUALE/PREVISTO

Nessun livello di progettazione	No
Documento di indirizzo alla progettazione (In caso di disponibilità, allegare alla presente scheda il documento relativo)	Si
Approvato / validato	Si
Estremi atto di approvazione	DGR n. 793 del 01/08/2022
Documento di Fattibilità Alternative Progettuali (In caso di disponibilità, allegare alla presente scheda il documento relativo)	
Approvato/ validato	
Estremi atto di approvazione	
Progetto di fattibilità tecnico economica (o P. Preliminare) inclusa esecuzione prime indagini, rilievi, caratterizzazioni (In caso di disponibilità, allegare alla presente scheda il documento relativo)	
Approvato/ validato	
Estremi atto di approvazione	
Progetto definitivo (In caso di disponibilità, allegare alla presente scheda il documento relativo)	
Approvato/ validato	
Estremi atto di approvazione	
Progetto esecutivo (In caso di disponibilità, allegare alla presente scheda il documento relativo)	Progettazione acquisita
Approvato/ validato	no
Estremi atto di approvazione*	
Documento allegato	
Si rende necessario eseguire o aggiornare le indagini?	No
Indicare quali indagini (a titolo non esaustivo: rilievo topografico, rilievo sottoservizi e/o recupero elaborati forniti da enti gestori, indagini geologiche, indagini per la caratterizzazione strutturale dei materiali, indagini per il rilievo della presenza di amianto, indagini ambientali terre e rocce da scavo, indagini archeologiche, indagini valutazione rischio bellico) e stima dell'importo [riportare nel cronoprogramma le relative tempistiche]	
L'esito delle indagini da eseguire può compromettere il cronoprogramma di progetto?	No
Riportare quali azioni si metteranno in atto per rispettare i Target di progetto [riportare nel cronoprogramma le relative tempistiche]	
Sono stati acquisiti eventuali e ulteriori pareri e le autorizzazioni necessari?	Si
Indicare quali pareri*	Si, quelli contenuti nella delibera n. 878 del 19/06/2019
Specificare quali autorizzazioni l'intervento richiede [riportare nel cronoprogramma le relative tempistiche]	
Si richiederà la Conferenza dei Servizi decisoria? (in caso affermativo riportare nel cronoprogramma le relative tempistiche)	No
L'area interessata dall'intervento è sottoposta a vincoli? (es. paesaggistici, urbanistici, ambientali)?	Si
Indicare il tipo di vincolo	Architettonico/monumentale,Paesaggistico
In caso di presenza di vincoli, qualificare quali siano ostativi per la realizzazione delle opere e come si preveda di superarli	nessuno



PNRR – MISSIONE 6 SALUTE

M6.C1 – 1.1 Case della comunità e presa in carico della persona

### Gantt interattivo

Cronoprogramma

	2022	2023	2024	2025	2026
Completamento delle attività di individ...					
Approvazione C.I.S.					
Assegnazione dei codici CUP ai progetti					
DIP – predisposizione e approvazione S.A.					
INDAGINI – Affidamento					
INDAGINI – Esecuzione					
VERIFICA (ex art.26) – Affidamento					
VERIFICA (ex art.26) – Esecuzione					
PFTE – Affidamento					
PFTE – Progettazione					
PFTE – Validazione e Approvazione					
Approvazione dei progetti idonei per indizione della gara					
Progetto Definitivo – Affidamento					
Progetto Definitivo – Progettazione					
Progetto Definitivo – Verifica					
Conferenza dei servizi decisoria					
Progetto Definitivo – Validazione e approvazione					
Appalto Integrato –Affidamento PD e/o PE e LAVORI					
Appalto Integrato – Stipula contratto					
Progetto Esecutivo – Affidamento					
Progetto Esecutivo – Progettazione					
Progetto Esecutivo – Verifica					
Progetto Esecutivo – Validazione e approvazione					
Assegnazione dei codici CIG					
Lavori – Affidamento fino ad aggiudicazione non efficace					
DL, collaudo–affidamento fino ad aggiudicazione non efficace					
Stipula dei contratti per la realizzazione					
Lavori – Consegna aree e Lavori					
Esecuzione Lavori					
Ultimazione dei lavori					



# PNRR – MISSIONE 6 SALUTE

M6.C1 – 1.1 Case della comunità e presa in carico della persona

## Sez. II - DESCRIZIONE E CARATTERISTICHE DELL'INTERVENTO - QUADRO ECONOMICO DEI LAVORI

A) LAVORI	110.889,61
A.1) Importo dei lavori	
A.2) Oneri sicurezza non soggetti a ribasso	
B) SOMME a DISPOSIZIONE	29.107,39
B.1) Imprevisti	
B.2) Acquisto terreni - importo rendicontabile laddove necessario per l'attuazione dell'investimento nella misura massima del 10%	
B.3) Attrezzature, arredi, forniture	
B.4) Indagini	
B.5) Progettazione, D.L., collaudo, verifiche	
B.5.a) Progettazione	
B.5.b) Supporto al Rup	
B.5.c) Verifica del progetto (art. 26, d.lgs. 50/2016)	
B.5.d) Collaudo (tecnico-amministrativo, statico, tecnico funzionale degli impianti)	
B.5.e) Coordinatore della sicurezza in fase di esecuzione e Direzione Lavori	
B.5.f) Contributo previdenziale (4%) su spese tecniche	
B.6) Accantonamenti	
B.6.a) Art.113, d.lgs. 50/2016 (incentivo funzioni tecniche interne esclusa la quota del 20% per beni strumentali)	
B.6.b) Polizze rischi professionali personale interno per progettazione (art. 24, c. 4, d.lgs. 50/2016)	
B.6.c) Spese per commissioni giudicatrici (IVA inclusa)	
B.6.d) Spese per pubblicità e notifiche (ANAC)	
B.7) Allacci	
B.8) IVA	
B.8.a) IVA su lavori e imprevisti	
B.8.b) IVA su attrezzature, arredi, forniture	
B.8.c) IVA su indagini	
B.8.d) IVA su spese tecniche	
TOTALE GENERALE PROGETTO A+B (Inclusa IVA)	140.000,00

## Sez. III - DATI ECONOMICI, FINANZIARI - FONTI DI FINANZIAMENTO DEL PROGETTO

Il Soggetto richiedente con la presentazione della presente Scheda attesta la congruità degli importi allegando, almeno uno dei seguenti documenti:	Accetto
Un computo metrico estimativo, utilizzando voci e importi del prezzario regionale	No
Stime per analogia con precedenti lavorazioni similari	No
Preventivi di imprese fornitrici/eseccutrici	No
Stima parametrica di spesa per voci omogenee	No
Allegare almeno un documento*	
Si riportano di seguito, a titolo esemplificativo, i valori parametrici di costo medi per NUOVA COSTRUZIONE/AMPLIAMENTO – omnicomprendivi di spese tecniche, spese generali, IVA, ad esclusione di attrezzature ed arredi i cui costi sono stimati in un importo pari al 15% del costo parametrico. Tali valori sono stati impiegati per la prevalutazione economica dei diversi interventi in sede di stesura del Piano Nazionale di Ripresa e Resilienza. (Deliberazione 9 marzo 2018, n. 4/2018/G della Corte dei Conti – Sezione Centrale di Controllo sulla Gestione delle Amministrazioni dello Stato su “L'attuazione del Programma Straordinario per la ristrutturazione edilizia e l'ammodernamento tecnologico del patrimonio sanitario”; Intesa 23 marzo 2005 della Conferenza Permanente per i rapporti tra lo Stato le Regioni e le Province Autonome di Trento e Bolzano - Rep. Atti n. 2271). La stima comprende i costi per la realizzazione del fabbricato, ma non include i costi per l'ammodernamento tecnologico (arredi e tecnologie), che sono stati stimati in un importo pari al 15% del costo di realizzazione dell'intervento.	
Si riporta di seguito, a titolo esemplificativo, il valore parametrico di costo medio per RICOSTRUZIONE – omnicomprendivi di spese tecniche, spese generali, IVA, ad esclusione di attrezzature ed arredi i cui costi sono stimati in un importo pari al 15% del costo parametrico. Tali valori sono stati impiegati per la prevalutazione economica dei diversi interventi in sede di stesura del Piano Nazionale di Ripresa e Resilienza. (Deliberazione 9 marzo 2018, n. 4/2018/G della Corte dei Conti – Sezione Centrale di Controllo sulla Gestione delle Amministrazioni dello Stato su “L'attuazione del Programma Straordinario per la ristrutturazione edilizia e l'ammodernamento tecnologico del patrimonio sanitario”; Intesa 23 marzo 2005 della Conferenza Permanente per i rapporti tra lo Stato le Regioni e le Province Autonome di Trento e Bolzano - Rep. Atti n. 2271). La stima comprende i costi per la realizzazione del fabbricato, ma non include i costi per l'ammodernamento tecnologico (arredi e tecnologie), che sono stati stimati in un importo pari al 15% del costo di realizzazione dell'intervento.	



# PNRR – MISSIONE 6 SALUTE

M6.C1 – 1.1 Case della comunità e presa in carico della persona

<p>Si riporta di seguito, a titolo esemplificativo, il valore parametrico di costo medio per ABBATTIMENTO/DEMOLIZIONE onnicomprensivo impiegato per la prevalutazione economica dei diversi interventi in sede di stesura del Piano Nazionale di Ripresa e Resilienza</p>	
<p>Si riportano di seguito, a titolo esemplificativo, i valori parametrici di costo medi per RISTRUTTURAZIONE PESANTE – onnicomprensivi di spese tecniche, spese generali, IVA, ad esclusione di attrezzature ed arredi i cui costi sono stimati in un importo pari al 15% del costo parametrico. Tali valori sono stati impiegati per la prevalutazione economica dei diversi interventi in sede di stesura del Piano Nazionale di Ripresa e Resilienza. (Deliberazione 9 marzo 2018, n. 4/2018/G della Corte dei Conti – Sezione Centrale di Controllo sulla Gestione delle Amministrazioni dello Stato su “L’attuazione del Programma Straordinario per la ristrutturazione edilizia e l’ammodernamento tecnologico del patrimonio sanitario”; Intesa 23 marzo 2005 della Conferenza Permanente per i rapporti tra lo Stato le Regioni e le Province Autonome di Trento e Bolzano - Rep. Atti n. 2271). La stima comprende i costi per la realizzazione del fabbricato, ma non include i costi per l’ammodernamento tecnologico (arredi e tecnologie), che sono stati stimati in un importo pari al 15% del costo di realizzazione dell’intervento.</p>	
<p>Si riportano di seguito, a titolo esemplificativo, i valori parametrici di costo medi per RISTRUTTURAZIONE MEDIA – onnicomprensivi di spese tecniche, spese generali, IVA, ad esclusione di attrezzature ed arredi i cui costi sono stimati in un importo pari al 15% del costo parametrico. Tali valori sono stati impiegati per la prevalutazione economica dei diversi interventi in sede di stesura del Piano Nazionale di Ripresa e Resilienza. (Deliberazione 9 marzo 2018, n. 4/2018/G della Corte dei Conti – Sezione Centrale di Controllo sulla Gestione delle Amministrazioni dello Stato su “L’attuazione del Programma Straordinario per la ristrutturazione edilizia e l’ammodernamento tecnologico del patrimonio sanitario”; Intesa 23 marzo 2005 della Conferenza Permanente per i rapporti tra lo Stato le Regioni e le Province Autonome di Trento e Bolzano - Rep. Atti n. 2271). La stima comprende i costi per la realizzazione del fabbricato, ma non include i costi per l’ammodernamento tecnologico (arredi e tecnologie), che sono stati stimati in un importo pari al 15% del costo di realizzazione dell’intervento.</p>	
<p>Si riportano di seguito, a titolo esemplificativo, i valori parametrici di costo medi per RISTRUTTURAZIONE LEGGERA – onnicomprensivi di spese tecniche, spese generali, IVA, ad esclusione di attrezzature ed arredi i cui costi sono stimati in un importo pari al 15% del costo parametrico. Tali valori sono stati impiegati per la prevalutazione economica dei diversi interventi in sede di stesura del Piano Nazionale di Ripresa e Resilienza. (Deliberazione 9 marzo 2018, n. 4/2018/G della Corte dei Conti – Sezione Centrale di Controllo sulla Gestione delle Amministrazioni dello Stato su “L’attuazione del Programma Straordinario per la ristrutturazione edilizia e l’ammodernamento tecnologico del patrimonio sanitario”; Intesa 23 marzo 2005 della Conferenza Permanente per i rapporti tra lo Stato le Regioni e le Province Autonome di Trento e Bolzano - Rep. Atti n. 2271). La stima comprende i costi per la realizzazione del fabbricato, ma non include i costi per l’ammodernamento tecnologico (arredi e tecnologie), che sono stati stimati in un importo pari al 15% del costo di realizzazione dell’intervento.</p>	
<p>IMPORTO COMPLESSIVO INVESTIMENTO - (Nota: l'importo sarà automaticamente visualizzato in base a quanto imputato nel QUADRO ECONOMICO DEI LAVORI)</p>	140.000,00
<p>FINANZIAMENTO PNRR</p>	140.000,00
<p>Ulteriori fonti di finanziamento?</p>	No
<p>Il Soggetto richiedente dichiara sotto la propria responsabilità che, ai sensi dell’art. 9 del Regolamento (EU) 241/2021, in conformità con quanto indicato dalla circolare del MEF n.33 del 31.12.2021, recante chiarimenti in merito a “Addizionalità, finanziamento complementare e obbligo di assenza del c.d. doppio finanziamento”, il sostegno fornito nell’ambito del dispositivo per la ripresa e la resilienza (RRF) in aggiunta al sostegno fornito nell’ambito di altri programmi e strumenti dell’Unione non copre lo stesso costo.</p>	
<p>Indicare le fonti e i rispettivi importi delle eventuali fonti di finanziamento ulteriori rispetto al budget assegnato a valere sul PNRR/FC (indicare la fonte e l’importo in euro separati da #):</p>	

## Sez. III - DATI ECONOMICI, FINANZIARI - CRONOPROGRAMMA FINANZIARIO

L'intervento è in corso?	no
Spesa prevista nell'anno 2020	
Spesa prevista nell'anno 2021	
Spesa prevista nell'anno 2022	3.075,33
Spesa prevista nell'anno 2023	100.000,00
Spesa prevista nell'anno 2024	20.000,00
Spesa prevista nell'anno 2025	16.924,67
Spesa prevista nell'anno 2026	

## Sez. IV - DATI E CARATTERISTICHE DELL'IMMOBILE - DATI DIMENSIONALI E PATRIMONIALI

Superficie lorda a disposizione (mq) (riferita all'area di intervento e comprensiva di opere edili interne: tramezzi, scale, ascensori, cavedi, pareti perimetrali esterne, locali ad uso tecnico e centrali impiantistiche)	
Anno ultima ristrutturazione leggera	
Anno ultima ristrutturazione pesante	
Numero di piani a disposizione	



# PNRR – MISSIONE 6 SALUTE

M6.C1 – 1.1 Case della comunità e presa in carico della persona

Accesso all'area di intervento	In condivisione con altre strutture sanitarie
Note	
Utilizzo Immobile	Parziale
Indicazione dei piani a disposizione (riferiti all'area d'intervento, specificare fuori terra ed entro terra, compresi di eventuali piani tecnici)	
Valore patrimoniale (in €)	

**RUP**

**Validatore**





# PNRR – MISSIONE 6 SALUTE

M6.C1 – 1.1 Case della comunità e presa in carico della persona

## SCHEDA IMMOBILE 5

M6.C1 - 1.1 Case della comunità e presa in carico della persona

### Sez. I - IDENTIFICAZIONE DELL'INTERVENTO

Titolo intervento*	Casa della Comunità di Perugia (c/o Via XIV Settembre)
CUP / codice progetto*	F93D22000280006
Data apertura CUP*	22/02/2022
Importo complessivo intervento - (Nota: l'importo sarà automaticamente visualizzato in base a quanto imputato nel QUADRO ECONOMICO DEI LAVORI)	5.536.023,20
Immobile oggetto di intervento (indicare ASL e indirizzo del presidio)	USL UMBRIA1 via XIV Settembre Perugia
Descrizione sintetica del Progetto*	Ristrutturazione e riqualificazione edilizia ed impiantistica dell'immobile situato in Perugia via XIV Settembre
Modalità attuative*	Appalto per l'affidamento dei servizi di progettazione, Appalto per l'affidamento della verifica ex art. 26 D.Lgs 50/16, Appalto integrato su Progetto di Fattibilità Tecnico ed Economica, Contratto forniture, Appalto per l'affidamento del collaudo, Procedura negoziata
Dichiaro che l'immobile oggetto dell'intervento è di proprietà dell'amministrazione o di altro ente pubblico	Accetto
Altro/Eventuali note	

### Sez. IV - DATI E CARATTERISTICHE DELL'IMMOBILE - DATI GENERALI

Proprietà dell'edificio*	Proprietà dell'ente sanitario
Denominazione	Casa della Comunità di Perugia (c/o via XIV Settembre)
Via	XIV Settembre
Civico	snc
Cap	06121
Provincia	PERUGIA
Comune	PERUGIA
Destinazione urbanistica	Zona Urbana consolidata
Nota destinazione urbanistica	
Destinazione d'uso della struttura	Servizi territoriali
Nota destinazione d'uso della struttura	
Titolo di disponibilità giuridica immobile: (qualora non disponibile, indicare il timing necessario a perfezionarlo)	Immobile di proprietà
Zona Climatica	Zona climatica - E
Zona sismica	Zona sismica - 2
Edificio a disposizione	Edificio intero autonomo
Nota edificio a disposizione	
Anno di costruzione	
Superficie lorda totale dell'intero immobile: (comprensiva di opere edili interne: tramezzi, scale, ascensori, cavedi, pareti perimetrali esterne, locali ad uso tecnico e centrali impiantistiche)	
N° di piani totali dell'immobile: (numero di piani fuori terra, compresi eventuali piani tecnici)	3
Accessibilità alla rete del trasporto pubblico	Si
Disponibilità di parcheggi	Esterni
Tipologia prevalente dell'immobile (indicare la tipologia che maggiormente caratterizza l'immobile nel suo complesso. È possibile selezionare più opzioni)	Mono/Poli blocco
Nota proprietà dell'edificio	
Attuale stato dell'edificio	Edificio in uso
Presenza di Vincoli Beni Culturali	si
Indicare se esiste una dichiarazione di interesse culturale da parte della competente Soprintendenza	

### Sez. II - DESCRIZIONE E CARATTERISTICHE DELL'INTERVENTO - TIPOLOGIA DI INTERVENTO





# PNRR – MISSIONE 6 SALUTE

M6.C1 – 1.1 Case della comunità e presa in carico della persona

Nuova costruzione/ampliamento*	No
Sup. int. (mq)	
Abbattimento e ricostruzione*	No
Sup. int. (mq)	
Ristrutturazione*	Si
Ristrutturazione pesante*	Si
Ristrutturazione media*	
Ristrutturazione leggera*	
Sup. int. (mq)	1850

## Sez. II - DESCRIZIONE E CARATTERISTICHE DELL'INTERVENTO - DICHIARAZIONE DI COERENZA DELL'INTERVENTO CON GLI OBIETTIVI GENERALI DEL PNRR

<p>Il Soggetto richiedente dichiara sotto la propria responsabilità: di garantire che, ai sensi dell'art. 9 del Regolamento (EU) 241/2021, in conformità con quanto indicato dalla circolare del MEF n.33 del 31.12.2021, recante chiarimenti in merito a "Addizionalità, finanziamento complementare e obbligo di assenza del c.d. doppio finanziamento", in caso di progetti di investimento sostenuti da altri programmi e strumenti dell'Unione, il sostegno fornito nell'ambito del dispositivo per la ripresa e la resilienza (RRF) non copre lo stesso costo; che la realizzazione delle attività progettuali prevede di non arrecare un danno significativo agli obiettivi ambientali, ai sensi dell'articolo 17 del Regolamento (UE) 2020/852; che la realizzazione delle attività progettuali è coerente con i principi e gli obblighi specifici del PNRR relativamente al principio del "Do No Significant Harm" (DNSH) e, ove applicabili, ai principi del Tagging clima e digitale, della parità di genere (Gender Equality), della protezione e valorizzazione dei giovani e del superamento dei divari territoriali; che l'attuazione del progetto prevede il rispetto delle norme comunitarie e nazionali applicabili, ivi incluse quelle in materia di trasparenza, uguaglianza di genere e pari opportunità e tutela dei diversamente abili; che l'attuazione del progetto prevede il rispetto della normativa europea e nazionale applicabile, con particolare riferimento ai principi di parità di trattamento, non discriminazione, trasparenza, proporzionalità e pubblicità; che adotterà misure adeguate volte a rispettare il principio di sana gestione finanziaria secondo quanto disciplinato nel Regolamento finanziario (UE, Euratom) 2018/1046 e nell'art. 22 del Regolamento (UE) 2021/241, in particolare in materia di prevenzione dei conflitti di interessi, delle frodi, della corruzione e di recupero e restituzione dei fondi che sono stati indebitamente assegnati; di disporre delle competenze, risorse e qualifiche professionali, sia tecniche che amministrative, necessarie per portare a termine il progetto e assicurare il raggiungimento di eventuali milestone e target associati; di aver considerato e valutato tutte le condizioni che possono incidere sull'ottenimento e utilizzo del finanziamento a valere sulle risorse dell'Investimento M6.C1 – 1.1 CASE DELLA COMUNITÀ E PRESA IN CARICO DELLA PERSONA e di averne tenuto conto ai fini dell'elaborazione della proposta progettuale; di essere a conoscenza che l'Amministrazione centrale responsabile di intervento si riserva il diritto di procedere d'ufficio a verifiche, anche a campione, in ordine alla veridicità delle dichiarazioni rilasciate in sede di domanda di finanziamento e/o, comunque, nel corso della procedura, ai sensi e per gli effetti della normativa vigente.</p>	Accetto
---	---------



# PNRR – MISSIONE 6 SALUTE

M6.C1 – 1.1 Case della comunità e presa in carico della persona

## Sez. II - DESCRIZIONE E CARATTERISTICHE DELL'INTERVENTO - DICHIARAZIONE DI COERENZA DELL'INTERVENTO CON GLI OBIETTIVI SPECIFICI DELLA MISSIONE DELL'INTERVENTO

Il Soggetto richiedente dichiara sotto la propria responsabilità: Che l'intervento prevede la realizzazione di una Casa della Comunità, luogo che consente di potenziare e riorganizzare i servizi offerti sul territorio migliorandone la qualità, diventando lo strumento attraverso cui coordinare tutti i servizi offerti, in particolare ai malati cronici, in coerenza con quanto definito dal Piano Nazionale di Ripresa e Resilienza per la componente M6.C1 – 1.1 Case della comunità e presa in carico della persona.	Accetto
Che l'intervento rientra nell'intervention field 025ter "Costruzione di nuovi edifici efficienti sotto il profilo energetico" (Allegato VI del Regolamento (Ue) 2021/241 del Parlamento Europeo e del Consiglio del 12.02.2021)	
Che l'intervento rientra nell'intervention field 025ter "Costruzione di nuovi edifici efficienti sotto il profilo energetico" (Allegato VI del Regolamento (Ue) 2021/241 del Parlamento Europeo e del Consiglio del 12.02.2021)	
Che l'intervento rientra nell'intervention field 026 "Rinnovo di infrastrutture pubbliche sul piano dell'efficienza energetica e misure relative all'efficienza energetica per tali infrastrutture, progetti dimostrativi e misure di sostegno" (Allegato VI del Regolamento (Ue) 2021/241 del Parlamento Europeo e del Consiglio del 12.02.2021).	Accetto

## Sez. II - DESCRIZIONE E CARATTERISTICHE DELL'INTERVENTO - INQUADRAMENTO PROGRAMMATICO

L'Intervento è coerente con i Documenti di Programmazione e/o gli strumenti di pianificazione territoriale e settoriale (ad es. urbanistica, paesaggistica, infrastrutture)?	Si
Specificare in quali documenti è stato inserito	DGR n. 793 del 01/08/2022 avente per oggetto "Piano sanitario regionale 2022-2026". Determina Dirigenziale Regionale n. 10821 del 21/10/2022
Chiarire come e in quali tempi si intenda implementare l'inserimento nei documenti di programmazione [Riportare nel cronoprogramma l'attività relativa e indicare la data limite entro la quale deve essere completata]	
È necessario modificare e/o integrare i Documenti di Programmazione e/o strumenti di pianificazione territoriale?	No
Indicare quali ed in quali tempi si intenda eseguire l'integrazione [Riportare nel cronoprogramma l'attività relativa e indicare la data limite entro la quale deve essere completata]	

## Sez. II - DESCRIZIONE E CARATTERISTICHE DELL'INTERVENTO - ASPETTI GIURIDICO/AMMINISTRATIVI RELATIVI ALLA APPALTABILITA' DELL'INTERVENTO

L'Intervento ha ad oggetto beni già nella disponibilità del Soggetto Richiedente?	Si
Indicare come si intenda acquisire la disponibilità del bene [contestualmente indicare la data limite per l'acquisizione del bene nel cronoprogramma]	
L'Intervento ha ad oggetto beni nella proprietà del Soggetto Richiedente?	Si
Indicare	
Indicare la destinazione d'uso dell'edificio/fabbricato/impianto/... è coerente con l'Intervento che si intende realizzare?	Si
Specificare come si intenda rendere coerente la destinazione d'uso ed in quali tempi [indicare nel cronoprogramma]	
È necessario avvalersi dello strumento dell'esproprio sul sito oggetto dell'Intervento?	No
Descrivere nel dettaglio la sussistenza di un nesso diretto tra l'acquisto del terreno e gli obiettivi dell'operazione e le procedure amministrative e la tempistica di esproprio prevista [Riportare nel cronoprogramma l'attività relativa e indicare la data limite entro la quale deve essere completata]	
Esistono ricorsi giudiziari o pendenze sul sito / immobile oggetto dell'Intervento?	No
Indicare quali e motivare con quali strumenti si intenda superare tale aspetto critico	
Il sito / immobile sono integralmente accessibili per i sopralluoghi in fase di gara e/o per le fasi di esecuzione?	Si
Descrivere le motivazioni e la tempistica previste per la risoluzione della problematica: (es. sequestro autorità giudiziaria, curatori fallimentari, occupazione abusiva, ordinanze di sgombero pericolo di crollo, ecc...)	
Si rilevano potenziali/attuali interferenze con altri interventi e/o soggetti istituzionali per la successiva fase di cantiere?	No
Descrivere se e quali interferenze si rilevano e in che modo tale aspetto non incida sull'attuazione dell'intervento	
L'intervento prevede di eseguire i lavori in fabbricati che durante gli stessi rimangono anche parzialmente in funzione?	Si
Descrivere le eventuali misure adottate per la gestione delle interferenze (sedi provvisorie,	L'intervento verrà eseguito per fasi. Qualora necessario, sarà effettuato il



# PNRR – MISSIONE 6 SALUTE

M6.C1 – 1.1 Case della comunità e presa in carico della persona

trasferimenti, ecc.) in che modo tale aspetto non incida sull'attuazione dell'intervento	trasferimento temporaneo di alcuni servizi presso altre sedi territoriali dell'azienda sanitaria, al fine di consentire l'esecuzione dei lavori.
Si dispone di una perizia giurata di parte redatta da un valutatore qualificato secondo le disposizioni europee e nazionali vigenti che attesti il valore di mercato?	No

## Sez. II - DESCRIZIONE E CARATTERISTICHE DELL'INTERVENTO - PROCEDURE IN MATERIA AMBIENTALE, ARCHEOLOGICA, ETC

L'Intervento richiede l'attivazione della procedura di VIA (Valutazione di Impatto Ambientale) o di PUA (Provvedimento Unico Ambientale)	No
Fornire maggiori informazioni sullo stato della procedura [riportare nel cronoprogramma le tempistiche]	
L'Intervento richiede l'attivazione della procedura di VINCA (Valutazione di Incidenza Ecologica) in relazione ai Siti Natura 2000?	No
Fornire maggiori informazioni sullo stato della procedura [riportare nel cronoprogramma le relative tempistiche]	
L'Intervento richiede la verifica preventiva dell'interesse archeologico ai sensi dell'art.25 del D.Lgs. 50/2016?	No
Fornire maggiori informazioni sullo stato della procedura [riportare nel cronoprogramma le relative tempistiche]*	

## Sez. II - DESCRIZIONE E CARATTERISTICHE DELL'INTERVENTO - ELEMENTI PROGETTUALI E STATO DI ATTUAZIONE ATTUALE/PREVISTO

Nessun livello di progettazione	No
Documento di indirizzo alla progettazione (In caso di disponibilità, allegare alla presente scheda il documento relativo)	si
Approvato / validato	si
Estremi atto di approvazione	Delibera del Direttore Generale n. 468 del 21/04/2022
Documento di Fattibilità Alternative Progettuali (In caso di disponibilità, allegare alla presente scheda il documento relativo)	
Approvato/ validato	
Estremi atto di approvazione	
Progetto di fattibilità tecnico economica (o P. Preliminare) inclusa esecuzione prime indagini, rilievi, caratterizzazioni (In caso di disponibilità, allegare alla presente scheda il documento relativo)	PFTE acquisito
Approvato/ validato	no
Estremi atto di approvazione	
Progetto definitivo (In caso di disponibilità, allegare alla presente scheda il documento relativo)	
Approvato/ validato	
Estremi atto di approvazione	
Progetto esecutivo (In caso di disponibilità, allegare alla presente scheda il documento relativo)	
Approvato/ validato	
Estremi atto di approvazione*	
Documento allegato	
Si rende necessario eseguire o aggiornare le indagini?	No
Indicare quali indagini (a titolo non esaustivo: rilievo topografico, rilievo sottoservizi e/o recupero elaborati forniti da enti gestori, indagini geologiche, indagini per la caratterizzazione strutturale dei materiali, indagini per il rilievo della presenza di amianto, indagini ambientali terre e rocce da scavo, indagini archeologiche, indagini valutazione rischio bellico) e stima dell'importo [riportare nel cronoprogramma le relative tempistiche]	
L'esito delle indagini da eseguire può compromettere il cronoprogramma di progetto?	No
Riportare quali azioni si metteranno in atto per rispettare i Target di progetto [riportare nel cronoprogramma le relative tempistiche]	
Sono stati acquisiti eventuali e ulteriori pareri e le autorizzazioni necessari?	E' stata indetta la Conferenza dei Servizi preliminare
Indicare quali pareri*	Tutti quelli ricevuti in conferenza dei Servizi preliminare
Specificare quali autorizzazioni l'intervento richieda [riportare nel cronoprogramma le relative tempistiche]	Conferenza dei Servizi preliminare
Si richiederà la Conferenza dei Servizi decisoria? (in caso affermativo riportare nel cronoprogramma le relative tempistiche)	Si
L'area interessata dall'intervento è sottoposta a vincoli? (es. paesaggistici, urbanistici, ambientali)?	si
Indicare il tipo di vincolo	Archeologico,Architettonico/monumentale,Paesaggistico
In caso di presenza di vincoli, qualificare quali siano ostativi per la realizzazione delle opere e come si preveda di superarli	nessuno



PNRR – MISSIONE 6 SALUTE

M6.C1 – 1.1 Case della comunità e presa in carico della persona

### Gantt interattivo

Cronoprogramma

	2022	2023	2024	2025	2026
Completamento delle attività di individ...					
Approvazione C.I.S.					
Assegnazione dei codici CUP ai progetti					
DIP – predisposizione e approvazione S.A.					
INDAGINI – Affidamento					
INDAGINI – Esecuzione					
VERIFICA (ex art.26) – Affidamento					
VERIFICA (ex art.26) – Esecuzione					
PFTE – Affidamento					
PFTE – Progettazione					
PFTE – Validazione e Approvazione					
Approvazione dei progetti idonei per indizione della gara					
Progetto Definitivo – Affidamento					
Progetto Definitivo – Progettazione					
Progetto Definitivo – Verifica					
Conferenza dei servizi decisoria					
Progetto Definitivo – Validazione e approvazione					
Appalto Integrato –Affidamento PD e/o PE e LAVORI					
Appalto Integrato – Stipula contratto					
Progetto Esecutivo – Affidamento					
Progetto Esecutivo – Progettazione					
Progetto Esecutivo – Verifica					
Progetto Esecutivo – Validazione e approvazione					
Assegnazione dei codici CIG					
Lavori – Affidamento fino ad aggiudicazione non efficace					
DL, collaudo–affidamento fino ad aggiudicazione non efficace					
Stipula dei contratti per la realizzazione					
Lavori – Consegna aree e Lavori					
Esecuzione Lavori					
Ultimazione dei lavori					



# PNRR – MISSIONE 6 SALUTE

M6.C1 – 1.1 Case della comunità e presa in carico della persona

## Sez. II - DESCRIZIONE E CARATTERISTICHE DELL'INTERVENTO - QUADRO ECONOMICO DEI LAVORI

A) LAVORI	4.288.406,70
A.1) Importo dei lavori	
A.2) Oneri sicurezza non soggetti a ribasso	
B) SOMME a DISPOSIZIONE	1.247.616,50
B.1) Imprevisti	
B.2) Acquisto terreni - importo rendicontabile laddove necessario per l'attuazione dell'investimento nella misura massima del 10%	
B.3) Attrezzature, arredi, forniture	
B.4) Indagini	
B.5) Progettazione, D.L., collaudo, verifiche	
B.5.a) Progettazione	
B.5.b) Supporto al Rup	
B.5.c) Verifica del progetto (art. 26, d.lgs. 50/2016)	
B.5.d) Collaudo (tecnico-amministrativo, statico, tecnico funzionale degli impianti)	
B.5.e) Coordinatore della sicurezza in fase di esecuzione e Direzione Lavori	
B.5.f) Contributo previdenziale (4%) su spese tecniche	
B.6) Accantonamenti	
B.6.a) Art.113, d.lgs. 50/2016 (incentivo funzioni tecniche interne esclusa la quota del 20% per beni strumentali)	
B.6.b) Polizze rischi professionali personale interno per progettazione (art. 24, c. 4, d.lgs. 50/2016)	
B.6.c) Spese per commissioni giudicatrici (IVA inclusa)	
B.6.d) Spese per pubblicità e notifiche (ANAC)	
B.7) Allacci	
B.8) IVA	
B.8.a) IVA su lavori e imprevisti	
B.8.b) IVA su attrezzature, arredi, forniture	
B.8.c) IVA su indagini	
B.8.d) IVA su spese tecniche	
<b>TOTALE GENERALE PROGETTO A+B (Inclusa IVA)</b>	<b>5.536.023,20</b>

## Sez. III - DATI ECONOMICI, FINANZIARI - FONTI DI FINANZIAMENTO DEL PROGETTO

Il Soggetto richiedente con la presentazione della presente Scheda attesta la congruità degli importi allegando, almeno uno dei seguenti documenti:	Accetto
Un computo metrico estimativo, utilizzando voci e importi del prezzario regionale	No
Stime per analogia con precedenti lavorazioni similari	No
Preventivi di imprese fornitrici/eseccutrici	No
Stima parametrica di spesa per voci omogenee	No
Allegare almeno un documento*	
Si riportano di seguito, a titolo esemplificativo, i valori parametrici di costo medi per NUOVA COSTRUZIONE/AMPLIAMENTO – omnicomprensivi di spese tecniche, spese generali, IVA, ad esclusione di attrezzature ed arredi i cui costi sono stimati in un importo pari al 15% del costo parametrico. Tali valori sono stati impiegati per la prelievitazione economica dei diversi interventi in sede di stesura del Piano Nazionale di Ripresa e Resilienza. (Deliberazione 9 marzo 2018, n. 4/2018/G della Corte dei Conti – Sezione Centrale di Controllo sulla Gestione delle Amministrazioni dello Stato su "L'attuazione del Programma Straordinario per la ristrutturazione edilizia e l'ammodernamento tecnologico del patrimonio sanitario"; Intesa 23 marzo 2005 della Conferenza Permanente per i rapporti tra lo Stato le Regioni e le Province Autonome di Trento e Bolzano - Rep. Atti n. 2271). La stima comprende i costi per la realizzazione del fabbricato, ma non include i costi per l'ammodernamento tecnologico (arredi e tecnologie), che sono stati stimati in un importo pari al 15% del costo di realizzazione dell'intervento.	
Si riporta di seguito, a titolo esemplificativo, il valore parametrico di costo medio per RICOSTRUZIONE – omnicomprensivi di spese tecniche, spese generali, IVA, ad esclusione di attrezzature ed arredi i cui costi sono stimati in un importo pari al 15% del costo parametrico. Tali valori sono stati impiegati per la prelievitazione economica dei diversi interventi in sede di stesura del Piano Nazionale di Ripresa e Resilienza. (Deliberazione 9 marzo 2018, n. 4/2018/G della Corte dei Conti – Sezione Centrale di Controllo sulla Gestione delle Amministrazioni dello Stato su "L'attuazione del Programma Straordinario per la ristrutturazione edilizia e l'ammodernamento tecnologico del patrimonio sanitario"; Intesa 23 marzo 2005 della Conferenza Permanente per i rapporti tra lo Stato le Regioni e le Province Autonome di Trento e Bolzano - Rep. Atti n. 2271). La stima comprende i costi per la realizzazione del fabbricato, ma non include i costi per l'ammodernamento tecnologico (arredi e tecnologie), che sono stati stimati in un importo pari al 15% del costo di realizzazione dell'intervento.	



# PNRR – MISSIONE 6 SALUTE

M6.C1 – 1.1 Case della comunità e presa in carico della persona

<p>Si riporta di seguito, a titolo esemplificativo, il valore parametrico di costo medio per ABBATTIMENTO/DEMOLIZIONE onnicomprensivo impiegato per la prevalutazione economica dei diversi interventi in sede di stesura del Piano Nazionale di Ripresa e Resilienza</p>	
<p>Si riportano di seguito, a titolo esemplificativo, i valori parametrici di costo medi per RISTRUTTURAZIONE PESANTE – onnicomprensivi di spese tecniche, spese generali, IVA, ad esclusione di attrezzature ed arredi i cui costi sono stimati in un importo pari al 15% del costo parametrico. Tali valori sono stati impiegati per la prevalutazione economica dei diversi interventi in sede di stesura del Piano Nazionale di Ripresa e Resilienza. (Deliberazione 9 marzo 2018, n. 4/2018/G della Corte dei Conti – Sezione Centrale di Controllo sulla Gestione delle Amministrazioni dello Stato su “L’attuazione del Programma Straordinario per la ristrutturazione edilizia e l’ammodernamento tecnologico del patrimonio sanitario”; Intesa 23 marzo 2005 della Conferenza Permanente per i rapporti tra lo Stato le Regioni e le Province Autonome di Trento e Bolzano - Rep. Atti n. 2271). La stima comprende i costi per la realizzazione del fabbricato, ma non include i costi per l’ammodernamento tecnologico (arredi e tecnologie), che sono stati stimati in un importo pari al 15% del costo di realizzazione dell’intervento.</p>	
<p>Si riportano di seguito, a titolo esemplificativo, i valori parametrici di costo medi per RISTRUTTURAZIONE MEDIA – onnicomprensivi di spese tecniche, spese generali, IVA, ad esclusione di attrezzature ed arredi i cui costi sono stimati in un importo pari al 15% del costo parametrico. Tali valori sono stati impiegati per la prevalutazione economica dei diversi interventi in sede di stesura del Piano Nazionale di Ripresa e Resilienza. (Deliberazione 9 marzo 2018, n. 4/2018/G della Corte dei Conti – Sezione Centrale di Controllo sulla Gestione delle Amministrazioni dello Stato su “L’attuazione del Programma Straordinario per la ristrutturazione edilizia e l’ammodernamento tecnologico del patrimonio sanitario”; Intesa 23 marzo 2005 della Conferenza Permanente per i rapporti tra lo Stato le Regioni e le Province Autonome di Trento e Bolzano - Rep. Atti n. 2271). La stima comprende i costi per la realizzazione del fabbricato, ma non include i costi per l’ammodernamento tecnologico (arredi e tecnologie), che sono stati stimati in un importo pari al 15% del costo di realizzazione dell’intervento.</p>	
<p>Si riportano di seguito, a titolo esemplificativo, i valori parametrici di costo medi per RISTRUTTURAZIONE LEGGERA – onnicomprensivi di spese tecniche, spese generali, IVA, ad esclusione di attrezzature ed arredi i cui costi sono stimati in un importo pari al 15% del costo parametrico. Tali valori sono stati impiegati per la prevalutazione economica dei diversi interventi in sede di stesura del Piano Nazionale di Ripresa e Resilienza. (Deliberazione 9 marzo 2018, n. 4/2018/G della Corte dei Conti – Sezione Centrale di Controllo sulla Gestione delle Amministrazioni dello Stato su “L’attuazione del Programma Straordinario per la ristrutturazione edilizia e l’ammodernamento tecnologico del patrimonio sanitario”; Intesa 23 marzo 2005 della Conferenza Permanente per i rapporti tra lo Stato le Regioni e le Province Autonome di Trento e Bolzano - Rep. Atti n. 2271). La stima comprende i costi per la realizzazione del fabbricato, ma non include i costi per l’ammodernamento tecnologico (arredi e tecnologie), che sono stati stimati in un importo pari al 15% del costo di realizzazione dell’intervento.</p>	
<p>IMPORTO COMPLESSIVO INVESTIMENTO - (Nota: l'importo sarà automaticamente visualizzato in base a quanto imputato nel QUADRO ECONOMICO DEI LAVORI)</p>	5.536.023,20
<p>FINANZIAMENTO PNRR</p>	5.536.023,20
<p>Ulteriori fonti di finanziamento?</p>	
<p>Il Soggetto richiedente dichiara sotto la propria responsabilità che, ai sensi dell’art. 9 del Regolamento (EU) 241/2021, in conformità con quanto indicato dalla circolare del MEF n.33 del 31.12.2021, recante chiarimenti in merito a “Addizionalità, finanziamento complementare e obbligo di assenza del c.d. doppio finanziamento”, il sostegno fornito nell’ambito del dispositivo per la ripresa e la resilienza (RRF) in aggiunta al sostegno fornito nell’ambito di altri programmi e strumenti dell’Unione non copre lo stesso costo.</p>	
<p>Indicare le fonti e i rispettivi importi delle eventuali fonti di finanziamento ulteriori rispetto al budget assegnato a valere sul PNRR/FC (indicare la fonte e l’importo in euro separati da #):</p>	

## Sez. III - DATI ECONOMICI, FINANZIARI - CRONOPROGRAMMA FINANZIARIO

L'intervento è in corso?	no
Spesa prevista nell'anno 2020	
Spesa prevista nell'anno 2021	
Spesa prevista nell'anno 2022	110.880,87
Spesa prevista nell'anno 2023	2.000.000,00
Spesa prevista nell'anno 2024	2.000.000,00
Spesa prevista nell'anno 2025	1.425.142,33
Spesa prevista nell'anno 2026	

## Sez. IV - DATI E CARATTERISTICHE DELL'IMMOBILE - DATI DIMENSIONALI E PATRIMONIALI

<p>Superficie lorda a disposizione (mq) (riferita all’area di intervento e comprensiva di opere edili interne: tramezzi, scale, ascensori, cavedi, pareti perimetrali esterne, locali ad uso tecnico e centrali impiantistiche)</p>	
<p>Anno ultima ristrutturazione leggera</p>	
<p>Anno ultima ristrutturazione pesante</p>	
<p>Numero di piani a disposizione</p>	



# PNRR – MISSIONE 6 SALUTE

M6.C1 – 1.1 Case della comunità e presa in carico della persona

Accesso all'area di intervento	In condivisione con altre strutture sanitarie
Note	
Utilizzo Immobile	Totale
Indicazione dei piani a disposizione (riferiti all'area d'intervento, specificare fuori terra ed entro terra, compresi di eventuali piani tecnici)	
Valore patrimoniale (in €)	

**RUP**

**Validatore**





# PNRR – MISSIONE 6 SALUTE

M6.C1 – 1.1 Case della comunità e presa in carico della persona

## SCHEMA IMMOBILE 6

M6.C1 - 1.1 Case della comunità e presa in carico della persona

### Sez. I - IDENTIFICAZIONE DELL'INTERVENTO

Titolo intervento*	Casa della Comunità di Perugia- Ponte San Giovanni
CUP / codice progetto*	F93D22000270006
Data apertura CUP*	22/02/2022
Importo complessivo intervento - (Nota: l'importo sarà automaticamente visualizzato in base a quanto imputato nel QUADRO ECONOMICO DEI LAVORI)	200.000,00
Immobile oggetto di intervento (indicare ASL e indirizzo del presidio)	USL UMBRIA1 via Cestellini
Descrizione sintetica del Progetto*	Riqualificazione edilizia ed impiantistica del Centro di Salute di Ponte San Giovanni (PG)
Modalità attuative*	Appalto per l'affidamento dei servizi di progettazione, Appalto per l'affidamento della verifica ex art. 26 D.Lgs 50/16, Appalto lavori su Progetto Esecutivo, Contratto forniture, Procedura negoziata
Dichiaro che l'immobile oggetto dell'intervento è di proprietà dell'amministrazione o di altro ente pubblico	Accetto
Altro/Eventuali note	

### Sez. IV - DATI E CARATTERISTICHE DELL'IMMOBILE - DATI GENERALI

Proprietà dell'edificio*	Proprietà dell'ente sanitario
Denominazione	Casa della Comunità – Ponte san Giovanni
Via	Cestellini
Civico	snc
Cap	06135
Provincia	PERUGIA
Comune	PERUGIA
Destinazione urbanistica	Zona Urbana in espansione
Nota destinazione urbanistica	
Destinazione d'uso della struttura	Servizi territoriali
Nota destinazione d'uso della struttura	
Titolo di disponibilità giuridica immobile: (qualora non disponibile, indicare il timing necessario a perfezionarlo)	Bene di proprietà
Zona Climatica	Zona climatica – E
Zona sismica	Zona sismica – 2
Edificio a disposizione	Porzioni di edificio
Nota edificio a disposizione	
Anno di costruzione	1989
Superficie lorda totale dell'intero immobile: (comprensiva di opere edili interne: tramezzi, scale, ascensori, cavedi, pareti perimetrali esterne, locali ad uso tecnico e centrali impiantistiche)	
N° di piani totali dell'immobile: (numero di piani fuori terra, compresi eventuali piani tecnici)	5
Accessibilità alla rete del trasporto pubblico	Si
Disponibilità di parcheggi	Esterni
Tipologia prevalente dell'immobile (indicare la tipologia che maggiormente caratterizza l'immobile nel suo complesso. È possibile selezionare più opzioni)	Altro
Nota proprietà dell'edificio	
Attuale stato dell'edificio	Edificio in uso
Presenza di Vincoli Beni Culturali	No
Indicare se esiste una dichiarazione di interesse culturale da parte della competente Soprintendenza	



# PNRR – MISSIONE 6 SALUTE

M6.C1 – 1.1 Case della comunità e presa in carico della persona

## Sez. II - DESCRIZIONE E CARATTERISTICHE DELL'INTERVENTO - TIPOLOGIA DI INTERVENTO

Nuova costruzione/ampliamento*	No
Sup. int. (mq)	
Abbattimento e ricostruzione*	No
Sup. int. (mq)	
Ristrutturazione*	Si
Ristrutturazione pesante*	No
Ristrutturazione media*	No
Ristrutturazione leggera*	Si
Sup. int. (mq)	1470

## Sez. II - DESCRIZIONE E CARATTERISTICHE DELL'INTERVENTO - DICHIARAZIONE DI COERENZA DELL'INTERVENTO CON GLI OBIETTIVI GENERALI DEL PNRR

<p>Il Soggetto richiedente dichiara sotto la propria responsabilità: di garantire che, ai sensi dell'art. 9 del Regolamento (EU) 241/2021, in conformità con quanto indicato dalla circolare del MEF n.33 del 31.12.2021, recante chiarimenti in merito a "Addizionalità, finanziamento complementare e obbligo di assenza del c.d. doppio finanziamento", in caso di progetti di investimento sostenuti da altri programmi e strumenti dell'Unione, il sostegno fornito nell'ambito del dispositivo per la ripresa e la resilienza (RRF) non copre lo stesso costo; che la realizzazione delle attività progettuali prevede di non arrecare un danno significativo agli obiettivi ambientali, ai sensi dell'articolo 17 del Regolamento (UE) 2020/852; che la realizzazione delle attività progettuali è coerente con i principi e gli obblighi specifici del PNRR relativamente al principio del "Do No Significant Harm" (DNSH) e, ove applicabili, ai principi del Tagging clima e digitale, della parità di genere (Gender Equality), della protezione e valorizzazione dei giovani e del superamento dei divari territoriali; che l'attuazione del progetto prevede il rispetto delle norme comunitarie e nazionali applicabili, ivi incluse quelle in materia di trasparenza, uguaglianza di genere e pari opportunità e tutela dei diversamente abili; che l'attuazione del progetto prevede il rispetto della normativa europea e nazionale applicabile, con particolare riferimento ai principi di parità di trattamento, non discriminazione, trasparenza, proporzionalità e pubblicità; che adotterà misure adeguate volte a rispettare il principio di sana gestione finanziaria secondo quanto disciplinato nel Regolamento finanziario (UE, Euratom) 2018/1046 e nell'art. 22 del Regolamento (UE) 2021/241, in particolare in materia di prevenzione dei conflitti di interessi, delle frodi, della corruzione e di recupero e restituzione dei fondi che sono stati indebitamente assegnati; di disporre delle competenze, risorse e qualifiche professionali, sia tecniche che amministrative, necessarie per portare a termine il progetto e assicurare il raggiungimento di eventuali milestone e target associati; di aver considerato e valutato tutte le condizioni che possono incidere sull'ottenimento e utilizzo del finanziamento a valere sulle risorse dell'Investimento M6.C1 – 1.1 CASE DELLA COMUNITÀ E PRESA IN CARICO DELLA PERSONA e di averne tenuto conto ai fini dell'elaborazione della proposta progettuale; di essere a conoscenza che l'Amministrazione centrale responsabile di intervento si riserva il diritto di procedere d'ufficio a verifiche, anche a campione, in ordine alla veridicità delle dichiarazioni rilasciate in sede di domanda di finanziamento e/o, comunque, nel corso della procedura, ai sensi e per gli effetti della normativa vigente.</p>	Accetto
---	---------



# PNRR – MISSIONE 6 SALUTE

M6.C1 – 1.1 Case della comunità e presa in carico della persona

## Sez. II - DESCRIZIONE E CARATTERISTICHE DELL'INTERVENTO - DICHIARAZIONE DI COERENZA DELL'INTERVENTO CON GLI OBIETTIVI SPECIFICI DELLA MISSIONE DELL'INTERVENTO

Il Soggetto richiedente dichiara sotto la propria responsabilità: Che l'intervento prevede la realizzazione di una Casa della Comunità, luogo che consente di potenziare e riorganizzare i servizi offerti sul territorio migliorandone la qualità, diventando lo strumento attraverso cui coordinare tutti i servizi offerti, in particolare ai malati cronici, in coerenza con quanto definito dal Piano Nazionale di Ripresa e Resilienza per la componente M6.C1 – 1.1 Case della comunità e presa in carico della persona.	Accetto
Che l'intervento rientra nell'intervention field 025ter "Costruzione di nuovi edifici efficienti sotto il profilo energetico" (Allegato VI del Regolamento (Ue) 2021/241 del Parlamento Europeo e del Consiglio del 12.02.2021)	
Che l'intervento rientra nell'intervention field 025ter "Costruzione di nuovi edifici efficienti sotto il profilo energetico" (Allegato VI del Regolamento (Ue) 2021/241 del Parlamento Europeo e del Consiglio del 12.02.2021)	
Che l'intervento rientra nell'intervention field 026 "Rinnovo di infrastrutture pubbliche sul piano dell'efficienza energetica e misure relative all'efficienza energetica per tali infrastrutture, progetti dimostrativi e misure di sostegno" (Allegato VI del Regolamento (Ue) 2021/241 del Parlamento Europeo e del Consiglio del 12.02.2021).	Accetto

## Sez. II - DESCRIZIONE E CARATTERISTICHE DELL'INTERVENTO - INQUADRAMENTO PROGRAMMATICO

L'Intervento è coerente con i Documenti di Programmazione e/o gli strumenti di pianificazione territoriale e settoriale (ad es. urbanistica, paesaggistica, infrastrutture)?	Si
Specificare in quali documenti è stato inserito	DGR n. 793 del 01/08/2022 avente per oggetto "Piano sanitario regionale 2022-2026".
Chiarire come e in quali tempi si intenda implementare l'inserimento nei documenti di programmazione [Riportare nel cronoprogramma l'attività relativa e indicare la data limite entro la quale deve essere completata]	
È necessario modificare e/o integrare i Documenti di Programmazione e/o strumenti di pianificazione territoriale?	No
Indicare quali ed in quali tempi si intenda eseguire l'integrazione [Riportare nel cronoprogramma l'attività relativa e indicare la data limite entro la quale deve essere completata]	

## Sez. II - DESCRIZIONE E CARATTERISTICHE DELL'INTERVENTO - ASPETTI GIURIDICO/AMMINISTRATIVI RELATIVI ALLA APPALTABILITA' DELL'INTERVENTO

L'Intervento ha ad oggetto beni già nella disponibilità del Soggetto Richiedente?	Si
Indicare come si intenda acquisire la disponibilità del bene [contestualmente indicare la data limite per l'acquisizione del bene nel cronoprogramma]	
L'Intervento ha ad oggetto beni nella proprietà del Soggetto Richiedente?	Si
Indicare	
Indicare la destinazione d'uso dell'edificio/fabbricato/impianto/... è coerente con l'Intervento che si intende realizzare?	Si
Specificare come si intenda rendere coerente la destinazione d'uso ed in quali tempi [indicare nel cronoprogramma]	
È necessario avvalersi dello strumento dell'esproprio sul sito oggetto dell'Intervento?	No
Descrivere nel dettaglio la sussistenza di un nesso diretto tra l'acquisto del terreno e gli obiettivi dell'operazione e le procedure amministrative e la tempistica di esproprio prevista [Riportare nel cronoprogramma l'attività relativa e indicare la data limite entro la quale deve essere completata]	
Esistono ricorsi giudiziari o pendenze sul sito / immobile oggetto dell'Intervento?	No
Indicare quali e motivare con quali strumenti si intenda superare tale aspetto critico	
Il sito / immobile sono integralmente accessibili per i sopralluoghi in fase di gara e/o per le fasi di esecuzione?	Si
Descrivere le motivazioni e la tempistica previste per la risoluzione della problematica: (es. sequestro autorità giudiziaria, curatori fallimentari, occupazione abusiva, ordinanze di sgombero pericolo di crollo, ecc...)	
Si rilevano potenziali/attuali interferenze con altri interventi e/o soggetti istituzionali per la successiva fase di cantiere?	No
Descrivere se e quali interferenze si rilevano e in che modo tale aspetto non incida sull'attuazione dell'intervento	
L'intervento prevede di eseguire i lavori in fabbricati che durante gli stessi rimangono anche parzialmente in funzione?	Si
Descrivere le eventuali misure adottate per la gestione delle interferenze (sedi provvisorie, trasferimenti, ecc.) in che modo tale aspetto non incida sull'attuazione dell'intervento	L'intervento verrà eseguito per fasi. Qualora necessario, sarà effettuato il trasferimento temporaneo di alcuni servizi presso altre sedi territoriali dell'azienda



# PNRR – MISSIONE 6 SALUTE

M6.C1 – 1.1 Case della comunità e presa in carico della persona

	sanitaria, al fine di consentire l'esecuzione dei lavori.
Si dispone di una perizia giurata di parte redatta da un valutatore qualificato secondo le disposizioni europee e nazionali vigenti che attestino il valore di mercato?	No

## Sez. II - DESCRIZIONE E CARATTERISTICHE DELL'INTERVENTO - PROCEDURE IN MATERIA AMBIENTALE, ARCHEOLOGICA, ETC

L'Intervento richiede l'attivazione della procedura di VIA (Valutazione di Impatto Ambientale) o di PUA (Provvedimento Unico Ambientale)	No
Fornire maggiori informazioni sullo stato della procedura [riportare nel cronoprogramma le tempistiche]	
L'Intervento richiede l'attivazione della procedura di VINCA (Valutazione di Incidenza Ecologica) in relazione ai Siti Natura 2000?	No
Fornire maggiori informazioni sullo stato della procedura [riportare nel cronoprogramma le relative tempistiche]	
L'Intervento richiede la verifica preventiva dell'interesse archeologico ai sensi dell'art.25 del D.Lgs. 50/2016?	No
Fornire maggiori informazioni sullo stato della procedura [riportare nel cronoprogramma le relative tempistiche]*	

## Sez. II - DESCRIZIONE E CARATTERISTICHE DELL'INTERVENTO - ELEMENTI PROGETTUALI E STATO DI ATTUAZIONE ATTUALE/PREVISTO

Nessun livello di progettazione	No
Documento di indirizzo alla progettazione (In caso di disponibilità, allegare alla presente scheda il documento relativo)	Si
Approvato / validato	Si
Estremi atto di approvazione	Delibera del Direttore Generale n. 790 del 11/07/2022
Documento di Fattibilità Alternative Progettuali (In caso di disponibilità, allegare alla presente scheda il documento relativo)	
Approvato/ validato	
Estremi atto di approvazione	
Progetto di fattibilità tecnico economica (o P. Preliminare) inclusa esecuzione prime indagini, rilievi, caratterizzazioni (In caso di disponibilità, allegare alla presente scheda il documento relativo)	
Approvato/ validato	
Estremi atto di approvazione	
Progetto definitivo (In caso di disponibilità, allegare alla presente scheda il documento relativo)	
Approvato/ validato	
Estremi atto di approvazione	
Progetto esecutivo (In caso di disponibilità, allegare alla presente scheda il documento relativo)	Progettazione acquisita
Approvato/ validato	no
Estremi atto di approvazione*	
Documento allegato	
Si rende necessario eseguire o aggiornare le indagini?	No
Indicare quali indagini (a titolo non esaustivo: rilievo topografico, rilievo sottoservizi e/o recupero elaborati forniti da enti gestori, indagini geologiche, indagini per la caratterizzazione strutturale dei materiali, indagini per il rilievo della presenza di amianto, indagini ambientali terre e rocce da scavo, indagini archeologiche, indagini valutazione rischio bellico) e stima dell'importo [riportare nel cronoprogramma le relative tempistiche]	
L'esito delle indagini da eseguire può compromettere il cronoprogramma di progetto?	No
Riportare quali azioni si metteranno in atto per rispettare i Target di progetto [riportare nel cronoprogramma le relative tempistiche]	
Sono stati acquisiti eventuali e ulteriori pareri e le autorizzazioni necessari?	E' stata indetta la Conferenza dei Servizi decisoria
Indicare quali pareri*	Tutti quelli ricevuti in conferenza dei Servizi decisoria
Specificare quali autorizzazioni l'intervento richieda [riportare nel cronoprogramma le relative tempistiche]	E' stata indetta la Conferenza dei Servizi decisoria
Si richiederà la Conferenza dei Servizi decisoria? (in caso affermativo riportare nel cronoprogramma le relative tempistiche)	Si, è stata indetta
L'area interessata dall'intervento è sottoposta a vincoli? (es. paesaggistici, urbanistici, ambientali)?	No
Indicare il tipo di vincolo	
In caso di presenza di vincoli, qualificare quali siano ostativi per la realizzazione delle opere e come si preveda di superarli	



PNRR – MISSIONE 6 SALUTE

M6.C1 – 1.1 Case della comunità e presa in carico della persona

### Gantt interattivo

Cronoprogramma

	2022	2023	2024	2025	2026
Completamento delle attività di individ...					
Approvazione C.I.S.					
Assegnazione dei codici CUP ai progetti					
DIP – predisposizione e approvazione S.A.					
INDAGINI – Affidamento					
INDAGINI – Esecuzione					
VERIFICA (ex art.26) – Affidamento					
VERIFICA (ex art.26) – Esecuzione					
PFTE – Affidamento					
PFTE – Progettazione					
PFTE – Validazione e Approvazione					
Approvazione dei progetti idonei per indizione della gara					
Progetto Definitivo – Affidamento					
Progetto Definitivo – Progettazione					
Progetto Definitivo – Verifica					
Conferenza dei servizi decisoria					
Progetto Definitivo – Validazione e approvazione					
Appalto Integrato –Affidamento PD e/o PE e LAVORI					
Appalto Integrato – Stipula contratto					
Progetto Esecutivo – Affidamento					
Progetto Esecutivo – Progettazione					
Progetto Esecutivo – Verifica					
Progetto Esecutivo – Validazione e approvazione					
Assegnazione dei codici CIG					
Lavori – Affidamento fino ad aggiudicazione non efficace					
DL, collaudo–affidamento fino ad aggiudicazione non efficace					
Stipula dei contratti per la realizzazione					
Lavori – Consegna aree e Lavori					
Esecuzione Lavori					
Ultimazione dei lavori					



# PNRR – MISSIONE 6 SALUTE

M6.C1 – 1.1 Case della comunità e presa in carico della persona

## Sez. II - DESCRIZIONE E CARATTERISTICHE DELL'INTERVENTO - QUADRO ECONOMICO DEI LAVORI

A) LAVORI	152.435,00
A.1) Importo dei lavori	
A.2) Oneri sicurezza non soggetti a ribasso	
B) SOMME a DISPOSIZIONE	47.565,00
B.1) Imprevisti	
B.2) Acquisto terreni - importo rendicontabile laddove necessario per l'attuazione dell'investimento nella misura massima del 10%	
B.3) Attrezzature, arredi, forniture	
B.4) Indagini	
B.5) Progettazione, D.L., collaudo, verifiche	
B.5.a) Progettazione	
B.5.b) Supporto al Rup	
B.5.c) Verifica del progetto (art. 26, d.lgs. 50/2016)	
B.5.d) Collaudo (tecnico-amministrativo, statico, tecnico funzionale degli impianti)	
B.5.e) Coordinatore della sicurezza in fase di esecuzione e Direzione Lavori	
B.5.f) Contributo previdenziale (4%) su spese tecniche	
B.6) Accantonamenti	
B.6.a) Art.113, d.lgs. 50/2016 (incentivo funzioni tecniche interne esclusa la quota del 20% per beni strumentali)	
B.6.b) Polizze rischi professionali personale interno per progettazione (art. 24, c. 4, d.lgs. 50/2016)	
B.6.c) Spese per commissioni giudicatrici (IVA inclusa)	
B.6.d) Spese per pubblicità e notifiche (ANAC)	
B.7) Allacci	
B.8) IVA	
B.8.a) IVA su lavori e imprevisti	
B.8.b) IVA su attrezzature, arredi, forniture	
B.8.c) IVA su indagini	
B.8.d) IVA su spese tecniche	
TOTALE GENERALE PROGETTO A+B (Inclusa IVA)	200.000,00

## Sez. III - DATI ECONOMICI, FINANZIARI - FONTI DI FINANZIAMENTO DEL PROGETTO

Il Soggetto richiedente con la presentazione della presente Scheda attesta la congruità degli importi allegando, almeno uno dei seguenti documenti:	Accetto
Un computo metrico estimativo, utilizzando voci e importi del prezzario regionale	No
Stime per analogia con precedenti lavorazioni similari	No
Preventivi di imprese fornitrici/eseccutrici	No
Stima parametrica di spesa per voci omogenee	No
Allegare almeno un documento*	
Si riportano di seguito, a titolo esemplificativo, i valori parametrici di costo medi per NUOVA COSTRUZIONE/AMPLIAMENTO – omnicomprendivi di spese tecniche, spese generali, IVA, ad esclusione di attrezzature ed arredi i cui costi sono stimati in un importo pari al 15% del costo parametrico. Tali valori sono stati impiegati per la preelutazione economica dei diversi interventi in sede di stesura del Piano Nazionale di Ripresa e Resilienza. (Deliberazione 9 marzo 2018, n. 4/2018/G della Corte dei Conti – Sezione Centrale di Controllo sulla Gestione delle Amministrazioni dello Stato su "L'attuazione del Programma Straordinario per la ristrutturazione edilizia e l'ammodernamento tecnologico del patrimonio sanitario"; Intesa 23 marzo 2005 della Conferenza Permanente per i rapporti tra lo Stato le Regioni e le Province Autonome di Trento e Bolzano - Rep. Atti n. 2271). La stima comprende i costi per la realizzazione del fabbricato, ma non include i costi per l'ammodernamento tecnologico (arredi e tecnologie), che sono stati stimati in un importo pari al 15% del costo di realizzazione dell'intervento.	
Si riporta di seguito, a titolo esemplificativo, il valore parametrico di costo medio per RICOSTRUZIONE – omnicomprendivi di spese tecniche, spese generali, IVA, ad esclusione di attrezzature ed arredi i cui costi sono stimati in un importo pari al 15% del costo parametrico. Tali valori sono stati impiegati per la preelutazione economica dei diversi interventi in sede di stesura del Piano Nazionale di Ripresa e Resilienza. (Deliberazione 9 marzo 2018, n. 4/2018/G della Corte dei Conti – Sezione Centrale di Controllo sulla Gestione delle Amministrazioni dello Stato su "L'attuazione del Programma Straordinario per la ristrutturazione edilizia e l'ammodernamento tecnologico del patrimonio sanitario"; Intesa 23 marzo 2005 della Conferenza Permanente per i rapporti tra lo Stato le Regioni e le Province Autonome di Trento e Bolzano - Rep. Atti n. 2271). La stima comprende i costi per la realizzazione del fabbricato, ma non include i costi per l'ammodernamento tecnologico (arredi e tecnologie), che sono stati stimati in un importo pari al 15% del costo di realizzazione dell'intervento.	





# PNRR – MISSIONE 6 SALUTE

M6.C1 – 1.1 Case della comunità e presa in carico della persona

<p>Si riporta di seguito, a titolo esemplificativo, il valore parametrico di costo medio per ABBATTIMENTO/DEMOLIZIONE onnicomprensivo impiegato per la prevalutazione economica dei diversi interventi in sede di stesura del Piano Nazionale di Ripresa e Resilienza</p>	
<p>Si riportano di seguito, a titolo esemplificativo, i valori parametrici di costo medi per RISTRUTTURAZIONE PESANTE – onnicomprensivi di spese tecniche, spese generali, IVA, ad esclusione di attrezzature ed arredi i cui costi sono stimati in un importo pari al 15% del costo parametrico. Tali valori sono stati impiegati per la prevalutazione economica dei diversi interventi in sede di stesura del Piano Nazionale di Ripresa e Resilienza. (Deliberazione 9 marzo 2018, n. 4/2018/G della Corte dei Conti – Sezione Centrale di Controllo sulla Gestione delle Amministrazioni dello Stato su “L’attuazione del Programma Straordinario per la ristrutturazione edilizia e l’ammodernamento tecnologico del patrimonio sanitario”; Intesa 23 marzo 2005 della Conferenza Permanente per i rapporti tra lo Stato le Regioni e le Province Autonome di Trento e Bolzano - Rep. Atti n. 2271). La stima comprende i costi per la realizzazione del fabbricato, ma non include i costi per l’ammodernamento tecnologico (arredi e tecnologie), che sono stati stimati in un importo pari al 15% del costo di realizzazione dell’intervento.</p>	
<p>Si riportano di seguito, a titolo esemplificativo, i valori parametrici di costo medi per RISTRUTTURAZIONE MEDIA – onnicomprensivi di spese tecniche, spese generali, IVA, ad esclusione di attrezzature ed arredi i cui costi sono stimati in un importo pari al 15% del costo parametrico. Tali valori sono stati impiegati per la prevalutazione economica dei diversi interventi in sede di stesura del Piano Nazionale di Ripresa e Resilienza. (Deliberazione 9 marzo 2018, n. 4/2018/G della Corte dei Conti – Sezione Centrale di Controllo sulla Gestione delle Amministrazioni dello Stato su “L’attuazione del Programma Straordinario per la ristrutturazione edilizia e l’ammodernamento tecnologico del patrimonio sanitario”; Intesa 23 marzo 2005 della Conferenza Permanente per i rapporti tra lo Stato le Regioni e le Province Autonome di Trento e Bolzano - Rep. Atti n. 2271). La stima comprende i costi per la realizzazione del fabbricato, ma non include i costi per l’ammodernamento tecnologico (arredi e tecnologie), che sono stati stimati in un importo pari al 15% del costo di realizzazione dell’intervento.</p>	
<p>Si riportano di seguito, a titolo esemplificativo, i valori parametrici di costo medi per RISTRUTTURAZIONE LEGGERA – onnicomprensivi di spese tecniche, spese generali, IVA, ad esclusione di attrezzature ed arredi i cui costi sono stimati in un importo pari al 15% del costo parametrico. Tali valori sono stati impiegati per la prevalutazione economica dei diversi interventi in sede di stesura del Piano Nazionale di Ripresa e Resilienza. (Deliberazione 9 marzo 2018, n. 4/2018/G della Corte dei Conti – Sezione Centrale di Controllo sulla Gestione delle Amministrazioni dello Stato su “L’attuazione del Programma Straordinario per la ristrutturazione edilizia e l’ammodernamento tecnologico del patrimonio sanitario”; Intesa 23 marzo 2005 della Conferenza Permanente per i rapporti tra lo Stato le Regioni e le Province Autonome di Trento e Bolzano - Rep. Atti n. 2271). La stima comprende i costi per la realizzazione del fabbricato, ma non include i costi per l’ammodernamento tecnologico (arredi e tecnologie), che sono stati stimati in un importo pari al 15% del costo di realizzazione dell’intervento.</p>	
<p>IMPORTO COMPLESSIVO INVESTIMENTO - (Nota: l'importo sarà automaticamente visualizzato in base a quanto imputato nel QUADRO ECONOMICO DEI LAVORI)</p>	200.000,00
<p>FINANZIAMENTO PNRR</p>	200.000,00
<p>Ulteriori fonti di finanziamento?</p>	No
<p>Il Soggetto richiedente dichiara sotto la propria responsabilità che, ai sensi dell’art. 9 del Regolamento (EU) 241/2021, in conformità con quanto indicato dalla circolare del MEF n.33 del 31.12.2021, recante chiarimenti in merito a “Addizionalità, finanziamento complementare e obbligo di assenza del c.d. doppio finanziamento”, il sostegno fornito nell’ambito del dispositivo per la ripresa e la resilienza (RRF) in aggiunta al sostegno fornito nell’ambito di altri programmi e strumenti dell’Unione non copre lo stesso costo.</p>	
<p>Indicare le fonti e i rispettivi importi delle eventuali fonti di finanziamento ulteriori rispetto al budget assegnato a valere sul PNRR/FC (indicare la fonte e l’importo in euro separati da #):</p>	

## Sez. III - DATI ECONOMICI, FINANZIARI - CRONOPROGRAMMA FINANZIARIO

L'intervento è in corso?	no
Spesa prevista nell'anno 2020	
Spesa prevista nell'anno 2021	
Spesa prevista nell'anno 2022	6.382,21
Spesa prevista nell'anno 2023	70.000,00
Spesa prevista nell'anno 2024	70.000,00
Spesa prevista nell'anno 2025	53.617,79
Spesa prevista nell'anno 2026	

## Sez. IV - DATI E CARATTERISTICHE DELL'IMMOBILE - DATI DIMENSIONALI E PATRIMONIALI

Superficie lorda a disposizione (mq) (riferita all'area di intervento e comprensiva di opere edili interne: tramezzi, scale, ascensori, cavedi, pareti perimetrali esterne, locali ad uso tecnico e centrali impiantistiche)	
Anno ultima ristrutturazione leggera	
Anno ultima ristrutturazione pesante	
Numero di piani a disposizione	





# PNRR – MISSIONE 6 SALUTE

M6.C1 – 1.1 Case della comunità e presa in carico della persona

Accesso all'area di intervento	In condivisione con altre strutture sanitarie
Note	
Utilizzo Immobile	Parziale
Indicazione dei piani a disposizione (riferiti all'area d'intervento, specificare fuori terra ed entro terra, compresi di eventuali piani tecnici)	
Valore patrimoniale (in €)	

**RUP**

**Validatore**



# PNRR – MISSIONE 6 SALUTE

M6.C1 – 1.1 Case della comunità e presa in carico della persona

## SCHEDA IMMOBILE 7

M6.C1 - 1.1 Case della comunità e presa in carico della persona

### Sez. I - IDENTIFICAZIONE DELL'INTERVENTO

Titolo intervento*	Casa della Comunità di Todì
CUP / codice progetto*	F43D22000350006
Data apertura CUP*	22/02/2022
Importo complessivo intervento - (Nota: l'importo sarà automaticamente visualizzato in base a quanto imputato nel QUADRO ECONOMICO DEI LAVORI)	404.573,00
Immobile oggetto di intervento (indicare ASL e indirizzo del presidio)	USL UMBRIA1 Todì via G. Matteotti
Descrizione sintetica del Progetto*	Adeguamento impiantistico della Casa della Comunità di Todì
Modalità attuative*	Appalto per l'affidamento dei servizi di progettazione, Appalto per l'affidamento della verifica ex art. 26 D.Lgs 50/16, Appalto lavori su Progetto Esecutivo, Contratto forniture, Procedura negoziata
Dichiaro che l'immobile oggetto dell'intervento è di proprietà dell'amministrazione o di altro ente pubblico	Accetto
Altro/Eventuali note	

### Sez. IV - DATI E CARATTERISTICHE DELL'IMMOBILE - DATI GENERALI

Proprietà dell'edificio*	Proprietà dell'ente sanitario
Denominazione	Casa della Comunità di Todì
Via	G. Matteotti
Civico	10
Cap	06059
Provincia	PERUGIA
Comune	TODI
Destinazione urbanistica	Zona urbana in espansione
Nota destinazione urbanistica	
Destinazione d'uso della struttura	Servizi territoriali
Nota destinazione d'uso della struttura	
Titolo di disponibilità giuridica immobile: (qualora non disponibile, indicare il timing necessario a perfezionarlo)	proprietà
Zona Climatica	Zona climatica - E
Zona sismica	Zona sismica - 2
Edificio a disposizione	Porzioni di edificio
Nota edificio a disposizione	
Anno di costruzione	1910
Superficie lorda totale dell'intero immobile: (comprensiva di opere edili interne: tramezzi, scale, ascensori, cavedi, pareti perimetrali esterne, locali ad uso tecnico e centrali impiantistiche)	
N° di piani totali dell'immobile: (numero di piani fuori terra, compresi eventuali piani tecnici)	3
Accessibilità alla rete del trasporto pubblico	Si
Disponibilità di parcheggi	Esterni
Tipologia prevalente dell'immobile (indicare la tipologia che maggiormente caratterizza l'immobile nel suo complesso. È possibile selezionare più opzioni)	Altro
Nota proprietà dell'edificio	
Attuale stato dell'edificio	Edificio in uso
Presenza di Vincoli Beni Culturali	Si
Indicare se esiste una dichiarazione di interesse culturale da parte della competente Soprintendenza	



# PNRR – MISSIONE 6 SALUTE

M6.C1 – 1.1 Case della comunità e presa in carico della persona

## Sez. II - DESCRIZIONE E CARATTERISTICHE DELL'INTERVENTO - TIPOLOGIA DI INTERVENTO

Nuova costruzione/ampliamento*	No
Sup. int. (mq)	
Abbattimento e ricostruzione*	No
Sup. int. (mq)	
Ristrutturazione*	Si
Ristrutturazione pesante*	No
Ristrutturazione media*	Si
Ristrutturazione leggera*	
Sup. int. (mq)	1290

## Sez. II - DESCRIZIONE E CARATTERISTICHE DELL'INTERVENTO - DICHIARAZIONE DI COERENZA DELL'INTERVENTO CON GLI OBIETTIVI GENERALI DEL PNRR

<p>Il Soggetto richiedente dichiara sotto la propria responsabilità: di garantire che, ai sensi dell'art. 9 del Regolamento (EU) 241/2021, in conformità con quanto indicato dalla circolare del MEF n.33 del 31.12.2021, recante chiarimenti in merito a "Addizionalità, finanziamento complementare e obbligo di assenza del c.d. doppio finanziamento", in caso di progetti di investimento sostenuti da altri programmi e strumenti dell'Unione, il sostegno fornito nell'ambito del dispositivo per la ripresa e la resilienza (RRF) non copre lo stesso costo; che la realizzazione delle attività progettuali prevede di non arrecare un danno significativo agli obiettivi ambientali, ai sensi dell'articolo 17 del Regolamento (UE) 2020/852; che la realizzazione delle attività progettuali è coerente con i principi e gli obblighi specifici del PNRR relativamente al principio del "Do No Significant Harm" (DNSH) e, ove applicabili, ai principi del Tagging clima e digitale, della parità di genere (Gender Equality), della protezione e valorizzazione dei giovani e del superamento dei divari territoriali; che l'attuazione del progetto prevede il rispetto delle norme comunitarie e nazionali applicabili, ivi incluse quelle in materia di trasparenza, uguaglianza di genere e pari opportunità e tutela dei diversamente abili; che l'attuazione del progetto prevede il rispetto della normativa europea e nazionale applicabile, con particolare riferimento ai principi di parità di trattamento, non discriminazione, trasparenza, proporzionalità e pubblicità; che adotterà misure adeguate volte a rispettare il principio di sana gestione finanziaria secondo quanto disciplinato nel Regolamento finanziario (UE, Euratom) 2018/1046 e nell'art. 22 del Regolamento (UE) 2021/241, in particolare in materia di prevenzione dei conflitti di interessi, delle frodi, della corruzione e di recupero e restituzione dei fondi che sono stati indebitamente assegnati; di disporre delle competenze, risorse e qualifiche professionali, sia tecniche che amministrative, necessarie per portare a termine il progetto e assicurare il raggiungimento di eventuali milestone e target associati; di aver considerato e valutato tutte le condizioni che possono incidere sull'ottenimento e utilizzo del finanziamento a valere sulle risorse dell'Investimento M6.C1 – 1.1 CASE DELLA COMUNITÀ E PRESA IN CARICO DELLA PERSONA e di averne tenuto conto ai fini dell'elaborazione della proposta progettuale; di essere a conoscenza che l'Amministrazione centrale responsabile di intervento si riserva il diritto di procedere d'ufficio a verifiche, anche a campione, in ordine alla veridicità delle dichiarazioni rilasciate in sede di domanda di finanziamento e/o, comunque, nel corso della procedura, ai sensi e per gli effetti della normativa vigente.</p>	Accetto
---	---------



# PNRR – MISSIONE 6 SALUTE

M6.C1 – 1.1 Case della comunità e presa in carico della persona

## Sez. II - DESCRIZIONE E CARATTERISTICHE DELL'INTERVENTO - DICHIARAZIONE DI COERENZA DELL'INTERVENTO CON GLI OBIETTIVI SPECIFICI DELLA MISSIONE DELL'INTERVENTO

Il Soggetto richiedente dichiara sotto la propria responsabilità: Che l'intervento prevede la realizzazione di una Casa della Comunità, luogo che consente di potenziare e riorganizzare i servizi offerti sul territorio migliorandone la qualità, diventando lo strumento attraverso cui coordinare tutti i servizi offerti, in particolare ai malati cronici, in coerenza con quanto definito dal Piano Nazionale di Ripresa e Resilienza per la componente M6.C1 – 1.1 Case della comunità e presa in carico della persona.	Accetto
Che l'intervento rientra nell'intervention field 025ter "Costruzione di nuovi edifici efficienti sotto il profilo energetico" (Allegato VI del Regolamento (Ue) 2021/241 del Parlamento Europeo e del Consiglio del 12.02.2021)	
Che l'intervento rientra nell'intervention field 025ter "Costruzione di nuovi edifici efficienti sotto il profilo energetico" (Allegato VI del Regolamento (Ue) 2021/241 del Parlamento Europeo e del Consiglio del 12.02.2021)	
Che l'intervento rientra nell'intervention field 026 "Rinnovo di infrastrutture pubbliche sul piano dell'efficienza energetica e misure relative all'efficienza energetica per tali infrastrutture, progetti dimostrativi e misure di sostegno" (Allegato VI del Regolamento (Ue) 2021/241 del Parlamento Europeo e del Consiglio del 12.02.2021).	Accetto

## Sez. II - DESCRIZIONE E CARATTERISTICHE DELL'INTERVENTO - INQUADRAMENTO PROGRAMMATICO

L'Intervento è coerente con i Documenti di Programmazione e/o gli strumenti di pianificazione territoriale e settoriale (ad es. urbanistica, paesaggistica, infrastrutture)?	Si
Specificare in quali documenti è stato inserito	DGR n. 793 del 01/08/2022 avente per oggetto "Piano sanitario regionale 2022-2026". Determina Dirigenziale Regionale n. 10819 del 21/10/2022
Chiarire come e in quali tempi si intenda implementare l'inserimento nei documenti di programmazione [Riportare nel cronoprogramma l'attività relativa e indicare la data limite entro la quale deve essere completata]	
È necessario modificare e/o integrare i Documenti di Programmazione e/o strumenti di pianificazione territoriale?	No
Indicare quali ed in quali tempi si intenda eseguire l'integrazione [Riportare nel cronoprogramma l'attività relativa e indicare la data limite entro la quale deve essere completata]	

## Sez. II - DESCRIZIONE E CARATTERISTICHE DELL'INTERVENTO - ASPETTI GIURIDICO/AMMINISTRATIVI RELATIVI ALLA APPALTABILITA' DELL'INTERVENTO

L'Intervento ha ad oggetto beni già nella disponibilità del Soggetto Richiedente?	Si
Indicare come si intenda acquisire la disponibilità del bene [contestualmente indicare la data limite per l'acquisizione del bene nel cronoprogramma]	
L'Intervento ha ad oggetto beni nella proprietà del Soggetto Richiedente?	Si
Indicare	
Indicare la destinazione d'uso dell'edificio/fabbricato/impianto/... è coerente con l'Intervento che si intende realizzare?	Si
Specificare come si intenda rendere coerente la destinazione d'uso ed in quali tempi [indicare nel cronoprogramma]	
È necessario avvalersi dello strumento dell'esproprio sul sito oggetto dell'Intervento?	No
Descrivere nel dettaglio la sussistenza di un nesso diretto tra l'acquisto del terreno e gli obiettivi dell'operazione e le procedure amministrative e la tempistica di esproprio prevista [Riportare nel cronoprogramma l'attività relativa e indicare la data limite entro la quale deve essere completata]	
Esistono ricorsi giudiziari o pendenze sul sito / immobile oggetto dell'Intervento?	No
Indicare quali e motivare con quali strumenti si intenda superare tale aspetto critico	
Il sito / immobile sono integralmente accessibili per i sopralluoghi in fase di gara e/o per le fasi di esecuzione?	Si
Descrivere le motivazioni e la tempistica previste per la risoluzione della problematica: (es. sequestro autorità giudiziaria, curatori fallimentari, occupazione abusiva, ordinanze di sgombero pericolo di crollo, ecc...)	
Si rilevano potenziali/attuali interferenze con altri interventi e/o soggetti istituzionali per la successiva fase di cantiere?	No
Descrivere se e quali interferenze si rilevano e in che modo tale aspetto non incida sull'attuazione dell'intervento	
L'intervento prevede di eseguire i lavori in fabbricati che durante gli stessi rimangono anche parzialmente in funzione?	Si
Descrivere le eventuali misure adottate per la gestione delle interferenze (sedi provvisorie, L'intervento verrà eseguito per fasi. Qualora necessario, sarà effettuato il	



# PNRR – MISSIONE 6 SALUTE

M6.C1 – 1.1 Case della comunità e presa in carico della persona

trasferimenti, ecc.) in che modo tale aspetto non incida sull'attuazione dell'intervento	trasferimento temporaneo di alcuni servizi presso altre sedi territoriali dell'azienda sanitaria, al fine di consentire l'esecuzione dei lavori.
Si dispone di una perizia giurata di parte redatta da un valutatore qualificato secondo le disposizioni europee e nazionali vigenti che attestino il valore di mercato?	No

## Sez. II - DESCRIZIONE E CARATTERISTICHE DELL'INTERVENTO - PROCEDURE IN MATERIA AMBIENTALE, ARCHEOLOGICA, ETC

L'Intervento richiede l'attivazione della procedura di VIA (Valutazione di Impatto Ambientale) o di PUA (Provvedimento Unico Ambientale)	No
Fornire maggiori informazioni sullo stato della procedura [riportare nel cronoprogramma le tempistiche]	
L'Intervento richiede l'attivazione della procedura di VINCA (Valutazione di Incidenza Ecologica) in relazione ai Siti Natura 2000?	No
Fornire maggiori informazioni sullo stato della procedura [riportare nel cronoprogramma le relative tempistiche]	
L'Intervento richiede la verifica preventiva dell'interesse archeologico ai sensi dell'art.25 del D.Lgs. 50/2016?	No
Fornire maggiori informazioni sullo stato della procedura [riportare nel cronoprogramma le relative tempistiche]*	

## Sez. II - DESCRIZIONE E CARATTERISTICHE DELL'INTERVENTO - ELEMENTI PROGETTUALI E STATO DI ATTUAZIONE ATTUALE/PREVISTO

Nessun livello di progettazione	No
Documento di indirizzo alla progettazione (In caso di disponibilità, allegare alla presente scheda il documento relativo)	Si
Approvato / validato	Si
Estremi atto di approvazione	Delibera del Direttore Generale n. 473 del 21/04/2022
Documento di Fattibilità Alternative Progettuali (In caso di disponibilità, allegare alla presente scheda il documento relativo)	
Approvato/ validato	
Estremi atto di approvazione	
Progetto di fattibilità tecnico economica (o P. Preliminare) inclusa esecuzione prime indagini, rilievi, caratterizzazioni (In caso di disponibilità, allegare alla presente scheda il documento relativo)	
Approvato/ validato	
Estremi atto di approvazione	
Progetto definitivo (In caso di disponibilità, allegare alla presente scheda il documento relativo)	
Approvato/ validato	
Estremi atto di approvazione	
Progetto esecutivo (In caso di disponibilità, allegare alla presente scheda il documento relativo)	Progettazione acquisita
Approvato/ validato	no
Estremi atto di approvazione*	
Documento allegato	
Si rende necessario eseguire o aggiornare le indagini?	No
Indicare quali indagini (a titolo non esaustivo: rilievo topografico, rilievo sottoservizi e/o recupero elaborati forniti da enti gestori, indagini geologiche, indagini per la caratterizzazione strutturale dei materiali, indagini per il rilievo della presenza di amianto, indagini ambientali terre e rocce da scavo, indagini archeologiche, indagini valutazione rischio bellico) e stima dell'importo [riportare nel cronoprogramma le relative tempistiche]	
L'esito delle indagini da eseguire può compromettere il cronoprogramma di progetto?	No
Riportare quali azioni si metteranno in atto per rispettare i Target di progetto [riportare nel cronoprogramma le relative tempistiche]	
Sono stati acquisiti eventuali e ulteriori pareri e le autorizzazioni necessari?	E' stata indetta la Conferenza dei Servizi decisoria
Indicare quali pareri*	Tutti quelli ricevuti in conferenza dei Servizi decisoria
Specificare quali autorizzazioni l'intervento richiede [riportare nel cronoprogramma le relative tempistiche]	Conferenza dei Servizi decisoria
Si richiederà la Conferenza dei Servizi decisoria? (in caso affermativo riportare nel cronoprogramma le relative tempistiche)	si
L'area interessata dall'intervento è sottoposta a vincoli? (es. paesaggistici, urbanistici, ambientali)?	Si
Indicare il tipo di vincolo	Architettonico/monumentale,Paesaggistico
In caso di presenza di vincoli, qualificare quali siano ostativi per la realizzazione delle opere e come si preveda di superarli	nessuno



PNRR – MISSIONE 6 SALUTE

M6.C1 – 1.1 Case della comunità e presa in carico della persona

### Gantt interattivo

Cronoprogramma

	2022	2023	2024	2025	2026
Completamento delle attività di individ...					
Approvazione C.I.S.					
Assegnazione dei codici CUP ai progetti					
DIP – predisposizione e approvazione S.A.					
INDAGINI – Affidamento					
INDAGINI – Esecuzione					
VERIFICA (ex art.26) – Affidamento					
VERIFICA (ex art.26) – Esecuzione					
PFTE – Affidamento					
PFTE – Progettazione					
PFTE – Validazione e Approvazione					
Approvazione dei progetti idonei per indizione della gara					
Progetto Definitivo – Affidamento					
Progetto Definitivo – Progettazione					
Progetto Definitivo – Verifica					
Conferenza dei servizi decisoria					
Progetto Definitivo – Validazione e approvazione					
Appalto Integrato –Affidamento PD e/o PE e LAVORI					
Appalto Integrato – Stipula contratto					
Progetto Esecutivo – Affidamento					
Progetto Esecutivo – Progettazione					
Progetto Esecutivo – Verifica					
Progetto Esecutivo – Validazione e approvazione					
Assegnazione dei codici CIG					
Lavori – Affidamento fino ad aggiudicazione non efficace					
DL, collaudo–affidamento fino ad aggiudicazione non efficace					
Stipula dei contratti per la realizzazione					
Lavori – Consegna aree e Lavori					
Esecuzione Lavori					
Ultimazione dei lavori					



# PNRR – MISSIONE 6 SALUTE

M6.C1 – 1.1 Case della comunità e presa in carico della persona

## Sez. II - DESCRIZIONE E CARATTERISTICHE DELL'INTERVENTO - QUADRO ECONOMICO DEI LAVORI

A) LAVORI	308.275,00
A.1) Importo dei lavori	
A.2) Oneri sicurezza non soggetti a ribasso	
B) SOMME a DISPOSIZIONE	96.298,00
B.1) Imprevisti	
B.2) Acquisto terreni - importo rendicontabile laddove necessario per l'attuazione dell'investimento nella misura massima del 10%	
B.3) Attrezzature, arredi, forniture	
B.4) Indagini	
B.5) Progettazione, D.L., collaudo, verifiche	
B.5.a) Progettazione	
B.5.b) Supporto al Rup	
B.5.c) Verifica del progetto (art. 26, d.lgs. 50/2016)	
B.5.d) Collaudo (tecnico-amministrativo, statico, tecnico funzionale degli impianti)	
B.5.e) Coordinatore della sicurezza in fase di esecuzione e Direzione Lavori	
B.5.f) Contributo previdenziale (4%) su spese tecniche	
B.6) Accantonamenti	
B.6.a) Art.113, d.lgs. 50/2016 (incentivo funzioni tecniche interne esclusa la quota del 20% per beni strumentali)	
B.6.b) Polizze rischi professionali personale interno per progettazione (art. 24, c. 4, d.lgs. 50/2016)	
B.6.c) Spese per commissioni giudicatrici (IVA inclusa)	
B.6.d) Spese per pubblicità e notifiche (ANAC)	
B.7) Allacci	
B.8) IVA	
B.8.a) IVA su lavori e imprevisti	
B.8.b) IVA su attrezzature, arredi, forniture	
B.8.c) IVA su indagini	
B.8.d) IVA su spese tecniche	
TOTALE GENERALE PROGETTO A+B (Inclusa IVA)	404.573,00

## Sez. III - DATI ECONOMICI, FINANZIARI - FONTI DI FINANZIAMENTO DEL PROGETTO

Il Soggetto richiedente con la presentazione della presente Scheda attesta la congruità degli importi allegando, almeno uno dei seguenti documenti:	Accetto
Un computo metrico estimativo, utilizzando voci e importi del prezzario regionale	No
Stime per analogia con precedenti lavorazioni similari	No
Preventivi di imprese fornitrici/eseccutrici	No
Stima parametrica di spesa per voci omogenee	No
Allegare almeno un documento*	
Si riportano di seguito, a titolo esemplificativo, i valori parametrici di costo medi per NUOVA COSTRUZIONE/AMPLIAMENTO – omnicomprendivi di spese tecniche, spese generali, IVA, ad esclusione di attrezzature ed arredi i cui costi sono stimati in un importo pari al 15% del costo parametrico. Tali valori sono stati impiegati per la preelutazione economica dei diversi interventi in sede di stesura del Piano Nazionale di Ripresa e Resilienza. (Deliberazione 9 marzo 2018, n. 4/2018/G della Corte dei Conti – Sezione Centrale di Controllo sulla Gestione delle Amministrazioni dello Stato su "L'attuazione del Programma Straordinario per la ristrutturazione edilizia e l'ammodernamento tecnologico del patrimonio sanitario"; Intesa 23 marzo 2005 della Conferenza Permanente per i rapporti tra lo Stato le Regioni e le Province Autonome di Trento e Bolzano - Rep. Atti n. 2271). La stima comprende i costi per la realizzazione del fabbricato, ma non include i costi per l'ammodernamento tecnologico (arredi e tecnologie), che sono stati stimati in un importo pari al 15% del costo di realizzazione dell'intervento.	
Si riporta di seguito, a titolo esemplificativo, il valore parametrico di costo medio per RICOSTRUZIONE – omnicomprendivi di spese tecniche, spese generali, IVA, ad esclusione di attrezzature ed arredi i cui costi sono stimati in un importo pari al 15% del costo parametrico. Tali valori sono stati impiegati per la preelutazione economica dei diversi interventi in sede di stesura del Piano Nazionale di Ripresa e Resilienza. (Deliberazione 9 marzo 2018, n. 4/2018/G della Corte dei Conti – Sezione Centrale di Controllo sulla Gestione delle Amministrazioni dello Stato su "L'attuazione del Programma Straordinario per la ristrutturazione edilizia e l'ammodernamento tecnologico del patrimonio sanitario"; Intesa 23 marzo 2005 della Conferenza Permanente per i rapporti tra lo Stato le Regioni e le Province Autonome di Trento e Bolzano - Rep. Atti n. 2271). La stima comprende i costi per la realizzazione del fabbricato, ma non include i costi per l'ammodernamento tecnologico (arredi e tecnologie), che sono stati stimati in un importo pari al 15% del costo di realizzazione dell'intervento.	





# PNRR – MISSIONE 6 SALUTE

M6.C1 – 1.1 Case della comunità e presa in carico della persona

<p>Si riporta di seguito, a titolo esemplificativo, il valore parametrico di costo medio per ABBATTIMENTO/DEMOLIZIONE onnicomprensivo impiegato per la prevalutazione economica dei diversi interventi in sede di stesura del Piano Nazionale di Ripresa e Resilienza</p>	
<p>Si riportano di seguito, a titolo esemplificativo, i valori parametrici di costo medi per RISTRUTTURAZIONE PESANTE – onnicomprensivi di spese tecniche, spese generali, IVA, ad esclusione di attrezzature ed arredi i cui costi sono stimati in un importo pari al 15% del costo parametrico. Tali valori sono stati impiegati per la prevalutazione economica dei diversi interventi in sede di stesura del Piano Nazionale di Ripresa e Resilienza. (Deliberazione 9 marzo 2018, n. 4/2018/G della Corte dei Conti – Sezione Centrale di Controllo sulla Gestione delle Amministrazioni dello Stato su “L’attuazione del Programma Straordinario per la ristrutturazione edilizia e l’ammodernamento tecnologico del patrimonio sanitario”; Intesa 23 marzo 2005 della Conferenza Permanente per i rapporti tra lo Stato le Regioni e le Province Autonome di Trento e Bolzano - Rep. Atti n. 2271). La stima comprende i costi per la realizzazione del fabbricato, ma non include i costi per l’ammodernamento tecnologico (arredi e tecnologie), che sono stati stimati in un importo pari al 15% del costo di realizzazione dell’intervento.</p>	
<p>Si riportano di seguito, a titolo esemplificativo, i valori parametrici di costo medi per RISTRUTTURAZIONE MEDIA – onnicomprensivi di spese tecniche, spese generali, IVA, ad esclusione di attrezzature ed arredi i cui costi sono stimati in un importo pari al 15% del costo parametrico. Tali valori sono stati impiegati per la prevalutazione economica dei diversi interventi in sede di stesura del Piano Nazionale di Ripresa e Resilienza. (Deliberazione 9 marzo 2018, n. 4/2018/G della Corte dei Conti – Sezione Centrale di Controllo sulla Gestione delle Amministrazioni dello Stato su “L’attuazione del Programma Straordinario per la ristrutturazione edilizia e l’ammodernamento tecnologico del patrimonio sanitario”; Intesa 23 marzo 2005 della Conferenza Permanente per i rapporti tra lo Stato le Regioni e le Province Autonome di Trento e Bolzano - Rep. Atti n. 2271). La stima comprende i costi per la realizzazione del fabbricato, ma non include i costi per l’ammodernamento tecnologico (arredi e tecnologie), che sono stati stimati in un importo pari al 15% del costo di realizzazione dell’intervento.</p>	
<p>Si riportano di seguito, a titolo esemplificativo, i valori parametrici di costo medi per RISTRUTTURAZIONE LEGGERA – onnicomprensivi di spese tecniche, spese generali, IVA, ad esclusione di attrezzature ed arredi i cui costi sono stimati in un importo pari al 15% del costo parametrico. Tali valori sono stati impiegati per la prevalutazione economica dei diversi interventi in sede di stesura del Piano Nazionale di Ripresa e Resilienza. (Deliberazione 9 marzo 2018, n. 4/2018/G della Corte dei Conti – Sezione Centrale di Controllo sulla Gestione delle Amministrazioni dello Stato su “L’attuazione del Programma Straordinario per la ristrutturazione edilizia e l’ammodernamento tecnologico del patrimonio sanitario”; Intesa 23 marzo 2005 della Conferenza Permanente per i rapporti tra lo Stato le Regioni e le Province Autonome di Trento e Bolzano - Rep. Atti n. 2271). La stima comprende i costi per la realizzazione del fabbricato, ma non include i costi per l’ammodernamento tecnologico (arredi e tecnologie), che sono stati stimati in un importo pari al 15% del costo di realizzazione dell’intervento.</p>	
<p>IMPORTO COMPLESSIVO INVESTIMENTO - (Nota: l'importo sarà automaticamente visualizzato in base a quanto imputato nel QUADRO ECONOMICO DEI LAVORI)</p>	404.573,00
<p>FINANZIAMENTO PNRR</p>	404.573,00
<p>Ulteriori fonti di finanziamento?</p>	No
<p>Il Soggetto richiedente dichiara sotto la propria responsabilità che, ai sensi dell’art. 9 del Regolamento (EU) 241/2021, in conformità con quanto indicato dalla circolare del MEF n.33 del 31.12.2021, recante chiarimenti in merito a “Addizionalità, finanziamento complementare e obbligo di assenza del c.d. doppio finanziamento”, il sostegno fornito nell’ambito del dispositivo per la ripresa e la resilienza (RRF) in aggiunta al sostegno fornito nell’ambito di altri programmi e strumenti dell’Unione non copre lo stesso costo.</p>	
<p>Indicare le fonti e i rispettivi importi delle eventuali fonti di finanziamento ulteriori rispetto al budget assegnato a valere sul PNRR/FC (indicare la fonte e l’importo in euro separati da #):</p>	

## Sez. III - DATI ECONOMICI, FINANZIARI - CRONOPROGRAMMA FINANZIARIO

L'intervento è in corso?	no
Spesa prevista nell'anno 2020	
Spesa prevista nell'anno 2021	
Spesa prevista nell'anno 2022	15.398,29
Spesa prevista nell'anno 2023	150.000,00
Spesa prevista nell'anno 2024	150.000,00
Spesa prevista nell'anno 2025	89.174,71
Spesa prevista nell'anno 2026	

## Sez. IV - DATI E CARATTERISTICHE DELL'IMMOBILE - DATI DIMENSIONALI E PATRIMONIALI

Superficie lorda a disposizione (mq) (riferita all'area di intervento e comprensiva di opere edili interne: tramezzi, scale, ascensori, cavedi, pareti perimetrali esterne, locali ad uso tecnico e centrali impiantistiche)	
Anno ultima ristrutturazione leggera	
Anno ultima ristrutturazione pesante	
Numero di piani a disposizione	



# PNRR – MISSIONE 6 SALUTE

M6.C1 – 1.1 Case della comunità e presa in carico della persona

Accesso all'area di intervento	In condivisione con altre strutture sanitarie
Note	
Utilizzo Immobile	Parziale
Indicazione dei piani a disposizione (riferiti all'area d'intervento, specificare fuori terra ed entro terra, compresi di eventuali piani tecnici)	
Valore patrimoniale (in €)	

**RUP**

**Validatore**



# PNRR – MISSIONE 6 SALUTE

M6.C1 – 1.1 Case della comunità e presa in carico della persona

## INFORMAZIONI GENERALI

M6.C1 – 1.1 Case della comunità e presa in carico della persona

La presente scheda è predisposta su indicazioni della Direzione Generale Unità di missione per l'attuazione degli interventi del PNRR del Ministero della Salute

### NUMERO IMMOBILI

Quanti immobili si desidera proporre?*	10
Quanti di nuova costruzione SOTTO IL PROFILO ENERGETICO	10

### Sez. I - IDENTIFICAZIONE DELLA REGIONE E DELL'ENTE

Regione	UMBRIA
Soggetto richiedente (l'Ente del sistema sanitari o regionale)	USL UMBRIA N. 2 - RUP: MORINA MARIA LUISA
Indirizzo (Civico, CAP, Località)*	Viale Donato Bramante,37, 05100, Terni
Telefono*	07442041
Fax*	0744303639
e-mail*	marialuisa.morina@uslumbria2.it
Responsabile dell'intervento (il Responsabile Unico del Procedimento)*	Maria Luisa Morina
Luogo*	Terni
data di compilazione*	08/02/2022



# PNRR – MISSIONE 6 SALUTE

M6.C1 – 1.1 Case della comunità e presa in carico della persona

## SCHEDA IMMOBILE 1

M6.C1 – 1.1 Case della comunità e presa in carico della persona

Sez. I - IDENTIFICAZIONE DELL'INTERVENTO	
Titolo intervento*	Fabro - casa della comunità, intervento di manutenzione straordinaria e rifunzionalizzazione
CUP / codice progetto*	F17H22001070001
Data apertura CUP*	17/02/2022
Importo complessivo intervento - (Nota: l'importo sarà automaticamente visualizzato in base a quanto imputato nel QUADRO ECONOMICO DEI LAVORI)*	676725
Immobile oggetto di intervento (indicare ASL e in indirizzo del presidio)*	Azienda USIL Umbria 2 via Gramsci
Descrizione sintetica del Progetto*	manutenzione straordinaria per completamento e rifunzionalizzazione
Modalità attuative*	Appalto per l'affidamento dei servizi di progettazione, Appalto lavori su Progetto Esecutivo
Dichiaro che l'immobile oggetto dell'intervento è di proprietà dell'amministrazione o di altro ente pubblico	Accetto
Altro/Eventuali note	

Sez. IV - DATI E CARATTERISTICHE DELL'IMMOBILE - DATI GENERALI	
Proprietà dell'edificio*	Proprietà dell'ente sanitario
Denominazione	Ristrutturazione ospedale Santo Spirito
Via	Gramsci
Civico	22
Cap	05015
Provincia	TERNI
Comune	FABRO
Destinazione urbanistica	Altro
Nota destinazione urbanistica	Da PRG comune di Fabro: zona F6, attrezzature per la salute
Destinazione d'uso della struttura	Altro
Nota destinazione d'uso della struttura	da categoria catastale B/2 ospedale
Titolo di disponibilità giuridica immobile: (qual ora non disponibile, indicare il timing necessario a perfezionarlo)	proprietà
Zona Climatica	Zona climatica - E
Zona sismica	Zona sismica - 3
Edificio a disposizione	Edificio intero autonomo
Nota edificio a disposizione	
Anno di costruzione	1960
Superficie lorda totale dell'intero immobile: (comprensiva di opere edili interne: tramezzi, scale, ascensori, cavedi, pareti perimetrali esterne, locali ad uso tecnico e centrali impiantistiche)	592
N° di piani totali dell'immobile: (numero di piani fuori terra, compresi eventuali piani tecnici)	2
Accessibilità alla rete del trasporto pubblico	Si
Disponibilità di parcheggi	Esterni
Tipologia prevalente dell'immobile (indicare la tipologia che maggiormente caratterizza l'immobile nel suo complesso. E' possibile selezionare più opzioni)	Mono/Polì blocco
Nota proprietà dell'edificio	
Attuale stato dell'edificio	Edificio in uso
Presenza di Vincoli Beni Culturali	No
Indicare se esiste una dichiarazione di interesse culturale da parte della competente Soprintendenza	



# PNRR – MISSIONE 6 SALUTE

M6.C1 – 1.1 Case della comunità e presa in carico della persona

## Sez. II - DESCRIZIONE E CARATTERISTICHE DELL'INTERVENTO - TIPOLOGIA DI INTERVENTO

Nuova costruzione/ampliamento*	No
Sup. int. (mq)	
Abbattimento e ricostruzione*	No
Sup. int. (mq)	
Ristrutturazione*	Si
Ristrutturazione pesante*	No
Ristrutturazione media*	Si
Ristrutturazione leggera*	
Sup. int. (mq)	425

## Sez. II - DESCRIZIONE E CARATTERISTICHE DELL'INTERVENTO - DICHIARAZIONE DI COERENZA DELL'INTERVENTO CON GLI OBIETTIVI GENERALI DEL PNRR

<p>Il Soggetto richiedente dichiara sotto la propria responsabilità: di garantire che, ai sensi dell'art. 9 del Regolamento (EU) 241/2021, in conformità con quanto indicato dalla circolare del MEF n.33 del 31.12.2021, recante chiarimenti in merito a "Addizionalità, finanziamento complementare e obbligo di assenza del c.d. doppio finanziamento", in caso di progetti di investimento sostenuti da altri programmi e strumenti dell'Unione, il sostegno fornito nell'ambito del dispositivo per la ripresa e la resilienza (RRF) non copre lo stesso costo; che la realizzazione delle attività progettuali prevede di non arrecare un danno significativo agli obiettivi ambientali, ai sensi dell'articolo 17 del Regolamento (UE) 2020/852; che la realizzazione delle attività progettuali è coerente con i principi e gli obblighi specifici del PNRR relativamente al principio del "Do No Significant Harm" (DNSH) e, ove applicabili, ai principi del Tagging clima e digitale, della parità di genere (Gender Equality), della protezione e valorizzazione dei giovani e del superamento dei vari territoriali; che l'attuazione del progetto prevede il rispetto delle norme comunitarie e nazionali applicabili, ivi incluse quelle in materia di trasparenza, uguaglianza di genere e pari opportunità e tutela dei diversamente abili; che l'attuazione del progetto prevede il rispetto della normativa europea e nazionale applicabile, con particolare riferimento ai principi di parità di trattamento, non discriminazione, trasparenza, proporzionalità e pubblicità; che adotta misure adeguate volte a rispettare il principio di sana gestione finanziaria secondo quanto disciplinato nel Regolamento finanziario (UE, Euratom) 2018/1046 e nell'art. 22 del Regolamento (UE) 2021/241, in particolare in materia di prevenzione dei conflitti di interessi, delle frodi, della corruzione e di recupero e restituzione dei fondi che sono stati indebitamente assegnati; di disporre delle competenze, risorse e qualifiche professionali, sia tecniche che amministrative, necessarie per portare a termine il progetto e assicurare il raggiungimento di eventuali milestone e target associati; di aver considerato e valutato tutte le condizioni che possono incidere sull'ottenimento e utilizzo del finanziamento a valere sulle risorse dell'Investimento M6.C1 – 1.1 CASE DELLA COMUNITÀ E PRESA IN CARICO DELLA PERSONA e di averne tenuto conto ai fini dell'elaborazione della proposta progettuale; di essere a conoscenza che l'Amministrazione centrale responsabile di intervento si riserva il diritto di procedere d'ufficio a verifiche, anche a campione, in ordine alla veridicità delle dichiarazioni rilasciate in sede di domanda di finanziamento e/o, comunque, nel corso della procedura, ai sensi e per gli effetti della normativa vigente.</p>	Accetto
---	---------



# PNRR – MISSIONE 6 SALUTE

M6.C1 – 1.1 Case della comunità e presa in carico della persona

## Sez. II - DESCRIZIONE E CARATTERISTICHE DELL'INTERVENTO - DICHIARAZIONE DI COERENZA DELL'INTERVENTO CON GLI OBIETTIVI SPECIFICI DELLA MISSIONE DELL'INTERVENTO

Il Soggetto richiedente dichiara sotto la propria responsabilità: Che l'intervento prevede la realizzazione di una Casa della Comunità, luogo che consente di potenziare e riorganizzare i servizi offerti sul territorio migliorandone la qualità, diventando lo strumento attraverso cui coordinare tutti i servizi offerti, in particolare ai malati cronici, in coerenza con quanto definito dal Piano Nazionale di Ripresa e Resilienza per la componente M6.C1 – 1.1 Case della comunità e presa in carico della persona.	Accetto
Che l'intervento rientra nell'intervention field 025ter "Costruzione di nuovi edifici efficienti sotto il profilo energetico" (Allegato VI del Regolamento (Ue) 2021/241 del Parlamento Europeo e del Consiglio del 12.02.2021)	
Che l'intervento rientra nell'intervention field 025ter "Costruzione di nuovi edifici efficienti sotto il profilo energetico" (Allegato VI del Regolamento (Ue) 2021/241 del Parlamento Europeo e del Consiglio del 12.02.2021)	
Che l'intervento rientra nell'intervention field 026 "Rinnovo di infrastrutture pubbliche sul piano dell'efficienza energetica e misure relative all'efficienza energetica per tali infrastrutture, progetti dimostrativi e misure di sostegno" (Allegato VI del Regolamento (Ue) 2021/241 del Parlamento Europeo e del Consiglio del 12.02.2021).	Accetto

## Sez. II - DESCRIZIONE E CARATTERISTICHE DELL'INTERVENTO - INQUADRAMENTO PROGRAMMATICO

L'intervento è coerente con i Documenti di Programmazione e/o gli strumenti di pianificazione territoriale e settoriale (ad es. urbanistica, paesaggistica, infrastrutture)?*	Si
Specificare in quali documenti è stato inserito	Piano triennale del Patrimonio e Elenco annuale lavori
Chiarire come e in quali tempi si intenda implementare l'inserimento nei documenti di programmazione [Riportare nel cronoprogramma l'attività relativa e indicare la data limite entro la quale deve essere completata]	
È necessario modificare e/o integrare i Documenti di Programmazione e/o strumenti di pianificazione territoriale?*	No
Indicare quali ed in quali tempi si intenda eseguire l'integrazione [Riportare nel cronoprogramma l'attività relativa e indicare la data limite entro la quale deve essere completata]	

## Sez. II - DESCRIZIONE E CARATTERISTICHE DELL'INTERVENTO - ASPETTI GIURIDICO/AMMINISTRATIVI RELATIVI ALLA APPALTABILITÀ DELL'INTERVENTO

L'intervento ha ad oggetto beni già nella disponibilità del Soggetto Richiedente?*	Si
Indicare come si intenda acquisire la disponibilità del bene [contestualmente indicare la data limite per l'acquisizione del bene nel cronoprogramma]	
L'intervento ha ad oggetto beni nella proprietà del Soggetto Richiedente?*	Si
Indicare	
La destinazione d'uso dell'edificio/fabbricato/impianto/... è coerente con l'intervento che si intende realizzare?*	Si
Specificare come si intenda rendere coerente la destinazione d'uso ed in quali tempi [indicare nel cronoprogramma]	
È necessario avvalersi dello strumento dell'esproprio sul sito oggetto dell'intervento?*	No
Descrivere nel dettaglio la sussistenza di un nesso diretto tra l'acquisto del terreno e gli obiettivi dell'operazione e le procedure amministrative e la tempistica di esproprio prevista [Riportare nel cronoprogramma l'attività relativa e indicare la data limite entro la quale deve essere completata]	
Esistono ricorsi giudiziari o pendenze sul sito / immobile oggetto dell'intervento?*	No
Indicare quali e motivare con quali strumenti si intenda superare tale aspetto critico	
Il sito / immobile sono integralmente accessibili per i sopralluoghi in fase di gara e/o per le fasi di esecuzione?*	Si
Descrivere le motivazioni e la tempistica previste per la risoluzione della problematica: (es. sequestro autorità giudiziaria, curatori fallimentari, occupazione abusiva, ordinanze di sgombero pericolo di crollo, ecc...)	
Si rilevano potenziali/attuali interferenze con altri interventi e/o soggetti istituzionali per la successiva fase di cantiere?*	No
Descrivere se e quali interferenze si rilevano e in che modo tale aspetto non incida sull'attuazione dell'intervento	
L'intervento prevede di eseguire i lavori in fabbricati che durante gli stessi rimangono anche parzialmente in funzione?*	No
Descrivere le eventuali misure adottate per la gestione delle interferenze (sedi provvisorie, trasferimenti, ecc.) in che modo tale aspetto non incida sull'attuazione dell'intervento	
Si dispone di una perizia giurata di parte redatta da un valutatore qualificato secondo le	No



# PNRR – MISSIONE 6 SALUTE

M6.C1 – 1.1 Case della comunità e presa in carico della persona

disposizioni europee e nazionali vigenti che attestano il valore di mercato?\*

## Sez. II - DESCRIZIONE E CARATTERISTICHE DELL'INTERVENTO - PROCEDURE IN MATERIA AMBIENTALE, ARCHEOLOGICA, ETC

L'intervento richiede l'attivazione della procedura di VIA (Valutazione di Impatto Ambientale) o di PUA (Provvedimento Unico Ambientale)?*	No
Fornire maggiori informazioni sullo stato della procedura [riportare nel cronoprogramma le tempistiche]*	
L'intervento richiede l'attivazione della procedura di VINCA (Valutazione di Incidenza Ecologica) in relazione ai Siti Natura 2000?*	No
Fornire maggiori informazioni sullo stato della procedura [riportare nel cronoprogramma le relative tempistiche]*	
L'intervento richiede la verifica preventiva dell'interesse archeologico ai sensi dell'art.25 del D.Lgs. 50/2016?*	No
Fornire maggiori informazioni sullo stato della procedura [riportare nel cronoprogramma le relative tempistiche]*	

## Sez. II - DESCRIZIONE E CARATTERISTICHE DELL'INTERVENTO - ELEMENTI PROGETTUALI E STATO DI ATTUAZIONE ATTUALE/PREVISTO

Nessun livello di progettazione	si
Documento di indirizzo alla progettazione (In caso di disponibilità, allegare alla presente scheda il documento relativo)	
Approvato / validato*	
Estremi atto di approvazione*	
Documento di Fattibilità Alternative Progettuali (In caso di disponibilità, allegare alla presente scheda il documento relativo)	
Approvato/ validato*	
Estremi atto di approvazione*	
Progetto di fattibilità tecnico economica (o P. P. preliminare) inclusa esecuzione prime indagini, rilievi, caratterizzazioni (In caso di disponibilità, allegare alla presente scheda il documento relativo)	
Approvato/ validato*	
Estremi atto di approvazione*	
Progetto definitivo (In caso di disponibilità, allegare alla presente scheda il documento relativo)	
Approvato/ validato*	
Estremi atto di approvazione*	
Progetto esecutivo (In caso di disponibilità, allegare alla presente scheda il documento relativo)	
Approvato/ validato*	
Estremi atto di approvazione*	
Documento allegato*	
Si rende necessario eseguire o aggiornare le indagini?*	No
Indicare quali indagini (a titolo non esaustivo: rilievo topografico, rilievo sottoservizi e/o recupero elaborati forniti da enti gestori, indagini geologiche, indagini per la caratterizzazione strutturale dei materiali, indagini per il rilievo della presenza di amianto, indagini ambientali terre e rocce da scavo, indagini archeologiche, indagini valutazione rischio bellico) e stima dell'importo [riportare nel cronoprogramma le relative tempistiche]*	
L'esito delle indagini da eseguire può compromettere il cronoprogramma di progetto?*	No
Riportare quali azioni si metteranno in atto per rispettare i Target di progetto [riportare nel cronoprogramma le relative tempistiche]*	
Sono stati acquisiti eventuali e ulteriori pareri e le autorizzazioni necessari?*	No
Indicare quali pareri*	
Specificare quali autorizzazioni l'intervento richiede [riportare nel cronoprogramma le relative tempistiche]*	Autorizzazione urbanistica
Si richiederà la Conferenza dei Servizi decisoria? ( in caso affermativo riportare nel cronoprogramma le relative tempistiche)*	No
L'area interessata dall'intervento è sottoposta a vincoli? (es. paesaggistici, urbanistici, ambientali)?*	No
Indicare il tipo di vincolo*	
In caso di presenza di vincoli, qualificare quali siano ostacoli per la realizzazione delle opere e come si preveda di superarli*	





# PNRR – MISSIONE 6 SALUTE

M6.C1 – 1.1 Case della comunità e presa in carico della persona

## Gantt Interattivo

Cronoprogramma

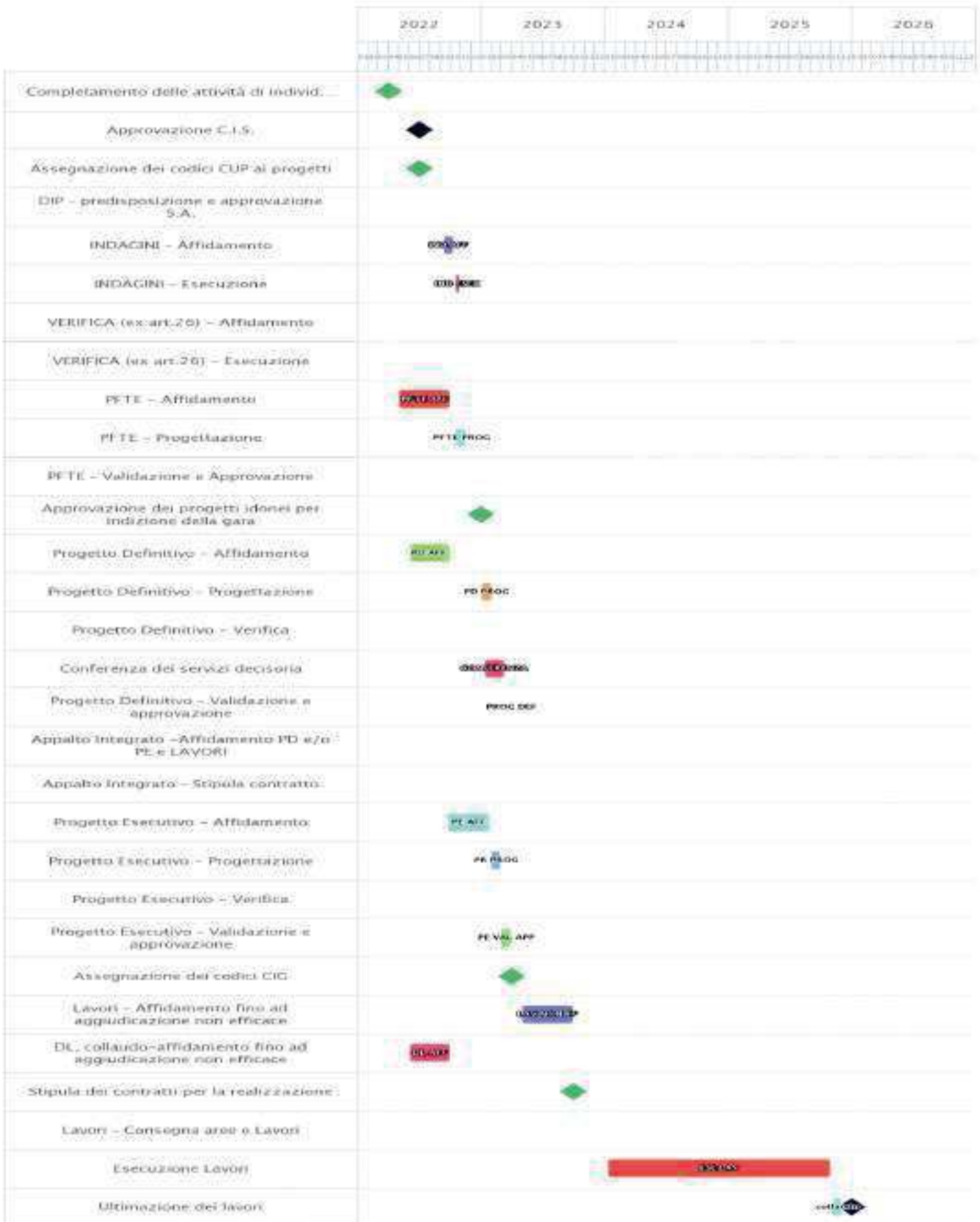



# PNRR – MISSIONE 6 SALUTE

M6.C1 – 1.1 Case della comunità e presa in carico della persona

## Sez. II - DESCRIZIONE E CARATTERISTICHE DELL'INTERVENTO - QUADRO ECONOMICO DEI LAVORI

A) LAVORI	473708
A.1) Importo dei lavori	473708
A.2) Oneri sicurezza non soggetti a ribasso	
B) SOMME a DISPOSIZIONE	203017
B.1) Imprevisti	203017
B.2) Acquisto terreni - importo rendicontabile in tutto o in parte dove necessario per l'attuazione dell'investimento nella misura massima del 10%	
B.3) Attrezzature, arredi, forniture	
B.4) Indagini	
B.5) Progettazione, D.L., collaudo, verifiche	
B.5.a) Progettazione	
B.5.b) Supporto al Rup	
B.5.c) Verifica del progetto (art. 26, d.lgs. 50/2016)	
B.5.d) Collaudo (tecnico-amministrativo, statico, tecnico funzionale degli impianti)	
B.5.e) Coordinatore della sicurezza in fase di esecuzione e Direzione Lavori	
B.5.f) Contributo previdenziale (4%) su spese tecniche	
B.6) Accantonamenti	
B.6.a) Art. 113, d.lgs. 50/2016 (incentivo funzioni tecniche interne esclusa la quota del 20% per beni strumentali)	
B.6.b) Polizze rischi professionali personale interno per progettazione (art. 24, c. 4, d.lgs. 50/2016)	
B.6.c) Spese per commissioni giudicatrici (IVA in clusa)	
B.6.d) Spese per pubblicità e notifiche (ANAC)	
B.7) Allacci	
B.8) IVA	
B.8.a) IVA su lavori e imprevisti	
B.8.b) IVA su attrezzature, arredi, forniture	
B.8.c) IVA su indagini	
B.8.d) IVA su spese tecniche	
TOTALE GENERALE PROGETTO A+B (Inclusa IVA)	676725

## Sez. III - DATI ECONOMICI, FINANZIARI - FONTI DI FINANZIAMENTO DEL PROGETTO

Il Soggetto richiedente con la presentazione della presente Scheda attesta la congruità degli importi allegando, almeno uno dei seguenti documenti:	Accetto
Un computo metrico estimativo, utilizzando voci e importi del prezzario regionale	no
Stime per analogia con precedenti lavorazioni similari	si
Preventivi di imprese fornitrici/esecutrici	no
Stima parametrica di spesa per voci omogenee	no
Allegare almeno un documento*	
Si riportano di seguito, a titolo esemplificativo, i valori parametrici di costo medi per NUOVA COSTRUZIONE/AMPLIAMENTO – onnicomprensivi di spese tecniche, spese generali, IVA, ad esclusione di attrezzature ed arredi i cui costi sono stimati in un importo pari al 15% del costo parametrico. Tali valori sono stati impiegati per la prevalutazione economica dei diversi interventi in sede di stesura del Piano Nazionale di Ripresa e Resilienza. (Deliberazione 9 marzo 2018, n. 4/2018/G della Corte dei Conti – Sezione Centrale di Controllo sulla Gestione delle Amministrazioni dello Stato su "L'attuazione del Programma Straordinario per la ristrutturazione edilizia e l'ammodernamento tecnologico del patrimonio sanitario"; Intesa 23 marzo 2005 della Conferenza Permanente per i rapporti tra lo Stato le Regioni e le Province Autonome di Trento e Bolzano - Rep. Atti n. 2271). La stima comprende i costi per la realizzazione del fabbricato, ma non include i costi per l'ammodernamento tecnologico (arredi e tecnologie), che sono stati stimati in un importo pari al 15% del costo di realizzazione dell'intervento.	1600 €/m2
Si riporta di seguito, a titolo esemplificativo, il valore parametrico di costo medio per RICOSTRUZIONE – onnicomprensivi di spese tecniche, spese generali, IVA, ad esclusione di attrezzature ed arredi i cui costi sono stimati in un importo pari al 15% del costo parametrico. Tali valori sono stati impiegati per la prevalutazione economica dei diversi interventi in sede di stesura del Piano Nazionale di Ripresa e Resilienza. (Deliberazione 9 marzo 2018, n. 4/2018/G della Corte dei Conti – Sezione Centrale di Controllo sulla Gestione delle Amministrazioni dello Stato su "L'attuazione del Programma Straordinario per la ristrutturazione edilizia e l'ammodernamento tecnologico del patrimonio sanitario"; Intesa 23 marzo 2005 della Conferenza Permanente per i rapporti tra lo Stato le Regioni e le Province Autonome di Trento e Bolzano - Rep. Atti n. 2271). La stima comprende i costi per la realizzazione del fabbricato, ma non include i costi per l'ammodernamento tecnologico (arredi e tecnologie), che sono stati stimati in un importo pari al 15% del costo di realizzazione dell'intervento.	1700 €/m2



# PNRR – MISSIONE 6 SALUTE

M6.C1 – 1.1 Case della comunità e presa in carico della persona

Si riporta di seguito, a titolo esemplificativo, il valore parametrico di costo medio per ABBATTIMENTO/DEMOLIZIONE omnicomprensivo impiegato per la prevalutazione economica dei diversi interventi in sede di stesura del Piano Nazionale di Ripresa e Resilienza	25 €/mc
Si riportano di seguito, a titolo esemplificativo, i valori parametrici di costo medi per RISTRUTTURAZIONE PESANTE – omnicomprensivi di spese tecniche, spese generali, IVA, ad esclusione di attrezzature ed arredi i cui costi sono stimati in un importo pari al 15% del costo parametrico. Tali valori sono stati impiegati per la prevalutazione economica dei diversi interventi in sede di stesura del Piano Nazionale di Ripresa e Resilienza. (Deliberazione 9 marzo 2018, n. 4/2018/G della Corte dei Conti – Sezione Centrale di Controllo sulla Gestione delle Amministrazioni dello Stato su "L'attuazione del Programma Straordinario per la ristrutturazione edilizia e l'ammodernamento tecnologico del patrimonio sanitario"; Intesa 23 marzo 2005 della Conferenza Permanente per i rapporti tra lo Stato le Regioni e le Province Autonome di Trento e Bolzano - Rep. Atti n. 2271). La stima comprende i costi per la realizzazione del fabbricato, ma non include i costi per l'ammodernamento tecnologico (arredi e tecnologie), che sono stati stimati in un importo pari al 15% del costo di realizzazione dell'intervento.	1300 €/m2
Si riportano di seguito, a titolo esemplificativo, i valori parametrici di costo medi per RISTRUTTURAZIONE MEDIA – omnicomprensivi di spese tecniche, spese generali, IVA, ad esclusione di attrezzature ed arredi i cui costi sono stimati in un importo pari al 15% del costo parametrico. Tali valori sono stati impiegati per la prevalutazione economica dei diversi interventi in sede di stesura del Piano Nazionale di Ripresa e Resilienza. (Deliberazione 9 marzo 2018, n. 4/2018/G della Corte dei Conti – Sezione Centrale di Controllo sulla Gestione delle Amministrazioni dello Stato su "L'attuazione del Programma Straordinario per la ristrutturazione edilizia e l'ammodernamento tecnologico del patrimonio sanitario"; Intesa 23 marzo 2005 della Conferenza Permanente per i rapporti tra lo Stato le Regioni e le Province Autonome di Trento e Bolzano - Rep. Atti n. 2271). La stima comprende i costi per la realizzazione del fabbricato, ma non include i costi per l'ammodernamento tecnologico (arredi e tecnologie), che sono stati stimati in un importo pari al 15% del costo di realizzazione dell'intervento.	1000 €/m2
Si riportano di seguito, a titolo esemplificativo, i valori parametrici di costo medi per RISTRUTTURAZIONE LEGGERA – omnicomprensivi di spese tecniche, spese generali, IVA, ad esclusione di attrezzature ed arredi i cui costi sono stimati in un importo pari al 15% del costo parametrico. Tali valori sono stati impiegati per la prevalutazione economica dei diversi interventi in sede di stesura del Piano Nazionale di Ripresa e Resilienza. (Deliberazione 9 marzo 2018, n. 4/2018/G della Corte dei Conti – Sezione Centrale di Controllo sulla Gestione delle Amministrazioni dello Stato su "L'attuazione del Programma Straordinario per la ristrutturazione edilizia e l'ammodernamento tecnologico del patrimonio sanitario"; Intesa 23 marzo 2005 della Conferenza Permanente per i rapporti tra lo Stato le Regioni e le Province Autonome di Trento e Bolzano - Rep. Atti n. 2271). La stima comprende i costi per la realizzazione del fabbricato, ma non include i costi per l'ammodernamento tecnologico (arredi e tecnologie), che sono stati stimati in un importo pari al 15% del costo di realizzazione dell'intervento.	600 €/m2
IMPORTO COMPLESSIVO INVESTIMENTO - (Nota: l'importo sarà automaticamente visualizzato in base a quanto imputato nel QUADRO ECONOMICO DEI LAVORI)	676725
FINANZIAMENTO PNRR	676725
Ulteriori fonti di finanziamento?	No
Il Soggetto richiedente dichiara sotto la propria responsabilità che, ai sensi dell'art. 9 del Regolamento (EU) 241/2021, in conformità con quanto indicato dalla circolare del MEF n.33 del 31.12.2021, recante chiarimenti in merito a "Ad dizionalità, finanziamento complementare e obbligo di assenza del c.d. doppio finanziamento", il sostegno fornito nell'ambito del dispositivo per la ripresa e la resilienza (RRF) in aggiunta al sostegno fornito nell'ambito di altri programmi e strumenti dell'Unione non copre lo stesso costo.	
Indicare le fonti e i rispettivi importi delle eventuali fonti di finanziamento ulteriori rispetto al budget assegnato a valere sul PNRR/FC (indicare la fonte e l'importo in euro separati da #):	



# PNRR – MISSIONE 6 SALUTE

M6.C1 – 1.1 Case della comunità e presa in carico della persona

## Sez. III - DATI ECONOMICI, FINANZIARI - CRONOPROGRAMMA FINANZIARIO

L'intervento è in corso?	No
Spesa prevista nell'anno 2020	
Spesa prevista nell'anno 2021	
Spesa prevista nell'anno 2022	200000
Spesa prevista nell'anno 2023	200000
Spesa prevista nell'anno 2024	276725
Spesa prevista nell'anno 2025	0
Spesa prevista nell'anno 2026	0

## Sez. IV - DATI E CARATTERISTICHE DELL'IMMOBILE - DATI DIMENSIONALI E PATRIMONIALI

Superficie lorda a disposizione (mq) (riferita all'area di intervento e comprensiva di opere edili interne: tramezzi, scale, ascensori, cavedi, pareti perimetrali esterne, locali ad uso tecnico e centrali impiantistiche)	425
Anno ultima ristrutturazione leggera	1964
Anno ultima ristrutturazione pesante	1980
Numero di piani a disposizione	2
Accesso all'area di intervento	Autonomo
Note	
Utilizzo Immobile	Parziale
Indicazione dei piani a disposizione (riferiti all'area d'intervento, specificare fuori terra ed entro terra, compresi di eventuali piani tecnici)	2
Valore patrimoniale (in €)	288126



# PNRR – MISSIONE 6 SALUTE

M6.C1 – 1.1 Case della comunità e presa in carico della persona

## SCHEDA IMMOBILE 2

M6.C1 – 1.1 Case della comunità e presa in carico della persona

Sez. I - IDENTIFICAZIONE DELL'INTERVENTO	
Titolo intervento*	Nocera Umbra-casa della comunità, intervento di manutenzione straordinaria della copertura e rifunzionalizzazione
CUP / codice progetto*	F47H22001190001
Data apertura CUP*	21/02/2022
Importo complessivo intervento - (Nota: l'importo sarà automaticamente visualizzato in base a quanto imputato nel QUADRO ECONOMICO DEI LAVORI)*	700000
Immobile oggetto di intervento (indicare ASL e in dirizzo del presidio)*	Azienda USL Umbria 2
Descrizione sintetica del Progetto*	manutenzione straordinaria della copertura e rifunzionalizzazione
Modalità attuative*	Appalto per l'affidamento dei servizi di progettazione, Appalto lavori su Progetto Esecutivo
Dichiaro che l'immobile oggetto dell'intervento è di proprietà dell'amministrazione o di altro ente pubblico	Accetto
Altro/Eventuali note	

Sez. IV - DATI E CARATTERISTICHE DELL'IMMOBILE - DATI GENERALI	
Proprietà dell'edificio*	Proprietà dell'ente sanitario
Denominazione	NOCERA UMBRA-CASA DELLA COMUNITÀ, INTERVENTO DI MANUTENZIONE STRAORDINARIA DELLA COPERTURA E RIFUNZIONALIZZAZIONE
Via	Martiri della libertà
Civico	snc
Cap	06025
Provincia	PERUGIA
Comune	NOCERA UMBRA
Destinazione urbanistica	Altro
Nota destinazione urbanistica	Spazio urbano - aree ed attrezzature di interesse generale o collettivo
Destinazione d'uso della struttura	Servizi territoriali
Nota destinazione d'uso della struttura	
Titolo di disponibilità giuridica immobile: (qual ora non disponibile, indicare il timing necessario a perfezionarlo)	proprietà
Zona Climatica	Zona climatica - E
Zona sismica	Zona sismica - 2
Edificio a disposizione	Edificio intero autonomo
Nota edificio a disposizione	
Anno di costruzione	
Superficie lorda totale dell'intero immobile: (comprensiva di opere edili interne: tramezzi, scale, ascensori, cavei, pareti perimetrali esterne, locali ad uso tecnico e centrali impiantistiche)	2440
N° di piani totali dell'immobile: (numero di piani fuori terra, compresi eventuali piani tecnici)	1
Accessibilità alla rete del trasporto pubblico	Si
Disponibilità di parcheggi	Esterni
Tipologia prevalente dell'immobile (indicare la tipologia che maggiormente caratterizza l'immobile nel suo complesso. E' possibile selezionare più opzioni)	Padiglioni
Nota proprietà dell'edificio	
Attuale stato dell'edificio	Edificio in uso
Presenza di Vincoli Beni Culturali	No
Indicare se esiste una dichiarazione di interesse culturale da parte della competente Soprintendenza	



# PNRR – MISSIONE 6 SALUTE

M6.C1 – 1.1 Case della comunità e presa in carico della persona

## Sez. II - DESCRIZIONE E CARATTERISTICHE DELL'INTERVENTO - TIPOLOGIA DI INTERVENTO

Nuova costruzione/ampliamento*	No
Sup. int. (mq)	
Abbattimento e ricostruzione*	No
Sup. int. (mq)	
Ristrutturazione*	Si
Ristrutturazione pesante*	No
Ristrutturazione media*	Si
Ristrutturazione leggera*	
Sup. int. (mq)	1050

## Sez. II - DESCRIZIONE E CARATTERISTICHE DELL'INTERVENTO - DICHIARAZIONE DI COERENZA DELL'INTERVENTO CON GLI OBIETTIVI GENERALI DEL PNRR

<p>Il Soggetto richiedente dichiara sotto la propria responsabilità: di garantire che, ai sensi dell'art. 9 del Regolamento (EU) 241/2021, in conformità con quanto indicato dalla circolare del MEF n.33 del 31.12.2021, recante chiarimenti in merito a "Addizionalità, finanziamento complementare e obbligo di assenza del c.d. doppio finanziamento", in caso di progetti di investimento sostenuti da altri programmi e strumenti dell'Unione, il sostegno fornito nell'ambito del dispositivo per la ripresa e la resilienza (RRF) non copre lo stesso costo; che la realizzazione delle attività progettuali prevede di non arrecare un danno significativo agli obiettivi ambientali, ai sensi dell'articolo 17 del Regolamento (UE) 2020/852; che la realizzazione delle attività progettuali è coerente con i principi e gli obblighi specifici del PNRR relativamente al principio del "Do No Significant Harm" (DNSH) e, ove applicabili, ai principi del Tagging clima e digitale, della parità di genere (Gender Equality), della protezione e valorizzazione dei giovani e del superamento dei vari territoriali; che l'attuazione del progetto prevede il rispetto delle norme comunitarie e nazionali applicabili, ivi incluse quelle in materia di trasparenza, uguaglianza di genere e pari opportunità e tutela dei diversamente abili; che l'attuazione del progetto prevede il rispetto della normativa europea e nazionale applicabile, con particolare riferimento ai principi di parità di trattamento, non discriminazione, trasparenza, proporzionalità e pubblicità; che adotta misure adeguate volte a rispettare il principio di sana gestione finanziaria secondo quanto disciplinato nel Regolamento finanziario (UE, Euratom) 2018/1046 e nell'art. 22 del Regolamento (UE) 2021/241, in particolare in materia di prevenzione dei conflitti di interessi, delle frodi, della corruzione e di recupero e restituzione dei fondi che sono stati indebitamente assegnati; di disporre delle competenze, risorse e qualifiche professionali, sia tecniche che amministrative, necessarie per portare a termine il progetto e assicurare il raggiungimento di eventuali milestone e target associati; di aver considerato e valutato tutte le condizioni che possono incidere sull'ottenimento e utilizzo del finanziamento a valere sulle risorse dell'investimento M6.C1 – 1.1 CASE DELLA COMUNITÀ E PRESA IN CARICO DELLA PERSONA e di averne tenuto conto ai fini dell'elaborazione della proposta progettuale; di essere a conoscenza che l'Amministrazione centrale responsabile di intervento si riserva il diritto di procedere d'ufficio a verifiche, anche a campione, in ordine alla veridicità delle dichiarazioni rilasciate in sede di domanda di finanziamento e/o, comunque, nel corso della procedura, ai sensi e per gli effetti della normativa vigente.</p>	Accetto
---	---------



# PNRR – MISSIONE 6 SALUTE

M6.C1 – 1.1 Case della comunità e presa in carico della persona

## Sez. II - DESCRIZIONE E CARATTERISTICHE DELL'INTERVENTO - DICHIARAZIONE DI COERENZA DELL'INTERVENTO CON GLI OBIETTIVI SPECIFICI DELLA MISSIONE DELL'INTERVENTO

Il Soggetto richiedente dichiara sotto la propria responsabilità: Che l'intervento prevede la realizzazione di una Casa della Comunità, luogo che consente di potenziare e riorganizzare i servizi offerti sul territorio migliorandone la qualità, diventando lo strumento attraverso cui coordinare tutti i servizi offerti, in particolare ai malati cronici, in coerenza con quanto definito dal Piano Nazionale di Ripresa e Resilienza per la componente M6.C1 – 1.1 Case della comunità e presa in carico della persona.	Accetto
Che l'intervento rientra nell'intervention field 025ter "Costruzione di nuovi edifici efficienti sotto il profilo energetico" (Allegato VI del Regolamento (Ue) 2021/241 del Parlamento Europeo e del Consiglio del 12.02.2021)	
Che l'intervento rientra nell'intervention field 025ter "Costruzione di nuovi edifici efficienti sotto il profilo energetico" (Allegato VI del Regolamento (Ue) 2021/241 del Parlamento Europeo e del Consiglio del 12.02.2021)	
Che l'intervento rientra nell'intervention field 026 "Rinnovo di infrastrutture pubbliche sul piano dell'efficienza energetica e misure relative all'efficienza energetica per tali infrastrutture, progetti dimostrativi e misure di sostegno" (Allegato VI del Regolamento (Ue) 2021/241 del Parlamento Europeo e del Consiglio del 12.02.2021).	Accetto

## Sez. II - DESCRIZIONE E CARATTERISTICHE DELL'INTERVENTO - INQUADRAMENTO PROGRAMMATICO

L'intervento è coerente con i Documenti di Programmazione e/o gli strumenti di pianificazione territoriale e settoriale (ad es. urbanistica, paesaggistica, infrastrutture)?*	Si
Specificare in quali documenti è stato inserito	Piano triennale del Patrimonio
Chiarire come e in quali tempi si intenda implementare l'inserimento nei documenti di programmazione [Riportare nel cronoprogramma l'attività relativa e indicare la data limite entro la quale deve essere completata]	
È necessario modificare e/o integrare i Documenti di Programmazione e/o strumenti di pianificazione territoriale?*	No
Indicare quali ed in quali tempi si intenda eseguire l'integrazione [Riportare nel cronoprogramma l'attività relativa e indicare la data limite entro la quale deve essere completata]	

## Sez. II - DESCRIZIONE E CARATTERISTICHE DELL'INTERVENTO - ASPETTI GIURIDICO/AMMINISTRATIVI RELATIVI ALLA APPALTABILITÀ DELL'INTERVENTO

L'intervento ha ad oggetto beni già nella disponibilità del Soggetto Richiedente?*	Si
Indicare come si intenda acquisire la disponibilità del bene [contestualmente indicare la data limite per l'acquisizione del bene nel cronoprogramma]	
L'intervento ha ad oggetto beni nella proprietà del Soggetto Richiedente?*	Si
Indicare	
La destinazione d'uso dell'edificio/fabbricato/impianto/... è coerente con l'intervento che si intende realizzare?*	Si
Specificare come si intenda rendere coerente la destinazione d'uso ed in quali tempi [indicare nel cronoprogramma]	
È necessario avvalersi dello strumento dell'esproprio sul sito oggetto dell'intervento?*	No
Descrivere nel dettaglio la sussistenza di un nesso diretto tra l'acquisto del terreno e gli obiettivi dell'operazione e le procedure amministrative e la tempistica di esproprio prevista [Riportare nel cronoprogramma l'attività relativa e indicare la data limite entro la quale deve essere completata]	
Esistono ricorsi giudiziari o pendenze sul sito / immobile oggetto dell'intervento?*	No
Indicare quali e motivare con quali strumenti si intenda superare tale aspetto critico	
Il sito / immobile sono integralmente accessibili per i sopralluoghi in fase di gara e/o per le fasi di esecuzione?*	Si
Descrivere le motivazioni e la tempistica previste per la risoluzione della problematica: (es. sequestro autorità giudiziaria, curatori fallimentari, occupazione abusiva, ordinanze di sgombero pericolo di crollo, ecc...)	
Si rilevano potenziali/attuali interferenze con altri interventi e/o soggetti istituzionali per la successiva fase di cantiere?*	No
Descrivere se e quali interferenze si rilevano e in che modo tale aspetto non incida sull'attuazione dell'intervento	
L'intervento prevede di eseguire i lavori in fabbricati che durante gli stessi rimangono anche parzialmente in funzione?*	No
Descrivere le eventuali misure adottate per la gestione delle interferenze (sedi provvisorie, trasferimenti, ecc.) in che modo tale aspetto non incida sull'attuazione dell'intervento	
Si dispone di una perizia giurata di parte redatta da un valutatore qualificato secondo le	No





# PNRR – MISSIONE 6 SALUTE

M6.C1 – 1.1 Case della comunità e presa in carico della persona

disposizioni europee e nazionali vigenti che attestano il valore di mercato?\*

## Sez. II - DESCRIZIONE E CARATTERISTICHE DELL'INTERVENTO - PROCEDURE IN MATERIA AMBIENTALE, ARCHEOLOGICA, ETC

L'intervento richiede l'attivazione della procedura di VIA (Valutazione di Impatto Ambientale) o di PUA (Provvedimento Unico Ambientale)?*	No
Fornire maggiori informazioni sullo stato della procedura [riportare nel cronoprogramma le tempistiche]*	
L'intervento richiede l'attivazione della procedura di VINCA (Valutazione di Incidenza Ecologica) in relazione ai Siti Natura 2000?*	No
Fornire maggiori informazioni sullo stato della procedura [riportare nel cronoprogramma le relative tempistiche]*	
L'intervento richiede la verifica preventiva dell'interesse archeologico ai sensi dell'art.25 del D.Lgs. 50/2016?*	No
Fornire maggiori informazioni sullo stato della procedura [riportare nel cronoprogramma le relative tempistiche]*	

## Sez. II - DESCRIZIONE E CARATTERISTICHE DELL'INTERVENTO - ELEMENTI PROGETTUALI E STATO DI ATTUAZIONE ATTUALE/PREVISTO

Nessun livello di progettazione	si
Documento di indirizzo alla progettazione (In caso di disponibilità, allegare alla presente scheda il documento relativo)	
Approvato / validato*	
Estremi atto di approvazione*	
Documento di Fattibilità Alternative Progettuali (In caso di disponibilità, allegare alla presente scheda il documento relativo)	
Approvato/ validato*	
Estremi atto di approvazione*	
Progetto di fattibilità tecnico economica (o P. P. preliminare) inclusa esecuzione prime indagini, rilievi, caratterizzazioni (In caso di disponibilità, allegare alla presente scheda il documento relativo)	
Approvato/ validato*	
Estremi atto di approvazione*	
Progetto definitivo (In caso di disponibilità, allegare alla presente scheda il documento relativo)	
Approvato/ validato*	
Estremi atto di approvazione*	
Progetto esecutivo (In caso di disponibilità, allegare alla presente scheda il documento relativo)	
Approvato/ validato*	
Estremi atto di approvazione*	
Documento allegato*	
Si rende necessario eseguire o aggiornare le indagini?*	No
Indicare quali indagini (a titolo non esaustivo: rilievo topografico, rilievo sottoservizi e/o recupero elaborati forniti da enti gestori, indagini geologiche, indagini per la caratterizzazione strutturale dei materiali, indagini per il rilievo della presenza di amianto, indagini ambientali terre e rocce da scavo, indagini archeologiche, indagini valutazione rischio bellico) e stima dell'importo [riportare nel cronoprogramma le relative tempistiche]*	
L'esito delle indagini da eseguire può compromettere il cronoprogramma di progetto?*	No
Riportare quali azioni si metteranno in atto per rispettare i Target di progetto [riportare nel cronoprogramma le relative tempistiche]*	
Sono stati acquisiti eventuali e ulteriori pareri e le autorizzazioni necessari?*	No
Indicare quali pareri*	
Specificare quali autorizzazioni l'intervento richiede [riportare nel cronoprogramma le relative tempistiche]*	CILA
Si richiederà la Conferenza dei Servizi decisoria? ( in caso affermativo riportare nel cronoprogramma le relative tempistiche)*	No
L'area interessata dall'intervento è sottoposta a vincoli? (es. paesaggistici, urbanistici, ambientali)?*	No
Indicare il tipo di vincolo*	
In caso di presenza di vincoli, qualificare quali siano ostacoli per la realizzazione delle opere e come si preveda di superarli*	



# PNRR – MISSIONE 6 SALUTE

M6.C1 – 1.1 Case della comunità e presa in carico della persona

## Gantt Interattivo

Cronoprogramma

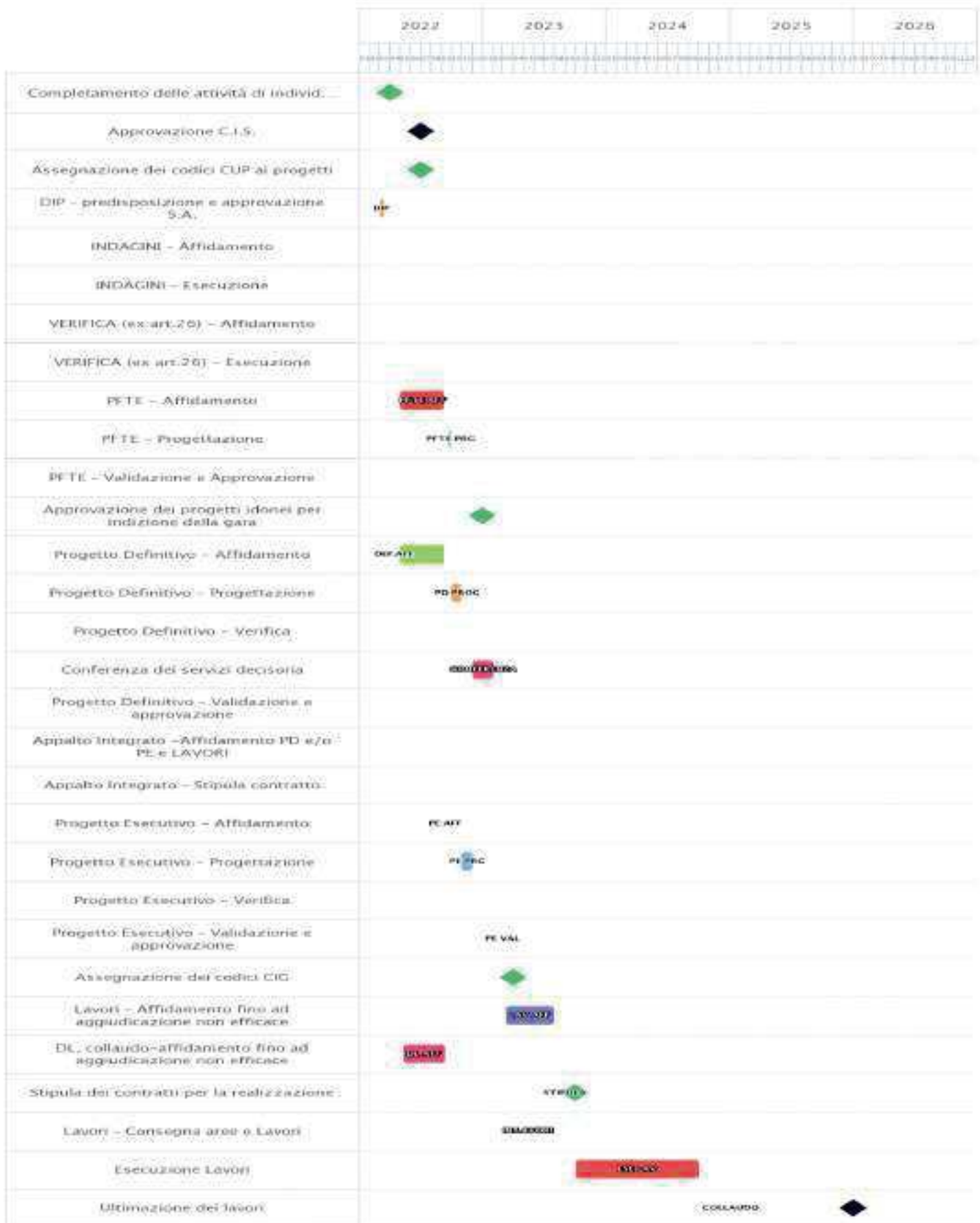



# PNRR – MISSIONE 6 SALUTE

M6.C1 – 1.1 Case della comunità e presa in carico della persona

## Sez. II - DESCRIZIONE E CARATTERISTICHE DELL'INTERVENTO - QUADRO ECONOMICO DEI LAVORI

A) LAVORI	490000
A.1) Importo dei lavori	490000
A.2) Oneri sicurezza non soggetti a ribasso	
B) SOMME a DISPOSIZIONE	210000
B.1) Imprevisti	210000
B.2) Acquisto terreni - importo rendicontabile la ddove necessario per l'attuazione dell'investimento nella misura massima del 10%	
B.3) Attrezzature, arredi, forniture	
B.4) Indagini	
B.5) Progettazione, D.L., collaudo, verifiche	0
B.5.a) Progettazione	
B.5.b) Supporto al Rup	
B.5.c) Verifica del progetto (art. 26, d.lgs. 50/2016)	
B.5.d) Collaudo (tecnico-amministrativo, statico, tecnico funzionale degli impianti)	
B.5.e) Coordinatore della sicurezza in fase di esecuzione e Direzione Lavori	
B.5.f) Contributo previdenziale (4%) su spese tecniche	
B.6) Accantonamenti	
B.6.a) Art. 113, d.lgs. 50/2016 (incentivo funzioni tecniche interne esclusa la quota del 20% per beni strumentali)	
B.6.b) Polizze rischi professionali personale interno per progettazione (art. 24, c. 4, d.lgs. 50/2016)	
B.6.c) Spese per commissioni giudicatrici (IVA in clusa)	
B.6.d) Spese per pubblicità e notifiche (ANAC)	
B.7) Allacci	
B.8) IVA	
B.8.a) IVA su lavori e imprevisti	
B.8.b) IVA su attrezzature, arredi, forniture	
B.8.c) IVA su indagini	
B.8.d) IVA su spese tecniche	
TOTALE GENERALE PROGETTO A+B (Inclusa IVA)	700000

## Sez. III - DATI ECONOMICI, FINANZIARI - FONTI DI FINANZIAMENTO DEL PROGETTO

Il Soggetto richiedente con la presentazione della presente Scheda attesta la congruità degli importi allegando, almeno uno dei seguenti documenti:	Accetto
Un computo metrico estimativo, utilizzando voci e importi del prezzario regionale	no
Stime per analogia con precedenti lavorazioni similari	si
Preventivi di imprese fornitrici/esecutrici	no
Stima parametrica di spesa per voci omogenee	no
Allegare almeno un documento*	
Si riportano di seguito, a titolo esemplificativo, i valori parametrici di costo medi per NUOVA COSTRUZIONE/AMPLIAMENTO – onnicomprensivi di spese tecniche, spese generali, IVA, ad esclusione di attrezzature ed arredi i cui costi sono stimati in un importo pari al 15% del costo parametrico. Tali valori sono stati impiegati per la prevalutazione economica dei diversi interventi in sede di stesura del Piano Nazionale di Ripresa e Resilienza. (Deliberazione 9 marzo 2018, n. 4/2018/G della Corte dei Conti – Sezione Centrale di Controllo sulla Gestione delle Amministrazioni dello Stato su "L'attuazione del Programma Straordinario per la ristrutturazione edilizia e l'ammodernamento tecnologico del patrimonio sanitario"; Intesa 23 marzo 2005 della Conferenza Permanente per i rapporti tra lo Stato le Regioni e le Province Autonome di Trento e Bolzano - Rep. Atti n. 2271). La stima comprende i costi per la realizzazione del fabbricato, ma non include i costi per l'ammodernamento tecnologico (arredi e tecnologie), che sono stati stimati in un importo pari al 15% del costo di realizzazione dell'intervento.	1600 €/m2
Si riporta di seguito, a titolo esemplificativo, il valore parametrico di costo medio per RICOSTRUZIONE – onnicomprensivi di spese tecniche, spese generali, IVA, ad esclusione di attrezzature ed arredi i cui costi sono stimati in un importo pari al 15% del costo parametrico. Tali valori sono stati impiegati per la prevalutazione economica dei diversi interventi in sede di stesura del Piano Nazionale di Ripresa e Resilienza. (Deliberazione 9 marzo 2018, n. 4/2018/G della Corte dei Conti – Sezione Centrale di Controllo sulla Gestione delle Amministrazioni dello Stato su "L'attuazione del Programma Straordinario per la ristrutturazione edilizia e l'ammodernamento tecnologico del patrimonio sanitario"; Intesa 23 marzo 2005 della Conferenza Permanente per i rapporti tra lo Stato le Regioni e le Province Autonome di Trento e Bolzano - Rep. Atti n. 2271). La stima comprende i costi per la realizzazione del fabbricato, ma non include i costi per l'ammodernamento tecnologico (arredi e tecnologie), che sono stati stimati in un importo pari al 15% del costo di realizzazione dell'intervento.	1700 €/m2



# PNRR – MISSIONE 6 SALUTE

M6.C1 – 1.1 Case della comunità e presa in carico della persona

Si riporta di seguito, a titolo esemplificativo, il valore parametrico di costo medio per ABBATTIMENTO/DEMOLIZIONE omnicomprensivo impiegato per la prevalutazione economica dei diversi interventi in sede di stesura del Piano Nazionale di Ripresa e Resilienza	25 €/mc
Si riportano di seguito, a titolo esemplificativo, i valori parametrici di costo medi per RISTRUTTURAZIONE PESANTE – omnicomprensivi di spese tecniche, spese generali, IVA, ad esclusione di attrezzature ed arredi i cui costi sono stimati in un importo pari al 15% del costo parametrico. Tali valori sono stati impiegati per la prevalutazione economica dei diversi interventi in sede di stesura del Piano Nazionale di Ripresa e Resilienza. (Deliberazione 9 marzo 2018, n. 4/2018/G della Corte dei Conti – Sezione Centrale di Controllo sulla Gestione delle Amministrazioni dello Stato su "L'attuazione del Programma Straordinario per la ristrutturazione edilizia e l'ammodernamento tecnologico del patrimonio sanitario"; Intesa 23 marzo 2005 della Conferenza Permanente per i rapporti tra lo Stato le Regioni e le Province Autonome di Trento e Bolzano - Rep. Atti n. 2271). La stima comprende i costi per la realizzazione del fabbricato, ma non include i costi per l'ammodernamento tecnologico (arredi e tecnologie), che sono stati stimati in un importo pari al 15% del costo di realizzazione dell'intervento.	1300 €/m2
Si riportano di seguito, a titolo esemplificativo, i valori parametrici di costo medi per RISTRUTTURAZIONE MEDIA – omnicomprensivi di spese tecniche, spese generali, IVA, ad esclusione di attrezzature ed arredi i cui costi sono stimati in un importo pari al 15% del costo parametrico. Tali valori sono stati impiegati per la prevalutazione economica dei diversi interventi in sede di stesura del Piano Nazionale di Ripresa e Resilienza. (Deliberazione 9 marzo 2018, n. 4/2018/G della Corte dei Conti – Sezione Centrale di Controllo sulla Gestione delle Amministrazioni dello Stato su "L'attuazione del Programma Straordinario per la ristrutturazione edilizia e l'ammodernamento tecnologico del patrimonio sanitario"; Intesa 23 marzo 2005 della Conferenza Permanente per i rapporti tra lo Stato le Regioni e le Province Autonome di Trento e Bolzano - Rep. Atti n. 2271). La stima comprende i costi per la realizzazione del fabbricato, ma non include i costi per l'ammodernamento tecnologico (arredi e tecnologie), che sono stati stimati in un importo pari al 15% del costo di realizzazione dell'intervento.	1000 €/m2
Si riportano di seguito, a titolo esemplificativo, i valori parametrici di costo medi per RISTRUTTURAZIONE LEGGERA – omnicomprensivi di spese tecniche, spese generali, IVA, ad esclusione di attrezzature ed arredi i cui costi sono stimati in un importo pari al 15% del costo parametrico. Tali valori sono stati impiegati per la prevalutazione economica dei diversi interventi in sede di stesura del Piano Nazionale di Ripresa e Resilienza. (Deliberazione 9 marzo 2018, n. 4/2018/G della Corte dei Conti – Sezione Centrale di Controllo sulla Gestione delle Amministrazioni dello Stato su "L'attuazione del Programma Straordinario per la ristrutturazione edilizia e l'ammodernamento tecnologico del patrimonio sanitario"; Intesa 23 marzo 2005 della Conferenza Permanente per i rapporti tra lo Stato le Regioni e le Province Autonome di Trento e Bolzano - Rep. Atti n. 2271). La stima comprende i costi per la realizzazione del fabbricato, ma non include i costi per l'ammodernamento tecnologico (arredi e tecnologie), che sono stati stimati in un importo pari al 15% del costo di realizzazione dell'intervento.	600 €/m2
IMPORTO COMPLESSIVO INVESTIMENTO - (Nota: l'importo sarà automaticamente visualizzato in base a quanto imputato nel QUADRO ECONOMICO DEI LAVORI)	700000
FINANZIAMENTO PNRR	700000
Ulteriori fonti di finanziamento?	No
Il Soggetto richiedente dichiara sotto la propria responsabilità che, ai sensi dell'art. 9 del Regolamento (EU) 241/2021, in conformità con quanto indicato dalla circolare del MEF n.33 del 31.12.2021, recante chiarimenti in merito a "Ad dizionalità, finanziamento complementare e obbligo di assenza del c.d. doppio finanziamento", il sostegno fornito nell'ambito del dispositivo per la ripresa e la resilienza (RRF) in aggiunta al sostegno fornito nell'ambito di altri programmi e strumenti dell'Unione non copre lo stesso costo.	
Indicare le fonti e i rispettivi importi delle eventuali fonti di finanziamento ulteriori rispetto al budget assegnato a valere sul PNRR/FC (indicare la fonte e l'importo in euro separati da #):	



# PNRR – MISSIONE 6 SALUTE

M6.C1 – 1.1 Case della comunità e presa in carico della persona

## Sez. III - DATI ECONOMICI, FINANZIARI - CRONOPROGRAMMA FINANZIARIO

L'intervento è in corso?	No
Spesa prevista nell'anno 2020	
Spesa prevista nell'anno 2021	
Spesa prevista nell'anno 2022	200000
Spesa prevista nell'anno 2023	250000
Spesa prevista nell'anno 2024	250000
Spesa prevista nell'anno 2025	0
Spesa prevista nell'anno 2026	0

## Sez. IV - DATI E CARATTERISTICHE DELL'IMMOBILE - DATI DIMENSIONALI E PATRIMONIALI

Superficie lorda a disposizione (mq) (riferita all'area di intervento e comprensiva di opere edili interne: tramezzi, scale, ascensori, cavedi, pareti perimetrali esterne, locali ad uso tecnico e centrali impiantistiche)	1050
Anno ultima ristrutturazione leggera	
Anno ultima ristrutturazione pesante	
Numero di piani a disposizione	1
Accesso all'area di intervento	Autonomo
Note	
Utilizzo Immobile	Parziale
Indicazione dei piani a disposizione (riferiti all'area d'intervento, specificare fuori terra ed entro terra, compresi di eventuali piani tecnici)	1
Valore patrimoniale (in €)	2621075



# PNRR – MISSIONE 6 SALUTE

M6.C1 – 1.1 Case della comunità e presa in carico della persona

## SCHEDA IMMOBILE 3

M6.C1 – 1.1 Case della comunità e presa in carico della persona

### Sez. I - IDENTIFICAZIONE DELL'INTERVENTO

Titolo intervento*	Spoletto -casa della comunità, intervento di manutenzione straordinaria e rifunzionalizzazione
CUP / codice progetto*	F37H22000820001
Data apertura CUP*	17/02/2022
Importo complessivo intervento - (Nota: l'importo sarà automaticamente visualizzato in base a quanto imputato nel QUADRO ECONOMICO DEI LAVORI)*	300000
Immobile oggetto di intervento (indicare ASL e in dirizzo del presidio)*	Usl Umbria 2
Descrizione sintetica del Progetto*	manutenzione straordinaria e rifunzionalizzazione
Modalità attuative*	Appalto integrato su Progetto di Fattibilità Tecnica ed Economica
Dichiaro che l'immobile oggetto dell'intervento è di proprietà dell'amministrazione o di altro ente pubblico	Accetto
Altro/Eventuali note	

### Sez. IV - DATI E CARATTERISTICHE DELL'IMMOBILE - DATI GENERALI

Proprietà dell'edificio*	Proprietà dell'ente sanitario
Denominazione	SPOLETO INTERVENTO DI MANUTENZIONE STRAORDINARIA E RIFUNZIONALIZZAZIONE
Via	Manna
Civico	snc
Cap	06049
Provincia	PERUGIA
Comune	SPOLETO
Destinazione urbanistica	Zona urbana consolidata
Nota destinazione urbanistica	
Destinazione d'uso della struttura	Servizi ospedalieri
Nota destinazione d'uso della struttura	
Titolo di disponibilità giuridica immobile: (qual ora non disponibile, indicare il timing necessario a perfezionarlo)	proprietà
Zona Climatica	Zona climatica - E
Zona sismica	Zona sismica - 1
Edificio a disposizione	Edificio intero autonomo
Nota edificio a disposizione	
Anno di costruzione	2001
Superficie lorda totale dell'intero immobile: (comprensiva di opere edili interne: tramezzi, scale, ascensori, cavei, pareti perimetrali esterne, locali ad uso tecnico e centrali impiantistiche)	1320
N° di piani totali dell'immobile: (numero di piani fuori terra, compresi eventuali piani tecnici)	3
Accessibilità alla rete del trasporto pubblico	Si
Disponibilità di parcheggi	Esterni
Tipologia prevalente dell'immobile (indicare la tipologia che maggiormente caratterizza l'immobile nel suo complesso. E' possibile selezionare più opzioni)	Mono/Poli blocco
Nota proprietà dell'edificio	
Attuale stato dell'edificio	Edificio in uso
Presenza di Vincoli Beni Culturali	No
Indicare se esiste una dichiarazione di interesse culturale da parte della competente Soprintendenza	



# PNRR – MISSIONE 6 SALUTE

M6.C1 – 1.1 Case della comunità e presa in carico della persona

## Sez. II - DESCRIZIONE E CARATTERISTICHE DELL'INTERVENTO - TIPOLOGIA DI INTERVENTO

Nuova costruzione/ampliamento*	No
Sup. int. (mq)	
Abbattimento e ricostruzione*	No
Sup. int. (mq)	
Ristrutturazione*	Si
Ristrutturazione pesante*	No
Ristrutturazione media*	No
Ristrutturazione leggera*	Si
Sup. int. (mq)	900

## Sez. II - DESCRIZIONE E CARATTERISTICHE DELL'INTERVENTO - DICHIARAZIONE DI COERENZA DELL'INTERVENTO CON GLI OBIETTIVI GENERALI DEL PNRR

<p>Il Soggetto richiedente dichiara sotto la propria responsabilità: di garantire che, ai sensi dell'art. 9 del Regolamento (EU) 241/2021, in conformità con quanto indicato dalla circolare del MEF n.33 del 31.12.2021, recante chiarimenti in merito a "Addizionalità, finanziamento complementare e obbligo di assenza del c.d. doppio finanziamento", in caso di progetti di investimento sostenuti da altri programmi e strumenti dell'Unione, il sostegno fornito nell'ambito del dispositivo per la ripresa e la resilienza (RRF) non copre lo stesso costo; che la realizzazione delle attività progettuali prevede di non arrecare un danno significativo agli obiettivi ambientali, ai sensi dell'articolo 17 del Regolamento (UE) 2020/852; che la realizzazione delle attività progettuali è coerente con i principi e gli obblighi specifici del PNRR relativamente al principio del "Do No Significant Harm" (DNSH) e, ove applicabili, ai principi del Tagging clima e digitale, della parità di genere (Gender Equality), della protezione e valorizzazione dei giovani e del superamento dei vari territoriali; che l'attuazione del progetto prevede il rispetto delle norme comunitarie e nazionali applicabili, ivi incluse quelle in materia di trasparenza, uguaglianza di genere e pari opportunità e tutela dei diversamente abili; che l'attuazione del progetto prevede il rispetto della normativa europea e nazionale applicabile, con particolare riferimento ai principi di parità di trattamento, non discriminazione, trasparenza, proporzionalità e pubblicità; che adotta misure adeguate volte a rispettare il principio di sana gestione finanziaria secondo quanto disciplinato nel Regolamento finanziario (UE, Euratom) 2018/1046 e nell'art. 22 del Regolamento (UE) 2021/241, in particolare in materia di prevenzione dei conflitti di interessi, delle frodi, della corruzione e di recupero e restituzione dei fondi che sono stati indebitamente assegnati; di disporre delle competenze, risorse e qualifiche professionali, sia tecniche che amministrative, necessarie per portare a termine il progetto e assicurare il raggiungimento di eventuali milestone e target associati; di aver considerato e valutato tutte le condizioni che possono incidere sull'ottenimento e utilizzo del finanziamento a valere sulle risorse dell'Investimento M6.C1 – 1.1 CASE DELLA COMUNITÀ E PRESA IN CARICO DELLA PERSONA e di averne tenuto conto ai fini dell'elaborazione della proposta progettuale; di essere a conoscenza che l'Amministrazione centrale responsabile di intervento si riserva il diritto di procedere d'ufficio a verifiche, anche a campione, in ordine alla veridicità delle dichiarazioni rilasciate in sede di domanda di finanziamento e/o, comunque, nel corso della procedura, ai sensi e per gli effetti della normativa vigente.</p>	Accetto
---	---------





# PNRR – MISSIONE 6 SALUTE

M6.C1 – 1.1 Case della comunità e presa in carico della persona

## Sez. II - DESCRIZIONE E CARATTERISTICHE DELL'INTERVENTO - DICHIARAZIONE DI COERENZA DELL'INTERVENTO CON GLI OBIETTIVI SPECIFICI DELLA MISSIONE DELL'INTERVENTO

Il Soggetto richiedente dichiara sotto la propria responsabilità: Che l'intervento prevede la realizzazione di una Casa della Comunità, luogo che consente di potenziare e riorganizzare i servizi offerti sul territorio migliorandone la qualità, diventando lo strumento attraverso cui coordinare tutti i servizi offerti, in particolare ai malati cronici, in coerenza con quanto definito dal Piano Nazionale di Ripresa e Resilienza per la componente M6.C1 – 1.1 Case della comunità e presa in carico della persona.	Accetto
Che l'intervento rientra nell'intervention field 025ter "Costruzione di nuovi edifici efficienti sotto il profilo energetico" (Allegato VI del Regolamento (Ue) 2021/241 del Parlamento Europeo e del Consiglio del 12.02.2021)	
Che l'intervento rientra nell'intervention field 025ter "Costruzione di nuovi edifici efficienti sotto il profilo energetico" (Allegato VI del Regolamento (Ue) 2021/241 del Parlamento Europeo e del Consiglio del 12.02.2021)	
Che l'intervento rientra nell'intervention field 026 "Rinnovo di infrastrutture pubbliche sul piano dell'efficienza energetica e misure relative all'efficienza energetica per tali infrastrutture, progetti dimostrativi e misure di sostegno" (Allegato VI del Regolamento (Ue) 2021/241 del Parlamento Europeo e del Consiglio del 12.02.2021).	Accetto

## Sez. II - DESCRIZIONE E CARATTERISTICHE DELL'INTERVENTO - INQUADRAMENTO PROGRAMMATICO

L'intervento è coerente con i Documenti di Programmazione e/o gli strumenti di pianificazione territoriale e settoriale (ad es. urbanistica, paesaggistica, infrastrutture)?*	Si
Specificare in quali documenti è stato inserito	Piano triennale
Chiarire come e in quali tempi si intenda implementare l'inserimento nei documenti di programmazione [Riportare nel cronoprogramma l'attività relativa e indicare la data limite entro la quale deve essere completata]	
È necessario modificare e/o integrare i Documenti di Programmazione e/o strumenti di pianificazione territoriale?*	No
Indicare quali ed in quali tempi si intenda eseguire l'integrazione [Riportare nel cronoprogramma l'attività relativa e indicare la data limite entro la quale deve essere completata]	

## Sez. II - DESCRIZIONE E CARATTERISTICHE DELL'INTERVENTO - ASPETTI GIURIDICO/AMMINISTRATIVI RELATIVI ALLA APPALTABILITÀ DELL'INTERVENTO

L'intervento ha ad oggetto beni già nella disponibilità del Soggetto Richiedente?*	Si
Indicare come si intenda acquisire la disponibilità del bene [contestualmente indicare la data limite per l'acquisizione del bene nel cronoprogramma]	
L'intervento ha ad oggetto beni nella proprietà del Soggetto Richiedente?*	Si
Indicare	
La destinazione d'uso dell'edificio/fabbricato/impianto/... è coerente con l'intervento che si intende realizzare?*	Si
Specificare come si intenda rendere coerente la destinazione d'uso ed in quali tempi [indicare nel cronoprogramma]	
È necessario avvalersi dello strumento dell'esproprio sul sito oggetto dell'intervento?*	No
Descrivere nel dettaglio la sussistenza di un nesso diretto tra l'acquisto del terreno e gli obiettivi dell'operazione e le procedure amministrative e la tempistica di esproprio prevista [Riportare nel cronoprogramma l'attività relativa e indicare la data limite entro la quale deve essere completata]	
Esistono ricorsi giudiziari o pendenze sul sito / immobile oggetto dell'intervento?*	No
Indicare quali e motivare con quali strumenti si intenda superare tale aspetto critico	
Il sito / immobile sono integralmente accessibili per i sopralluoghi in fase di gara e/o per le fasi di esecuzione?*	Si
Descrivere le motivazioni e la tempistica previste per la risoluzione della problematica: (es. sequestro autorità giudiziaria, curatori fallimentari, occupazione abusiva, ordinanze di sgombero pericolo di crollo, ecc...)	
Si rilevano potenziali/attuali interferenze con altri interventi e/o soggetti istituzionali per la successiva fase di cantiere?*	No
Descrivere se e quali interferenze si rilevano e in che modo tale aspetto non incida sull'attuazione dell'intervento	
L'intervento prevede di eseguire i lavori in fabbricati che durante gli stessi rimangono anche parzialmente in funzione?*	Si
Descrivere le eventuali misure adottate per la gestione delle interferenze (sedi provvisorie, trasferimenti, ecc.) in che modo tale aspetto non incida sull'attuazione dell'intervento	trasferimento temporaneo
Si dispone di una perizia giurata di parte redatta da un valutatore qualificato secondo le	No



# PNRR – MISSIONE 6 SALUTE

M6.C1 – 1.1 Case della comunità e presa in carico della persona

disposizioni europee e nazionali vigenti che attestano il valore di mercato?\*

## Sez. II - DESCRIZIONE E CARATTERISTICHE DELL'INTERVENTO - PROCEDURE IN MATERIA AMBIENTALE, ARCHEOLOGICA, ETC

L'intervento richiede l'attivazione della procedura di VIA (Valutazione di Impatto Ambientale) o di PUA (Provvedimento Unico Ambientale)?*	No
Fornire maggiori informazioni sullo stato della procedura [riportare nel cronoprogramma le tempistiche]*	
L'intervento richiede l'attivazione della procedura di VINCA (Valutazione di Incidenza Ecologica) in relazione ai Siti Natura 2000?*	No
Fornire maggiori informazioni sullo stato della procedura [riportare nel cronoprogramma le relative tempistiche]*	
L'intervento richiede la verifica preventiva dell'interesse archeologico ai sensi dell'art.25 del D.Lgs. 50/2016?*	No
Fornire maggiori informazioni sullo stato della procedura [riportare nel cronoprogramma le relative tempistiche]*	

## Sez. II - DESCRIZIONE E CARATTERISTICHE DELL'INTERVENTO - ELEMENTI PROGETTUALI E STATO DI ATTUAZIONE ATTUALE/PREVISTO

Nessun livello di progettazione	si
Documento di indirizzo alla progettazione (In caso di disponibilità, allegare alla presente scheda il documento relativo)	
Approvato / validato*	
Estremi atto di approvazione*	
Documento di Fattibilità Alternative Progettuali (In caso di disponibilità, allegare alla presente scheda il documento relativo)	
Approvato/ validato*	
Estremi atto di approvazione*	
Progetto di fattibilità tecnico economica (o P. P. preliminare) inclusa esecuzione prime indagini, rilievi, caratterizzazioni (In caso di disponibilità, allegare alla presente scheda il documento relativo)	
Approvato/ validato*	
Estremi atto di approvazione*	
Progetto definitivo (In caso di disponibilità, allegare alla presente scheda il documento relativo)	
Approvato/ validato*	
Estremi atto di approvazione*	
Progetto esecutivo (In caso di disponibilità, allegare alla presente scheda il documento relativo)	
Approvato/ validato*	
Estremi atto di approvazione*	
Documento allegato*	
Si rende necessario eseguire o aggiornare le indagini?*	No
Indicare quali indagini (a titolo non esaustivo: rilievo topografico, rilievo sottoservizi e/o recupero elaborati forniti da enti gestori, indagini geologiche, indagini per la caratterizzazione strutturale dei materiali, indagini per il rilievo della presenza di amianto, indagini ambientali terre e rocce da scavo, indagini archeologiche, indagini valutazione rischio bellico) e stima dell'importo [riportare nel cronoprogramma le relative tempistiche]*	
L'esito delle indagini da eseguire può compromettere il cronoprogramma di progetto?*	No
Riportare quali azioni si metteranno in atto per rispettare i Target di progetto [riportare nel cronoprogramma le relative tempistiche]*	
Sono stati acquisiti eventuali e ulteriori pareri e le autorizzazioni necessari?*	No
Indicare quali pareri*	
Specificare quali autorizzazioni l'intervento richiede [riportare nel cronoprogramma le relative tempistiche]*	non necessita di pareri
Si richiederà la Conferenza dei Servizi decisoria? ( in caso affermativo riportare nel cronoprogramma le relative tempistiche)*	No
L'area interessata dall'intervento è sottoposta a vincoli? (es. paesaggistici, urbanistici, ambientali)?*	No
Indicare il tipo di vincolo*	
In caso di presenza di vincoli, qualificare quali siano ostacoli per la realizzazione delle opere e come si preveda di superarli*	



# PNRR – MISSIONE 6 SALUTE

M6.C1 – 1.1 Case della comunità e presa in carico della persona

## Gantt Interattivo

Cronoprogramma

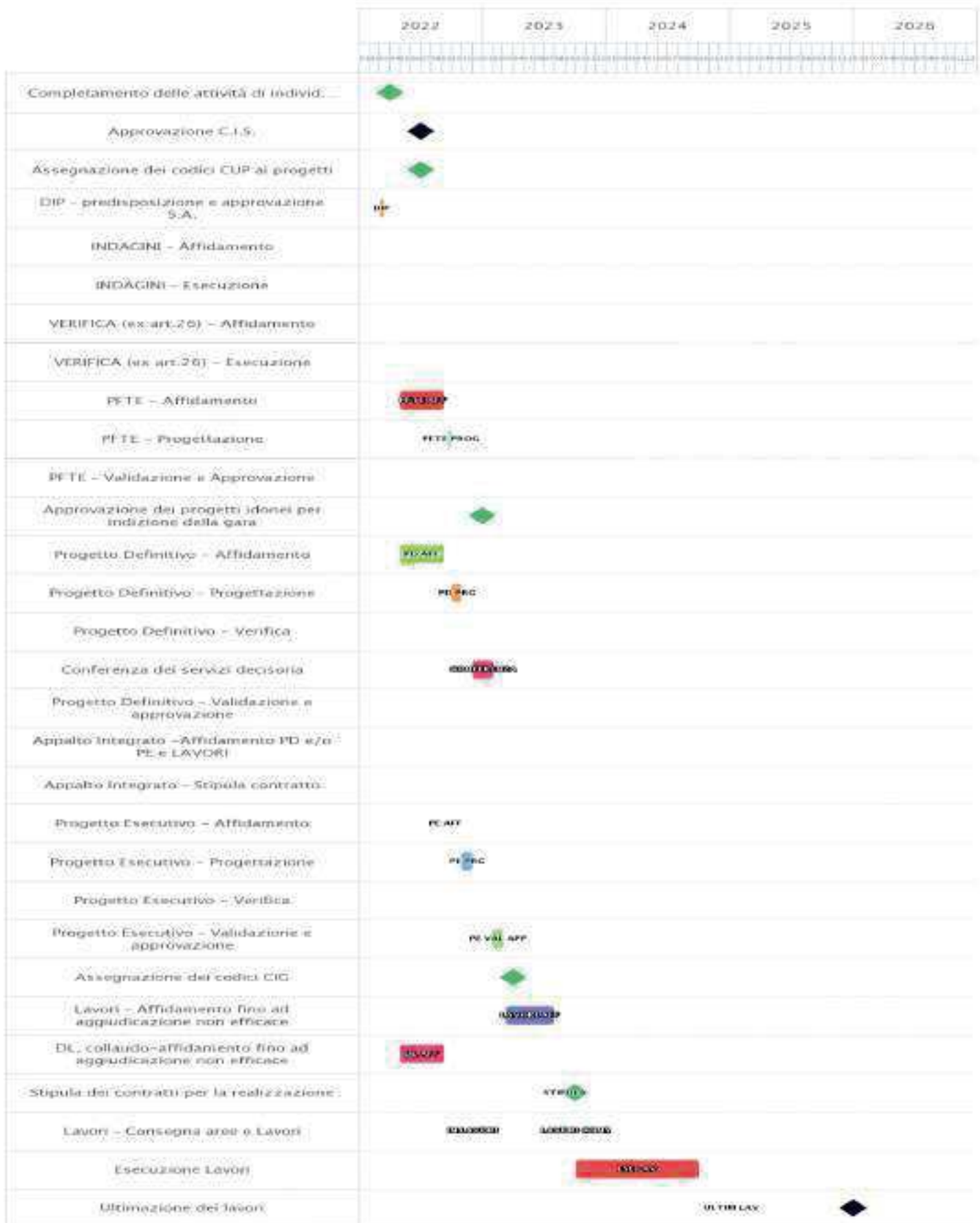



# PNRR – MISSIONE 6 SALUTE

M6.C1 – 1.1 Case della comunità e presa in carico della persona

## Sez. II - DESCRIZIONE E CARATTERISTICHE DELL'INTERVENTO - QUADRO ECONOMICO DEI LAVORI

A) LAVORI	200000
A.1) Importo dei lavori	200000
A.2) Oneri sicurezza non soggetti a ribasso	
B) SOMME a DISPOSIZIONE	100000
B.1) Imprevisti	100000
B.2) Acquisto terreni - importo rendicontabile in tutto o in parte dove necessario per l'attuazione dell'investimento nella misura massima del 10%	
B.3) Attrezzature, arredi, forniture	
B.4) Indagini	
B.5) Progettazione, D.L., collaudo, verifiche	
B.5.a) Progettazione	
B.5.b) Supporto al Rup	
B.5.c) Verifica del progetto (art. 26, d.lgs. 50/2016)	
B.5.d) Collaudo (tecnico-amministrativo, statico, tecnico funzionale degli impianti)	
B.5.e) Coordinatore della sicurezza in fase di esecuzione e Direzione Lavori	
B.5.f) Contributo previdenziale (4%) su spese tecniche	
B.6) Accantonamenti	
B.6.a) Art. 113, d.lgs. 50/2016 (incentivo funzioni tecniche interne esclusa la quota del 20% per beni strumentali)	
B.6.b) Polizze rischi professionali personale interno per progettazione (art. 24, c. 4, d.lgs. 50/2016)	
B.6.c) Spese per commissioni giudicatrici (IVA in clusa)	
B.6.d) Spese per pubblicità e notifiche (ANAC)	
B.7) Allacci	
B.8) IVA	
B.8.a) IVA su lavori e imprevisti	
B.8.b) IVA su attrezzature, arredi, forniture	
B.8.c) IVA su indagini	
B.8.d) IVA su spese tecniche	
TOTALE GENERALE PROGETTO A+B (Inclusa IVA)	300000

## Sez. III - DATI ECONOMICI, FINANZIARI - FONTI DI FINANZIAMENTO DEL PROGETTO

Il Soggetto richiedente con la presentazione della presente Scheda attesta la congruità degli importi allegando, almeno uno dei seguenti documenti:	Accetto
Un computo metrico estimativo, utilizzando voci e importi del prezzario regionale	no
Stime per analogia con precedenti lavorazioni similari	si
Preventivi di imprese fornitrici/esecutrici	no
Stima parametrica di spesa per voci omogenee	no
Allegare almeno un documento*	
Si riportano di seguito, a titolo esemplificativo, i valori parametrici di costo medi per NUOVA COSTRUZIONE/AMPLIAMENTO – onnicomprensivi di spese tecniche, spese generali, IVA, ad esclusione di attrezzature ed arredi i cui costi sono stimati in un importo pari al 15% del costo parametrico. Tali valori sono stati impiegati per la prevalutazione economica dei diversi interventi in sede di stesura del Piano Nazionale di Ripresa e Resilienza. (Deliberazione 9 marzo 2018, n. 4/2018/G della Corte dei Conti – Sezione Centrale di Controllo sulla Gestione delle Amministrazioni dello Stato su "L'attuazione del Programma Straordinario per la ristrutturazione edilizia e l'ammodernamento tecnologico del patrimonio sanitario"; Intesa 23 marzo 2005 della Conferenza Permanente per i rapporti tra lo Stato le Regioni e le Province Autonome di Trento e Bolzano - Rep. Atti n. 2271). La stima comprende i costi per la realizzazione del fabbricato, ma non include i costi per l'ammodernamento tecnologico (arredi e tecnologie), che sono stati stimati in un importo pari al 15% del costo di realizzazione dell'intervento.	1600 €/m2
Si riporta di seguito, a titolo esemplificativo, il valore parametrico di costo medio per RICOSTRUZIONE – onnicomprensivi di spese tecniche, spese generali, IVA, ad esclusione di attrezzature ed arredi i cui costi sono stimati in un importo pari al 15% del costo parametrico. Tali valori sono stati impiegati per la prevalutazione economica dei diversi interventi in sede di stesura del Piano Nazionale di Ripresa e Resilienza. (Deliberazione 9 marzo 2018, n. 4/2018/G della Corte dei Conti – Sezione Centrale di Controllo sulla Gestione delle Amministrazioni dello Stato su "L'attuazione del Programma Straordinario per la ristrutturazione edilizia e l'ammodernamento tecnologico del patrimonio sanitario"; Intesa 23 marzo 2005 della Conferenza Permanente per i rapporti tra lo Stato le Regioni e le Province Autonome di Trento e Bolzano - Rep. Atti n. 2271). La stima comprende i costi per la realizzazione del fabbricato, ma non include i costi per l'ammodernamento tecnologico (arredi e tecnologie), che sono stati stimati in un importo pari al 15% del costo di realizzazione dell'intervento.	1700 €/m2



# PNRR – MISSIONE 6 SALUTE

M6.C1 – 1.1 Case della comunità e presa in carico della persona

Si riporta di seguito, a titolo esemplificativo, il valore parametrico di costo medio per ABBATTIMENTO/DEMOLIZIONE omnicomprensivo impiegato per la prevalutazione economica dei diversi interventi in sede di stesura del Piano Nazionale di Ripresa e Resilienza	25 €/mc
Si riportano di seguito, a titolo esemplificativo, i valori parametrici di costo medi per RISTRUTTURAZIONE PESANTE – omnicomprensivi di spese tecniche, spese generali, IVA, ad esclusione di attrezzature ed arredi i cui costi sono stimati in un importo pari al 15% del costo parametrico. Tali valori sono stati impiegati per la prevalutazione economica dei diversi interventi in sede di stesura del Piano Nazionale di Ripresa e Resilienza. (Deliberazione 9 marzo 2018, n. 4/2018/G della Corte dei Conti – Sezione Centrale di Controllo sulla Gestione delle Amministrazioni dello Stato su "L'attuazione del Programma Straordinario per la ristrutturazione edilizia e l'ammodernamento tecnologico del patrimonio sanitario"; Intesa 23 marzo 2005 della Conferenza Permanente per i rapporti tra lo Stato le Regioni e le Province Autonome di Trento e Bolzano - Rep. Atti n. 2271). La stima comprende i costi per la realizzazione del fabbricato, ma non include i costi per l'ammodernamento tecnologico (arredi e tecnologie), che sono stati stimati in un importo pari al 15% del costo di realizzazione dell'intervento.	1300 €/m2
Si riportano di seguito, a titolo esemplificativo, i valori parametrici di costo medi per RISTRUTTURAZIONE MEDIA – omnicomprensivi di spese tecniche, spese generali, IVA, ad esclusione di attrezzature ed arredi i cui costi sono stimati in un importo pari al 15% del costo parametrico. Tali valori sono stati impiegati per la prevalutazione economica dei diversi interventi in sede di stesura del Piano Nazionale di Ripresa e Resilienza. (Deliberazione 9 marzo 2018, n. 4/2018/G della Corte dei Conti – Sezione Centrale di Controllo sulla Gestione delle Amministrazioni dello Stato su "L'attuazione del Programma Straordinario per la ristrutturazione edilizia e l'ammodernamento tecnologico del patrimonio sanitario"; Intesa 23 marzo 2005 della Conferenza Permanente per i rapporti tra lo Stato le Regioni e le Province Autonome di Trento e Bolzano - Rep. Atti n. 2271). La stima comprende i costi per la realizzazione del fabbricato, ma non include i costi per l'ammodernamento tecnologico (arredi e tecnologie), che sono stati stimati in un importo pari al 15% del costo di realizzazione dell'intervento.	1000 €/m2
Si riportano di seguito, a titolo esemplificativo, i valori parametrici di costo medi per RISTRUTTURAZIONE LEGGERA – omnicomprensivi di spese tecniche, spese generali, IVA, ad esclusione di attrezzature ed arredi i cui costi sono stimati in un importo pari al 15% del costo parametrico. Tali valori sono stati impiegati per la prevalutazione economica dei diversi interventi in sede di stesura del Piano Nazionale di Ripresa e Resilienza. (Deliberazione 9 marzo 2018, n. 4/2018/G della Corte dei Conti – Sezione Centrale di Controllo sulla Gestione delle Amministrazioni dello Stato su "L'attuazione del Programma Straordinario per la ristrutturazione edilizia e l'ammodernamento tecnologico del patrimonio sanitario"; Intesa 23 marzo 2005 della Conferenza Permanente per i rapporti tra lo Stato le Regioni e le Province Autonome di Trento e Bolzano - Rep. Atti n. 2271). La stima comprende i costi per la realizzazione del fabbricato, ma non include i costi per l'ammodernamento tecnologico (arredi e tecnologie), che sono stati stimati in un importo pari al 15% del costo di realizzazione dell'intervento.	600 €/m2
IMPORTO COMPLESSIVO INVESTIMENTO - (Nota: l'importo sarà automaticamente visualizzato in base a quanto imputato nel QUADRO ECONOMICO DEI LAVORI)	300000
FINANZIAMENTO PNRR	300000
Ulteriori fonti di finanziamento?	No
Il Soggetto richiedente dichiara sotto la propria responsabilità che, ai sensi dell'art. 9 del Regolamento (EU) 241/2021, in conformità con quanto indicato dalla circolare del MEF n.33 del 31.12.2021, recante chiarimenti in merito a "Ad dizionalità, finanziamento complementare e obbligo di assenza del c.d. doppio finanziamento", il sostegno fornito nell'ambito del dispositivo per la ripresa e la resilienza (RRF) in aggiunta al sostegno fornito nell'ambito di altri programmi e strumenti dell'Unione non copre lo stesso costo.	
Indicare le fonti e i rispettivi importi delle eventuali fonti di finanziamento ulteriori rispetto al budget assegnato a valere sul PNRR/FC (indicare la fonte e l'importo in euro separati da #):	



# PNRR – MISSIONE 6 SALUTE

M6.C1 – 1.1 Case della comunità e presa in carico della persona

## Sez. III - DATI ECONOMICI, FINANZIARI - CRONOPROGRAMMA FINANZIARIO

L'intervento è in corso?	No
Spesa prevista nell'anno 2020	
Spesa prevista nell'anno 2021	
Spesa prevista nell'anno 2022	180000
Spesa prevista nell'anno 2023	120000
Spesa prevista nell'anno 2024	0
Spesa prevista nell'anno 2025	0
Spesa prevista nell'anno 2026	0

## Sez. IV - DATI E CARATTERISTICHE DELL'IMMOBILE - DATI DIMENSIONALI E PATRIMONIALI

Superficie lorda a disposizione (mq) (riferita all'area di intervento e comprensiva di opere edili interne: tramezzi, scale, ascensori, cavedi, pareti perimetrali esterne, locali ad uso tecnico e centrali impiantistiche)	1320
Anno ultima ristrutturazione leggera	
Anno ultima ristrutturazione pesante	
Numero di piani a disposizione	3
Accesso all'area di intervento	Autonomo
Note	
Utilizzo Immobile	Totale
Indicazione dei piani a disposizione (riferiti all'area d'intervento, specificare fuori terra ed entro terra, compresi di eventuali piani tecnici)	piano interrato, piano terra, primo e secondo piano
Valore patrimoniale (in €)	1589000



# PNRR – MISSIONE 6 SALUTE

M6.C1 – 1.1 Case della comunità e presa in carico della persona

## SCHEDA IMMOBILE 4

M6.C1 – 1.1 Case della comunità e presa in carico della persona

Sez. I - IDENTIFICAZIONE DELL'INTERVENTO	
Titolo intervento*	Orvieto - casa della comunità : intervento di recupero funzionale
CUP / codice progetto*	F43D22000330001
Data apertura CUP*	21/02/2022
Importo complessivo intervento - (Nota: l'importo sarà automaticamente visualizzato in base a quanto imputato nel QUADRO ECONOMICO DEI LAVORI)*	3275000
Immobile oggetto di intervento (indicare ASL e in indirizzo del presidio)*	Azienda Usl Umbria 2
Descrizione sintetica del Progetto*	recupero funzionale
Modalità attuative*	Appalto integrato su Progetto di Fattibilità Tecnico ed Economica
Dichiaro che l'immobile oggetto dell'intervento è di proprietà dell'amministrazione o di altro ente pubblico	Accetto
Altro/Eventuali note	

Sez. IV - DATI E CARATTERISTICHE DELL'IMMOBILE - DATI GENERALI	
Proprietà dell'edificio*	Proprietà dell'ente sanitario
Denominazione	ORVIETO-CASA DELLA COMUNITÀ: INTERVENTO DI RECUPERO FUNZIONALE
Via	Piazza Duomo
Civico	20
Cap	05018
Provincia	TERNI
Comune	ORVIETO
Destinazione urbanistica	Zona urbana consolidata
Nota destinazione urbanistica	
Destinazione d'uso della struttura	Servizi ospedalieri
Nota destinazione d'uso della struttura	
Titolo di disponibilità giuridica immobile: (qual ora non disponibile, indicare il timing necessario a perfezionarlo)	proprietà
Zona Climatica	Zona climatica - E
Zona sismica	Zona sismica - 3
Edificio a disposizione	Edificio intero autonomo
Nota edificio a disposizione	
Anno di costruzione	1800
Superficie lorda totale dell'intero immobile: (comprensiva di opere edili interne: tramezzi, scale, ascensori, cavedi, pareti perimetrali esterne, locali ad uso tecnico e centrali impiantistiche)	6505
N° di piani totali dell'immobile: (numero di piani fuori terra, compresi eventuali piani tecnici)	4
Accessibilità alla rete del trasporto pubblico	Si
Disponibilità di parcheggi	Esterni
Tipologia prevalente dell'immobile (indicare la tipologia che maggiormente caratterizza l'immobile nel suo complesso. E' possibile selezionare più opzioni)	Mono/Polì blocco
Nota proprietà dell'edificio	
Attuale stato dell'edificio	Edificio totalmente dismesso
Presenza di Vincoli Beni Culturali	Si
Indicare se esiste una dichiarazione di interesse culturale da parte della competente Soprintendenza	Vincolo storico monumentale e paesaggistico BBCCAA





# PNRR – MISSIONE 6 SALUTE

M6.C1 – 1.1 Case della comunità e presa in carico della persona

## Sez. II - DESCRIZIONE E CARATTERISTICHE DELL'INTERVENTO - TIPOLOGIA DI INTERVENTO

Nuova costruzione/ampliamento*	No
Sup. int. (mq)	
Abbattimento e ricostruzione*	No
Sup. int. (mq)	
Ristrutturazione*	Si
Ristrutturazione pesante*	Si
Ristrutturazione media*	
Ristrutturazione leggera*	
Sup. int. (mq)	1000

## Sez. II - DESCRIZIONE E CARATTERISTICHE DELL'INTERVENTO - DICHIARAZIONE DI COERENZA DELL'INTERVENTO CON GLI OBIETTIVI GENERALI DEL PNRR

<p>Il Soggetto richiedente dichiara sotto la propria responsabilità: di garantire che, ai sensi dell'art. 9 del Regolamento (EU) 241/2021, in conformità con quanto indicato dalla circolare del MEF n.33 del 31.12.2021, recante chiarimenti in merito a "Addizionalità, finanziamento complementare e obbligo di assenza del c.d. doppio finanziamento", in caso di progetti di investimento sostenuti da altri programmi e strumenti dell'Unione, il sostegno fornito nell'ambito del dispositivo per la ripresa e la resilienza (RRF) non copre lo stesso costo; che la realizzazione delle attività progettuali prevede di non arrecare un danno significativo agli obiettivi ambientali, ai sensi dell'articolo 17 del Regolamento (UE) 2020/852; che la realizzazione delle attività progettuali è coerente con i principi e gli obblighi specifici del PNRR relativamente al principio del "Do No Significant Harm" (DNSH) e, ove applicabili, ai principi del Tagging clima e digitale, della parità di genere (Gender Equality), della protezione e valorizzazione dei giovani e del superamento dei vari territoriali; che l'attuazione del progetto prevede il rispetto delle norme comunitarie e nazionali applicabili, ivi incluse quelle in materia di trasparenza, uguaglianza di genere e pari opportunità e tutela dei diversamente abili; che l'attuazione del progetto prevede il rispetto della normativa europea e nazionale applicabile, con particolare riferimento ai principi di parità di trattamento, non discriminazione, trasparenza, proporzionalità e pubblicità; che adotterà misure adeguate volte a rispettare il principio di sana gestione finanziaria secondo quanto disciplinato nel Regolamento finanziario (UE, Euratom) 2018/1046 e nell'art. 22 del Regolamento (UE) 2021/241, in particolare in materia di prevenzione dei conflitti di interessi, delle frodi, della corruzione e di recupero e restituzione dei fondi che sono stati indebitamente assegnati; di disporre delle competenze, risorse e qualifiche professionali, sia tecniche che amministrative, necessarie per portare a termine il progetto e assicurare il raggiungimento di eventuali milestone e target associati; di aver considerato e valutato tutte le condizioni che possono incidere sull'ottenimento e utilizzo del finanziamento a valere sulle risorse dell'investimento M6.C1 – 1.1 CASE DELLA COMUNITÀ E PRESA IN CARICO DELLA PERSONA e di averne tenuto conto ai fini dell'elaborazione della proposta progettuale; di essere a conoscenza che l'Amministrazione centrale responsabile di intervento si riserva il diritto di procedere d'ufficio a verifiche, anche a campione, in ordine alla veridicità delle dichiarazioni rilasciate in sede di domanda di finanziamento e/o, comunque, nel corso della procedura, ai sensi e per gli effetti della normativa vigente.</p>	Accetto
---	---------



# PNRR – MISSIONE 6 SALUTE

M6.C1 – 1.1 Case della comunità e presa in carico della persona

## Sez. II - DESCRIZIONE E CARATTERISTICHE DELL'INTERVENTO - DICHIARAZIONE DI COERENZA DELL'INTERVENTO CON GLI OBIETTIVI SPECIFICI DELLA MISSIONE DELL'INTERVENTO

Il Soggetto richiedente dichiara sotto la propria responsabilità: Che l'intervento prevede la realizzazione di una Casa della Comunità, luogo che consente di potenziare e riorganizzare i servizi offerti sul territorio migliorandone la qualità, diventando lo strumento attraverso cui coordinare tutti i servizi offerti, in particolare ai malati cronici, in coerenza con quanto definito dal Piano Nazionale di Ripresa e Resilienza per la componente M6.C1 – 1.1 Case della comunità e presa in carico della persona.	Accetto
Che l'intervento rientra nell'intervention field 025ter "Costruzione di nuovi edifici efficienti sotto il profilo energetico" (Allegato VI del Regolamento (Ue) 2021/241 del Parlamento Europeo e del Consiglio del 12.02.2021)	
Che l'intervento rientra nell'intervention field 025ter "Costruzione di nuovi edifici efficienti sotto il profilo energetico" (Allegato VI del Regolamento (Ue) 2021/241 del Parlamento Europeo e del Consiglio del 12.02.2021)	
Che l'intervento rientra nell'intervention field 026 "Rinnovo di infrastrutture pubbliche sul piano dell'efficienza energetica e misure relative all'efficienza energetica per tali infrastrutture, progetti dimostrativi e misure di sostegno" (Allegato VI del Regolamento (Ue) 2021/241 del Parlamento Europeo e del Consiglio del 12.02.2021).	Accetto

## Sez. II - DESCRIZIONE E CARATTERISTICHE DELL'INTERVENTO - INQUADRAMENTO PROGRAMMATICO

L'intervento è coerente con i Documenti di Programmazione e/o gli strumenti di pianificazione territoriale e settoriale (ad es. urbanistica, paesaggistica, infrastrutture)?*	Si
Specificare in quali documenti è stato inserito	Piano triennale del Patrimonio
Chiarire come e in quali tempi si intenda implementare l'inserimento nei documenti di programmazione [Riportare nel cronoprogramma l'attività relativa e indicare la data limite entro la quale deve essere completata]	
È necessario modificare e/o integrare i Documenti di Programmazione e/o strumenti di pianificazione territoriale?*	No
Indicare quali ed in quali tempi si intenda eseguire l'integrazione [Riportare nel cronoprogramma l'attività relativa e indicare la data limite entro la quale deve essere completata]	

## Sez. II - DESCRIZIONE E CARATTERISTICHE DELL'INTERVENTO - ASPETTI GIURIDICO/AMMINISTRATIVI RELATIVI ALLA APPALTABILITÀ DELL'INTERVENTO

L'intervento ha ad oggetto beni già nella disponibilità del Soggetto Richiedente?*	Si
Indicare come si intenda acquisire la disponibilità del bene [contestualmente indicare la data limite per l'acquisizione del bene nel cronoprogramma]	
L'intervento ha ad oggetto beni nella proprietà del Soggetto Richiedente?*	Si
Indicare	
La destinazione d'uso dell'edificio/fabbricato/impianto/... è coerente con l'intervento che si intende realizzare?*	Si
Specificare come si intenda rendere coerente la destinazione d'uso ed in quali tempi [indicare nel cronoprogramma]	
È necessario avvalersi dello strumento dell'esproprio sul sito oggetto dell'intervento?*	No
Descrivere nel dettaglio la sussistenza di un nesso diretto tra l'acquisto del terreno e gli obiettivi dell'operazione e le procedure amministrative e la tempistica di esproprio prevista [Riportare nel cronoprogramma l'attività relativa e indicare la data limite entro la quale deve essere completata]	
Esistono ricorsi giudiziari o pendenze sul sito / immobile oggetto dell'intervento?*	No
Indicare quali e motivare con quali strumenti si intenda superare tale aspetto critico	
Il sito / immobile sono integralmente accessibili per i sopralluoghi in fase di gara e/o per le fasi di esecuzione?*	Si
Descrivere le motivazioni e la tempistica previste per la risoluzione della problematica: (es. sequestro autorità giudiziaria, curatori fallimentari, occupazione abusiva, ordinanze di sgombero pericolo di crollo, ecc...)	
Si rilevano potenziali/attuali interferenze con altri interventi e/o soggetti istituzionali per la successiva fase di cantiere?*	No
Descrivere se e quali interferenze si rilevano e in che modo tale aspetto non incida sull'attuazione dell'intervento	
L'intervento prevede di eseguire i lavori in fabbricati che durante gli stessi rimangono anche parzialmente in funzione?*	No
Descrivere le eventuali misure adottate per la gestione delle interferenze (sedi provvisorie, trasferimenti, ecc.) in che modo tale aspetto non incida sull'attuazione dell'intervento	
Si dispone di una perizia giurata di parte redatta da un valutatore qualificato secondo le	No



# PNRR – MISSIONE 6 SALUTE

M6.C1 – 1.1 Case della comunità e presa in carico della persona

disposizioni europee e nazionali vigenti che attestano il valore di mercato?\*

## Sez. II - DESCRIZIONE E CARATTERISTICHE DELL'INTERVENTO - PROCEDURE IN MATERIA AMBIENTALE, ARCHEOLOGICA, ETC

L'intervento richiede l'attivazione della procedura di VIA (Valutazione di Impatto Ambientale) o di PUA (Provvedimento Unico Ambientale)?*	No
Fornire maggiori informazioni sullo stato della procedura [riportare nel cronoprogramma le tempistiche]*	
L'intervento richiede l'attivazione della procedura di VINCA (Valutazione di Incidenza Ecologica) in relazione ai Siti Natura 2000?*	No
Fornire maggiori informazioni sullo stato della procedura [riportare nel cronoprogramma le relative tempistiche]*	
L'intervento richiede la verifica preventiva dell'interesse archeologico ai sensi dell'art.25 del D.Lgs. 50/2016?*	No
Fornire maggiori informazioni sullo stato della procedura [riportare nel cronoprogramma le relative tempistiche]*	

## Sez. II - DESCRIZIONE E CARATTERISTICHE DELL'INTERVENTO - ELEMENTI PROGETTUALI E STATO DI ATTUAZIONE ATTUALE/PREVISTO

Nessun livello di progettazione	si
Documento di indirizzo alla progettazione (In caso di disponibilità, allegare alla presente scheda il documento relativo)	
Approvato / validato*	
Estremi atto di approvazione*	
Documento di Fattibilità Alternative Progettuali (In caso di disponibilità, allegare alla presente scheda il documento relativo)	
Approvato/ validato*	
Estremi atto di approvazione*	
Progetto di fattibilità tecnico economica (o P. P. preliminare) inclusa esecuzione prime indagini, rilievi, caratterizzazioni (In caso di disponibilità, allegare alla presente scheda il documento relativo)	
Approvato/ validato*	
Estremi atto di approvazione*	
Progetto definitivo (In caso di disponibilità, allegare alla presente scheda il documento relativo)	
Approvato/ validato*	
Estremi atto di approvazione*	
Progetto esecutivo (In caso di disponibilità, allegare alla presente scheda il documento relativo)	
Approvato/ validato*	
Estremi atto di approvazione*	
Documento allegato*	
Si rende necessario eseguire o aggiornare le indagini?*	Si
Indicare quali indagini (a titolo non esaustivo: rilievo topografico, rilievo sottoservizi e/o recupero elaborati forniti da enti gestori, indagini geologiche, indagini per la caratterizzazione strutturale dei materiali, indagini per il rilievo della presenza di amianto, indagini ambientali terre e rocce da scavo, indagini archeologiche, indagini valutazione rischio bellico) e stima dell'importo [riportare nel cronoprogramma le relative tempistiche]*	Prove geognostiche, geologiche e prove sui materiali
L'esito delle indagini da eseguire può compromettere il cronoprogramma di progetto?*	No
Riportare quali azioni si metteranno in atto per rispettare i Target di progetto [riportare nel cronoprogramma le relative tempistiche]*	
Sono stati acquisiti eventuali e ulteriori pareri e le autorizzazioni necessari?*	No
Indicare quali pareri*	
Specificare quali autorizzazioni l'intervento richieda [riportare nel cronoprogramma le relative tempistiche]*	E' da acquisire parere ai sensi art. 10 c. 1 D Lgs 42/2004 perchè trattasi di immobile dichiarato di interesse culturale e monumentale.
Si richiederà la Conferenza dei Servizi decisoria? ( in caso affermativo riportare nel cronoprogramma le relative tempistiche)*	Si
L'area interessata dall'intervento è sottoposta a vincoli? (es. paesaggistici, urbanistici, ambientali)?*	Si
Indicare il tipo di vincolo*	Architettonico/monumentale,Paesaggistico
In caso di presenza di vincoli, qualificare quali siano ostacoli per la realizzazione delle opere e come si preveda di superarli*	E' da acquisire parere ai sensi art. 10 c. 1 D Lgs 42/2004 perchè trattasi di immobile dichiarato di interesse culturale e monumentale.



# PNRR – MISSIONE 6 SALUTE

M6.C1 – 1.1 Case della comunità e presa in carico della persona

## Gantt Interattivo

Cronoprogramma

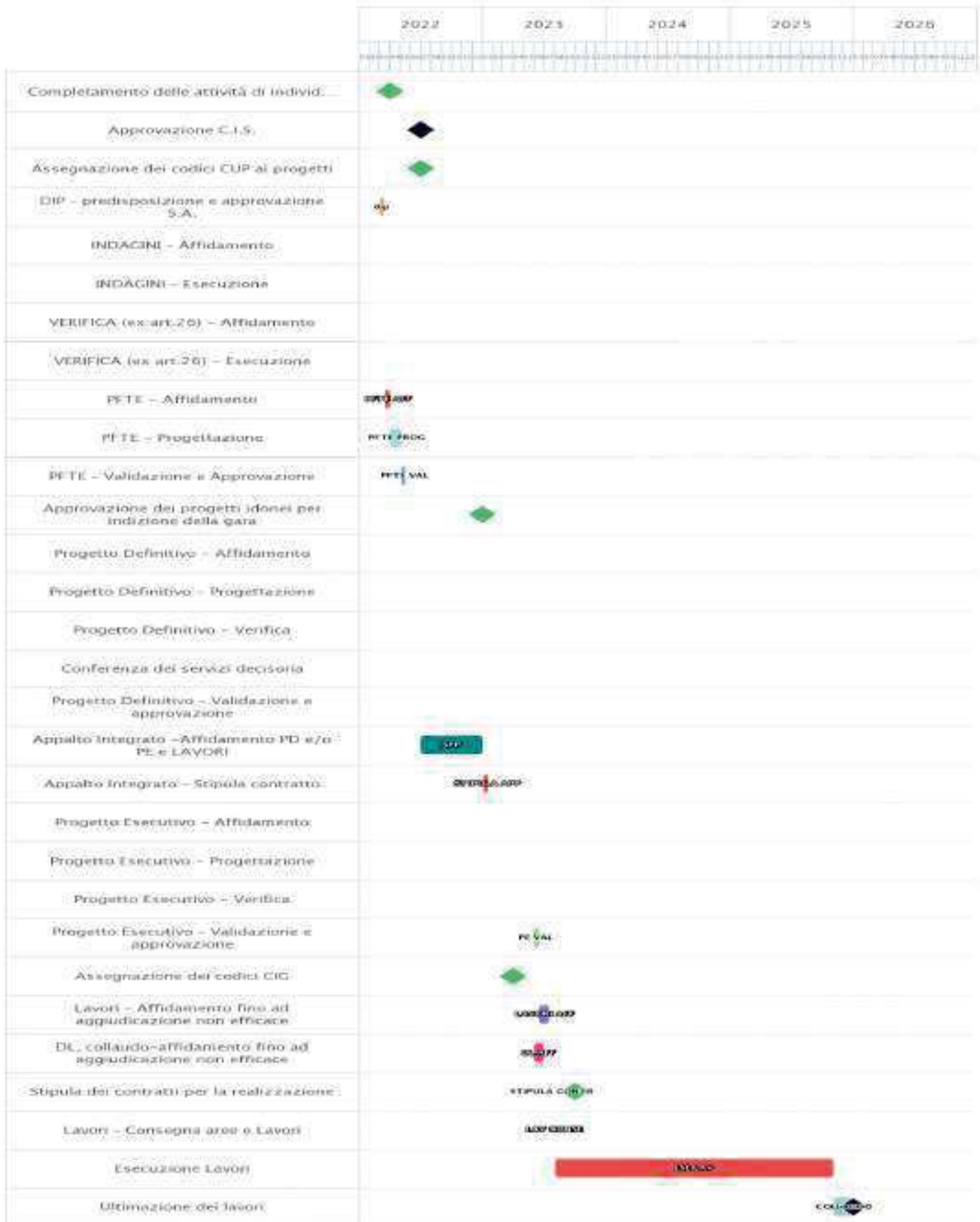



# PNRR – MISSIONE 6 SALUTE

M6.C1 – 1.1 Case della comunità e presa in carico della persona

## Sez. II - DESCRIZIONE E CARATTERISTICHE DELL'INTERVENTO - QUADRO ECONOMICO DEI LAVORI

A) LAVORI	2292500
A.1) Importo dei lavori	2292500
A.2) Oneri sicurezza non soggetti a ribasso	
B) SOMME a DISPOSIZIONE	982500
B.1) Imprevisti	982500
B.2) Acquisto terreni - importo rendicontabile la ddove necessario per l'attuazione dell'investimento nella misura massima del 10%	
B.3) Attrezzature, arredi, forniture	
B.4) Indagini	
B.5) Progettazione, D.L., collaudo, verifiche	
B.5.a) Progettazione	
B.5.b) Supporto al Rup	
B.5.c) Verifica del progetto (art. 26, d.lgs. 50/2016)	
B.5.d) Collaudo (tecnico-amministrativo, statico, tecnico funzionale degli impianti)	
B.5.e) Coordinatore della sicurezza in fase di esecuzione e Direzione Lavori	
B.5.f) Contributo previdenziale (4%) su spese tecniche	
B.6) Accantonamenti	
B.6.a) Art. 113, d.lgs. 50/2016 (incentivo funzioni tecniche interne esclusa la quota del 20% per beni strumentali)	
B.6.b) Polizze rischi professionali personale interno per progettazione (art. 24, c. 4, d.lgs. 50/2016)	
B.6.c) Spese per commissioni giudicatrici (IVA in clusa)	
B.6.d) Spese per pubblicità e notifiche (ANAC)	
B.7) Allacci	
B.8) IVA	
B.8.a) IVA su lavori e imprevisti	
B.8.b) IVA su attrezzature, arredi, forniture	
B.8.c) IVA su indagini	
B.8.d) IVA su spese tecniche	
<b>TOTALE GENERALE PROGETTO A+B (Inclusa IVA)</b>	<b>3275000</b>

## Sez. III - DATI ECONOMICI, FINANZIARI - FONTI DI FINANZIAMENTO DEL PROGETTO

Il Soggetto richiedente con la presentazione della presente Scheda attesta la congruità degli importi allegando, almeno uno dei seguenti documenti:	Accetto
Un computo metrico estimativo, utilizzando voci e importi del prezzario regionale	no
Stime per analogia con precedenti lavorazioni similari	si
Preventivi di imprese fornitrici/esecutrici	no
Stima parametrica di spesa per voci omogenee	no
Allegare almeno un documento*	
Si riportano di seguito, a titolo esemplificativo, i valori parametrici di costo medi per NUOVA COSTRUZIONE/AMPLIAMENTO – omnicomprensivi di spese tecniche, spese generali, IVA, ad esclusione di attrezzature ed arredi i cui costi sono stimati in un importo pari al 15% del costo parametrico. Tali valori sono stati impiegati per la prevalutazione economica dei diversi interventi in sede di stesura del Piano Nazionale di Ripresa e Resilienza. (Deliberazione 9 marzo 2018, n. 4/2018/G della Corte dei Conti – Sezione Centrale di Controllo sulla Gestione delle Amministrazioni dello Stato su "L'attuazione del Programma Straordinario per la ristrutturazione edilizia e l'ammodernamento tecnologico del patrimonio sanitario"; Intesa 23 marzo 2005 della Conferenza Permanente per i rapporti tra lo Stato le Regioni e le Province Autonome di Trento e Bolzano - Rep. Atti n. 2271). La stima comprende i costi per la realizzazione del fabbricato, ma non include i costi per l'ammodernamento tecnologico (arredi e tecnologie), che sono stati stimati in un importo pari al 15% del costo di realizzazione dell'intervento.	1600 €/m2
Si riporta di seguito, a titolo esemplificativo, il valore parametrico di costo medio per RICOSTRUZIONE – omnicomprensivi di spese tecniche, spese generali, IVA, ad esclusione di attrezzature ed arredi i cui costi sono stimati in un importo pari al 15% del costo parametrico. Tali valori sono stati impiegati per la prevalutazione economica dei diversi interventi in sede di stesura del Piano Nazionale di Ripresa e Resilienza. (Deliberazione 9 marzo 2018, n. 4/2018/G della Corte dei Conti – Sezione Centrale di Controllo sulla Gestione delle Amministrazioni dello Stato su "L'attuazione del Programma Straordinario per la ristrutturazione edilizia e l'ammodernamento tecnologico del patrimonio sanitario"; Intesa 23 marzo 2005 della Conferenza Permanente per i rapporti tra lo Stato le Regioni e le Province Autonome di Trento e Bolzano - Rep. Atti n. 2271). La stima comprende i costi per la realizzazione del fabbricato, ma non include i costi per l'ammodernamento tecnologico (arredi e tecnologie), che sono stati stimati in un importo pari al 15% del costo di realizzazione dell'intervento.	1700 €/m2



# PNRR – MISSIONE 6 SALUTE

M6.C1 – 1.1 Case della comunità e presa in carico della persona

Si riporta di seguito, a titolo esemplificativo, il valore parametrico di costo medio per ABBATTIMENTO/DEMOLIZIONE omnicomprensivo impiegato per la prevalutazione economica dei diversi interventi in sede di stesura del Piano Nazionale di Ripresa e Resilienza	25 €/mc
Si riportano di seguito, a titolo esemplificativo, i valori parametrici di costo medi per RISTRUTTURAZIONE PESANTE – omnicomprensivi di spese tecniche, spese generali, IVA, ad esclusione di attrezzature ed arredi i cui costi sono stimati in un importo pari al 15% del costo parametrico. Tali valori sono stati impiegati per la prevalutazione economica dei diversi interventi in sede di stesura del Piano Nazionale di Ripresa e Resilienza. (Deliberazione 9 marzo 2018, n. 4/2018/G della Corte dei Conti – Sezione Centrale di Controllo sulla Gestione delle Amministrazioni dello Stato su "L'attuazione del Programma Straordinario per la ristrutturazione edilizia e l'ammodernamento tecnologico del patrimonio sanitario"; Intesa 23 marzo 2005 della Conferenza Permanente per i rapporti tra lo Stato le Regioni e le Province Autonome di Trento e Bolzano - Rep. Atti n. 2271). La stima comprende i costi per la realizzazione del fabbricato, ma non include i costi per l'ammodernamento tecnologico (arredi e tecnologie), che sono stati stimati in un importo pari al 15% del costo di realizzazione dell'intervento.	1300 €/m2
Si riportano di seguito, a titolo esemplificativo, i valori parametrici di costo medi per RISTRUTTURAZIONE MEDIA – omnicomprensivi di spese tecniche, spese generali, IVA, ad esclusione di attrezzature ed arredi i cui costi sono stimati in un importo pari al 15% del costo parametrico. Tali valori sono stati impiegati per la prevalutazione economica dei diversi interventi in sede di stesura del Piano Nazionale di Ripresa e Resilienza. (Deliberazione 9 marzo 2018, n. 4/2018/G della Corte dei Conti – Sezione Centrale di Controllo sulla Gestione delle Amministrazioni dello Stato su "L'attuazione del Programma Straordinario per la ristrutturazione edilizia e l'ammodernamento tecnologico del patrimonio sanitario"; Intesa 23 marzo 2005 della Conferenza Permanente per i rapporti tra lo Stato le Regioni e le Province Autonome di Trento e Bolzano - Rep. Atti n. 2271). La stima comprende i costi per la realizzazione del fabbricato, ma non include i costi per l'ammodernamento tecnologico (arredi e tecnologie), che sono stati stimati in un importo pari al 15% del costo di realizzazione dell'intervento.	1000 €/m2
Si riportano di seguito, a titolo esemplificativo, i valori parametrici di costo medi per RISTRUTTURAZIONE LEGGERA – omnicomprensivi di spese tecniche, spese generali, IVA, ad esclusione di attrezzature ed arredi i cui costi sono stimati in un importo pari al 15% del costo parametrico. Tali valori sono stati impiegati per la prevalutazione economica dei diversi interventi in sede di stesura del Piano Nazionale di Ripresa e Resilienza. (Deliberazione 9 marzo 2018, n. 4/2018/G della Corte dei Conti – Sezione Centrale di Controllo sulla Gestione delle Amministrazioni dello Stato su "L'attuazione del Programma Straordinario per la ristrutturazione edilizia e l'ammodernamento tecnologico del patrimonio sanitario"; Intesa 23 marzo 2005 della Conferenza Permanente per i rapporti tra lo Stato le Regioni e le Province Autonome di Trento e Bolzano - Rep. Atti n. 2271). La stima comprende i costi per la realizzazione del fabbricato, ma non include i costi per l'ammodernamento tecnologico (arredi e tecnologie), che sono stati stimati in un importo pari al 15% del costo di realizzazione dell'intervento.	600 €/m2
IMPORTO COMPLESSIVO INVESTIMENTO - (Nota: l'importo sarà automaticamente visualizzato in base a quanto imputato nel QUADRO ECONOMICO DEI LAVORI)	3275000
FINANZIAMENTO PNRR	3275000
Ulteriori fonti di finanziamento?	No
Il Soggetto richiedente dichiara sotto la propria responsabilità che, ai sensi dell'art. 9 del Regolamento (EU) 241/2021, in conformità con quanto indicato dalla circolare del MEF n.33 del 31.12.2021, recante chiarimenti in merito a "Ad dizionalità, finanziamento complementare e obbligo di assenza del c.d. doppio finanziamento", il sostegno fornito nell'ambito del dispositivo per la ripresa e la resilienza (RRF) in aggiunta al sostegno fornito nell'ambito di altri programmi e strumenti dell'Unione non copre lo stesso costo.	
Indicare le fonti e i rispettivi importi delle eventuali fonti di finanziamento ulteriori rispetto al budget assegnato a valere sul PNRR/FC (indicare la fonte e l'importo in euro separati da #):	



# PNRR – MISSIONE 6 SALUTE

M6.C1 – 1.1 Case della comunità e presa in carico della persona

## Sez. III - DATI ECONOMICI, FINANZIARI - CRONOPROGRAMMA FINANZIARIO

L'intervento è in corso?	No
Spesa prevista nell'anno 2020	
Spesa prevista nell'anno 2021	
Spesa prevista nell'anno 2022	500000
Spesa prevista nell'anno 2023	1000000
Spesa prevista nell'anno 2024	1000000
Spesa prevista nell'anno 2025	775000
Spesa prevista nell'anno 2026	0

## Sez. IV - DATI E CARATTERISTICHE DELL'IMMOBILE - DATI DIMENSIONALI E PATRIMONIALI

Superficie lorda a disposizione (mq) (riferita all'area di intervento e comprensiva di opere edili interne: tramezzi, scale, ascensori, cavedi, pareti perimetrali esterne, locali ad uso tecnico e centrali impiantistiche)	1000
Anno ultima ristrutturazione leggera	1964
Anno ultima ristrutturazione pesante	2000
Numero di piani a disposizione	1
Accesso all'area di intervento	Autonomo
Note	
Utilizzo Immobile	Totale
Indicazione dei piani a disposizione (riferiti all'area d'intervento, specificare fuori terra ed entro terra, compresi di eventuali piani tecnici)	un piano interrato e tre piani fuori terra
Valore patrimoniale (in €)	3500000





# PNRR – MISSIONE 6 SALUTE

M6.C1 – 1.1 Case della comunità e presa in carico della persona

## INFORMAZIONI GENERALI

M6.C1 - 1.1 Case della comunità e presa in carico della persona

La presente scheda è predisposta su indicazioni della Direzione Generale Unità di missione per l'attuazione degli interventi del PNRR del Ministero della Salute

### NUMERO IMMOBILI

Quanti immobili si desidera proporre? *	
Quanti di nuova costruzione SOTTO IL PROFILO ENERGETICO	

### Sez. I - IDENTIFICAZIONE DELLA REGIONE E DELL'ENTE

Regione	Umbria
Soggetto richiedente (l'Ente del sistema sanitario regionale)	Azienda Usl Umbria 2
Indirizzo (Civico, CAP, Località) *	Viale D. Bramante, 37 – 05100 – terni
Telefono*	07442041
Fax*	
e-mail*	
Responsabile dell'intervento (il Responsabile Unico del Procedimento) *	Arch . Maria Luisa Morina
Luogo*	Terni
data di compilazione*	07/12/2022



# PNRR – MISSIONE 6 SALUTE

M6.C1 – 1.1 Case della comunità e presa in carico della persona

## SCHEDA IMMOBILE 1

M6.C1 - 1.1 Case della comunità e presa in carico della persona

### Sez. I - IDENTIFICAZIONE DELL'INTERVENTO

Titolo intervento*	Terni – viale Tieste Casa della Comunità, intervento di ristrutturazione e nuova costruzione
CUP / codice progetto*	F41B22001450001
Data apertura CUP*	21/02/2022
Importo complessivo intervento - (Nota: l'importo sarà automaticamente visualizzato in base a quanto imputato nel QUADRO ECONOMICO DEI LAVORI)	4343834,63
Immobile oggetto di intervento (indicare ASL e indirizzo del presidio)	AZIENDA USL UMBRIA 2
Descrizione sintetica del Progetto*	PALAZZINA 1 (ESISTENTE) RISTRUTTURAZIONE; PALAZZINA 2 NUOVA REALIZZAZIONE
Modalità attuative*	APPALTO SERVIZI DI PROGETTAZIONE; CONTRATTO ATTUATIVO TRAMITE ACCORDO QUADRO PER LAVORI, E SERVIZI TECNICI)
Dichiaro che l'immobile oggetto dell'intervento è di proprietà dell'amministrazione o di altro ente pubblico	PROPRIETA' ENTE SANITARIO
Altro/Eventuali note	

### Sez. IV - DATI E CARATTERISTICHE DELL'IMMOBILE - DATI GENERALI

Proprietà dell'edificio*	Proprietà dell'ente sanitario
Denominazione	CASA DELLA COMUNITA'
Via	TIESTE
Civico	46
Cap	05100
Provincia	TERNI
Comune	TERNI
Destinazione urbanistica	ZONA URBANA CONSOLIDATA
Nota destinazione urbanistica	
Destinazione d'uso della struttura	SERVIZI OSPEDALIERI
Nota destinazione d'uso della struttura	
Titolo di disponibilità giuridica immobile: (qualora non disponibile, indicare il timing necessario a perfezionarlo)	PROPRIETA'
Zona Climatica	D
Zona sismica	2
Edificio a disposizione	INTERO AUTONOMO
Nota edificio a disposizione	
Anno di costruzione	1960
Superficie lorda totale dell'intero immobile: (comprensiva di opere edili interne: tramezzi, scale, ascensori, cavedi, pareti perimetrali esterne, locali ad uso tecnico e centrali impiantistiche)	1600
N° di piani totali dell'immobile: (numero di piani fuori terra, compresi eventuali piani tecnici)	3
Accessibilità alla rete del trasporto pubblico	SI
Disponibilità di parcheggi	SI
Tipologia prevalente dell'immobile (indicare la tipologia che maggiormente caratterizza l'immobile nel suo complesso. È possibile selezionare più opzioni)	MONO BLOCCO
Nota proprietà dell'edificio	
Attuale stato dell'edificio	EDIFICIO ATTUALMENTE NON IN USO



# PNRR – MISSIONE 6 SALUTE

M6.C1 – 1.1 Case della comunità e presa in carico della persona

<b>Presenza di Vincoli Beni Culturali</b>	<b>NO</b>
Indicare se esiste una dichiarazione di interesse culturale da parte della competente Soprintendenza	





# PNRR – MISSIONE 6 SALUTE

M6.C1 – 1.1 Case della comunità e presa in carico della persona

## Sez. II - DESCRIZIONE E CARATTERISTICHE DELL'INTERVENTO - TIPOLOGIA DI INTERVENTO

Nuova costruzione/ampliamento*	
Sup. int. (mq)	
Abbattimento e ricostruzione*	SI
Sup. int. (mq)	800
Ristrutturazione*	
Ristrutturazione pesante*	
Ristrutturazione media*	SI
Ristrutturazione leggera*	
Sup. int. (mq)	800

## Sez. II - DESCRIZIONE E CARATTERISTICHE DELL'INTERVENTO - DICHIARAZIONE DI COERENZA DELL'INTERVENTO CON GLI OBIETTIVI GENERALI DEL PNRR

Il Soggetto richiedente dichiara sotto la propria responsabilità: di garantire che, ai sensi dell'art. 9 del Regolamento (EU) 241/2021, in conformità con quanto indicato dalla circolare del MEF n.33 del 31.12.2021, recante chiarimenti in merito a "Addizionalità, finanziamento complementare e obbligo di assenza del c.d. doppio finanziamento", in caso di progetti di investimento sostenuti da altri programmi e strumenti dell'Unione, il sostegno fornito nell'ambito del dispositivo per la ripresa e la resilienza (RRF) non copre lo stesso costo; che la realizzazione delle attività progettuali prevede di non arrecare un danno significativo agli obiettivi ambientali, ai sensi dell'articolo 17 del Regolamento (UE) 2020/852; che la realizzazione delle attività progettuali è coerente con i principi e gli obblighi specifici del PNRR relativamente al principio del "Do No Significant Harm" (DNSH) e, ove applicabili, ai principi del Tagging clima e digitale, della parità di genere (Gender Equality), della protezione e valorizzazione dei giovani e del superamento dei divari territoriali; che l'attuazione del progetto prevede il rispetto delle norme comunitarie e nazionali applicabili, ivi incluse quelle in materia di trasparenza, uguaglianza di genere e pari opportunità e tutela dei diversamente abili; che l'attuazione del progetto prevede il rispetto della normativa europea e nazionale applicabile, con particolare riferimento ai principi di parità di trattamento, non discriminazione, trasparenza, proporzionalità e pubblicità; che adotterà misure adeguate volte a rispettare il principio di sana gestione finanziaria secondo quanto disciplinato nel Regolamento finanziario (UE, Euratom) 2018/1046 e nell'art. 22 del Regolamento (UE) 2021/241, in particolare in materia di prevenzione dei conflitti di interessi, delle frodi, della corruzione e di recupero e restituzione dei fondi che sono stati indebitamente assegnati; di disporre delle competenze, risorse e qualifiche professionali, sia tecniche che amministrative, necessarie per portare a termine il progetto e assicurare il raggiungimento di eventuali milestone e target associati; di aver considerato e valutato tutte le condizioni che possono incidere sull'ottenimento e utilizzo del finanziamento a valere sulle risorse dell'Investimento M6.C1 – 1.1 CASE DELLA COMUNITÀ E PRESA IN CARICO DELLA PERSONA e di averne tenuto conto ai fini dell'elaborazione della proposta progettuale; di essere a conoscenza che l'Amministrazione centrale responsabile di intervento si riserva il diritto di procedere d'ufficio a verifiche, anche a campione, in ordine alla veridicità delle dichiarazioni rilasciate in sede di domanda di finanziamento e/o, comunque, nel corso della procedura, ai sensi e per gli effetti della normativa vigente.





# PNRR – MISSIONE 6 SALUTE

M6.C1 – 1.1 Case della comunità e presa in carico della persona

## Sez. II - DESCRIZIONE E CARATTERISTICHE DELL'INTERVENTO - DICHIARAZIONE DI COERENZA DELL'INTERVENTO CON GLI OBIETTIVI SPECIFICI DELLA MISSIONE DELL'INTERVENTO

Il Soggetto richiedente dichiara sotto la propria responsabilità: Che l'intervento prevede la realizzazione di una Casa della Comunità, luogo che consente di potenziare e riorganizzare i servizi offerti sul territorio migliorandone la qualità, diventando lo strumento attraverso cui coordinare tutti i servizi offerti, in particolare ai malati cronici, in coerenza con quanto definito dal Piano Nazionale di Ripresa e Resilienza per la componente M6.C1 – 1.1 Case della comunità e presa in carico della persona.	
Che l'intervento rientra nell'intervention field 025ter "Costruzione di nuovi edifici efficienti sotto il profilo energetico" (Allegato VI del Regolamento (Ue) 2021/241 del Parlamento Europeo e del Consiglio del 12.02.2021)	
Che l'intervento rientra nell'intervention field 025ter "Costruzione di nuovi edifici efficienti sotto il profilo energetico" (Allegato VI del Regolamento (Ue) 2021/241 del Parlamento Europeo e del Consiglio del 12.02.2021)	
Che l'intervento rientra nell'intervention field 026 "Rinnovo di infrastrutture pubbliche sul piano dell'efficienza energetica e misure relative all'efficienza energetica per tali infrastrutture, progetti dimostrativi e misure di sostegno" (Allegato VI del Regolamento (Ue) 2021/241 del Parlamento Europeo e del Consiglio del 12.02.2021).	

## Sez. II - DESCRIZIONE E CARATTERISTICHE DELL'INTERVENTO - INQUADRAMENTO PROGRAMMATICO

L'Intervento è coerente con i Documenti di Programmazione e/o gli strumenti di pianificazione territoriale e settoriale (ad es. urbanistica, paesaggistica, infrastrutture)?	SI
Specificare in quali documenti è stato inserito	PIANO TRIENNALE DEL PATRIMONIO E PIANO TRIENNALE DEI LAVORI PUBBLICI
Chiarire come e in quali tempi si intenda implementare l'inserimento nei documenti di programmazione [Riportare nel cronoprogramma l'attività relativa e indicare la data limite entro la quale deve essere completata]	
È necessario modificare e/o integrare i Documenti di Programmazione e/o strumenti di pianificazione territoriale?	NO
Indicare quali ed in quali tempi si intenda eseguire l'integrazione [Riportare nel cronoprogramma l'attività relativa e indicare la data limite entro la quale deve essere completata]	

## Sez. II - DESCRIZIONE E CARATTERISTICHE DELL'INTERVENTO - ASPETTI GIURIDICO/AMMINISTRATIVI RELATIVI ALLA APPALTABILITA' DELL'INTERVENTO

L'Intervento ha ad oggetto beni già nella disponibilità del Soggetto Richiedente?	SI
Indicare come si intenda acquisire la disponibilità del bene [contestualmente indicare la data limite per l'acquisizione del bene nel cronoprogramma]	
L'Intervento ha ad oggetto beni nella proprietà del Soggetto Richiedente?	SI
Indicare la destinazione d'uso dell'edificio/fabbricato/impianto/... è coerente con l'Intervento che si intende realizzare?	SI
Specificare come si intenda rendere coerente la destinazione d'uso ed in quali tempi [indicare nel cronoprogramma]	
È necessario avvalersi dello strumento dell'esproprio sul sito oggetto dell'Intervento?	NO
Descrivere nel dettaglio la sussistenza di un nesso diretto tra l'acquisto del terreno e gli obiettivi dell'operazione e le procedure amministrative e la tempistica di esproprio prevista [Riportare nel cronoprogramma l'attività relativa e indicare la data limite entro la quale deve essere completata]	
Esistono ricorsi giudiziari o pendenze sul sito / immobile oggetto dell'Intervento?	NO
Indicare quali e motivare con quali strumenti si intenda superare tale aspetto critico	
Il sito / immobile sono integralmente accessibili per i sopralluoghi in fase di gara e/o per le fasi di esecuzione?	SI
Descrivere le motivazioni e la tempistica previste per la risoluzione della problematica: (es. sequestro autorità giudiziaria, curatori fallimentari, occupazione abusiva, ordinanze di sgombero pericolo di crollo, ecc...)	
Si rilevano potenziali/attuali interferenze con altri interventi e/o soggetti istituzionali per la successiva fase di cantiere?	NO





# PNRR – MISSIONE 6 SALUTE

M6.C1 – 1.1 Case della comunità e presa in carico della persona

Descrivere se e quali interferenze si rilevano e in che modo tale aspetto non incida sull'attuazione dell'intervento	
L'intervento prevede di eseguire i lavori in fabbricati che durante gli stessi rimangono anche parzialmente in funzione?	NO
Descrivere le eventuali misure adottate per la gestione delle interferenze (sedi provvisorie, trasferimenti, ecc.) in che modo tale aspetto non incida sull'attuazione dell'intervento	
Si dispone di una perizia giurata di parte redatta da un valutatore qualificato secondo le disposizioni europee e nazionali vigenti che attesti il valore di mercato?	NO

Sez. II - DESCRIZIONE E CARATTERISTICHE DELL'INTERVENTO - PROCEDURE IN MATERIA AMBIENTALE, ARCHEOLOGICA, ETC	
L'Intervento richiede l'attivazione della procedura di VIA (Valutazione di Impatto Ambientale) o di PUA (Provvedimento Unico Ambientale)	NO
Fornire maggiori informazioni sullo stato della procedura [riportare nel cronoprogramma le tempistiche]	
L'Intervento richiede l'attivazione della procedura di VINCA (Valutazione di Incidenza Ecologica) in relazione ai Siti Natura 2000?	NO
Fornire maggiori informazioni sullo stato della procedura [riportare nel cronoprogramma le relative tempistiche]	
L'Intervento richiede la verifica preventiva dell'interesse archeologico ai sensi dell'art.25 del D.Lgs. 50/2016?	NO
Fornire maggiori informazioni sullo stato della procedura [riportare nel cronoprogramma le relative tempistiche]*	

Sez. II - DESCRIZIONE E CARATTERISTICHE DELL'INTERVENTO - ELEMENTI PROGETTUALI E STATO DI ATTUAZIONE ATTUALE/PREVISTO	
Nessun livello di progettazione	
Documento di indirizzo alla progettazione (In caso di disponibilità, allegare alla presente scheda il documento relativo)	SI
Approvato / validato	
Estremi atto di approvazione	
Documento di Fattibilità Alternative Progettuali (In caso di disponibilità, allegare alla presente scheda il documento relativo)	
Approvato/ validato	
Estremi atto di approvazione	
Progetto di fattibilità tecnico economica (o P. Preliminare) inclusa esecuzione prime indagini, rilievi, caratterizzazioni (In caso di disponibilità, allegare alla presente scheda il documento relativo)	
Approvato/ validato	
Estremi atto di approvazione	
Progetto definitivo (In caso di disponibilità, allegare alla presente scheda il documento relativo)	
Approvato/ validato	
Estremi atto di approvazione	
Progetto esecutivo (In caso di disponibilità, allegare alla presente scheda il documento relativo)	
Approvato/ validato	
Estremi atto di approvazione*	
Documento allegato	
Si rende necessario eseguire o aggiornare le indagini?	NO
Indicare quali indagini (a titolo non esaustivo: rilievo topografico, rilievo sottoservizi e/o recupero elaborati forniti da enti gestori, indagini geologiche, indagini per la caratterizzazione strutturale dei materiali, indagini per il rilievo della presenza di amianto, indagini ambientali terre e rocce da scavo, indagini archeologiche, indagini valutazione rischio bellico) e stima dell'importo [riportare nel cronoprogramma le relative tempistiche]	
L'esito delle indagini da eseguire può compromettere il cronoprogramma di progetto?	NO
Riportare quali azioni si metteranno in atto per rispettare i Target di progetto [riportare nel cronoprogramma le relative tempistiche]	
Sono stati acquisiti eventuali e ulteriori pareri e le autorizzazioni necessari?	NO
Indicare quali pareri*	



# PNRR – MISSIONE 6 SALUTE

M6.C1 – 1.1 Case della comunità e presa in carico della persona

Specificare quali autorizzazioni l'intervento richieda [riportare nel cronoprogramma le relative tempistiche]	
Si richiederà la Conferenza dei Servizi decisoria? (in caso affermativo riportare nel cronoprogramma le relative tempistiche)	SI
L'area interessata dall'intervento è sottoposta a vincoli? (es. paesaggistici, urbanistici, ambientali)?	NO
Indicare il tipo di vincolo	
In caso di presenza di vincoli, qualificare quali siano ostativi per la realizzazione delle opere e come si preveda di superarli	





# PNRR – MISSIONE 6 SALUTE

M6.C1 – 1.1 Case della comunità e presa in carico della persona

## Gantt interattivo

Cronoprogramma

2022 2023 2024 2025 2026

Completamento delle attività di individ...



Approvazione C.I.S.



Assegnazione dei codici CUP ai progetti



DIP – predisposizione e approvazione  
S.A.

INDAGINI – Affidamento

INDAGINI – Esecuzione

VERIFICA (ex art.26) – Affidamento

VERIFICA (ex art.26) – Esecuzione

PFTE – Affidamento

PFTE – Progettazione

PFTE – Validazione e Approvazione

Approvazione dei progetti idonei per  
indizione della gara



Progetto Definitivo – Affidamento

Progetto Definitivo – Progettazione

Progetto Definitivo – Verifica

Conferenza dei servizi decisoria

Progetto Definitivo – Validazione e  
approvazione

Appalto Integrato –Affidamento PD e/o  
PE e LAVORI

Appalto Integrato – Stipula contratto

Progetto Esecutivo – Affidamento

Progetto Esecutivo – Progettazione

Progetto Esecutivo – Verifica

Progetto Esecutivo – Validazione e  
approvazione

Assegnazione dei codici CIG



Lavori – Affidamento fino ad  
aggiudicazione non efficace

DL, collaudo–affidamento fino ad  
aggiudicazione non efficace

Stipula dei contratti per la realizzazione

AUTORIZZAZIONE COMUNALE

Lavori – Consegna aree e Lavori

Esecuzione Lavori

Ultimazione dei lavori





# PNRR – MISSIONE 6 SALUTE

M6.C1 – 1.1 Case della comunità e presa in carico della persona

## Sez. II - DESCRIZIONE E CARATTERISTICHE DELL'INTERVENTO - QUADRO ECONOMICO DEI LAVORI

<b>A) LAVORI</b>	<b>3224000,00</b>
A.1) Importo dei lavori	3100000,00
A.2) Oneri sicurezza non soggetti a ribasso	124000,00
<b>B) SOMME a DISPOSIZIONE</b>	<b>1119834,63</b>
B.1) Imprevisti	264727,28
B.2) Acquisto terreni - importo rendicontabile laddove necessario per l'attuazione dell'investimento nella misura massima del 10%	
B.3) Attrezzature, arredi, forniture	
B.4) Indagini	22000,00
B.5) Progettazione, D.L., collaudo, verifiche	331895,96
B.5.a) Progettazione	140130,73
B.5.b) Supporto al Rup	
B.5.c) Verifica del progetto (art. 26, d.lgs. 50/2016)	2000,00
B.5.d) Collaudo (tecnico-amministrativo, statico, tecnico funzionale degli impianti)	27000,00
B.5.e) Coordinatore della sicurezza in fase di esecuzione e Direzione Lavori	150000,00
B.5.f) Contributo previdenziale (4%) su spese tecniche	12765,23
B.6) Accantonamenti	74481,56
B.6.a) Art. 113, d.lgs. 50/2016 (incentivo funzioni tecniche interne esclusa la quota del 20% per beni strumentali)	64480,00
B.6.b) Polizze rischi professionali personale interno per progettazione (art. 24, c. 4, d.lgs. 50/2016)	
B.6.c) Spese per commissioni giudicatrici (IVA inclusa)	10001,56
B.6.d) Spese per pubblicità e notifiche (ANAC)	
B.7) Allacci	
B.8) IVA	426729,83
B.8.a) IVA su lavori e imprevisti	348872,72
B.8.b) IVA su attrezzature, arredi, forniture	
B.8.c) IVA su indagini	4840,00
B.8.d) IVA su spese tecniche	73017,11
<b>TOTALE GENERALE PROGETTO A+B (Inclusa IVA)</b>	<b>4343834,63</b>

## Sez. III - DATI ECONOMICI, FINANZIARI - FONTI DI FINANZIAMENTO DEL PROGETTO

Il Soggetto richiedente con la presentazione della presente Scheda attesta la congruità degli importi allegando, almeno uno dei seguenti documenti:	
Un computo metrico estimativo, utilizzando voci e importi del prezzario regionale	
Stime per analogia con precedenti lavorazioni similari	SI
Preventivi di imprese fornitrici/esecutrici	
Stima parametrica di spesa per voci omogenee	
Allegare almeno un documento*	
<p>Si riportano di seguito, a titolo esemplificativo, i valori parametrici di costo medi per NUOVA COSTRUZIONE/AMPLIAMENTO – omnicomprensivi di spese tecniche, spese generali, IVA, ad esclusione di attrezzature ed arredi i cui costi sono stimati in un importo pari al 15% del costo parametrico. Tali valori sono stati impiegati per la prelievitazione economica dei diversi interventi in sede di stesura del Piano Nazionale di Ripresa e Resilienza. (Deliberazione 9 marzo 2018, n. 4/2018/G della Corte dei Conti – Sezione Centrale di Controllo sulla Gestione delle Amministrazioni dello Stato su “L’attuazione del Programma Straordinario per la ristrutturazione edilizia e l’ammodernamento tecnologico del patrimonio sanitario”; Intesa 23 marzo 2005 della Conferenza Permanente per i rapporti tra lo Stato le Regioni e le Province Autonome di Trento e Bolzano - Rep. Atti n. 2271). La stima comprende i costi per la realizzazione del fabbricato, ma non include i costi per l’ammodernamento tecnologico (arredi e tecnologie), che sono stati stimati in un importo pari al 15% del costo di realizzazione dell’intervento.</p>	





# PNRR – MISSIONE 6 SALUTE

M6.C1 – 1.1 Case della comunità e presa in carico della persona

Si riporta di seguito, a titolo esemplificativo, il valore parametrico di costo medio per **RICOSTRUZIONE** – omnicomprensivi di spese tecniche, spese generali, IVA, ad esclusione di attrezzature ed arredi i cui costi sono stimati in un importo pari al 15% del costo parametrico. Tali valori sono stati impiegati per la prelievitazione economica dei diversi interventi in sede di stesura del Piano Nazionale di Ripresa e Resilienza. (Deliberazione 9 marzo 2018, n. 4/2018/G della Corte dei Conti – Sezione Centrale di Controllo sulla Gestione delle Amministrazioni dello Stato su "L'attuazione del Programma Straordinario per la ristrutturazione edilizia e l'ammodernamento tecnologico del patrimonio sanitario"; Intesa 23 marzo 2005 della Conferenza Permanente per i rapporti tra lo Stato le Regioni e le Province Autonome di Trento e Bolzano - Rep. Atti n. 2271). La stima comprende i costi per la realizzazione del fabbricato, ma non include i costi per l'ammodernamento tecnologico (arredi e tecnologie), che sono stati stimati in un importo pari al 15% del costo di realizzazione dell'intervento.

Si riporta di seguito, a titolo esemplificativo, il valore parametrico di costo medio per **ABBATTIMENTO/DEMOLIZIONE** omnicomprensivo impiegato per la prelievitazione economica dei diversi interventi in sede di stesura del Piano Nazionale di Ripresa e Resilienza

Si riportano di seguito, a titolo esemplificativo, i valori parametrici di costo medi per **RISTRUTTURAZIONE PESANTE** – omnicomprensivi di spese tecniche, spese generali, IVA, ad esclusione di attrezzature ed arredi i cui costi sono stimati in un importo pari al 15% del costo parametrico. Tali valori sono stati impiegati per la prelievitazione economica dei diversi interventi in sede di stesura del Piano Nazionale di Ripresa e Resilienza. (Deliberazione 9 marzo 2018, n. 4/2018/G della Corte dei Conti – Sezione Centrale di Controllo sulla Gestione delle Amministrazioni dello Stato su "L'attuazione del Programma Straordinario per la ristrutturazione edilizia e l'ammodernamento tecnologico del patrimonio sanitario"; Intesa 23 marzo 2005 della Conferenza Permanente per i rapporti tra lo Stato le Regioni e le Province Autonome di Trento e Bolzano - Rep. Atti n. 2271). La stima comprende i costi per la realizzazione del fabbricato, ma non include i costi per l'ammodernamento tecnologico (arredi e tecnologie), che sono stati stimati in un importo pari al 15% del costo di realizzazione dell'intervento.

Si riportano di seguito, a titolo esemplificativo, i valori parametrici di costo medi per **RISTRUTTURAZIONE MEDIA** – omnicomprensivi di spese tecniche, spese generali, IVA, ad esclusione di attrezzature ed arredi i cui costi sono stimati in un importo pari al 15% del costo parametrico. Tali valori sono stati impiegati per la prelievitazione economica dei diversi interventi in sede di stesura del Piano Nazionale di Ripresa e Resilienza. (Deliberazione 9 marzo 2018, n. 4/2018/G della Corte dei Conti – Sezione Centrale di Controllo sulla Gestione delle Amministrazioni dello Stato su "L'attuazione del Programma Straordinario per la ristrutturazione edilizia e l'ammodernamento tecnologico del patrimonio sanitario"; Intesa 23 marzo 2005 della Conferenza Permanente per i rapporti tra lo Stato le Regioni e le Province Autonome di Trento e Bolzano - Rep. Atti n. 2271). La stima comprende i costi per la realizzazione del fabbricato, ma non include i costi per l'ammodernamento tecnologico (arredi e tecnologie), che sono stati stimati in un importo pari al 15% del costo di realizzazione dell'intervento.

Si riportano di seguito, a titolo esemplificativo, i valori parametrici di costo medi per **RISTRUTTURAZIONE LEGGERA** – omnicomprensivi di spese tecniche, spese generali, IVA, ad esclusione di attrezzature ed arredi i cui costi sono stimati in un importo pari al 15% del costo parametrico. Tali valori sono stati impiegati per la prelievitazione economica dei diversi interventi in sede di stesura del Piano Nazionale di Ripresa e Resilienza. (Deliberazione 9 marzo 2018, n. 4/2018/G della Corte dei Conti – Sezione Centrale di Controllo sulla Gestione delle Amministrazioni dello Stato su "L'attuazione del Programma Straordinario per la ristrutturazione edilizia e l'ammodernamento tecnologico del patrimonio sanitario"; Intesa 23 marzo 2005 della Conferenza Permanente per i rapporti tra lo Stato le Regioni e le Province Autonome di Trento e Bolzano - Rep. Atti n. 2271). La stima comprende i costi per la realizzazione del fabbricato, ma non include i costi per l'ammodernamento tecnologico (arredi e tecnologie), che sono stati stimati in un importo pari al 15% del costo di realizzazione dell'intervento.

**IMPORTO COMPLESSIVO INVESTIMENTO** - (Nota: l'importo sarà automaticamente visualizzato in base a quanto imputato nel **QUADRO ECONOMICO DEI LAVORI**)

4.343.834,63

**FINANZIAMENTO PNRR**

4.343.834,63

Ulteriori fonti di finanziamento?





# PNRR – MISSIONE 6 SALUTE

M6.C1 – 1.1 Case della comunità e presa in carico della persona

Il Soggetto richiedente dichiara sotto la propria responsabilità che, ai sensi dell'art. 9 del Regolamento (EU) 241/2021, in conformità con quanto indicato dalla circolare del MEF n.33 del 31.12.2021, recante chiarimenti in merito a "Addizionalità, finanziamento complementare e obbligo di assenza del c.d. doppio finanziamento", il sostegno fornito nell'ambito del dispositivo per la ripresa e la resilienza (RRF) in aggiunta al sostegno fornito nell'ambito di altri programmi e strumenti dell'Unione non copre lo stesso costo.

Indicare le fonti e i rispettivi importi delle eventuali fonti di finanziamento ulteriori rispetto al budget assegnato a valere sul PNRR/FC (indicare la fonte e l'importo in euro separati da #):

## Sez. III - DATI ECONOMICI, FINANZIARI - CRONOPROGRAMMA FINANZIARIO

L'intervento è in corso?	
Spesa prevista nell'anno 2020	
Spesa prevista nell'anno 2021	
Spesa prevista nell'anno 2022	80000,00
Spesa prevista nell'anno 2023	1000000,00
Spesa prevista nell'anno 2024	1500000,00
Spesa prevista nell'anno 2025	1763834,63
Spesa prevista nell'anno 2026	

## Sez. IV - DATI E CARATTERISTICHE DELL'IMMOBILE - DATI DIMENSIONALI E PATRIMONIALI

Superficie lorda a disposizione (mq) (riferita all'area di intervento e comprensiva di opere edili interne: tramezzi, scale, ascensori, cavedi, pareti perimetrali locali ad uso tecnico e centrali impiantistiche)	1600
Anno ultima ristrutturazione leggera	
Anno ultima ristrutturazione pesante	
Numero di piani a disposizione	3
Accesso all'area di intervento	Autonomo
Note	
Utilizzo Immobile	totale
Indicazione dei piani a disposizione (riferiti all'area d'intervento, specificare fuori terra ed entro terra, compresi di eventuali piani tecnici)	3
Valore patrimoniale (in €)	3459457

RUP

Validatore



# PNRR – MISSIONE 6 SALUTE

M6.C1 – 1.1 Case della comunità e presa in carico della persona

## SCHEMA IMMOBILE 6

M6.C1 – 1.1 Case della comunità e presa in carico della persona

Sez. I - IDENTIFICAZIONE DELL'INTERVENTO	
Titolo intervento*	Casa di comunità - Montefalco - completamento opere di manutenzione straordinaria della copertura
CUP / codice progetto*	F97H22000820001
Data apertura CUP*	16/02/2021
Importo complessivo intervento - (Nota: l'importo sarà automaticamente visualizzato in base a quanto imputato nel QUADRO ECONOMICO DEI LAVORI)*	300000
Immobile oggetto di intervento (indicare ASL e in indirizzo del presidio)*	Azienda USL UMBRIA 2 - via Ringhiera, 10 Montefalco (PG)
Descrizione sintetica del Progetto*	manutenzione straordinaria della copertura
Modalità attuative*	Appalto per l'affidamento dei servizi di progettazione, Appalto lavori su Progetto Esecutivo
Dichiaro che l'immobile oggetto dell'intervento è di proprietà dell'amministrazione o di altro ente pubblico	Accetto
Altro/Eventuali note	

Sez. IV - DATI E CARATTERISTICHE DELL'IMMOBILE - DATI GENERALI	
Proprietà dell'edificio*	Proprietà dell'ente sanitario
Denominazione	Casa di comunità via Ringhiera Umbra
Via	Ringhiera Umbra
Civico	snc
Cap	06036
Provincia	PERUGIA
Comune	MONTEFALCO
Destinazione urbanistica	Zona urbana consolidata
Nota destinazione urbanistica	
Destinazione d'uso della struttura	Servizi territoriali
Nota destinazione d'uso della struttura	
Titolo di disponibilità giuridica immobile: (qual ora non disponibile, indicare il timing necessario a perfezionarlo)	proprietà
Zona Climatica	Zona climatica - E
Zona sismica	Zona sismica - 2
Edificio a disposizione	Porzioni di edificio
Nota edificio a disposizione	
Anno di costruzione	1500
Superficie lorda totale dell'intero immobile: (comprensiva di opere edili interne: tramezzi, scale, ascensori, cavedi, pareti perimetrali esterne, locali ad uso tecnico e centrali impiantistiche)	776
N° di piani totali dell'immobile: (numero di piani fuori terra, compresi eventuali piani tecnici)	2
Accessibilità alla rete del trasporto pubblico	Si
Disponibilità di parcheggi	Esterni
Tipologia prevalente dell'immobile (indicare la tipologia che maggiormente caratterizza l'immobile nel suo complesso. E' possibile selezionare più opzioni)	Mono/Poli blocco
Nota proprietà dell'edificio	
Attuale stato dell'edificio	Edificio totalmente dismesso
Presenza di Vincoli Beni Culturali	Si
Indicare se esiste una dichiarazione di interesse culturale da parte della competente Soprintendenza	Verifica dell'interesse culturale in data 12/01/2020



# PNRR – MISSIONE 6 SALUTE

M6.C1 – 1.1 Case della comunità e presa in carico della persona

## Sez. II - DESCRIZIONE E CARATTERISTICHE DELL'INTERVENTO - TIPOLOGIA DI INTERVENTO

Nuova costruzione/ampliamento*	No
Sup. int. (mq)	
Abbattimento e ricostruzione*	No
Sup. int. (mq)	
Ristrutturazione*	Si
Ristrutturazione pesante*	No
Ristrutturazione media*	Si
Ristrutturazione leggera*	
Sup. int. (mq)	776

## Sez. II - DESCRIZIONE E CARATTERISTICHE DELL'INTERVENTO - DICHIARAZIONE DI COERENZA DELL'INTERVENTO CON GLI OBIETTIVI GENERALI DEL PNRR

<p>Il Soggetto richiedente dichiara sotto la propria responsabilità: di garantire che, ai sensi dell'art. 9 del Regolamento (EU) 241/2021, in conformità con quanto indicato dalla circolare del MEF n.33 del 31.12.2021, recante chiarimenti in merito a "Addizionalità, finanziamento complementare e obbligo di assenza del c.d. doppio finanziamento", in caso di progetti di investimento sostenuti da altri programmi e strumenti dell'Unione, il sostegno fornito nell'ambito del dispositivo per la ripresa e la resilienza (RRF) non copre lo stesso costo; che la realizzazione delle attività progettuali prevede di non arrecare un danno significativo agli obiettivi ambientali, ai sensi dell'articolo 17 del Regolamento (UE) 2020/852; che la realizzazione delle attività progettuali è coerente con i principi e gli obblighi specifici del PNRR relativamente al principio del "Do No Significant Harm" (DNSH) e, ove applicabili, ai principi del Tagging clima e digitale, della parità di genere (Gender Equality), della protezione e valorizzazione dei giovani e del superamento dei vari territoriali; che l'attuazione del progetto prevede il rispetto delle norme comunitarie e nazionali applicabili, ivi incluse quelle in materia di trasparenza, uguaglianza di genere e pari opportunità e tutela dei diversamente abili; che l'attuazione del progetto prevede il rispetto della normativa europea e nazionale applicabile, con particolare riferimento ai principi di parità di trattamento, non discriminazione, trasparenza, proporzionalità e pubblicità; che adotta misure adeguate volte a rispettare il principio di sana gestione finanziaria secondo quanto disciplinato nel Regolamento finanziario (UE, Euratom) 2018/1046 e nell'art. 22 del Regolamento (UE) 2021/241, in particolare in materia di prevenzione dei conflitti di interessi, delle frodi, della corruzione e di recupero e restituzione dei fondi che sono stati indebitamente assegnati; di disporre delle competenze, risorse e qualifiche professionali, sia tecniche che amministrative, necessarie per portare a termine il progetto e assicurare il raggiungimento di eventuali milestone e target associati; di aver considerato e valutato tutte le condizioni che possono incidere sull'ottenimento e utilizzo del finanziamento a valere sulle risorse dell'investimento M6.C1 – 1.1 CASE DELLA COMUNITÀ E PRESA IN CARICO DELLA PERSONA e di averne tenuto conto ai fini dell'elaborazione della proposta progettuale; di essere a conoscenza che l'Amministrazione centrale responsabile di intervento si riserva il diritto di procedere d'ufficio a verifiche, anche a campione, in ordine alla veridicità delle dichiarazioni rilasciate in sede di domanda di finanziamento e/o, comunque, nel corso della procedura, ai sensi e per gli effetti della normativa vigente.</p>	Accetto
---	---------



# PNRR – MISSIONE 6 SALUTE

M6.C1 – 1.1 Case della comunità e presa in carico della persona

## Sez. II - DESCRIZIONE E CARATTERISTICHE DELL'INTERVENTO - DICHIARAZIONE DI COERENZA DELL'INTERVENTO CON GLI OBIETTIVI SPECIFICI DELLA MISSIONE DELL'INTERVENTO

Il Soggetto richiedente dichiara sotto la propria responsabilità: Che l'intervento prevede la realizzazione di una Casa della Comunità, luogo che consente di potenziare e riorganizzare i servizi offerti sul territorio migliorandone la qualità, diventando lo strumento attraverso cui coordinare tutti i servizi offerti, in particolare ai malati cronici, in coerenza con quanto definito dal Piano Nazionale di Ripresa e Resilienza per la componente M6.C1 – 1.1 Case della comunità e presa in carico della persona.	Accetto
Che l'intervento rientra nell'intervention field 025ter "Costruzione di nuovi edifici efficienti sotto il profilo energetico" (Allegato VI del Regolamento (Ue) 2021/241 del Parlamento Europeo e del Consiglio del 12.02.2021)	
Che l'intervento rientra nell'intervention field 025ter "Costruzione di nuovi edifici efficienti sotto il profilo energetico" (Allegato VI del Regolamento (Ue) 2021/241 del Parlamento Europeo e del Consiglio del 12.02.2021)	
Che l'intervento rientra nell'intervention field 026 "Rinnovo di infrastrutture pubbliche sul piano dell'efficienza energetica e misure relative all'efficienza energetica per tali infrastrutture, progetti dimostrativi e misure di sostegno" (Allegato VI del Regolamento (Ue) 2021/241 del Parlamento Europeo e del Consiglio del 12.02.2021).	Accetto

## Sez. II - DESCRIZIONE E CARATTERISTICHE DELL'INTERVENTO - INQUADRAMENTO PROGRAMMATICO

L'intervento è coerente con i Documenti di Programmazione e/o gli strumenti di pianificazione territoriale e settoriale (ad es. urbanistica, paesaggistica, infrastrutture)?*	Si
Specificare in quali documenti è stato inserito	Piano triennale del Patrimonio 2021-203 approvato con Delibera Direttore generale n. 669 del 05/05/2021
Chiarire come e in quali tempi si intenda implementare l'inserimento nei documenti di programmazione [Riportare nel cronoprogramma l'attività relativa e indicare la data limite entro la quale deve essere completata]	
È necessario modificare e/o integrare i Documenti di Programmazione e/o strumenti di pianificazione territoriale?*	No
Indicare quali ed in quali tempi si intenda eseguire l'integrazione [Riportare nel cronoprogramma l'attività relativa e indicare la data limite entro la quale deve essere completata]	

## Sez. II - DESCRIZIONE E CARATTERISTICHE DELL'INTERVENTO - ASPETTI GIURIDICO/AMMINISTRATIVI RELATIVI ALLA APPALTABILITÀ DELL'INTERVENTO

L'intervento ha ad oggetto beni già nella disponibilità del Soggetto Richiedente?*	Si
Indicare come si intenda acquisire la disponibilità del bene [contestualmente indicare la data limite per l'acquisizione del bene nel cronoprogramma]	
L'intervento ha ad oggetto beni nella proprietà del Soggetto Richiedente?*	Si
Indicare	
La destinazione d'uso dell'edificio/fabbricato/impianto/... è coerente con l'intervento che si intende realizzare?*	Si
Specificare come si intenda rendere coerente la destinazione d'uso ed in quali tempi [indicare nel cronoprogramma]	
È necessario avvalersi dello strumento dell'esproprio sul sito oggetto dell'intervento?*	No
Descrivere nel dettaglio la sussistenza di un nesso diretto tra l'acquisto del terreno e gli obiettivi dell'operazione e le procedure amministrative e la tempistica di esproprio prevista [Riportare nel cronoprogramma l'attività relativa e indicare la data limite entro la quale deve essere completata]	
Esistono ricorsi giudiziari o pendenze sul sito / immobile oggetto dell'intervento?*	No
Indicare quali e motivare con quali strumenti si intenda superare tale aspetto critico	
Il sito / immobile sono integralmente accessibili per i sopralluoghi in fase di gara e/o per le fasi di esecuzione?*	Si
Descrivere le motivazioni e la tempistica previste per la risoluzione della problematica: (es. sequestro autorità giudiziaria, curatori fallimentari, occupazione abusiva, ordinanze di sgombero pericolo di crollo, ecc...)	
Si rilevano potenziali/attuali interferenze con altri interventi e/o soggetti istituzionali per la successiva fase di cantiere?*	No
Descrivere se e quali interferenze si rilevano e in che modo tale aspetto non incida sull'attuazione dell'intervento	
L'intervento prevede di eseguire i lavori in fabbricati che durante gli stessi rimangono anche parzialmente in funzione?*	No
Descrivere le eventuali misure adottate per la gestione delle interferenze (sedi provvisorie, trasferimenti, ecc.) in che modo tale aspetto non incida sull'attuazione dell'intervento	





# PNRR – MISSIONE 6 SALUTE

M6.C1 – 1.1 Case della comunità e presa in carico della persona

Si dispone di una perizia giurata di parte redatta da un valutatore qualificato secondo le disposizioni europee e nazionali vigenti che attestano il valore di mercato?*	No
--	----

## Sez. II - DESCRIZIONE E CARATTERISTICHE DELL'INTERVENTO - PROCEDURE IN MATERIA AMBIENTALE, ARCHEOLOGICA, ETC

L'intervento richiede l'attivazione della procedura di VIA (Valutazione di Impatto Ambientale) o di PUA (Provvedimento Unico Ambientale)?*	No
Fornire maggiori informazioni sullo stato della procedura [riportare nel cronoprogramma le tempistiche]*	
L'intervento richiede l'attivazione della procedura di VINCA (Valutazione di Incidenza Ecologica) in relazione ai Siti Natura 2000?*	No
Fornire maggiori informazioni sullo stato della procedura [riportare nel cronoprogramma le relative tempistiche]*	
L'intervento richiede la verifica preventiva dell'interesse archeologico ai sensi dell'art.25 del D.Lgs. 50/2016?*	Si
Fornire maggiori informazioni sullo stato della procedura [riportare nel cronoprogramma le relative tempistiche]*	Autorizzazione ai sensi DLgs 42/2004 art. 21 c. 4 e art. 22 rilasciata dalla Soprintendenza Archeologica, Belle Arti e Paesaggio dell'Umbria con prot. 5499 del 19.03.2019

## Sez. II - DESCRIZIONE E CARATTERISTICHE DELL'INTERVENTO - ELEMENTI PROGETTUALI E STATO DI ATTUAZIONE ATTUALE/PREVISTO

Nessun livello di progettazione	si
Documento di indirizzo alla progettazione (In caso di disponibilità, allegare alla presente scheda il documento relativo)	
Approvato / validato*	
Estremi atto di approvazione*	
Documento di Fattibilità Alternative Progettuali (In caso di disponibilità, allegare alla presente scheda il documento relativo)	
Approvato/ validato*	
Estremi atto di approvazione*	
Progetto di fattibilità tecnico economica (o P. P. Preliminare) inclusa esecuzione prime indagini, rilievi, caratterizzazioni (In caso di disponibilità, allegare alla presente scheda il documento relativo)	
Approvato/ validato*	
Estremi atto di approvazione*	
Progetto definitivo (In caso di disponibilità, allegare alla presente scheda il documento relativo)	
Approvato/ validato*	
Estremi atto di approvazione*	
Progetto esecutivo (In caso di disponibilità, allegare alla presente scheda il documento relativo)	
Approvato/ validato*	
Estremi atto di approvazione*	
Documento allegato*	
Si rende necessario eseguire o aggiornare le indagini?*	No
Indicare quali indagini (a titolo non esaustivo: rilievo topografico, rilievo sottoservizi e/o recupero elaborati forniti da enti gestori, indagini geologiche, indagini per la caratterizzazione strutturale dei materiali, indagini per il rilievo della presenza di amianto, indagini ambientali terre e rocce da scavo, indagini archeologiche, indagini valutazione rischio bellico) e stima dell'importo [riportare nel cronoprogramma le relative tempistiche]*	
L'esito delle indagini da eseguire può compromettere il cronoprogramma di progetto?*	No
Riportare quali azioni si metteranno in atto per rispettare i Target di progetto [riportare nel cronoprogramma le relative tempistiche]*	
Sono stati acquisiti eventuali e ulteriori pareri e le autorizzazioni necessari?*	No
Indicare quali pareri*	
Specificare quali autorizzazioni l'intervento richieda [riportare nel cronoprogramma le relative tempistiche]*	Nulla osta Soprintendenza
Si richiederà la Conferenza dei Servizi decisoria? (in caso affermativo riportare nel cronoprogramma le relative tempistiche)*	No
L'area interessata dall'intervento è sottoposta a vincoli? (es. paesaggistici, urbanistici, ambientali)?*	Si
Indicare il tipo di vincolo*	Architettonico/monumentale,Paesaggistico
In caso di presenza di vincoli, qualificare quali siano ostacoli per la realizzazione delle opere e come si preveda di superarli*	Il nulla osta alla realizzazione dell'intervento con autorizzazione ai sensi DLgs 42/2004 art. 21 c. 4 e art. 22 rilasciata dalla Soprintendenza Archeologica, Belle Arti e Paesaggio dell'Umbria con prot. 5499 del 19.03.2019



# PNRR – MISSIONE 6 SALUTE

M6.C1 – 1.1 Case della comunità e presa in carico della persona

## Gantt Interattivo

Cronoprogramma

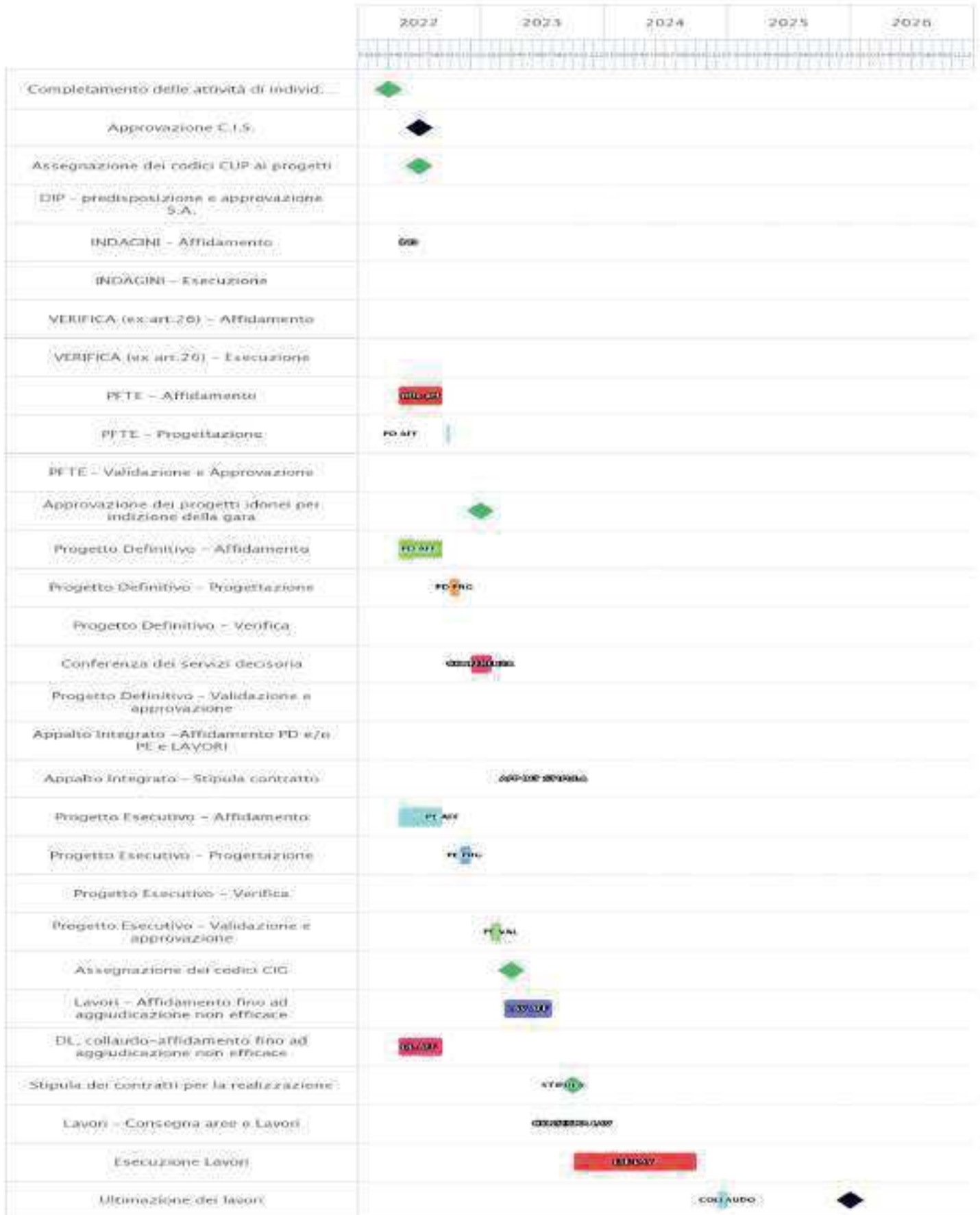



# PNRR – MISSIONE 6 SALUTE

M6.C1 – 1.1 Case della comunità e presa in carico della persona

## Sez. II - DESCRIZIONE E CARATTERISTICHE DELL'INTERVENTO - QUADRO ECONOMICO DEI LAVORI

A) LAVORI	210000
A.1) Importo dei lavori	210000
A.2) Oneri sicurezza non soggetti a ribasso	
B) SOMME a DISPOSIZIONE	90000
B.1) Imprevisti	90000
B.2) Acquisto terreni - importo rendicontabile in tutto o in parte dove necessario per l'attuazione dell'investimento nella misura massima del 10%	
B.3) Attrezzature, arredi, forniture	
B.4) Indagini	
B.5) Progettazione, D.L., collaudo, verifiche	
B.5.a) Progettazione	
B.5.b) Supporto al Rup	
B.5.c) Verifica del progetto (art. 26, d.lgs. 50/2016)	
B.5.d) Collaudo (tecnico-amministrativo, statico, tecnico funzionale degli impianti)	
B.5.e) Coordinatore della sicurezza in fase di esecuzione e Direzione Lavori	
B.5.f) Contributo previdenziale (4%) su spese tecniche	
B.6) Accantonamenti	
B.6.a) Art. 113, d.lgs. 50/2016 (incentivo funzioni tecniche interne esclusa la quota del 20% per beni strumentali)	
B.6.b) Polizze rischi professionali personale interno per progettazione (art. 24, c. 4, d.lgs. 50/2016)	
B.6.c) Spese per commissioni giudicatrici (IVA in clusa)	
B.6.d) Spese per pubblicità e notifiche (ANAC)	
B.7) Allacci	
B.8) IVA	
B.8.a) IVA su lavori e imprevisti	
B.8.b) IVA su attrezzature, arredi, forniture	
B.8.c) IVA su indagini	
B.8.d) IVA su spese tecniche	
TOTALE GENERALE PROGETTO A+B (Inclusa IVA)	300000

## Sez. III - DATI ECONOMICI, FINANZIARI - FONTI DI FINANZIAMENTO DEL PROGETTO

Il Soggetto richiedente con la presentazione della presente Scheda attesta la congruità degli importi allegando, almeno uno dei seguenti documenti:	Accetto
Un computo metrico estimativo, utilizzando voci e importi del prezzario regionale	no
Stime per analogia con precedenti lavorazioni similari	si
Preventivi di imprese fornitrici/esecutrici	no
Stima parametrica di spesa per voci omogenee	no
Allegare almeno un documento*	
Si riportano di seguito, a titolo esemplificativo, i valori parametrici di costo medi per NUOVA COSTRUZIONE/AMPLIAMENTO – omnicomprensivi di spese tecniche, spese generali, IVA, ad esclusione di attrezzature ed arredi i cui costi sono stimati in un importo pari al 15% del costo parametrico. Tali valori sono stati impiegati per la prevalutazione economica dei diversi interventi in sede di stesura del Piano Nazionale di Ripresa e Resilienza. (Deliberazione 9 marzo 2018, n. 4/2018/G della Corte dei Conti – Sezione Centrale di Controllo sulla Gestione delle Amministrazioni dello Stato su "L'attuazione del Programma Straordinario per la ristrutturazione edilizia e l'ammodernamento tecnologico del patrimonio sanitario"; Intesa 23 marzo 2005 della Conferenza Permanente per i rapporti tra lo Stato le Regioni e le Province Autonome di Trento e Bolzano - Rep. Atti n. 2271). La stima comprende i costi per la realizzazione del fabbricato, ma non include i costi per l'ammodernamento tecnologico (arredi e tecnologie), che sono stati stimati in un importo pari al 15% del costo di realizzazione dell'intervento.	1600 €/m2
Si riporta di seguito, a titolo esemplificativo, il valore parametrico di costo medio per RICOSTRUZIONE – omnicomprensivi di spese tecniche, spese generali, IVA, ad esclusione di attrezzature ed arredi i cui costi sono stimati in un importo pari al 15% del costo parametrico. Tali valori sono stati impiegati per la prevalutazione economica dei diversi interventi in sede di stesura del Piano Nazionale di Ripresa e Resilienza. (Deliberazione 9 marzo 2018, n. 4/2018/G della Corte dei Conti – Sezione Centrale di Controllo sulla Gestione delle Amministrazioni dello Stato su "L'attuazione del Programma Straordinario per la ristrutturazione edilizia e l'ammodernamento tecnologico del patrimonio sanitario"; Intesa 23 marzo 2005 della Conferenza Permanente per i rapporti tra lo Stato le Regioni e le Province Autonome di Trento e Bolzano - Rep. Atti n. 2271). La stima comprende i costi per la realizzazione del fabbricato, ma non include i costi per l'ammodernamento tecnologico (arredi e tecnologie), che sono stati stimati in un importo pari al 15% del costo di realizzazione dell'intervento.	1700 €/m2



# PNRR – MISSIONE 6 SALUTE

M6.C1 – 1.1 Case della comunità e presa in carico della persona

Si riporta di seguito, a titolo esemplificativo, il valore parametrico di costo medio per ABBATTIMENTO/DEMOLIZIONE omnicomprensivo impiegato per la prevalutazione economica dei diversi interventi in sede di stesura del Piano Nazionale di Ripresa e Resilienza	25 €/mc
Si riportano di seguito, a titolo esemplificativo, i valori parametrici di costo medi per RISTRUTTURAZIONE PESANTE – omnicomprensivi di spese tecniche, spese generali, IVA, ad esclusione di attrezzature ed arredi i cui costi sono stimati in un importo pari al 15% del costo parametrico. Tali valori sono stati impiegati per la prevalutazione economica dei diversi interventi in sede di stesura del Piano Nazionale di Ripresa e Resilienza. (Deliberazione 9 marzo 2018, n. 4/2018/G della Corte dei Conti – Sezione Centrale di Controllo sulla Gestione delle Amministrazioni dello Stato su "L'attuazione del Programma Straordinario per la ristrutturazione edilizia e l'ammodernamento tecnologico del patrimonio sanitario"; Intesa 23 marzo 2005 della Conferenza Permanente per i rapporti tra lo Stato le Regioni e le Province Autonome di Trento e Bolzano - Rep. Atti n. 2271). La stima comprende i costi per la realizzazione del fabbricato, ma non include i costi per l'ammodernamento tecnologico (arredi e tecnologie), che sono stati stimati in un importo pari al 15% del costo di realizzazione dell'intervento.	1300 €/m2
Si riportano di seguito, a titolo esemplificativo, i valori parametrici di costo medi per RISTRUTTURAZIONE MEDIA – omnicomprensivi di spese tecniche, spese generali, IVA, ad esclusione di attrezzature ed arredi i cui costi sono stimati in un importo pari al 15% del costo parametrico. Tali valori sono stati impiegati per la prevalutazione economica dei diversi interventi in sede di stesura del Piano Nazionale di Ripresa e Resilienza. (Deliberazione 9 marzo 2018, n. 4/2018/G della Corte dei Conti – Sezione Centrale di Controllo sulla Gestione delle Amministrazioni dello Stato su "L'attuazione del Programma Straordinario per la ristrutturazione edilizia e l'ammodernamento tecnologico del patrimonio sanitario"; Intesa 23 marzo 2005 della Conferenza Permanente per i rapporti tra lo Stato le Regioni e le Province Autonome di Trento e Bolzano - Rep. Atti n. 2271). La stima comprende i costi per la realizzazione del fabbricato, ma non include i costi per l'ammodernamento tecnologico (arredi e tecnologie), che sono stati stimati in un importo pari al 15% del costo di realizzazione dell'intervento.	1000 €/m2
Si riportano di seguito, a titolo esemplificativo, i valori parametrici di costo medi per RISTRUTTURAZIONE LEGGERA – omnicomprensivi di spese tecniche, spese generali, IVA, ad esclusione di attrezzature ed arredi i cui costi sono stimati in un importo pari al 15% del costo parametrico. Tali valori sono stati impiegati per la prevalutazione economica dei diversi interventi in sede di stesura del Piano Nazionale di Ripresa e Resilienza. (Deliberazione 9 marzo 2018, n. 4/2018/G della Corte dei Conti – Sezione Centrale di Controllo sulla Gestione delle Amministrazioni dello Stato su "L'attuazione del Programma Straordinario per la ristrutturazione edilizia e l'ammodernamento tecnologico del patrimonio sanitario"; Intesa 23 marzo 2005 della Conferenza Permanente per i rapporti tra lo Stato le Regioni e le Province Autonome di Trento e Bolzano - Rep. Atti n. 2271). La stima comprende i costi per la realizzazione del fabbricato, ma non include i costi per l'ammodernamento tecnologico (arredi e tecnologie), che sono stati stimati in un importo pari al 15% del costo di realizzazione dell'intervento.	600 €/m2
IMPORTO COMPLESSIVO INVESTIMENTO - (Nota: l'importo sarà automaticamente visualizzato in base a quanto imputato nel QUADRO ECONOMICO DEI LAVORI)	300000
FINANZIAMENTO PNRR	300000
Ulteriori fonti di finanziamento?	Si
Il Soggetto richiedente dichiara sotto la propria responsabilità che, ai sensi dell'art. 9 del Regolamento (EU) 241/2021, in conformità con quanto indicato dalla circolare del MEF n.33 del 31.12.2021, recante chiarimenti in merito a "Ad dizionalità, finanziamento complementare e obbligo di assenza del c.d. doppio finanziamento", il sostegno fornito nell'ambito del dispositivo per la ripresa e la resilienza (RRF) in aggiunta al sostegno fornito nell'ambito di altri programmi e strumenti dell'Unione non copre lo stesso costo.	Accetto
Indicare le fonti e i rispettivi importi delle eventuali fonti di finanziamento ulteriori rispetto al budget assegnato a valere sul PNRR/FC (indicare la fonte e l'importo in euro separati da #):	1) ex art. 20 bis del DL 189/2016#572.000,00 2) ex specifici aziendali Aziendale#350.000,00 FINANZIAMENTO COMPLESSIVO, COMPRESO QUOTA PNRR: € 1.222.000,00



# PNRR – MISSIONE 6 SALUTE

M6.C1 – 1.1 Case della comunità e presa in carico della persona

## Sez. III - DATI ECONOMICI, FINANZIARI - CRONOPROGRAMMA FINANZIARIO

L'intervento è in corso?	No
Spesa prevista nell'anno 2020	
Spesa prevista nell'anno 2021	
Spesa prevista nell'anno 2022	200000
Spesa prevista nell'anno 2023	100000
Spesa prevista nell'anno 2024	0
Spesa prevista nell'anno 2025	0
Spesa prevista nell'anno 2026	0

## Sez. IV - DATI E CARATTERISTICHE DELL'IMMOBILE - DATI DIMENSIONALI E PATRIMONIALI

Superficie lorda a disposizione (mq) (riferita all'area di intervento e comprensiva di opere edili interne: tramezzi, scale, ascensori, cavedi, pareti perimetrali esterne, locali ad uso tecnico e centrali impiantistiche)	776
Anno ultima ristrutturazione leggera	2019
Anno ultima ristrutturazione pesante	2000
Numero di piani a disposizione	2
Accesso all'area di intervento	Autonomo
Note	
Utilizzo Immobile	Parziale
Indicazione dei piani a disposizione (riferiti all'area d'intervento, specificare fuori terra ed entro terra, compresi di eventuali piani tecnici)	due piano fuori terra
Valore patrimoniale (in €)	3104346



# PNRR – MISSIONE 6 SALUTE

M6.C1 – 1.1 Case della comunità e presa in carico della persona

## SCHEDA IMMOBILE 7

M6.C1 – 1.1 Case della comunità e presa in carico della persona

Sez. I - IDENTIFICAZIONE DELL'INTERVENTO	
Titolo intervento*	Norcia - via dell'Ospedale - casa di comunità - ristrutturazione edilizia e fornitura di arredi
CUP / codice progetto*	F57H21008450001
Data apertura CUP*	21/02/2022
Importo complessivo intervento - (Nota: l'importo sarà automaticamente visualizzato in base a quanto imputato nel QUADRO ECONOMICO DEI LAVORI)*	198250
Immobile oggetto di intervento (indicare ASL e in indirizzo del presidio)*	Azienda USL UMBRIA 2
Descrizione sintetica del Progetto*	Recupero e ristrutturazione edilizia
Modalità attuative*	Appalto integrato su Progetto Definitivo
Dichiaro che l'immobile oggetto dell'intervento è di proprietà dell'amministrazione o di altro ente pubblico	Accetto
Altro/Eventuali note	

Sez. IV - DATI E CARATTERISTICHE DELL'IMMOBILE - DATI GENERALI	
Proprietà dell'edificio*	Proprietà dell'ente sanitario
Denominazione	Norcia - via dell'Ospedale - casa di comunità - recupero e ristrutturazione
Via	dell'Ospedale
Civico	snc
Cap	06046
Provincia	PERUGIA
Comune	NORCIA
Destinazione urbanistica	Zona urbana consolidata
Nota destinazione urbanistica	
Destinazione d'uso della struttura	Servizi ospedalieri
Nota destinazione d'uso della struttura	
Titolo di disponibilità giuridica immobile: (qual ora non disponibile, indicare il timing necessario a perfezionarlo)	proprietà
Zona Climatica	Zona climatica - E
Zona sismica	Zona sismica - 1
Edificio a disposizione	Porzioni di edificio
Nota edificio a disposizione	
Anno di costruzione	1900
Superficie lorda totale dell'intero immobile: (comprensiva di opere edili interne: tramezzi, scale, ascensori, cavedi, pareti perimetrali esterne, locali ad uso tecnico e centrali impiantistiche)	2000
N° di piani totali dell'immobile: (numero di piani fuori terra, compresi eventuali piani tecnici)	1
Accessibilità alla rete del trasporto pubblico	Si
Disponibilità di parcheggi	Esterni
Tipologia prevalente dell'immobile (indicare la tipologia che maggiormente caratterizza l'immobile nel suo complesso. E' possibile selezionare più opzioni)	Mono/Poli blocco
Nota proprietà dell'edificio	
Attuale stato dell'edificio	Edificio parzialmente dismesso
Presenza di Vincoli Beni Culturali	Si
Indicare se esiste una dichiarazione di interesse culturale da parte della competente Soprintendenza	



# PNRR – MISSIONE 6 SALUTE

M6.C1 – 1.1 Case della comunità e presa in carico della persona

## Sez. II - DESCRIZIONE E CARATTERISTICHE DELL'INTERVENTO - TIPOLOGIA DI INTERVENTO

Nuova costruzione/ampliamento*	No
Sup. int. (mq)	
Abbattimento e ricostruzione*	No
Sup. int. (mq)	
Ristrutturazione*	Si
Ristrutturazione pesante*	Si
Ristrutturazione media*	
Ristrutturazione leggera*	
Sup. int. (mq)	997

## Sez. II - DESCRIZIONE E CARATTERISTICHE DELL'INTERVENTO - DICHIARAZIONE DI COERENZA DELL'INTERVENTO CON GLI OBIETTIVI GENERALI DEL PNRR

<p>Il Soggetto richiedente dichiara sotto la propria responsabilità: di garantire che, ai sensi dell'art. 9 del Regolamento (EU) 241/2021, in conformità con quanto indicato dalla circolare del MEF n.33 del 31.12.2021, recante chiarimenti in merito a "Addizionalità, finanziamento complementare e obbligo di assenza del c.d. doppio finanziamento", in caso di progetti di investimento sostenuti da altri programmi e strumenti dell'Unione, il sostegno fornito nell'ambito del dispositivo per la ripresa e la resilienza (RRF) non copre lo stesso costo; che la realizzazione delle attività progettuali prevede di non arrecare un danno significativo agli obiettivi ambientali, ai sensi dell'articolo 17 del Regolamento (UE) 2020/852; che la realizzazione delle attività progettuali è coerente con i principi e gli obblighi specifici del PNRR relativamente al principio del "Do No Significant Harm" (DNSH) e, ove applicabili, ai principi del Tagging clima e digitale, della parità di genere (Gender Equality), della protezione e valorizzazione dei giovani e del superamento dei vari territoriali; che l'attuazione del progetto prevede il rispetto delle norme comunitarie e nazionali applicabili, ivi incluse quelle in materia di trasparenza, uguaglianza di genere e pari opportunità e tutela dei diversamente abili; che l'attuazione del progetto prevede il rispetto della normativa europea e nazionale applicabile, con particolare riferimento ai principi di parità di trattamento, non discriminazione, trasparenza, proporzionalità e pubblicità; che adotta misure adeguate volte a rispettare il principio di sana gestione finanziaria secondo quanto disciplinato nel Regolamento finanziario (UE, Euratom) 2018/1046 e nell'art. 22 del Regolamento (UE) 2021/241, in particolare in materia di prevenzione dei conflitti di interessi, delle frodi, della corruzione e di recupero e restituzione dei fondi che sono stati indebitamente assegnati; di disporre delle competenze, risorse e qualifiche professionali, sia tecniche che amministrative, necessarie per portare a termine il progetto e assicurare il raggiungimento di eventuali milestone e target associati; di aver considerato e valutato tutte le condizioni che possono incidere sull'ottenimento e utilizzo del finanziamento a valere sulle risorse dell'investimento M6.C1 – 1.1 CASE DELLA COMUNITÀ E PRESA IN CARICO DELLA PERSONA e di averne tenuto conto ai fini dell'elaborazione della proposta progettuale; di essere a conoscenza che l'Amministrazione centrale responsabile di intervento si riserva il diritto di procedere d'ufficio a verifiche, anche a campione, in ordine alla veridicità delle dichiarazioni rilasciate in sede di domanda di finanziamento e/o, comunque, nel corso della procedura, ai sensi e per gli effetti della normativa vigente.</p>	Accetto
---	---------





# PNRR – MISSIONE 6 SALUTE

M6.C1 – 1.1 Case della comunità e presa in carico della persona

## Sez. II - DESCRIZIONE E CARATTERISTICHE DELL'INTERVENTO - DICHIARAZIONE DI COERENZA DELL'INTERVENTO CON GLI OBIETTIVI SPECIFICI DELLA MISSIONE DELL'INTERVENTO

Il Soggetto richiedente dichiara sotto la propria responsabilità: Che l'intervento prevede la realizzazione di una Casa della Comunità, luogo che consente di potenziare e riorganizzare i servizi offerti sul territorio migliorandone la qualità, diventando lo strumento attraverso cui coordinare tutti i servizi offerti, in particolare ai malati cronici, in coerenza con quanto definito dal Piano Nazionale di Ripresa e Resilienza per la componente M6.C1 – 1.1 Case della comunità e presa in carico della persona.	Accetto
Che l'intervento rientra nell'intervention field 025ter "Costruzione di nuovi edifici efficienti sotto il profilo energetico" (Allegato VI del Regolamento (Ue) 2021/241 del Parlamento Europeo e del Consiglio del 12.02.2021)	
Che l'intervento rientra nell'intervention field 025ter "Costruzione di nuovi edifici efficienti sotto il profilo energetico" (Allegato VI del Regolamento (Ue) 2021/241 del Parlamento Europeo e del Consiglio del 12.02.2021)	
Che l'intervento rientra nell'intervention field 026 "Rinnovo di infrastrutture pubbliche sul piano dell'efficienza energetica e misure relative all'efficienza energetica per tali infrastrutture, progetti dimostrativi e misure di sostegno" (Allegato VI del Regolamento (Ue) 2021/241 del Parlamento Europeo e del Consiglio del 12.02.2021).	Accetto

## Sez. II - DESCRIZIONE E CARATTERISTICHE DELL'INTERVENTO - INQUADRAMENTO PROGRAMMATICO

L'intervento è coerente con i Documenti di Programmazione e/o gli strumenti di pianificazione territoriale e settoriale (ad es. urbanistica, paesaggistica, infrastrutture)?*	Si
Specificare in quali documenti è stato inserito	Piano triennale del Patrimonio
Chiarire come e in quali tempi si intenda implementare l'inserimento nei documenti di programmazione [Riportare nel cronoprogramma l'attività relativa e indicare la data limite entro la quale deve essere completata]	
È necessario modificare e/o integrare i Documenti di Programmazione e/o strumenti di pianificazione territoriale?*	No
Indicare quali ed in quali tempi si intenda eseguire l'integrazione [Riportare nel cronoprogramma l'attività relativa e indicare la data limite entro la quale deve essere completata]	

## Sez. II - DESCRIZIONE E CARATTERISTICHE DELL'INTERVENTO - ASPETTI GIURIDICO/AMMINISTRATIVI RELATIVI ALLA APPALTABILITÀ DELL'INTERVENTO

L'intervento ha ad oggetto beni già nella disponibilità del Soggetto Richiedente?*	Si
Indicare come si intenda acquisire la disponibilità del bene [contestualmente indicare la data limite per l'acquisizione del bene nel cronoprogramma]	
L'intervento ha ad oggetto beni nella proprietà del Soggetto Richiedente?*	Si
Indicare	
La destinazione d'uso dell'edificio/fabbricato/impianto/... è coerente con l'intervento che si intende realizzare?*	Si
Specificare come si intenda rendere coerente la destinazione d'uso ed in quali tempi [indicare nel cronoprogramma]	
È necessario avvalersi dello strumento dell'esproprio sul sito oggetto dell'intervento?*	No
Descrivere nel dettaglio la sussistenza di un nesso diretto tra l'acquisto del terreno e gli obiettivi dell'operazione e le procedure amministrative e la tempistica di esproprio prevista [Riportare nel cronoprogramma l'attività relativa e indicare la data limite entro la quale deve essere completata]	
Esistono ricorsi giudiziari o pendenze sul sito / immobile oggetto dell'intervento?*	No
Indicare quali e motivare con quali strumenti si intenda superare tale aspetto critico	
Il sito / immobile sono integralmente accessibili per i sopralluoghi in fase di gara e/o per le fasi di esecuzione?*	Si
Descrivere le motivazioni e la tempistica previste per la risoluzione della problematica: (es. sequestro autorità giudiziaria, curatori fallimentari, occupazione abusiva, ordinanze di sgombero pericolo di crollo, ecc...)	
Si rilevano potenziali/attuali interferenze con altri interventi e/o soggetti istituzionali per la successiva fase di cantiere?*	No
Descrivere se e quali interferenze si rilevano e in che modo tale aspetto non incida sull'attuazione dell'intervento	
L'intervento prevede di eseguire i lavori in fabbricati che durante gli stessi rimangono anche parzialmente in funzione?*	No
Descrivere le eventuali misure adottate per la gestione delle interferenze (sedi provvisorie, trasferimenti, ecc.) in che modo tale aspetto non incida sull'attuazione dell'intervento	
Si dispone di una perizia giurata di parte redatta da un valutatore qualificato secondo le	No



# PNRR – MISSIONE 6 SALUTE

M6.C1 – 1.1 Case della comunità e presa in carico della persona

disposizioni europee e nazionali vigenti che attestano il valore di mercato?\*

## Sez. II - DESCRIZIONE E CARATTERISTICHE DELL'INTERVENTO - PROCEDURE IN MATERIA AMBIENTALE, ARCHEOLOGICA, ETC

L'intervento richiede l'attivazione della procedura di VIA (Valutazione di Impatto Ambientale) o di PUA (Provvedimento Unico Ambientale)?*	No
Fornire maggiori informazioni sullo stato della procedura [riportare nel cronoprogramma le tempistiche]*	
L'intervento richiede l'attivazione della procedura di VINCA (Valutazione di Incidenza Ecologica) in relazione ai Siti Natura 2000?*	No
Fornire maggiori informazioni sullo stato della procedura [riportare nel cronoprogramma le relative tempistiche]*	
L'intervento richiede la verifica preventiva dell'interesse archeologico ai sensi dell'art.25 del D.Lgs. 50/2016?*	No
Fornire maggiori informazioni sullo stato della procedura [riportare nel cronoprogramma le relative tempistiche]*	

## Sez. II - DESCRIZIONE E CARATTERISTICHE DELL'INTERVENTO - ELEMENTI PROGETTUALI E STATO DI ATTUAZIONE ATTUALE/PREVISTO

Nessun livello di progettazione	si
Documento di indirizzo alla progettazione (In caso di disponibilità, allegare alla presente scheda il documento relativo)	
Approvato / validato*	
Estremi atto di approvazione*	
Documento di Fattibilità Alternative Progettuali (In caso di disponibilità, allegare alla presente scheda il documento relativo)	
Approvato/ validato*	
Estremi atto di approvazione*	
Progetto di fattibilità tecnico economica (o P. P. preliminare) inclusa esecuzione prime indagini, rilievi, caratterizzazioni (In caso di disponibilità, allegare alla presente scheda il documento relativo)	
Approvato/ validato*	
Estremi atto di approvazione*	
Progetto definitivo (In caso di disponibilità, allegare alla presente scheda il documento relativo)	
Approvato/ validato*	
Estremi atto di approvazione*	
Progetto esecutivo (In caso di disponibilità, allegare alla presente scheda il documento relativo)	
Approvato/ validato*	
Estremi atto di approvazione*	
Documento allegato*	
Si rende necessario eseguire o aggiornare le indagini?*	No
Indicare quali indagini (a titolo non esaustivo: rilievo topografico, rilievo sottoservizi e/o recupero elaborati forniti da enti gestori, indagini geologiche, indagini per la caratterizzazione strutturale dei materiali, indagini per il rilievo della presenza di amianto, indagini ambientali terre e rocce da scavo, indagini archeologiche, indagini valutazione rischio bellico) e stima dell'importo [riportare nel cronoprogramma le relative tempistiche]*	
L'esito delle indagini da eseguire può compromettere il cronoprogramma di progetto?*	No
Riportare quali azioni si metteranno in atto per rispettare i Target di progetto [riportare nel cronoprogramma le relative tempistiche]*	
Sono stati acquisiti eventuali e ulteriori pareri e le autorizzazioni necessari?*	No
Indicare quali pareri*	
Specificare quali autorizzazioni l'intervento richiede [riportare nel cronoprogramma le relative tempistiche]*	Nessun parere
Si richiederà la Conferenza dei Servizi decisoria? ( in caso affermativo riportare nel cronoprogramma le relative tempistiche)*	No
L'area interessata dall'intervento è sottoposta a vincoli? (es. paesaggistici, urbanistici, ambientali)?*	No
Indicare il tipo di vincolo*	
In caso di presenza di vincoli, qualificare quali siano ostacoli per la realizzazione delle opere e come si preveda di superarli*	



# PNRR – MISSIONE 6 SALUTE

M6.C1 – 1.1 Case della comunità e presa in carico della persona

## Gantt Interattivo

Cronoprogramma

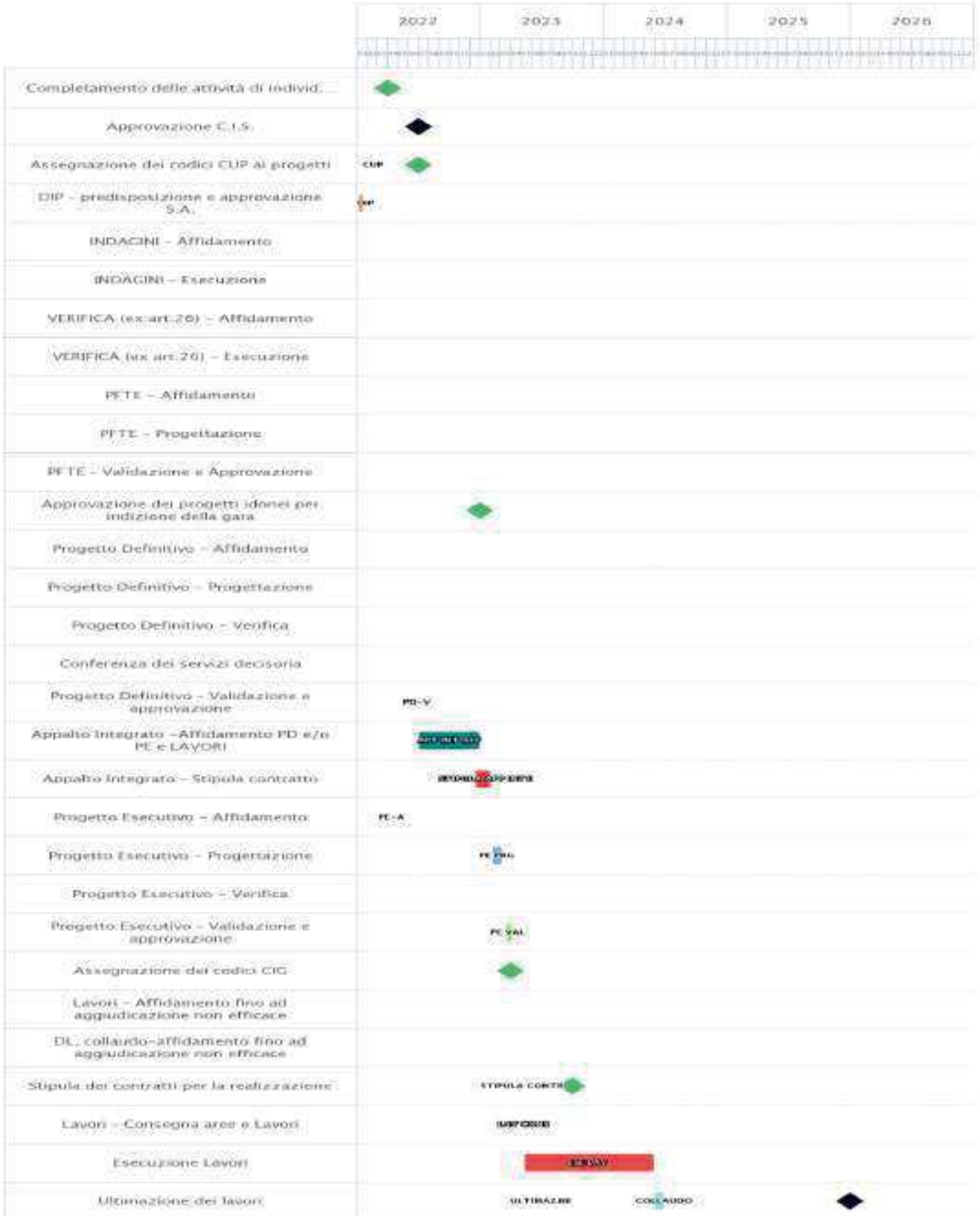



# PNRR – MISSIONE 6 SALUTE

M6.C1 – 1.1 Case della comunità e presa in carico della persona

## Sez. II - DESCRIZIONE E CARATTERISTICHE DELL'INTERVENTO - QUADRO ECONOMICO DEI LAVORI

A) LAVORI	78400
A.1) Importo dei lavori	78400
A.2) Oneri sicurezza non soggetti a ribasso	
B) SOMME a DISPOSIZIONE	119850
B.1) Imprevisti	33600
B.2) Acquisto terreni - importo rendicontabile in tutto o in parte dove necessario per l'attuazione dell'investimento nella misura massima del 10%	
B.3) Attrezzature, arredi, forniture	86250
B.4) Indagini	
B.5) Progettazione, D.L., collaudo, verifiche	0
B.5.a) Progettazione	
B.5.b) Supporto al Rup	
B.5.c) Verifica del progetto (art. 26, d.lgs. 50/2016)	
B.5.d) Collaudo (tecnico-amministrativo, statico, tecnico funzionale degli impianti)	
B.5.e) Coordinatore della sicurezza in fase di esecuzione e Direzione Lavori	
B.5.f) Contributo previdenziale (4%) su spese tecniche	
B.6) Accantonamenti	0
B.6.a) Art. 113, d.lgs. 50/2016 (incentivo funzioni tecniche interne esclusa la quota del 20% per beni strumentali)	
B.6.b) Polizze rischi professionali personale interno per progettazione (art. 24, c. 4, d.lgs. 50/2016)	
B.6.c) Spese per commissioni giudicatrici (IVA in clusa)	
B.6.d) Spese per pubblicità e notifiche (ANAC)	
B.7) Allacci	
B.8) IVA	0
B.8.a) IVA su lavori e imprevisti	
B.8.b) IVA su attrezzature, arredi, forniture	
B.8.c) IVA su indagini	
B.8.d) IVA su spese tecniche	
TOTALE GENERALE PROGETTO A+B (Inclusa IVA)	198250

## Sez. III - DATI ECONOMICI, FINANZIARI - FONTI DI FINANZIAMENTO DEL PROGETTO

Il Soggetto richiedente con la presentazione della presente Scheda attesta la congruità degli importi allegando, almeno uno dei seguenti documenti:	Accetto
Un computo metrico estimativo, utilizzando voci e importi del prezzario regionale	si
Stime per analogia con precedenti lavorazioni similari	no
Preventivi di imprese fornitrici/esecutrici	no
Stima parametrica di spesa per voci omogenee	no
Allegare almeno un documento*	
Si riportano di seguito, a titolo esemplificativo, i valori parametrici di costo medi per NUOVA COSTRUZIONE/AMPLIAMENTO – omnicomprensivi di spese tecniche, spese generali, IVA, ad esclusione di attrezzature ed arredi i cui costi sono stimati in un importo pari al 15% del costo parametrico. Tali valori sono stati impiegati per la prevalutazione economica dei diversi interventi in sede di stesura del Piano Nazionale di Ripresa e Resilienza. (Deliberazione 9 marzo 2018, n. 4/2018/G della Corte dei Conti – Sezione Centrale di Controllo sulla Gestione delle Amministrazioni dello Stato su "L'attuazione del Programma Straordinario per la ristrutturazione edilizia e l'ammodernamento tecnologico del patrimonio sanitario"; Intesa 23 marzo 2005 della Conferenza Permanente per i rapporti tra lo Stato le Regioni e le Province Autonome di Trento e Bolzano - Rep. Atti n. 2271). La stima comprende i costi per la realizzazione del fabbricato, ma non include i costi per l'ammodernamento tecnologico (arredi e tecnologie), che sono stati stimati in un importo pari al 15% del costo di realizzazione dell'intervento.	1600 €/m2
Si riporta di seguito, a titolo esemplificativo, il valore parametrico di costo medio per RICOSTRUZIONE – omnicomprensivi di spese tecniche, spese generali, IVA, ad esclusione di attrezzature ed arredi i cui costi sono stimati in un importo pari al 15% del costo parametrico. Tali valori sono stati impiegati per la prevalutazione economica dei diversi interventi in sede di stesura del Piano Nazionale di Ripresa e Resilienza. (Deliberazione 9 marzo 2018, n. 4/2018/G della Corte dei Conti – Sezione Centrale di Controllo sulla Gestione delle Amministrazioni dello Stato su "L'attuazione del Programma Straordinario per la ristrutturazione edilizia e l'ammodernamento tecnologico del patrimonio sanitario"; Intesa 23 marzo 2005 della Conferenza Permanente per i rapporti tra lo Stato le Regioni e le Province Autonome di Trento e Bolzano - Rep. Atti n. 2271). La stima comprende i costi per la realizzazione del fabbricato, ma non include i costi per l'ammodernamento tecnologico (arredi e tecnologie), che sono stati stimati in un importo pari al 15% del costo di realizzazione dell'intervento.	1700 €/m2



# PNRR – MISSIONE 6 SALUTE

M6.C1 – 1.1 Case della comunità e presa in carico della persona

Si riporta di seguito, a titolo esemplificativo, il valore parametrico di costo medio per ABBATTIMENTO/DEMOLIZIONE omnicomprensivo impiegato per la prevalutazione economica dei diversi interventi in sede di stesura del Piano Nazionale di Ripresa e Resilienza	25 €/mc
Si riportano di seguito, a titolo esemplificativo, i valori parametrici di costo medi per RISTRUTTURAZIONE PESANTE – omnicomprensivi di spese tecniche, spese generali, IVA, ad esclusione di attrezzature ed arredi i cui costi sono stimati in un importo pari al 15% del costo parametrico. Tali valori sono stati impiegati per la prevalutazione economica dei diversi interventi in sede di stesura del Piano Nazionale di Ripresa e Resilienza. (Deliberazione 9 marzo 2018, n. 4/2018/G della Corte dei Conti – Sezione Centrale di Controllo sulla Gestione delle Amministrazioni dello Stato su "L'attuazione del Programma Straordinario per la ristrutturazione edilizia e l'ammodernamento tecnologico del patrimonio sanitario"; Intesa 23 marzo 2005 della Conferenza Permanente per i rapporti tra lo Stato le Regioni e le Province Autonome di Trento e Bolzano - Rep. Atti n. 2271). La stima comprende i costi per la realizzazione del fabbricato, ma non include i costi per l'ammodernamento tecnologico (arredi e tecnologie), che sono stati stimati in un importo pari al 15% del costo di realizzazione dell'intervento.	1300 €/m2
Si riportano di seguito, a titolo esemplificativo, i valori parametrici di costo medi per RISTRUTTURAZIONE MEDIA – omnicomprensivi di spese tecniche, spese generali, IVA, ad esclusione di attrezzature ed arredi i cui costi sono stimati in un importo pari al 15% del costo parametrico. Tali valori sono stati impiegati per la prevalutazione economica dei diversi interventi in sede di stesura del Piano Nazionale di Ripresa e Resilienza. (Deliberazione 9 marzo 2018, n. 4/2018/G della Corte dei Conti – Sezione Centrale di Controllo sulla Gestione delle Amministrazioni dello Stato su "L'attuazione del Programma Straordinario per la ristrutturazione edilizia e l'ammodernamento tecnologico del patrimonio sanitario"; Intesa 23 marzo 2005 della Conferenza Permanente per i rapporti tra lo Stato le Regioni e le Province Autonome di Trento e Bolzano - Rep. Atti n. 2271). La stima comprende i costi per la realizzazione del fabbricato, ma non include i costi per l'ammodernamento tecnologico (arredi e tecnologie), che sono stati stimati in un importo pari al 15% del costo di realizzazione dell'intervento.	1000 €/m2
Si riportano di seguito, a titolo esemplificativo, i valori parametrici di costo medi per RISTRUTTURAZIONE LEGGERA – omnicomprensivi di spese tecniche, spese generali, IVA, ad esclusione di attrezzature ed arredi i cui costi sono stimati in un importo pari al 15% del costo parametrico. Tali valori sono stati impiegati per la prevalutazione economica dei diversi interventi in sede di stesura del Piano Nazionale di Ripresa e Resilienza. (Deliberazione 9 marzo 2018, n. 4/2018/G della Corte dei Conti – Sezione Centrale di Controllo sulla Gestione delle Amministrazioni dello Stato su "L'attuazione del Programma Straordinario per la ristrutturazione edilizia e l'ammodernamento tecnologico del patrimonio sanitario"; Intesa 23 marzo 2005 della Conferenza Permanente per i rapporti tra lo Stato le Regioni e le Province Autonome di Trento e Bolzano - Rep. Atti n. 2271). La stima comprende i costi per la realizzazione del fabbricato, ma non include i costi per l'ammodernamento tecnologico (arredi e tecnologie), che sono stati stimati in un importo pari al 15% del costo di realizzazione dell'intervento.	600 €/m2
IMPORTO COMPLESSIVO INVESTIMENTO - (Nota: l'importo sarà automaticamente visualizzato in base a quanto imputato nel QUADRO ECONOMICO DEI LAVORI)	198250
FINANZIAMENTO PNRR	198250
Ulteriori fonti di finanziamento?	Si
Il Soggetto richiedente dichiara sotto la propria responsabilità che, ai sensi dell'art. 9 del Regolamento (EU) 241/2021, in conformità con quanto indicato dalla circolare del MEF n.33 del 31.12.2021, recante chiarimenti in merito a "Ad dizionalità, finanziamento complementare e obbligo di assenza del c.d. doppio finanziamento", il sostegno fornito nell'ambito del dispositivo per la ripresa e la resilienza (RRF) in aggiunta al sostegno fornito nell'ambito di altri programmi e strumenti dell'Unione non copre lo stesso costo.	Accetto
Indicare le fonti e i rispettivi importi delle eventuali fonti di finanziamento ulteriori rispetto al budget assegnato a valere sul PNRR/FC (indicare la fonte e l'importo in euro separati da #):	Sisma 2016#9.400.000,00 Importo per Intervento complessivo su intero immobile (che ospita Casa di Comunità e Ospedale di Comunità)



# PNRR – MISSIONE 6 SALUTE

M6.C1 – 1.1 Case della comunità e presa in carico della persona

## Sez. III - DATI ECONOMICI, FINANZIARI - CRONOPROGRAMMA FINANZIARIO

L'intervento è in corso?	No
Spesa prevista nell'anno 2020	
Spesa prevista nell'anno 2021	
Spesa prevista nell'anno 2022	8250
Spesa prevista nell'anno 2023	103750
Spesa prevista nell'anno 2024	86250
Spesa prevista nell'anno 2025	0
Spesa prevista nell'anno 2026	0

## Sez. IV - DATI E CARATTERISTICHE DELL'IMMOBILE - DATI DIMENSIONALI E PATRIMONIALI

Superficie lorda a disposizione (mq) (riferita all'area di intervento e comprensiva di opere edili interne: tramezzi, scale, ascensori, cavedi, pareti perimetrali esterne, locali ad uso tecnico e centrali impiantistiche)	997
Anno ultima ristrutturazione leggera	
Anno ultima ristrutturazione pesante	
Numero di piani a disposizione	1
Accesso all'area di intervento	Autonomo
Note	L a Casa di comunità occupa non solo la porzione di immobile in affitto della presente proposta di intervento edilizio ma anche il piano seminterrato (al livello del Chiostro) del "Convento".
Utilizzo Immobile	Parziale
Indicazione dei piani a disposizione (riferiti all'area d'intervento, specificare fuori terra ed entro terra, compresi di eventuali piani tecnici)	La casa della comunità occuperà il piano interrato
Valore patrimoniale (in €)	2378488



# PNRR – MISSIONE 6 SALUTE

M6.C1 – 1.1 Case della comunità e presa in carico della persona

## SCHEDA IMMOBILE 8

M6.C1 – 1.1 Case della comunità e presa in carico della persona

Sez. I - IDENTIFICAZIONE DELL'INTERVENTO	
Titolo intervento*	Cascia -casa di comunità - via Giovanni XXIII intervento di ristrutturazione e arredi
CUP / codice progetto*	F47H21009760001
Data apertura CUP*	21/02/2022
Importo complessivo intervento - (Nota: l'importo sarà automaticamente visualizzato in base a quanto imputato nel QUADRO ECONOMICO DEI LAVORI)*	157250
Immobile oggetto di intervento (indicare ASL e in indirizzo del presidio)*	Azienda USL UMBRIA 2
Descrizione sintetica del Progetto*	ristrutturazione e arredi
Modalità attuative*	Appalto integrato su Progetto Definitivo, Contratto forniture
Dichiaro che l'immobile oggetto dell'intervento è di proprietà dell'amministrazione o di altro ente pubblico	Accetto
Altro/Eventuali note	

Sez. IV - DATI E CARATTERISTICHE DELL'IMMOBILE - DATI GENERALI	
Proprietà dell'edificio*	Proprietà dell'ente sanitario
Denominazione	Cascia -casa di comunità - via Giovanni XXIII intervento di ristrutturazione e arredi
Via	Giovanni XXIII
Civico	snc
Cap	06043
Provincia	PERUGIA
Comune	CASCIA
Destinazione urbanistica	Zona urbana consolidata
Nota destinazione urbanistica	
Destinazione d'uso della struttura	Servizi ospedalieri
Nota destinazione d'uso della struttura	
Titolo di disponibilità giuridica immobile: (qual ora non disponibile, indicare il timing necessario a perfezionarlo)	proprietà
Zona Climatica	Zona climatica - E
Zona sismica	Zona sismica - 2
Edificio a disposizione	Porzioni di edificio
Nota edificio a disposizione	
Anno di costruzione	1970
Superficie lorda totale dell'intero immobile: (comprensiva di opere edili interne: tramezzi, scale, ascensori, cavedi, pareti perimetrali esterne, locali ad uso tecnico e centrali impiantistiche)	2676
N° di piani totali dell'immobile: (numero di piani fuori terra, compresi eventuali piani tecnici)	3
Accessibilità alla rete del trasporto pubblico	Si
Disponibilità di parcheggi	Esterni
Tipologia prevalente dell'immobile (indicare la tipologia che maggiormente caratterizza l'immobile nel suo complesso. E' possibile selezionare più opzioni)	Mono/Polì blocco
Nota proprietà dell'edificio	
Attuale stato dell'edificio	Edificio totalmente dismesso
Presenza di Vincoli Beni Culturali	No
Indicare se esiste una dichiarazione di interesse culturale da parte della competente Soprintendenza	





# PNRR – MISSIONE 6 SALUTE

M6.C1 – 1.1 Case della comunità e presa in carico della persona

## Sez. II - DESCRIZIONE E CARATTERISTICHE DELL'INTERVENTO - TIPOLOGIA DI INTERVENTO

Nuova costruzione/ampliamento*	Si
Sup. int. (mq)	733
Abbattimento e ricostruzione*	
Sup. int. (mq)	
Ristrutturazione*	
Ristrutturazione pesante*	
Ristrutturazione media*	
Ristrutturazione leggera*	
Sup. int. (mq)	

## Sez. II - DESCRIZIONE E CARATTERISTICHE DELL'INTERVENTO - DICHIARAZIONE DI COERENZA DELL'INTERVENTO CON GLI OBIETTIVI GENERALI DEL PNRR

<p>Il Soggetto richiedente dichiara sotto la propria responsabilità: di garantire che, ai sensi dell'art. 9 del Regolamento (EU) 241/2021, in conformità con quanto indicato dalla circolare del MEF n.33 del 31.12.2021, recante chiarimenti in merito a "Addizionalità, finanziamento complementare e obbligo di assenza del c.d. doppio finanziamento", in caso di progetti di investimento sostenuti da altri programmi e strumenti dell'Unione, il sostegno fornito nell'ambito del dispositivo per la ripresa e la resilienza (RRF) non copre lo stesso costo; che la realizzazione delle attività progettuali prevede di non arrecare un danno significativo agli obiettivi ambientali, ai sensi dell'articolo 17 del Regolamento (UE) 2020/852; che la realizzazione delle attività progettuali è coerente con i principi e gli obblighi specifici del PNRR relativamente al principio del "Do No Significant Harm" (DNSH) e, ove applicabili, ai principi del Tagging clima e digitale, della parità di genere (Gender Equality), della protezione e valorizzazione dei giovani e del superamento dei vari territoriali; che l'attuazione del progetto prevede il rispetto delle norme comunitarie e nazionali applicabili, ivi incluse quelle in materia di trasparenza, uguaglianza di genere e pari opportunità e tutela dei diversamente abili; che l'attuazione del progetto prevede il rispetto della normativa europea e nazionale applicabile, con particolare riferimento ai principi di parità di trattamento, non discriminazione, trasparenza, proporzionalità e pubblicità; che adotta misure adeguate volte a rispettare il principio di sana gestione finanziaria secondo quanto disciplinato nel Regolamento finanziario (UE, Euratom) 2018/1046 e nell'art. 22 del Regolamento (UE) 2021/241, in particolare in materia di prevenzione dei conflitti di interessi, delle frodi, della corruzione e di recupero e restituzione dei fondi che sono stati indebitamente assegnati; di disporre delle competenze, risorse e qualifiche professionali, sia tecniche che amministrative, necessarie per portare a termine il progetto e assicurare il raggiungimento di eventuali milestone e target associati; di aver considerato e valutato tutte le condizioni che possono incidere sull'ottenimento e utilizzo del finanziamento a valere sulle risorse dell'Investimento M6.C1 – 1.1 CASE DELLA COMUNITÀ E PRESA IN CARICO DELLA PERSONA e di averne tenuto conto ai fini dell'elaborazione della proposta progettuale; di essere a conoscenza che l'Amministrazione centrale responsabile di intervento si riserva il diritto di procedere d'ufficio a verifiche, anche a campione, in ordine alla veridicità delle dichiarazioni rilasciate in sede di domanda di finanziamento e/o, comunque, nel corso della procedura, ai sensi e per gli effetti della normativa vigente.</p>	Accetto
---	---------



# PNRR – MISSIONE 6 SALUTE

M6.C1 – 1.1 Case della comunità e presa in carico della persona

## Sez. II - DESCRIZIONE E CARATTERISTICHE DELL'INTERVENTO - DICHIARAZIONE DI COERENZA DELL'INTERVENTO CON GLI OBIETTIVI SPECIFICI DELLA MISSIONE DELL'INTERVENTO

Il Soggetto richiedente dichiara sotto la propria responsabilità: Che l'intervento prevede la realizzazione di una Casa della Comunità, luogo che consente di potenziare e riorganizzare i servizi offerti sul territorio migliorandone la qualità, diventando lo strumento attraverso cui coordinare tutti i servizi offerti, in particolare ai malati cronici, in coerenza con quanto definito dal Piano Nazionale di Ripresa e Resilienza per la componente M6.C1 – 1.1 Case della comunità e presa in carico della persona.	Accetto
Che l'intervento rientra nell'intervention field 025ter "Costruzione di nuovi edifici efficienti sotto il profilo energetico" (Allegato VI del Regolamento (Ue) 2021/241 del Parlamento Europeo e del Consiglio del 12.02.2021)	Accetto
Che l'intervento rientra nell'intervention field 025ter "Costruzione di nuovi edifici efficienti sotto il profilo energetico" (Allegato VI del Regolamento (Ue) 2021/241 del Parlamento Europeo e del Consiglio del 12.02.2021)	
Che l'intervento rientra nell'intervention field 026 "Rinnovo di infrastrutture pubbliche sul piano dell'efficienza energetica e misure relative all'efficienza energetica per tali infrastrutture, progetti dimostrativi e misure di sostegno" (Allegato VI del Regolamento (Ue) 2021/241 del Parlamento Europeo e del Consiglio del 12.02.2021).	

## Sez. II - DESCRIZIONE E CARATTERISTICHE DELL'INTERVENTO - INQUADRAMENTO PROGRAMMATICO

L'intervento è coerente con i Documenti di Programmazione e/o gli strumenti di pianificazione territoriale e settoriale (ad es. urbanistica, paesaggistica, infrastrutture)?*	Si
Specificare in quali documenti è stato inserito	Piano triennale del Patrimonio
Chiarire come e in quali tempi si intenda implementare l'inserimento nei documenti di programmazione [Riportare nel cronoprogramma l'attività relativa e indicare la data limite entro la quale deve essere completata]	
È necessario modificare e/o integrare i Documenti di Programmazione e/o strumenti di pianificazione territoriale?*	No
Indicare quali ed in quali tempi si intenda eseguire l'integrazione [Riportare nel cronoprogramma l'attività relativa e indicare la data limite entro la quale deve essere completata]	

## Sez. II - DESCRIZIONE E CARATTERISTICHE DELL'INTERVENTO - ASPETTI GIURIDICO/AMMINISTRATIVI RELATIVI ALLA APPALTABILITÀ DELL'INTERVENTO

L'intervento ha ad oggetto beni già nella disponibilità del Soggetto Richiedente?*	Si
Indicare come si intenda acquisire la disponibilità del bene [contestualmente indicare la data limite per l'acquisizione del bene nel cronoprogramma]	
L'intervento ha ad oggetto beni nella proprietà del Soggetto Richiedente?*	Si
Indicare	
La destinazione d'uso dell'edificio/fabbricato/impianto/... è coerente con l'intervento che si intende realizzare?*	Si
Specificare come si intenda rendere coerente la destinazione d'uso ed in quali tempi [indicare nel cronoprogramma]	
È necessario avvalersi dello strumento dell'esproprio sul sito oggetto dell'intervento?*	No
Descrivere nel dettaglio la sussistenza di un nesso diretto tra l'acquisto del terreno e gli obiettivi dell'operazione e le procedure amministrative e la tempistica di esproprio prevista [Riportare nel cronoprogramma l'attività relativa e indicare la data limite entro la quale deve essere completata]	
Esistono ricorsi giudiziari o pendenze sul sito / immobile oggetto dell'intervento?*	No
Indicare quali e motivare con quali strumenti si intenda superare tale aspetto critico	
Il sito / immobile sono integralmente accessibili per i sopralluoghi in fase di gara e/o per le fasi di esecuzione?*	Si
Descrivere le motivazioni e la tempistica previste per la risoluzione della problematica: (es. sequestro autorità giudiziaria, curatori fallimentari, occupazione abusiva, ordinanze di sgombero pericolo di crollo, ecc...)	
Si rilevano potenziali/attuali interferenze con altri interventi e/o soggetti istituzionali per la successiva fase di cantiere?*	No
Descrivere se e quali interferenze si rilevano e in che modo tale aspetto non incida sull'attuazione dell'intervento	
L'intervento prevede di eseguire i lavori in fabbricati che durante gli stessi rimangono anche parzialmente in funzione?*	No
Descrivere le eventuali misure adottate per la gestione delle interferenze (sedi provvisorie, trasferimenti, ecc.) in che modo tale aspetto non incida sull'attuazione dell'intervento	
Si dispone di una perizia giurata di parte redatta da un valutatore qualificato secondo le	No



# PNRR – MISSIONE 6 SALUTE

M6.C1 – 1.1 Case della comunità e presa in carico della persona

disposizioni europee e nazionali vigenti che attestano il valore di mercato?\*

## Sez. II - DESCRIZIONE E CARATTERISTICHE DELL'INTERVENTO - PROCEDURE IN MATERIA AMBIENTALE, ARCHEOLOGICA, ETC

L'intervento richiede l'attivazione della procedura di VIA (Valutazione di Impatto Ambientale) o di PUA (Provvedimento Unico Ambientale)?*	No
Fornire maggiori informazioni sullo stato della procedura [riportare nel cronoprogramma le tempistiche]*	
L'intervento richiede l'attivazione della procedura di VINCA (Valutazione di Incidenza Ecologica) in relazione ai Siti Natura 2000?*	No
Fornire maggiori informazioni sullo stato della procedura [riportare nel cronoprogramma le relative tempistiche]*	
L'intervento richiede la verifica preventiva dell'interesse archeologico ai sensi dell'art.25 del D.Lgs. 50/2016?*	No
Fornire maggiori informazioni sullo stato della procedura [riportare nel cronoprogramma le relative tempistiche]*	

## Sez. II - DESCRIZIONE E CARATTERISTICHE DELL'INTERVENTO - ELEMENTI PROGETTUALI E STATO DI ATTUAZIONE ATTUALE/PREVISTO

Nessun livello di progettazione	si
Documento di indirizzo alla progettazione (In caso di disponibilità, allegare alla presente scheda il documento relativo)	
Approvato / validato*	
Estremi atto di approvazione*	
Documento di Fattibilità Alternative Progettuali (In caso di disponibilità, allegare alla presente scheda il documento relativo)	
Approvato/ validato*	
Estremi atto di approvazione*	
Progetto di fattibilità tecnico economica (o P. P. preliminare) inclusa esecuzione prime indagini, rilievi, caratterizzazioni (In caso di disponibilità, allegare alla presente scheda il documento relativo)	
Approvato/ validato*	
Estremi atto di approvazione*	
Progetto definitivo (In caso di disponibilità, allegare alla presente scheda il documento relativo)	
Approvato/ validato*	
Estremi atto di approvazione*	
Progetto esecutivo (In caso di disponibilità, allegare alla presente scheda il documento relativo)	
Approvato/ validato*	
Estremi atto di approvazione*	
Documento allegato*	
Si rende necessario eseguire o aggiornare le indagini?*	No
Indicare quali indagini (a titolo non esaustivo: rilievo topografico, rilievo sottoservizi e/o recupero elaborati forniti da enti gestori, indagini geologiche, indagini per la caratterizzazione strutturale dei materiali, indagini per il rilievo della presenza di amianto, indagini ambientali terre e rocce da scavo, indagini archeologiche, indagini valutazione rischio bellico) e stima dell'importo [riportare nel cronoprogramma le relative tempistiche]*	
L'esito delle indagini da eseguire può compromettere il cronoprogramma di progetto?*	No
Riportare quali azioni si metteranno in atto per rispettare i Target di progetto [riportare nel cronoprogramma le relative tempistiche]*	
Sono stati acquisiti eventuali e ulteriori pareri e le autorizzazioni necessari?*	Si
Indicare quali pareri*	Delibera dell'Ufficio Ricostruzione- Regione Umbria in quanto opera pubblica
Specificare quali autorizzazioni l'intervento richiede [riportare nel cronoprogramma le relative tempistiche]*	
Si richiederà la Conferenza dei Servizi decisoria? ( in caso affermativo riportare nel cronoprogramma le relative tempistiche)*	No
L'area interessata dall'intervento è sottoposta a vincoli? (es. paesaggistici, urbanistici, ambientali)?*	No
Indicare il tipo di vincolo*	
In caso di presenza di vincoli, qualificare quali siano ostacoli per la realizzazione delle opere e come si preveda di superarli*	



# PNRR – MISSIONE 6 SALUTE

M6.C1 – 1.1 Case della comunità e presa in carico della persona

## Gantt Interattivo

Cronoprogramma

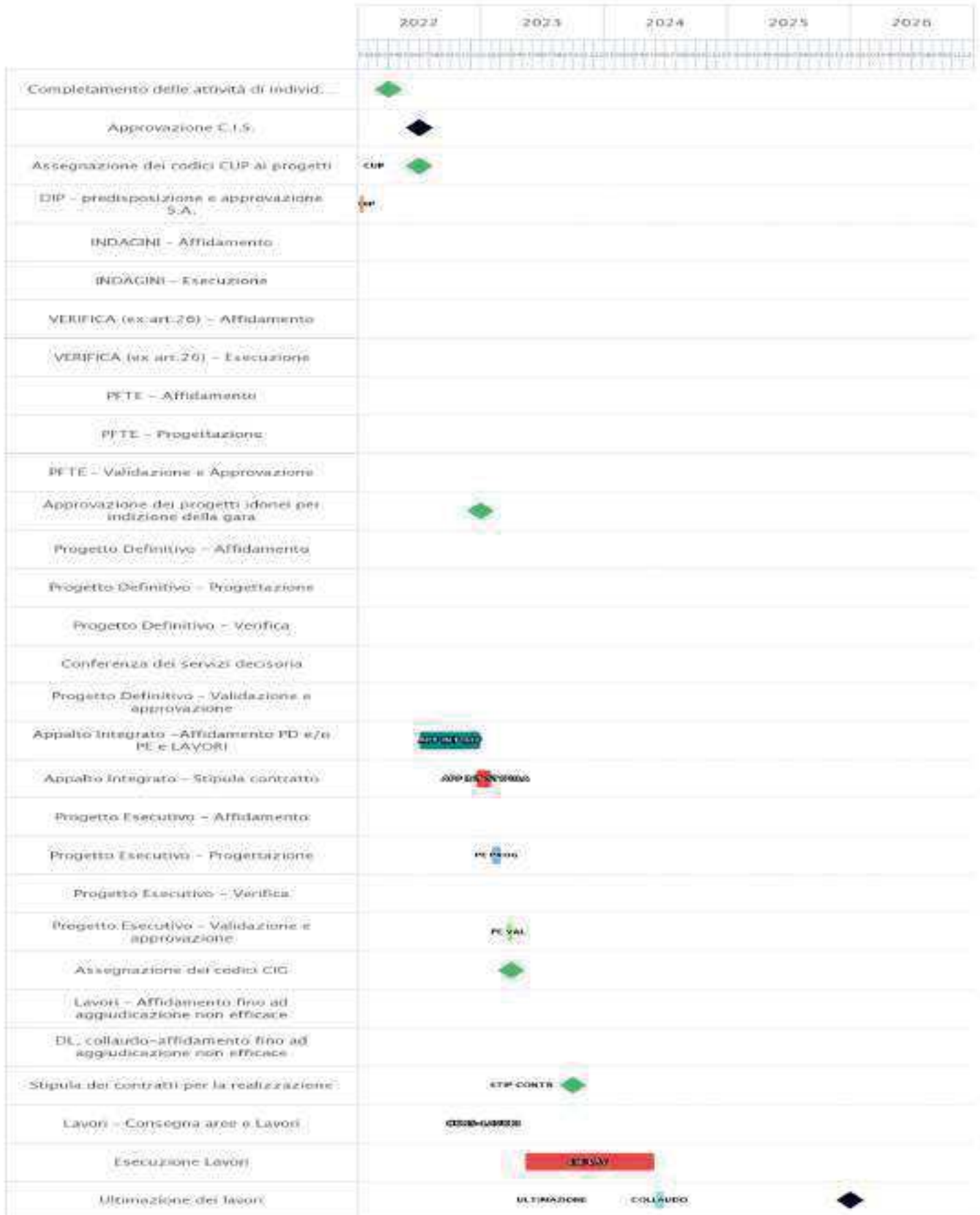



# PNRR – MISSIONE 6 SALUTE

M6.C1 – 1.1 Case della comunità e presa in carico della persona

## Sez. II - DESCRIZIONE E CARATTERISTICHE DELL'INTERVENTO - QUADRO ECONOMICO DEI LAVORI

A) LAVORI	45000
A.1) Importo dei lavori	45000
A.2) Oneri sicurezza non soggetti a ribasso	
B) SOMME a DISPOSIZIONE	112250
B.1) Imprevisti	26000
B.2) Acquisto terreni - importo rendicontabile in tutto o in parte dove necessario per l'attuazione dell'investimento nella misura massima del 10%	
B.3) Attrezzature, arredi, forniture	86250
B.4) Indagini	
B.5) Progettazione, D.L., collaudo, verifiche	
B.5.a) Progettazione	
B.5.b) Supporto al Rup	
B.5.c) Verifica del progetto (art. 26, d.lgs. 50/2016)	
B.5.d) Collaudo (tecnico-amministrativo, statico, tecnico funzionale degli impianti)	
B.5.e) Coordinatore della sicurezza in fase di esecuzione e Direzione Lavori	
B.5.f) Contributo previdenziale (4%) su spese tecniche	
B.6) Accantonamenti	
B.6.a) Art. 113, d.lgs. 50/2016 (incentivo funzioni tecniche interne esclusa la quota del 20% per beni strumentali)	
B.6.b) Polizze rischi professionali personale interno per progettazione (art. 24, c. 4, d.lgs. 50/2016)	
B.6.c) Spese per commissioni giudicatrici (IVA in clusa)	
B.6.d) Spese per pubblicità e notifiche (ANAC)	
B.7) Allacci	
B.8) IVA	
B.8.a) IVA su lavori e imprevisti	
B.8.b) IVA su attrezzature, arredi, forniture	
B.8.c) IVA su indagini	
B.8.d) IVA su spese tecniche	
TOTALE GENERALE PROGETTO A+B (Inclusa IVA)	157250

## Sez. III - DATI ECONOMICI, FINANZIARI - FONTI DI FINANZIAMENTO DEL PROGETTO

Il Soggetto richiedente con la presentazione della presente Scheda attesta la congruità degli importi allegando, almeno uno dei seguenti documenti:	Accetto
Un computo metrico estimativo, utilizzando voci e importi del prezzario regionale	si
Stime per analogia con precedenti lavorazioni similari	no
Preventivi di imprese fornitrici/esecutrici	no
Stima parametrica di spesa per voci omogenee	no
Allegare almeno un documento*	
Si riportano di seguito, a titolo esemplificativo, i valori parametrici di costo medi per NUOVA COSTRUZIONE/AMPLIAMENTO – omnicomprensivi di spese tecniche, spese generali, IVA, ad esclusione di attrezzature ed arredi i cui costi sono stimati in un importo pari al 15% del costo parametrico. Tali valori sono stati impiegati per la prevalutazione economica dei diversi interventi in sede di stesura del Piano Nazionale di Ripresa e Resilienza. (Deliberazione 9 marzo 2018, n. 4/2018/G della Corte dei Conti – Sezione Centrale di Controllo sulla Gestione delle Amministrazioni dello Stato su "L'attuazione del Programma Straordinario per la ristrutturazione edilizia e l'ammodernamento tecnologico del patrimonio sanitario"; Intesa 23 marzo 2005 della Conferenza Permanente per i rapporti tra lo Stato le Regioni e le Province Autonome di Trento e Bolzano - Rep. Atti n. 2271). La stima comprende i costi per la realizzazione del fabbricato, ma non include i costi per l'ammodernamento tecnologico (arredi e tecnologie), che sono stati stimati in un importo pari al 15% del costo di realizzazione dell'intervento.	1600 €/m2
Si riporta di seguito, a titolo esemplificativo, il valore parametrico di costo medio per RICOSTRUZIONE – omnicomprensivi di spese tecniche, spese generali, IVA, ad esclusione di attrezzature ed arredi i cui costi sono stimati in un importo pari al 15% del costo parametrico. Tali valori sono stati impiegati per la prevalutazione economica dei diversi interventi in sede di stesura del Piano Nazionale di Ripresa e Resilienza. (Deliberazione 9 marzo 2018, n. 4/2018/G della Corte dei Conti – Sezione Centrale di Controllo sulla Gestione delle Amministrazioni dello Stato su "L'attuazione del Programma Straordinario per la ristrutturazione edilizia e l'ammodernamento tecnologico del patrimonio sanitario"; Intesa 23 marzo 2005 della Conferenza Permanente per i rapporti tra lo Stato le Regioni e le Province Autonome di Trento e Bolzano - Rep. Atti n. 2271). La stima comprende i costi per la realizzazione del fabbricato, ma non include i costi per l'ammodernamento tecnologico (arredi e tecnologie), che sono stati stimati in un importo pari al 15% del costo di realizzazione dell'intervento.	1700 €/m2



# PNRR – MISSIONE 6 SALUTE

M6.C1 – 1.1 Case della comunità e presa in carico della persona

Si riporta di seguito, a titolo esemplificativo, il valore parametrico di costo medio per ABBATTIMENTO/DEMOLIZIONE omnicomprensivo impiegato per la prevalutazione economica dei diversi interventi in sede di stesura del Piano Nazionale di Ripresa e Resilienza	25 €/mc
Si riportano di seguito, a titolo esemplificativo, i valori parametrici di costo medi per RISTRUTTURAZIONE PESANTE – omnicomprensivi di spese tecniche, spese generali, IVA, ad esclusione di attrezzature ed arredi i cui costi sono stimati in un importo pari al 15% del costo parametrico. Tali valori sono stati impiegati per la prevalutazione economica dei diversi interventi in sede di stesura del Piano Nazionale di Ripresa e Resilienza. (Deliberazione 9 marzo 2018, n. 4/2018/G della Corte dei Conti – Sezione Centrale di Controllo sulla Gestione delle Amministrazioni dello Stato su "L'attuazione del Programma Straordinario per la ristrutturazione edilizia e l'ammodernamento tecnologico del patrimonio sanitario"; Intesa 23 marzo 2005 della Conferenza Permanente per i rapporti tra lo Stato le Regioni e le Province Autonome di Trento e Bolzano - Rep. Atti n. 2271). La stima comprende i costi per la realizzazione del fabbricato, ma non include i costi per l'ammodernamento tecnologico (arredi e tecnologie), che sono stati stimati in un importo pari al 15% del costo di realizzazione dell'intervento.	1300 €/m2
Si riportano di seguito, a titolo esemplificativo, i valori parametrici di costo medi per RISTRUTTURAZIONE MEDIA – omnicomprensivi di spese tecniche, spese generali, IVA, ad esclusione di attrezzature ed arredi i cui costi sono stimati in un importo pari al 15% del costo parametrico. Tali valori sono stati impiegati per la prevalutazione economica dei diversi interventi in sede di stesura del Piano Nazionale di Ripresa e Resilienza. (Deliberazione 9 marzo 2018, n. 4/2018/G della Corte dei Conti – Sezione Centrale di Controllo sulla Gestione delle Amministrazioni dello Stato su "L'attuazione del Programma Straordinario per la ristrutturazione edilizia e l'ammodernamento tecnologico del patrimonio sanitario"; Intesa 23 marzo 2005 della Conferenza Permanente per i rapporti tra lo Stato le Regioni e le Province Autonome di Trento e Bolzano - Rep. Atti n. 2271). La stima comprende i costi per la realizzazione del fabbricato, ma non include i costi per l'ammodernamento tecnologico (arredi e tecnologie), che sono stati stimati in un importo pari al 15% del costo di realizzazione dell'intervento.	1000 €/m2
Si riportano di seguito, a titolo esemplificativo, i valori parametrici di costo medi per RISTRUTTURAZIONE LEGGERA – omnicomprensivi di spese tecniche, spese generali, IVA, ad esclusione di attrezzature ed arredi i cui costi sono stimati in un importo pari al 15% del costo parametrico. Tali valori sono stati impiegati per la prevalutazione economica dei diversi interventi in sede di stesura del Piano Nazionale di Ripresa e Resilienza. (Deliberazione 9 marzo 2018, n. 4/2018/G della Corte dei Conti – Sezione Centrale di Controllo sulla Gestione delle Amministrazioni dello Stato su "L'attuazione del Programma Straordinario per la ristrutturazione edilizia e l'ammodernamento tecnologico del patrimonio sanitario"; Intesa 23 marzo 2005 della Conferenza Permanente per i rapporti tra lo Stato le Regioni e le Province Autonome di Trento e Bolzano - Rep. Atti n. 2271). La stima comprende i costi per la realizzazione del fabbricato, ma non include i costi per l'ammodernamento tecnologico (arredi e tecnologie), che sono stati stimati in un importo pari al 15% del costo di realizzazione dell'intervento.	600 €/m2
IMPORTO COMPLESSIVO INVESTIMENTO - (Nota: l'importo sarà automaticamente visualizzato in base a quanto imputato nel QUADRO ECONOMICO DEI LAVORI)	157250
FINANZIAMENTO PNRR	157250
Ulteriori fonti di finanziamento?	Si
Il Soggetto richiedente dichiara sotto la propria responsabilità che, ai sensi dell'art. 9 del Regolamento (EU) 241/2021, in conformità con quanto indicato dalla circolare del MEF n.33 del 31.12.2021, recante chiarimenti in merito a "Ad dizionalità, finanziamento complementare e obbligo di assenza del c.d. doppio finanziamento", il sostegno fornito nell'ambito del dispositivo per la ripresa e la resilienza (RRF) in aggiunta al sostegno fornito nell'ambito di altri programmi e strumenti dell'Unione non copre lo stesso costo.	Accetto
Indicare le fonti e i rispettivi importi delle eventuali fonti di finanziamento ulteriori rispetto al budget assegnato a valere sul PNRR/FC (indicare la fonte e l'importo in euro separati da #):	Sisma 2016#9.559.048,00: importo per intervento complessivo su intero immobile (che ospita ospedale e casa della comunità)



# PNRR – MISSIONE 6 SALUTE

M6.C1 – 1.1 Case della comunità e presa in carico della persona

## Sez. III - DATI ECONOMICI, FINANZIARI - CRONOPROGRAMMA FINANZIARIO

L'intervento è in corso?	No
Spesa prevista nell'anno 2020	
Spesa prevista nell'anno 2021	
Spesa prevista nell'anno 2022	5000
Spesa prevista nell'anno 2023	100000
Spesa prevista nell'anno 2024	52250
Spesa prevista nell'anno 2025	0
Spesa prevista nell'anno 2026	0

## Sez. IV - DATI E CARATTERISTICHE DELL'IMMOBILE - DATI DIMENSIONALI E PATRIMONIALI

Superficie lorda a disposizione (mq) (riferita all'area di intervento e comprensiva di opere edili interne: tramezzi, scale, ascensori, cavedi, pareti perimetrali esterne, locali ad uso tecnico e centrali impiantistiche)	733
Anno ultima ristrutturazione leggera	
Anno ultima ristrutturazione pesante	
Numero di piani a disposizione	1
Accesso all'area di intervento	Autonomo
Note	la casa di comunità è porzione dell'edificio che sostituirà (porzione piano terra e piani primo e secondo l'Ospedale di comunità
Utilizzo Immobile	Parziale
Indicazione dei piani a disposizione (riferiti all'area d'intervento, specificare fuori terra ed entro terra, compresi di eventuali piani tecnici)	un piano fuori terra
Valore patrimoniale (in €)	1906113





# PNRR – MISSIONE 6 SALUTE

M6.C1 – 1.1 Case della comunità e presa in carico della persona

## SCHEDA IMMOBILE 9

M6.C1 – 1.1 Case della comunità e presa in carico della persona

Sez. I - IDENTIFICAZIONE DELL'INTERVENTO	
Titolo intervento*	Amelia - casa della comunità-via Primo Maggio, intervento di ristrutturazione edilizia, con ampliamento, e arredi
CUP / codice progetto*	F31B21006630001
Data apertura CUP*	21/02/2022
Importo complessivo intervento - (Nota: l'importo sarà automaticamente visualizzato in base a quanto imputato nel QUADRO ECONOMICO DEI LAVORI)*	2344012
Immobile oggetto di intervento (indicare ASL e in dirizzo del presidio)*	Azienda USL UMBRIA 2
Descrizione sintetica del Progetto*	ristrutturazione edilizia, con ampliamento, e arredi
Modalità attuative*	Appalto per l'affidamento dei servizi di progettazione, Appalto per l'affidamento della verifica ex art. 26 D.Lgs 50/16, Appalto lavori su Progetto Esecutivo, Contratto fornitura
Dichiaro che l'immobile oggetto dell'intervento è di proprietà dell'amministrazione o di altro ente pubblico	Accetto
Altro/Eventuali note	

Sez. IV - DATI E CARATTERISTICHE DELL'IMMOBILE - DATI GENERALI	
Proprietà dell'edificio*	Proprietà dell'ente sanitario
Denominazione	Amelia - casa della comunità-via Primo Maggio, intervento di ristrutturazione edilizia, con ampliamento, e arredi
Via	Primo Maggio
Civico	snc
Cap	06022
Provincia	TERNI
Comune	AMELIA
Destinazione urbanistica	Zona urbana consolidata
Nota destinazione urbanistica	
Destinazione d'uso della struttura	Servizi ospedalieri
Nota destinazione d'uso della struttura	
Titolo di disponibilità giuridica immobile: (qual ora non disponibile, indicare il timing necessario a perfezionarlo)	proprietà
Zona Climatica	Zona climatica - D
Zona sismica	Zona sismica - 3
Edificio a disposizione	Edificio intero autonomo
Nota edificio a disposizione	
Anno di costruzione	1900
Superficie lorda totale dell'intero immobile: (comprensiva di opere edili interne: tramezzi, scale, ascensori, cavedi, pareti perimetrali esterne, locali ad uso tecnico e centrali impiantistiche)	730
N° di piani totali dell'immobile: (numero di piani fuori terra, compresi eventuali piani tecnici)	2
Accessibilità alla rete del trasporto pubblico	Si
Disponibilità di parcheggi	Esterni
Tipologia prevalente dell'immobile (indicare la tipologia che maggiormente caratterizza l'immobile nel suo complesso. E' possibile selezionare più opzioni)	Mono/Poliblocco
Nota proprietà dell'edificio	
Attuale stato dell'edificio	Edificio in uso
Presenza di Vincoli Beni Culturali	Si
Indicare se esiste una dichiarazione di interesse culturale da parte della competente Soprintendenza	VERIFICARE



# PNRR – MISSIONE 6 SALUTE

M6.C1 – 1.1 Case della comunità e presa in carico della persona

## Sez. II - DESCRIZIONE E CARATTERISTICHE DELL'INTERVENTO - TIPOLOGIA DI INTERVENTO

Nuova costruzione/ampliamento*	Si
Sup. int. (mq)	200
Abbattimento e ricostruzione*	
Sup. int. (mq)	
Ristrutturazione*	
Ristrutturazione pesante*	
Ristrutturazione media*	
Ristrutturazione leggera*	
Sup. int. (mq)	

## Sez. II - DESCRIZIONE E CARATTERISTICHE DELL'INTERVENTO - DICHIARAZIONE DI COERENZA DELL'INTERVENTO CON GLI OBIETTIVI GENERALI DEL PNRR

<p>Il Soggetto richiedente dichiara sotto la propria responsabilità: di garantire che, ai sensi dell'art. 9 del Regolamento (EU) 241/2021, in conformità con quanto indicato dalla circolare del MEF n.33 del 31.12.2021, recante chiarimenti in merito a "Addizionalità, finanziamento complementare e obbligo di assenza del c.d. doppio finanziamento", in caso di progetti di investimento sostenuti da altri programmi e strumenti dell'Unione, il sostegno fornito nell'ambito del dispositivo per la ripresa e la resilienza (RRF) non copre lo stesso costo; che la realizzazione delle attività progettuali prevede di non arrecare un danno significativo agli obiettivi ambientali, ai sensi dell'articolo 17 del Regolamento (UE) 2020/852; che la realizzazione delle attività progettuali è coerente con i principi e gli obblighi specifici del PNRR relativamente al principio del "Do No Significant Harm" (DNSH) e, ove applicabili, ai principi del Tagging clima e digitale, della parità di genere (Gender Equality), della protezione e valorizzazione dei giovani e del superamento dei vari territoriali; che l'attuazione del progetto prevede il rispetto delle norme comunitarie e nazionali applicabili, ivi incluse quelle in materia di trasparenza, uguaglianza di genere e pari opportunità e tutela dei diversamente abili; che l'attuazione del progetto prevede il rispetto della normativa europea e nazionale applicabile, con particolare riferimento ai principi di parità di trattamento, non discriminazione, trasparenza, proporzionalità e pubblicità; che adotta misure adeguate volte a rispettare il principio di sana gestione finanziaria secondo quanto disciplinato nel Regolamento finanziario (UE, Euratom) 2018/1046 e nell'art. 22 del Regolamento (UE) 2021/241, in particolare in materia di prevenzione dei conflitti di interessi, delle frodi, della corruzione e di recupero e restituzione dei fondi che sono stati indebitamente assegnati; di disporre delle competenze, risorse e qualifiche professionali, sia tecniche che amministrative, necessarie per portare a termine il progetto e assicurare il raggiungimento di eventuali milestone e target associati; di aver considerato e valutato tutte le condizioni che possono incidere sull'ottenimento e utilizzo del finanziamento a valere sulle risorse dell'investimento M6.C1 – 1.1 CASE DELLA COMUNITÀ E PRESA IN CARICO DELLA PERSONA e di averne tenuto conto ai fini dell'elaborazione della proposta progettuale; di essere a conoscenza che l'Amministrazione centrale responsabile di intervento si riserva il diritto di procedere d'ufficio a verifiche, anche a campione, in ordine alla veridicità delle dichiarazioni rilasciate in sede di domanda di finanziamento e/o, comunque, nel corso della procedura, ai sensi e per gli effetti della normativa vigente.</p>	Accetto
---	---------



# PNRR – MISSIONE 6 SALUTE

M6.C1 – 1.1 Case della comunità e presa in carico della persona

## Sez. II - DESCRIZIONE E CARATTERISTICHE DELL'INTERVENTO - DICHIARAZIONE DI COERENZA DELL'INTERVENTO CON GLI OBIETTIVI SPECIFICI DELLA MISSIONE DELL'INTERVENTO

Il Soggetto richiedente dichiara sotto la propria responsabilità: Che l'intervento prevede la realizzazione di una Casa della Comunità, luogo che consente di potenziare e riorganizzare i servizi offerti sul territorio migliorandone la qualità, diventando lo strumento attraverso cui coordinare tutti i servizi offerti, in particolare ai malati cronici, in coerenza con quanto definito dal Piano Nazionale di Ripresa e Resilienza per la componente M6.C1 – 1.1 Case della comunità e presa in carico della persona.	Accetto
Che l'intervento rientra nell'intervention field 025ter "Costruzione di nuovi edifici efficienti sotto il profilo energetico" (Allegato VI del Regolamento (Ue) 2021/241 del Parlamento Europeo e del Consiglio del 12.02.2021)	Accetto
Che l'intervento rientra nell'intervention field 025ter "Costruzione di nuovi edifici efficienti sotto il profilo energetico" (Allegato VI del Regolamento (Ue) 2021/241 del Parlamento Europeo e del Consiglio del 12.02.2021)	
Che l'intervento rientra nell'intervention field 026 "Rinnovo di infrastrutture pubbliche sul piano dell'efficienza energetica e misure relative all'efficienza energetica per tali infrastrutture, progetti dimostrativi e misure di sostegno" (Allegato VI del Regolamento (Ue) 2021/241 del Parlamento Europeo e del Consiglio del 12.02.2021).	

## Sez. II - DESCRIZIONE E CARATTERISTICHE DELL'INTERVENTO - INQUADRAMENTO PROGRAMMATICO

L'intervento è coerente con i Documenti di Programmazione e/o gli strumenti di pianificazione territoriale e settoriale (ad es. urbanistica, paesaggistica, infrastrutture)?*	Si
Specificare in quali documenti è stato inserito	Piano triennale
Chiarire come e in quali tempi si intenda implementare l'inserimento nei documenti di programmazione [Riportare nel cronoprogramma l'attività relativa e indicare la data limite entro la quale deve essere completata]	
È necessario modificare e/o integrare i Documenti di Programmazione e/o strumenti di pianificazione territoriale?*	No
Indicare quali ed in quali tempi si intenda eseguire l'integrazione [Riportare nel cronoprogramma l'attività relativa e indicare la data limite entro la quale deve essere completata]	

## Sez. II - DESCRIZIONE E CARATTERISTICHE DELL'INTERVENTO - ASPETTI GIURIDICO/AMMINISTRATIVI RELATIVI ALLA APPALTABILITÀ DELL'INTERVENTO

L'intervento ha ad oggetto beni già nella disponibilità del Soggetto Richiedente?*	Si
Indicare come si intenda acquisire la disponibilità del bene [contestualmente indicare la data limite per l'acquisizione del bene nel cronoprogramma]	
L'intervento ha ad oggetto beni nella proprietà del Soggetto Richiedente?*	Si
Indicare	
La destinazione d'uso dell'edificio/fabbricato/impianto/... è coerente con l'intervento che si intende realizzare?*	Si
Specificare come si intenda rendere coerente la destinazione d'uso ed in quali tempi [indicare nel cronoprogramma]	
È necessario avvalersi dello strumento dell'esproprio sul sito oggetto dell'intervento?*	No
Descrivere nel dettaglio la sussistenza di un nesso diretto tra l'acquisto del terreno e gli obiettivi dell'operazione e le procedure amministrative e la tempistica di esproprio prevista [Riportare nel cronoprogramma l'attività relativa e indicare la data limite entro la quale deve essere completata]	
Esistono ricorsi giudiziari o pendenze sul sito / immobile oggetto dell'intervento?*	No
Indicare quali e motivare con quali strumenti si intenda superare tale aspetto critico	
Il sito / immobile sono integralmente accessibili per i sopralluoghi in fase di gara e/o per le fasi di esecuzione?*	Si
Descrivere le motivazioni e la tempistica previste per la risoluzione della problematica: (es. sequestro autorità giudiziaria, curatori fallimentari, occupazione abusiva, ordinanze di sgombero pericolo di crollo, ecc...)	
Si rilevano potenziali/attuali interferenze con altri interventi e/o soggetti istituzionali per la successiva fase di cantiere?*	No
Descrivere se e quali interferenze si rilevano e in che modo tale aspetto non incida sull'attuazione dell'intervento	
L'intervento prevede di eseguire i lavori in fabbricati che durante gli stessi rimangono anche parzialmente in funzione?*	No
Descrivere le eventuali misure adottate per la gestione delle interferenze (sedi provvisorie, trasferimenti, ecc.) in che modo tale aspetto non incida sull'attuazione dell'intervento	
Si dispone di una perizia giurata di parte redatta da un valutatore qualificato secondo le	No



# PNRR – MISSIONE 6 SALUTE

M6.C1 – 1.1 Case della comunità e presa in carico della persona

disposizioni europee e nazionali vigenti che attestano il valore di mercato?\*

## Sez. II - DESCRIZIONE E CARATTERISTICHE DELL'INTERVENTO - PROCEDURE IN MATERIA AMBIENTALE, ARCHEOLOGICA, ETC

L'intervento richiede l'attivazione della procedura di VIA (Valutazione di Impatto Ambientale) o di PUA (Provvedimento Unico Ambientale)?*	No
Fornire maggiori informazioni sullo stato della procedura [riportare nel cronoprogramma le tempistiche]*	
L'intervento richiede l'attivazione della procedura di VINCA (Valutazione di Incidenza Ecologica) in relazione ai Siti Natura 2000?*	No
Fornire maggiori informazioni sullo stato della procedura [riportare nel cronoprogramma le relative tempistiche]*	
L'intervento richiede la verifica preventiva dell'interesse archeologico ai sensi dell'art.25 del D.Lgs. 50/2016?*	Si
Fornire maggiori informazioni sullo stato della procedura [riportare nel cronoprogramma le relative tempistiche]*	esecuzione verifica preventiva

## Sez. II - DESCRIZIONE E CARATTERISTICHE DELL'INTERVENTO - ELEMENTI PROGETTUALI E STATO DI ATTUAZIONE ATTUALE/PREVISTO

Nessun livello di progettazione	si
Documento di indirizzo alla progettazione (In caso di disponibilità, allegare alla presente scheda il documento relativo)	
Approvato / validato*	
Estremi atto di approvazione*	
Documento di Fattibilità Alternative Progettuali (In caso di disponibilità, allegare alla presente scheda il documento relativo)	
Approvato/ validato*	
Estremi atto di approvazione*	
Progetto di fattibilità tecnico economica (o P. P. preliminare) inclusa esecuzione prime indagini, rilievi, caratterizzazioni (In caso di disponibilità, allegare alla presente scheda il documento relativo)	
Approvato/ validato*	
Estremi atto di approvazione*	
Progetto definitivo (In caso di disponibilità, allegare alla presente scheda il documento relativo)	
Approvato/ validato*	
Estremi atto di approvazione*	
Progetto esecutivo (In caso di disponibilità, allegare alla presente scheda il documento relativo)	
Approvato/ validato*	
Estremi atto di approvazione*	
Documento allegato*	
Si rende necessario eseguire o aggiornare le indagini?*	Si
Indicare quali indagini (a titolo non esaustivo: rilievo topografico, rilievo sottoservizi e/o recupero elaborati forniti da enti gestori, indagini geologiche, indagini per la caratterizzazione strutturale dei materiali, indagini per il rilievo della presenza di amianto, indagini ambientali terre e rocce da scavo, indagini archeologiche, indagini valutazione rischio bellico) e stima dell'importo [riportare nel cronoprogramma le relative tempistiche]*	indagini geologiche, geognostiche e prove sui materiali
L'esito delle indagini da eseguire può compromettere il cronoprogramma di progetto?*	No
Riportare quali azioni si metteranno in atto per rispettare i Target di progetto [riportare nel cronoprogramma le relative tempistiche]*	
Sono stati acquisiti eventuali e ulteriori pareri e le autorizzazioni necessari?*	No
Indicare quali pareri*	
Specificare quali autorizzazioni l'intervento richiede [riportare nel cronoprogramma le relative tempistiche]*	nulla osta paesaggistico e soprintendenza
Si richiederà la Conferenza dei Servizi decisoria? ( in caso affermativo riportare nel cronoprogramma le relative tempistiche)*	Si
L'area interessata dall'intervento è sottoposta a vincoli? (es. paesaggistici, urbanistici, ambientali)?*	Si
Indicare il tipo di vincolo*	Architettonico/monumentale,Paesaggistico
In caso di presenza di vincoli, qualificare quali siano ostativi per la realizzazione delle opere e come si preveda di superarli*	ottenimento nulla osta paesaggistico e architettonico, e dell'Ente Provincia per ampliamento del fronte principale su strada provinciale.



# PNRR – MISSIONE 6 SALUTE

M6.C1 – 1.1 Case della comunità e presa in carico della persona

## Gantt Interattivo

Cronoprogramma

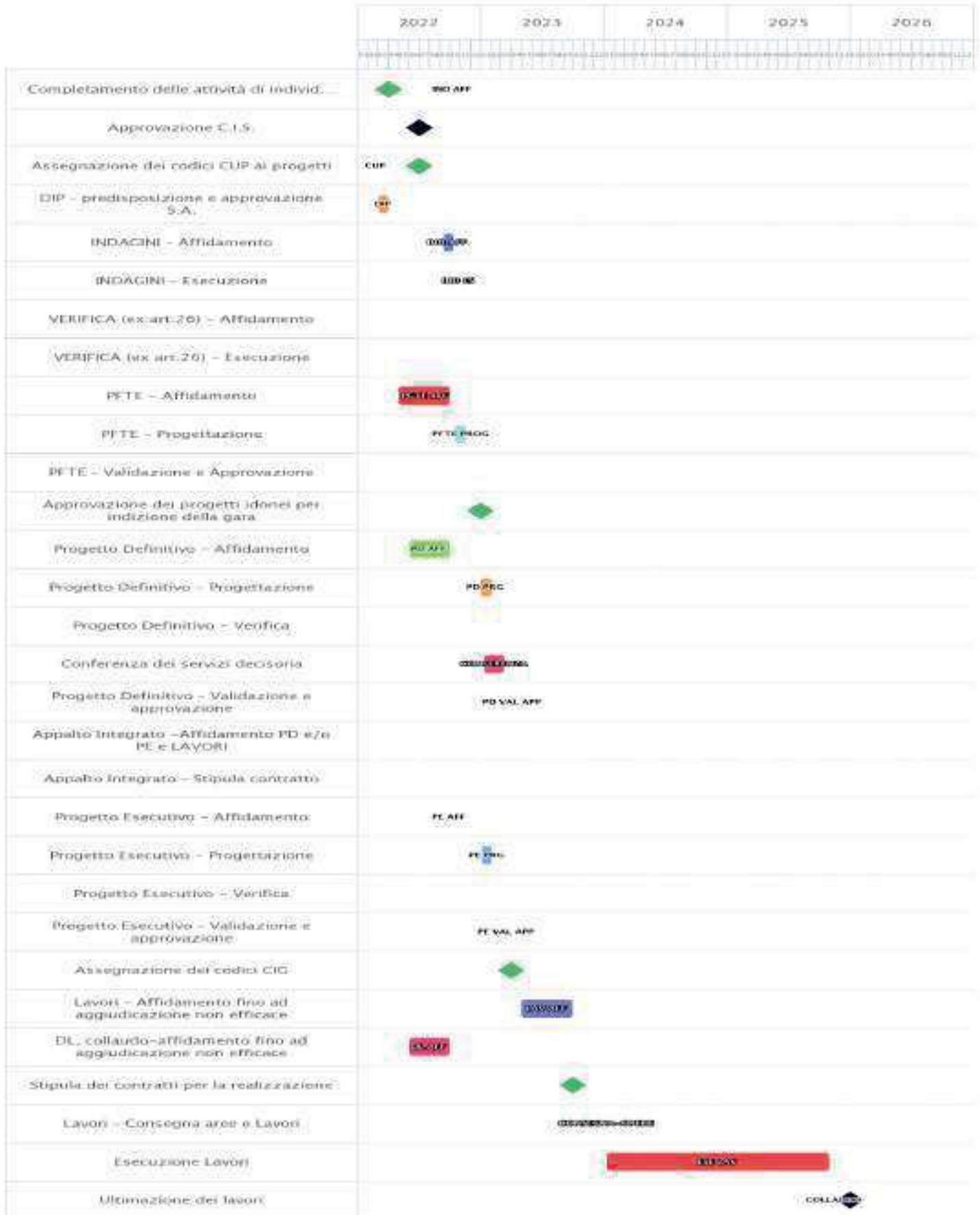



# PNRR – MISSIONE 6 SALUTE

M6.C1 – 1.1 Case della comunità e presa in carico della persona

## Sez. II - DESCRIZIONE E CARATTERISTICHE DELL'INTERVENTO - QUADRO ECONOMICO DEI LAVORI

A) LAVORI	1500000
A.1) Importo dei lavori	1500000
A.2) Oneri sicurezza non soggetti a ribasso	
B) SOMME a DISPOSIZIONE	844012
B.1) Imprevisti	844012
B.2) Acquisto terreni - importo rendicontabile in tutto o in parte dove necessario per l'attuazione dell'investimento nella misura massima del 10%	
B.3) Attrezzature, arredi, forniture	
B.4) Indagini	
B.5) Progettazione, D.L., collaudo, verifiche	
B.5.a) Progettazione	
B.5.b) Supporto al Rup	
B.5.c) Verifica del progetto (art. 26, d.lgs. 50/2016)	
B.5.d) Collaudo (tecnico-amministrativo, statico, tecnico funzionale degli impianti)	
B.5.e) Coordinatore della sicurezza in fase di esecuzione e Direzione Lavori	
B.5.f) Contributo previdenziale (4%) su spese tecniche	
B.6) Accantonamenti	
B.6.a) Art. 113, d.lgs. 50/2016 (incentivo funzioni tecniche interne esclusa la quota del 20% per beni strumentali)	
B.6.b) Polizze rischi professionali personale interno per progettazione (art. 24, c. 4, d.lgs. 50/2016)	
B.6.c) Spese per commissioni giudicatrici (IVA in clusa)	
B.6.d) Spese per pubblicità e notifiche (ANAC)	
B.7) Allacci	
B.8) IVA	
B.8.a) IVA su lavori e imprevisti	
B.8.b) IVA su attrezzature, arredi, forniture	
B.8.c) IVA su indagini	
B.8.d) IVA su spese tecniche	
TOTALE GENERALE PROGETTO A+B (Inclusa IVA)	2344012

## Sez. III - DATI ECONOMICI, FINANZIARI - FONTI DI FINANZIAMENTO DEL PROGETTO

Il Soggetto richiedente con la presentazione della presente Scheda attesta la congruità degli importi allegando, almeno uno dei seguenti documenti:	Accetto
Un computo metrico estimativo, utilizzando voci e importi del prezzario regionale	no
Stime per analogia con precedenti lavorazioni similari	si
Preventivi di imprese fornitrici/esecutrici	no
Stima parametrica di spesa per voci omogenee	no
Allegare almeno un documento*	
Si riportano di seguito, a titolo esemplificativo, i valori parametrici di costo medi per NUOVA COSTRUZIONE/AMPLIAMENTO – onnicomprensivi di spese tecniche, spese generali, IVA, ad esclusione di attrezzature ed arredi i cui costi sono stimati in un importo pari al 15% del costo parametrico. Tali valori sono stati impiegati per la prevalutazione economica dei diversi interventi in sede di stesura del Piano Nazionale di Ripresa e Resilienza. (Deliberazione 9 marzo 2018, n. 4/2018/G della Corte dei Conti – Sezione Centrale di Controllo sulla Gestione delle Amministrazioni dello Stato su "L'attuazione del Programma Straordinario per la ristrutturazione edilizia e l'ammodernamento tecnologico del patrimonio sanitario"; Intesa 23 marzo 2005 della Conferenza Permanente per i rapporti tra lo Stato le Regioni e le Province Autonome di Trento e Bolzano - Rep. Atti n. 2271). La stima comprende i costi per la realizzazione del fabbricato, ma non include i costi per l'ammodernamento tecnologico (arredi e tecnologie), che sono stati stimati in un importo pari al 15% del costo di realizzazione dell'intervento.	1600 €/m2
Si riporta di seguito, a titolo esemplificativo, il valore parametrico di costo medio per RICOSTRUZIONE – onnicomprensivi di spese tecniche, spese generali, IVA, ad esclusione di attrezzature ed arredi i cui costi sono stimati in un importo pari al 15% del costo parametrico. Tali valori sono stati impiegati per la prevalutazione economica dei diversi interventi in sede di stesura del Piano Nazionale di Ripresa e Resilienza. (Deliberazione 9 marzo 2018, n. 4/2018/G della Corte dei Conti – Sezione Centrale di Controllo sulla Gestione delle Amministrazioni dello Stato su "L'attuazione del Programma Straordinario per la ristrutturazione edilizia e l'ammodernamento tecnologico del patrimonio sanitario"; Intesa 23 marzo 2005 della Conferenza Permanente per i rapporti tra lo Stato le Regioni e le Province Autonome di Trento e Bolzano - Rep. Atti n. 2271). La stima comprende i costi per la realizzazione del fabbricato, ma non include i costi per l'ammodernamento tecnologico (arredi e tecnologie), che sono stati stimati in un importo pari al 15% del costo di realizzazione dell'intervento.	1700 €/m2





# PNRR – MISSIONE 6 SALUTE

M6.C1 – 1.1 Case della comunità e presa in carico della persona

Si riporta di seguito, a titolo esemplificativo, il valore parametrico di costo medio per ABBATTIMENTO/DEMOLIZIONE omnicomprensivo impiegato per la prevalutazione economica dei diversi interventi in sede di stesura del Piano Nazionale di Ripresa e Resilienza	25 €/mc
Si riportano di seguito, a titolo esemplificativo, i valori parametrici di costo medi per RISTRUTTURAZIONE PESANTE – omnicomprensivi di spese tecniche, spese generali, IVA, ad esclusione di attrezzature ed arredi i cui costi sono stimati in un importo pari al 15% del costo parametrico. Tali valori sono stati impiegati per la prevalutazione economica dei diversi interventi in sede di stesura del Piano Nazionale di Ripresa e Resilienza. (Deliberazione 9 marzo 2018, n. 4/2018/G della Corte dei Conti – Sezione Centrale di Controllo sulla Gestione delle Amministrazioni dello Stato su "L'attuazione del Programma Straordinario per la ristrutturazione edilizia e l'ammodernamento tecnologico del patrimonio sanitario"; Intesa 23 marzo 2005 della Conferenza Permanente per i rapporti tra lo Stato le Regioni e le Province Autonome di Trento e Bolzano - Rep. Atti n. 2271). La stima comprende i costi per la realizzazione del fabbricato, ma non include i costi per l'ammodernamento tecnologico (arredi e tecnologie), che sono stati stimati in un importo pari al 15% del costo di realizzazione dell'intervento.	1300 €/m2
Si riportano di seguito, a titolo esemplificativo, i valori parametrici di costo medi per RISTRUTTURAZIONE MEDIA – omnicomprensivi di spese tecniche, spese generali, IVA, ad esclusione di attrezzature ed arredi i cui costi sono stimati in un importo pari al 15% del costo parametrico. Tali valori sono stati impiegati per la prevalutazione economica dei diversi interventi in sede di stesura del Piano Nazionale di Ripresa e Resilienza. (Deliberazione 9 marzo 2018, n. 4/2018/G della Corte dei Conti – Sezione Centrale di Controllo sulla Gestione delle Amministrazioni dello Stato su "L'attuazione del Programma Straordinario per la ristrutturazione edilizia e l'ammodernamento tecnologico del patrimonio sanitario"; Intesa 23 marzo 2005 della Conferenza Permanente per i rapporti tra lo Stato le Regioni e le Province Autonome di Trento e Bolzano - Rep. Atti n. 2271). La stima comprende i costi per la realizzazione del fabbricato, ma non include i costi per l'ammodernamento tecnologico (arredi e tecnologie), che sono stati stimati in un importo pari al 15% del costo di realizzazione dell'intervento.	1000 €/m2
Si riportano di seguito, a titolo esemplificativo, i valori parametrici di costo medi per RISTRUTTURAZIONE LEGGERA – omnicomprensivi di spese tecniche, spese generali, IVA, ad esclusione di attrezzature ed arredi i cui costi sono stimati in un importo pari al 15% del costo parametrico. Tali valori sono stati impiegati per la prevalutazione economica dei diversi interventi in sede di stesura del Piano Nazionale di Ripresa e Resilienza. (Deliberazione 9 marzo 2018, n. 4/2018/G della Corte dei Conti – Sezione Centrale di Controllo sulla Gestione delle Amministrazioni dello Stato su "L'attuazione del Programma Straordinario per la ristrutturazione edilizia e l'ammodernamento tecnologico del patrimonio sanitario"; Intesa 23 marzo 2005 della Conferenza Permanente per i rapporti tra lo Stato le Regioni e le Province Autonome di Trento e Bolzano - Rep. Atti n. 2271). La stima comprende i costi per la realizzazione del fabbricato, ma non include i costi per l'ammodernamento tecnologico (arredi e tecnologie), che sono stati stimati in un importo pari al 15% del costo di realizzazione dell'intervento.	600 €/m2
IMPORTO COMPLESSIVO INVESTIMENTO - (Nota: l'importo sarà automaticamente visualizzato in base a quanto imputato nel QUADRO ECONOMICO DEI LAVORI)	2344012
FINANZIAMENTO PNRR	2344012
Ulteriori fonti di finanziamento?	No
Il Soggetto richiedente dichiara sotto la propria responsabilità che, ai sensi dell'art. 9 del Regolamento (EU) 241/2021, in conformità con quanto indicato dalla circolare del MEF n.33 del 31.12.2021, recante chiarimenti in merito a "Ad dizionalità, finanziamento complementare e obbligo di assenza del c.d. doppio finanziamento", il sostegno fornito nell'ambito del dispositivo per la ripresa e la resilienza (RRF) in aggiunta al sostegno fornito nell'ambito di altri programmi e strumenti dell'Unione non copre lo stesso costo.	
Indicare le fonti e i rispettivi importi delle eventuali fonti di finanziamento ulteriori rispetto al budget assegnato a valere sul PNRR/FC (indicare la fonte e l'importo in euro separati da #):	



# PNRR – MISSIONE 6 SALUTE

M6.C1 – 1.1 Case della comunità e presa in carico della persona

## Sez. III - DATI ECONOMICI, FINANZIARI - CRONOPROGRAMMA FINANZIARIO

L'intervento è in corso?	No
Spesa prevista nell'anno 2020	
Spesa prevista nell'anno 2021	
Spesa prevista nell'anno 2022	150000
Spesa prevista nell'anno 2023	400000
Spesa prevista nell'anno 2024	897006
Spesa prevista nell'anno 2025	897006
Spesa prevista nell'anno 2026	0

## Sez. IV - DATI E CARATTERISTICHE DELL'IMMOBILE - DATI DIMENSIONALI E PATRIMONIALI

Superficie lorda a disposizione (mq) (riferita all'area di intervento e comprensiva di opere edili interne: tramezzi, scale, ascensori, cavedi, pareti perimetrali esterne, locali ad uso tecnico e centrali impiantistiche)	730
Anno ultima ristrutturazione leggera	
Anno ultima ristrutturazione pesante	
Numero di piani a disposizione	1
Accesso all'area di intervento	Autonomo
Note	
Utilizzo Immobile	Parziale
Indicazione dei piani a disposizione (riferiti all'area d'intervento, specificare fuori terra ed entro terra, compresi di eventuali piani tecnici)	2
Valore patrimoniale (in €)	410000



# PNRR – MISSIONE 6 SALUTE

M6.C1 – 1.1 Case della comunità e presa in carico della persona

## SCHEMA IMMOBILE 10

M6.C1 – 1.1 Case della comunità e presa in carico della persona

Sez. I - IDENTIFICAZIONE DELL'INTERVENTO	
Titolo intervento*	Narni casa della comunità fuori Porta Ternana ristrutturazione ex-mattatoio comunale e arredi
CUP / codice progetto*	F38I21003400001
Data apertura CUP*	21/02/2022
Importo complessivo intervento - (Nota: l'importo sarà automaticamente visualizzato in base a quanto imputato nel QUADRO ECONOMICO DEI LAVORI)*	3295012
Immobile oggetto di intervento (indicare ASL e in dirizzo del presidio)*	Azienda USL UMBRIA 2 NARNI (TR) fuori Porta Ternana
Descrizione sintetica del Progetto*	ristrutturazione ex-mattatoio comunale
Modalità attuative*	Appalto per l'affidamento dei servizi di progettazione, Appalto lavori su Progetto Esecutivo
Dichiaro che l'immobile oggetto dell'intervento è di proprietà dell'amministrazione o di altro ente pubblico	Accetto
Altro/Eventuali note	proprietà del Comune di Narni da dare in concessione all'azienda USL Umbria 2 per finalità di Casa di Comunità

Sez. IV - DATI E CARATTERISTICHE DELL'IMMOBILE - DATI GENERALI	
Proprietà dell'edificio*	Proprietà altro ente pubblico
Denominazione	Narni Casa della comunità fuori Porta Ternana ristrutturazione ex-mattatoio comunale e arredi
Via	Porta Ternana
Civico	snc
Cap	05035
Provincia	TERNI
Comune	NARNI
Destinazione urbanistica	Zona urbana consolidata
Nota destinazione urbanistica	
Destinazione d'uso della struttura	Altro
Nota destinazione d'uso della struttura	ex - mattatoio
Titolo di disponibilità giuridica immobile: (qual ora non disponibile, indicare il timing necessario a perfezionarlo)	concessione
Zona Climatica	Zona climatica - D
Zona sismica	Zona sismica - 2
Edificio a disposizione	Edificio intero autonomo
Nota edificio a disposizione	
Anno di costruzione	1870
Superficie lorda totale dell'intero immobile: (comprensiva di opere edili interne: tramezzi, scale, ascensori, cavedi, pareti perimetrali esterne, locali ad uso tecnico e centrali impiantistiche)	890
N° di piani totali dell'immobile: (numero di piani fuori terra, compresi eventuali piani tecnici)	2
Accessibilità alla rete del trasporto pubblico	Si
Disponibilità di parcheggi	Esterni
Tipologia prevalente dell'immobile (indicare la tipologia che maggiormente caratterizza l'immobile nel suo complesso. E' possibile selezionare più opzioni)	Mono/Polì blocco
Nota proprietà dell'edificio	
Attuale stato dell'edificio	Edificio totalmente dismesso
Presenza di Vincoli Beni Culturali	Si
Indicare se esiste una dichiarazione di interesse culturale da parte della competente Soprintendenza	SI



# PNRR – MISSIONE 6 SALUTE

M6.C1 – 1.1 Case della comunità e presa in carico della persona

## Sez. II - DESCRIZIONE E CARATTERISTICHE DELL'INTERVENTO - TIPOLOGIA DI INTERVENTO

Nuova costruzione/ampliamento*	No
Sup. int. (mq)	
Abbattimento e ricostruzione*	No
Sup. int. (mq)	
Ristrutturazione*	Si
Ristrutturazione pesante*	Si
Ristrutturazione media*	
Ristrutturazione leggera*	
Sup. int. (mq)	890

## Sez. II - DESCRIZIONE E CARATTERISTICHE DELL'INTERVENTO - DICHIARAZIONE DI COERENZA DELL'INTERVENTO CON GLI OBIETTIVI GENERALI DEL PNRR

<p>Il Soggetto richiedente dichiara sotto la propria responsabilità: di garantire che, ai sensi dell'art. 9 del Regolamento (EU) 241/2021, in conformità con quanto indicato dalla circolare del MEF n.33 del 31.12.2021, recante chiarimenti in merito a "Addizionalità, finanziamento complementare e obbligo di assenza del c.d. doppio finanziamento", in caso di progetti di investimento sostenuti da altri programmi e strumenti dell'Unione, il sostegno fornito nell'ambito del dispositivo per la ripresa e la resilienza (RRF) non copre lo stesso costo; che la realizzazione delle attività progettuali prevede di non arrecare un danno significativo agli obiettivi ambientali, ai sensi dell'articolo 17 del Regolamento (UE) 2020/852; che la realizzazione delle attività progettuali è coerente con i principi e gli obblighi specifici del PNRR relativamente al principio del "Do No Significant Harm" (DNSH) e, ove applicabili, ai principi del Tagging clima e digitale, della parità di genere (Gender Equality), della protezione e valorizzazione dei giovani e del superamento dei vari territoriali; che l'attuazione del progetto prevede il rispetto delle norme comunitarie e nazionali applicabili, ivi incluse quelle in materia di trasparenza, uguaglianza di genere e pari opportunità e tutela dei diversamente abili; che l'attuazione del progetto prevede il rispetto della normativa europea e nazionale applicabile, con particolare riferimento ai principi di parità di trattamento, non discriminazione, trasparenza, proporzionalità e pubblicità; che adotterà misure adeguate volte a rispettare il principio di sana gestione finanziaria secondo quanto disciplinato nel Regolamento finanziario (UE, Euratom) 2018/1046 e nell'art. 22 del Regolamento (UE) 2021/241, in particolare in materia di prevenzione dei conflitti di interessi, delle frodi, della corruzione e di recupero e restituzione dei fondi che sono stati indebitamente assegnati; di disporre delle competenze, risorse e qualifiche professionali, sia tecniche che amministrative, necessarie per portare a termine il progetto e assicurare il raggiungimento di eventuali milestone e target associati; di aver considerato e valutato tutte le condizioni che possono incidere sull'ottenimento e utilizzo del finanziamento a valere sulle risorse dell'Investimento M6.C1 – 1.1 CASE DELLA COMUNITÀ E PRESA IN CARICO DELLA PERSONA e di averne tenuto conto ai fini dell'elaborazione della proposta progettuale; di essere a conoscenza che l'Amministrazione centrale responsabile di intervento si riserva il diritto di procedere d'ufficio a verifiche, anche a campione, in ordine alla veridicità delle dichiarazioni rilasciate in sede di domanda di finanziamento e/o, comunque, nel corso della procedura, ai sensi e per gli effetti della normativa vigente.</p>	Accetto
---	---------



# PNRR – MISSIONE 6 SALUTE

M6.C1 – 1.1 Case della comunità e presa in carico della persona

## Sez. II - DESCRIZIONE E CARATTERISTICHE DELL'INTERVENTO - DICHIARAZIONE DI COERENZA DELL'INTERVENTO CON GLI OBIETTIVI SPECIFICI DELLA MISSIONE DELL'INTERVENTO

Il Soggetto richiedente dichiara sotto la propria responsabilità: Che l'intervento prevede la realizzazione di una Casa della Comunità, luogo che consente di potenziare e riorganizzare i servizi offerti sul territorio migliorandone la qualità, diventando lo strumento attraverso cui coordinare tutti i servizi offerti, in particolare ai malati cronici, in coerenza con quanto definito dal Piano Nazionale di Ripresa e Resilienza per la componente M6.C1 – 1.1 Case della comunità e presa in carico della persona.	Accetto
Che l'intervento rientra nell'intervention field 025ter "Costruzione di nuovi edifici efficienti sotto il profilo energetico" (Allegato VI del Regolamento (Ue) 2021/241 del Parlamento Europeo e del Consiglio del 12.02.2021)	
Che l'intervento rientra nell'intervention field 025ter "Costruzione di nuovi edifici efficienti sotto il profilo energetico" (Allegato VI del Regolamento (Ue) 2021/241 del Parlamento Europeo e del Consiglio del 12.02.2021)	
Che l'intervento rientra nell'intervention field 026 "Rinnovo di infrastrutture pubbliche sul piano dell'efficienza energetica e misure relative all'efficienza energetica per tali infrastrutture, progetti dimostrativi e misure di sostegno" (Allegato VI del Regolamento (Ue) 2021/241 del Parlamento Europeo e del Consiglio del 12.02.2021).	Accetto

## Sez. II - DESCRIZIONE E CARATTERISTICHE DELL'INTERVENTO - INQUADRAMENTO PROGRAMMATICO

L'intervento è coerente con i Documenti di Programmazione e/o gli strumenti di pianificazione territoriale e settoriale (ad es. urbanistica, paesaggistica, infrastrutture)?*	Si
Specificare in quali documenti è stato inserito	Piano triennale del Patrimonio
Chiarire come e in quali tempi si intenda implementare l'inserimento nei documenti di programmazione [Riportare nel cronoprogramma l'attività relativa e indicare la data limite entro la quale deve essere completata]	
È necessario modificare e/o integrare i Documenti di Programmazione e/o strumenti di pianificazione territoriale?*	No
Indicare quali ed in quali tempi si intenda eseguire l'integrazione [Riportare nel cronoprogramma l'attività relativa e indicare la data limite entro la quale deve essere completata]	

## Sez. II - DESCRIZIONE E CARATTERISTICHE DELL'INTERVENTO - ASPETTI GIURIDICO/AMMINISTRATIVI RELATIVI ALLA APPALTABILITÀ DELL'INTERVENTO

L'intervento ha ad oggetto beni già nella disponibilità del Soggetto Richiedente?*	No
Indicare come si intenda acquisire la disponibilità del bene [contestualmente indicare la data limite per l'acquisizione del bene nel cronoprogramma]	Concessione da parte della proprietà, in capo al comune di Narni
L'intervento ha ad oggetto beni nella proprietà del Soggetto Richiedente?*	No
Indicare	Il bene è di proprietà di altra amministrazione pubblica
La destinazione d'uso dell'edificio/fabbricato/impianto/... è coerente con l'intervento che si intende realizzare?*	No
Specificare come si intenda rendere coerente la destinazione d'uso ed in quali tempi [indicare nel cronoprogramma]	(Si è INDICATO NO per poter fornire le seguenti informazioni) Cambio di destinazione d'uso da ex Mattatoio a sanitario. Cambio possibile in quanto lo stesso Comune aveva fatto elaborare progetto riguardante "lavori di ristrutturazione dell'edificio ex Mattatoio a residenza per anziani e soggetti non autosufficienti" e quindi di natura sanitaria.
È necessario avvalersi dello strumento dell'esproprio sul sito oggetto dell'intervento?*	No
Descrivere nel dettaglio la sussistenza di un nesso diretto tra l'acquisto del terreno e gli obiettivi dell'operazione e le procedure amministrative e la tempistica di esproprio prevista [Riportare nel cronoprogramma l'attività relativa e indicare la data limite entro la quale deve essere completata]	
Esistono ricorsi giudiziari o pendenze sul sito / immobile oggetto dell'intervento?*	No
Indicare quali e motivare con quali strumenti si intenda superare tale aspetto critico	
Il sito / immobile sono integralmente accessibili per i sopralluoghi in fase di gara e/o per le fasi di esecuzione?*	Si
Descrivere le motivazioni e la tempistica previste per la risoluzione della problematica: (es. sequestro autorità giudiziaria, curatori fallimentari, occupazione abusiva, ordinanze di sgombero pericolo di crollo, ecc...)	
Si rilevano potenziali/attuali interferenze con altri interventi e/o soggetti istituzionali per la successiva fase di cantiere?*	No
Descrivere se e quali interferenze si rilevano e in che modo tale aspetto non incida sull'attuazione dell'intervento	
L'intervento prevede di eseguire i lavori in fabbricati che durante gli stessi rimangono anche parzialmente in funzione?*	No
Descrivere le eventuali misure adottate per la gestione delle interferenze (sedi provvisorie, trasferimenti, ecc.) in che modo tale aspetto non incida sull'attuazione dell'intervento	



# PNRR – MISSIONE 6 SALUTE

M6.C1 – 1.1 Case della comunità e presa in carico della persona

Si dispone di una perizia giurata di parte redatta da un valutatore qualificato secondo le disposizioni europee e nazionali vigenti che attestino il valore di mercato?*	No
--	----

## Sez. II - DESCRIZIONE E CARATTERISTICHE DELL'INTERVENTO - PROCEDURE IN MATERIA AMBIENTALE, ARCHEOLOGICA, ETC

L'intervento richiede l'attivazione della procedura di VIA (Valutazione di Impatto Ambientale) o di PUA (Provvedimento Unico Ambientale)?*	Si
Fornire maggiori informazioni sullo stato della procedura [riportare nel cronoprogramma le tempistiche]*	ottenimento nulla osta paesaggistico
L'intervento richiede l'attivazione della procedura di VINCA (Valutazione di Incidenza Ecologica) in relazione ai Siti Natura 2000?*	No
Fornire maggiori informazioni sullo stato della procedura [riportare nel cronoprogramma le relative tempistiche]*	
L'intervento richiede la verifica preventiva dell'interesse archeologico ai sensi dell'art.25 del D.Lgs. 50/2016?*	Si
Fornire maggiori informazioni sullo stato della procedura [riportare nel cronoprogramma le relative tempistiche]*	verifica preventiva ex art. 25

## Sez. II - DESCRIZIONE E CARATTERISTICHE DELL'INTERVENTO - ELEMENTI PROGETTUALI E STATO DI ATTUAZIONE ATTUALE/PREVISTO

Nessun livello di progettazione	si
Documento di indirizzo alla progettazione (In caso di disponibilità, allegare alla presente scheda il documento relativo)	
Approvato / validato*	
Estremi atto di approvazione*	
Documento di Fattibilità Alternative Progettuali (In caso di disponibilità, allegare alla presente scheda il documento relativo)	
Approvato/ validato*	
Estremi atto di approvazione*	
Progetto di fattibilità tecnico economica (o P. P. preliminare) inclusa esecuzione prime indagini, rilievi, caratterizzazioni (In caso di disponibilità, allegare alla presente scheda il documento relativo)	
Approvato/ validato*	
Estremi atto di approvazione*	
Progetto definitivo (In caso di disponibilità, allegare alla presente scheda il documento relativo)	
Approvato/ validato*	
Estremi atto di approvazione*	
Progetto esecutivo (In caso di disponibilità, allegare alla presente scheda il documento relativo)	
Approvato/ validato*	
Estremi atto di approvazione*	
Documento allegato*	
Si rende necessario eseguire o aggiornare le indagini?*	Si
Indicare quali indagini (a titolo non esaustivo: rilievo topografico, rilievo sottoservizi e/o recupero elaborati forniti da enti gestori, indagini geologiche, indagini per la caratterizzazione strutturale dei materiali, indagini per il rilievo della presenza di amianto, indagini ambientali terre e rocce da scavo, indagini archeologiche, indagini valutazione rischio bellico) e stima dell'importo [riportare nel cronoprogramma le relative tempistiche]*	geologica, geognostica, prove sui materiali
L'esito delle indagini da eseguire può compromettere il cronoprogramma di progetto?*	No
Riportare quali azioni si metteranno in atto per rispettare i Target di progetto [riportare nel cronoprogramma le relative tempistiche]*	
Sono stati acquisiti eventuali e ulteriori pareri e le autorizzazioni necessari?*	No
Indicare quali pareri*	
Specificare quali autorizzazioni l'intervento richieda [riportare nel cronoprogramma le relative tempistiche]*	nulla osta paesaggistico e BBCCAA
Si richiederà la Conferenza dei Servizi decisoria? (in caso affermativo riportare nel cronoprogramma le relative tempistiche)*	Si
L'area interessata dall'intervento è sottoposta a vincoli? (es. paesaggistici, urbanistici, ambientali)?*	Si
Indicare il tipo di vincolo*	Architettonico/monumentale,Paesaggistico
In caso di presenza di vincoli, qualificare quali siano ostativi per la realizzazione delle opere e come si preveda di superarli*	ottenimento nulla osta in sede di conferenza di servizi





# PNRR – MISSIONE 6 SALUTE

M6.C1 – 1.1 Case della comunità e presa in carico della persona

## Gantt Interattivo

Cronoprogramma

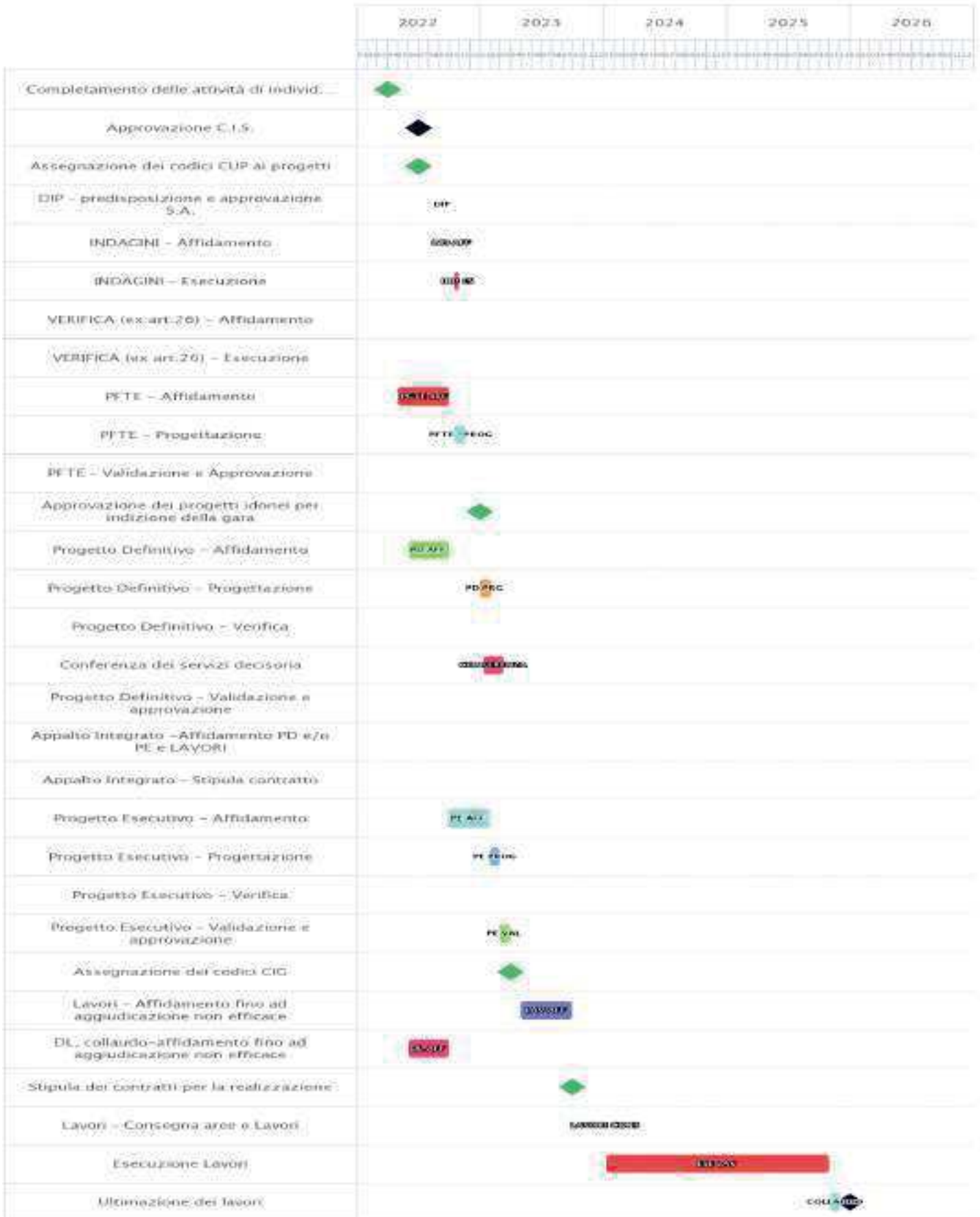



# PNRR – MISSIONE 6 SALUTE

M6.C1 – 1.1 Case della comunità e presa in carico della persona

## Sez. II - DESCRIZIONE E CARATTERISTICHE DELL'INTERVENTO - QUADRO ECONOMICO DEI LAVORI

A) LAVORI	2306508
A.1) Importo dei lavori	2306508
A.2) Oneri sicurezza non soggetti a ribasso	
B) SOMME a DISPOSIZIONE	988504
B.1) Imprevisti	988504
B.2) Acquisto terreni - importo rendicontabile la ddove necessario per l'attuazione dell'investimento nella misura massima del 10%	
B.3) Attrezzature, arredi, forniture	
B.4) Indagini	
B.5) Progettazione, D.L., collaudo, verifiche	
B.5.a) Progettazione	
B.5.b) Supporto al Rup	
B.5.c) Verifica del progetto (art. 26, d.lgs. 50/2016)	
B.5.d) Collaudo (tecnico-amministrativo, statico, tecnico funzionale degli impianti)	
B.5.e) Coordinatore della sicurezza in fase di esecuzione e Direzione Lavori	
B.5.f) Contributo previdenziale (4%) su spese tecniche	
B.6) Accantonamenti	
B.6.a) Art. 113, d.lgs. 50/2016 (incentivo funzioni tecniche interne esclusa la quota del 20% per beni strumentali)	
B.6.b) Polizze rischi professionali personale interno per progettazione (art. 24, c. 4, d.lgs. 50/2016)	
B.6.c) Spese per commissioni giudicatrici (IVA in clusa)	
B.6.d) Spese per pubblicità e notifiche (ANAC)	
B.7) Allacci	
B.8) IVA	
B.8.a) IVA su lavori e imprevisti	
B.8.b) IVA su attrezzature, arredi, forniture	
B.8.c) IVA su indagini	
B.8.d) IVA su spese tecniche	
TOTALE GENERALE PROGETTO A+B (Inclusa IVA)	3295012

## Sez. III - DATI ECONOMICI, FINANZIARI - FONTI DI FINANZIAMENTO DEL PROGETTO

Il Soggetto richiedente con la presentazione della presente Scheda attesta la congruità degli importi allegando, almeno uno dei seguenti documenti:	Accetto
Un computo metrico estimativo, utilizzando voci e importi del prezzario regionale	no
Stime per analogia con precedenti lavorazioni similari	si
Preventivi di imprese fornitrici/esecutrici	no
Stima parametrica di spesa per voci omogenee	no
Allegare almeno un documento*	
Si riportano di seguito, a titolo esemplificativo, i valori parametrici di costo medi per NUOVA COSTRUZIONE/AMPLIAMENTO – omnicomprensivi di spese tecniche, spese generali, IVA, ad esclusione di attrezzature ed arredi i cui costi sono stimati in un importo pari al 15% del costo parametrico. Tali valori sono stati impiegati per la prevalutazione economica dei diversi interventi in sede di stesura del Piano Nazionale di Ripresa e Resilienza. (Deliberazione 9 marzo 2018, n. 4/2018/G della Corte dei Conti – Sezione Centrale di Controllo sulla Gestione delle Amministrazioni dello Stato su "L'attuazione del Programma Straordinario per la ristrutturazione edilizia e l'ammodernamento tecnologico del patrimonio sanitario"; Intesa 23 marzo 2005 della Conferenza Permanente per i rapporti tra lo Stato le Regioni e le Province Autonome di Trento e Bolzano - Rep. Atti n. 2271). La stima comprende i costi per la realizzazione del fabbricato, ma non include i costi per l'ammodernamento tecnologico (arredi e tecnologie), che sono stati stimati in un importo pari al 15% del costo di realizzazione dell'intervento.	1600 €/m2
Si riporta di seguito, a titolo esemplificativo, il valore parametrico di costo medio per RICOSTRUZIONE – omnicomprensivi di spese tecniche, spese generali, IVA, ad esclusione di attrezzature ed arredi i cui costi sono stimati in un importo pari al 15% del costo parametrico. Tali valori sono stati impiegati per la prevalutazione economica dei diversi interventi in sede di stesura del Piano Nazionale di Ripresa e Resilienza. (Deliberazione 9 marzo 2018, n. 4/2018/G della Corte dei Conti – Sezione Centrale di Controllo sulla Gestione delle Amministrazioni dello Stato su "L'attuazione del Programma Straordinario per la ristrutturazione edilizia e l'ammodernamento tecnologico del patrimonio sanitario"; Intesa 23 marzo 2005 della Conferenza Permanente per i rapporti tra lo Stato le Regioni e le Province Autonome di Trento e Bolzano - Rep. Atti n. 2271). La stima comprende i costi per la realizzazione del fabbricato, ma non include i costi per l'ammodernamento tecnologico (arredi e tecnologie), che sono stati stimati in un importo pari al 15% del costo di realizzazione dell'intervento.	1700 €/m2



# PNRR – MISSIONE 6 SALUTE

M6.C1 – 1.1 Case della comunità e presa in carico della persona

Si riporta di seguito, a titolo esemplificativo, il valore parametrico di costo medio per ABBATTIMENTO/DEMOLIZIONE omnicomprensivo impiegato per la prevalutazione economica dei diversi interventi in sede di stesura del Piano Nazionale di Ripresa e Resilienza	25 €/mc
Si riportano di seguito, a titolo esemplificativo, i valori parametrici di costo medi per RISTRUTTURAZIONE PESANTE – omnicomprensivi di spese tecniche, spese generali, IVA, ad esclusione di attrezzature ed arredi i cui costi sono stimati in un importo pari al 15% del costo parametrico. Tali valori sono stati impiegati per la prevalutazione economica dei diversi interventi in sede di stesura del Piano Nazionale di Ripresa e Resilienza. (Deliberazione 9 marzo 2018, n. 4/2018/G della Corte dei Conti – Sezione Centrale di Controllo sulla Gestione delle Amministrazioni dello Stato su "L'attuazione del Programma Straordinario per la ristrutturazione edilizia e l'ammodernamento tecnologico del patrimonio sanitario"; Intesa 23 marzo 2005 della Conferenza Permanente per i rapporti tra lo Stato le Regioni e le Province Autonome di Trento e Bolzano - Rep. Atti n. 2271). La stima comprende i costi per la realizzazione del fabbricato, ma non include i costi per l'ammodernamento tecnologico (arredi e tecnologie), che sono stati stimati in un importo pari al 15% del costo di realizzazione dell'intervento.	1300 €/m2
Si riportano di seguito, a titolo esemplificativo, i valori parametrici di costo medi per RISTRUTTURAZIONE MEDIA – omnicomprensivi di spese tecniche, spese generali, IVA, ad esclusione di attrezzature ed arredi i cui costi sono stimati in un importo pari al 15% del costo parametrico. Tali valori sono stati impiegati per la prevalutazione economica dei diversi interventi in sede di stesura del Piano Nazionale di Ripresa e Resilienza. (Deliberazione 9 marzo 2018, n. 4/2018/G della Corte dei Conti – Sezione Centrale di Controllo sulla Gestione delle Amministrazioni dello Stato su "L'attuazione del Programma Straordinario per la ristrutturazione edilizia e l'ammodernamento tecnologico del patrimonio sanitario"; Intesa 23 marzo 2005 della Conferenza Permanente per i rapporti tra lo Stato le Regioni e le Province Autonome di Trento e Bolzano - Rep. Atti n. 2271). La stima comprende i costi per la realizzazione del fabbricato, ma non include i costi per l'ammodernamento tecnologico (arredi e tecnologie), che sono stati stimati in un importo pari al 15% del costo di realizzazione dell'intervento.	1000 €/m2
Si riportano di seguito, a titolo esemplificativo, i valori parametrici di costo medi per RISTRUTTURAZIONE LEGGERA – omnicomprensivi di spese tecniche, spese generali, IVA, ad esclusione di attrezzature ed arredi i cui costi sono stimati in un importo pari al 15% del costo parametrico. Tali valori sono stati impiegati per la prevalutazione economica dei diversi interventi in sede di stesura del Piano Nazionale di Ripresa e Resilienza. (Deliberazione 9 marzo 2018, n. 4/2018/G della Corte dei Conti – Sezione Centrale di Controllo sulla Gestione delle Amministrazioni dello Stato su "L'attuazione del Programma Straordinario per la ristrutturazione edilizia e l'ammodernamento tecnologico del patrimonio sanitario"; Intesa 23 marzo 2005 della Conferenza Permanente per i rapporti tra lo Stato le Regioni e le Province Autonome di Trento e Bolzano - Rep. Atti n. 2271). La stima comprende i costi per la realizzazione del fabbricato, ma non include i costi per l'ammodernamento tecnologico (arredi e tecnologie), che sono stati stimati in un importo pari al 15% del costo di realizzazione dell'intervento.	600 €/m2
IMPORTO COMPLESSIVO INVESTIMENTO - (Nota: l'importo sarà automaticamente visualizzato in base a quanto imputato nel QUADRO ECONOMICO DEI LAVORI)	3295012
FINANZIAMENTO PNRR	3295012
Ulteriori fonti di finanziamento?	No
Il Soggetto richiedente dichiara sotto la propria responsabilità che, ai sensi dell'art. 9 del Regolamento (EU) 241/2021, in conformità con quanto indicato dalla circolare del MEF n.33 del 31.12.2021, recante chiarimenti in merito a "Ad dizionalità, finanziamento complementare e obbligo di assenza del c.d. doppio finanziamento", il sostegno fornito nell'ambito del dispositivo per la ripresa e la resilienza (RRF) in aggiunta al sostegno fornito nell'ambito di altri programmi e strumenti dell'Unione non copre lo stesso costo.	
Indicare le fonti e i rispettivi importi delle eventuali fonti di finanziamento ulteriori rispetto al budget assegnato a valere sul PNRR/FC (indicare la fonte e l'importo in euro separati da #):	



# PNRR – MISSIONE 6 SALUTE

M6.C1 – 1.1 Case della comunità e presa in carico della persona

## Sez. III - DATI ECONOMICI, FINANZIARI - CRONOPROGRAMMA FINANZIARIO

L'intervento è in corso?	No
Spesa prevista nell'anno 2020	
Spesa prevista nell'anno 2021	
Spesa prevista nell'anno 2022	800000
Spesa prevista nell'anno 2023	800000
Spesa prevista nell'anno 2024	800000
Spesa prevista nell'anno 2025	895012
Spesa prevista nell'anno 2026	0

## Sez. IV - DATI E CARATTERISTICHE DELL'IMMOBILE - DATI DIMENSIONALI E PATRIMONIALI

Superficie lorda a disposizione (mq) (riferita all'area di intervento e comprensiva di opere edili interne: tramezzi, scale, ascensori, cavedi, pareti perimetrali esterne, locali ad uso tecnico e centrali impiantistiche)	890
Anno ultima ristrutturazione leggera	
Anno ultima ristrutturazione pesante	
Numero di piani a disposizione	2
Accesso all'area di intervento	Autonomo
Note	
Utilizzo Immobile	Totale
Indicazione dei piani a disposizione (riferiti all'area d'intervento, specificare fuori terra ed entro terra, compresi di eventuali piani tecnici)	2
Valore patrimoniale (in €)	

**RUP**

**Validatore**



# PNRR – MISSIONE 6 SALUTE

M6.C1 – 1.2.2 Implementazione di un nuovo modello organizzativo: Centrali Operative Territoriali

## NUMERO SCHEDE

### NUMERO IMMOBILI

La presente scheda è predisposta su indicazioni della Direzione Generale Unità di missione per l'attuazione degli interventi del PNRR del Ministero della Salute

#### NUMERO IMMOBILI

Quanti immobili si desidera proporre?	5
Quanti di nuova costruzione SOTTO IL PROFILO ENERGETICO	0

#### Sez. I - IDENTIFICAZIONE DELLA REGIONE E DELL'ENTE

Regione	UMBRIA
Soggetto richiedente (l'Ente del sistema sanitario regionale)	USL UMBRIA N. 1 - RUP: PAGLIACCIA FABIO
Indirizzo (Civico, CAP, Località)	via Guerra 17/21 06127 Perugia
Telefono	0755412164
Fax	0755412146
e-mail	fabio.pagliaccia@uslumbria1.it
Responsabile dell'intervento (il Responsabile Unico del Procedimento)	Fabio Pagliaccia
Luogo	Perugia
data di compilazione	17/02/2022



# PNRR – MISSIONE 6 SALUTE

M6.C1 – 1.2.2 Implementazione di un nuovo modello organizzativo: Centrali Operative Territoriali

## SCHEMA IMMOBILE 1

### M6.C1 - 1.2.2 Implementazione di un nuovo modello organizzativo: Centrali Operative Territoriali

#### Sez. I - IDENTIFICAZIONE DELL'INTERVENTO

Titolo intervento	Centrali Operative Territoriali (COT) - HUB - Perugia (Via XIV Settembre)
CUP / codice progetto	F93D22000330005
Data apertura CUP	03/03/2022
Importo complessivo intervento - (Nota: l'importo sarà automaticamente visualizzato in base a quanto imputato nel QUADRO ECONOMICO DEI LAVORI)	173.075,00
Immobile oggetto di intervento (indicare ASL e indirizzo del presidio)	USL Umbria1 via XIV Settembre Perugia
Descrizione sintetica del Progetto	Ristrutturazione e riqualificazione edilizia ed impiantistica dell'immobile situato in Perugia, via XIV Settembre
Modalità attuative	Appalto per l'affidamento dei servizi di progettazione, Appalto lavori su Progetto Esecutivo, Contratto forniture, Procedura negoziata
Dichiaro che l'immobile oggetto dell'intervento è di proprietà dell'amministrazione o di altro ente pubblico	Accetto
Altro/Eventuali note	

#### Sez. IV - DATI E CARATTERISTICHE DELL'IMMOBILE - DATI GENERALI

Proprietà dell'edificio	Proprietà dell'ente sanitario
Denominazione	Centrali Operative Territoriali (COT) - HUB - Perugia (Via XIV Settembre)
Via	XIV Settembre
Civico	Snc
Cap	06121
Provincia	PERUGIA
Comune	PERUGIA
Destinazione urbanistica	Zona urbana consolidata
Nota destinazione urbanistica	
Destinazione d'uso della struttura	Servizi territoriali
Nota destinazione d'uso della struttura	
Titolo di disponibilità giuridica immobile: (qualora non disponibile, indicare il timing necessario a perfezionarlo)	Immobile di proprietà
Zona Climatica	Zona climatica - E
Zona sismica	Zona sismica - 2
Edificio a disposizione	Edificio intero autonomo
Nota edificio a disposizione	
Anno di costruzione	
Superficie lorda totale dell'intero immobile: (comprensiva di opere edili interne: tramezzi, scale, ascensori, cavei, pareti perimetrali esterne, locali ad uso tecnico e centrali impiantistiche)	
N° di piani totali dell'immobile: (numero di piani fuori terra, compresi eventuali piani tecnici)	3
Accessibilità alla rete del trasporto pubblico	Si
Disponibilità di parcheggi	Esterni
Tipologia prevalente dell'immobile (indicare la tipologia che maggiormente caratterizza l'immobile nel suo complesso. È possibile selezionare più opzioni)	
Nota proprietà dell'edificio	
Attuale stato dell'edificio	Edificio in uso
Presenza di Vincoli Beni Culturali	Si
Indicare se esiste una dichiarazione di interesse culturale da parte della competente Soprintendenza	





# PNRR – MISSIONE 6 SALUTE

M6.C1 – 1.2.2 Implementazione di un nuovo modello organizzativo: Centrali Operative Territoriali

## Sez. II - DESCRIZIONE E CARATTERISTICHE DELL'INTERVENTO - TIPOLOGIA DI INTERVENTO

Nuova costruzione/ampliamento	No
Sup. int. (mq)	
Abbattimento e ricostruzione	No
Sup. int. (mq)	
Ristrutturazione	Si
Ristrutturazione pesante	Si
Ristrutturazione media	
Ristrutturazione leggera	
Sup. int. (mq)	200

## Sez. II - DESCRIZIONE E CARATTERISTICHE DELL'INTERVENTO - DICHIARAZIONE DI COERENZA DELL'INTERVENTO CON GLI OBIETTIVI GENERALI DEL PNRR

<p>Il Soggetto richiedente dichiara sotto la propria responsabilità: di garantire che, ai sensi dell'art. 9 del Regolamento (EU) 241/2021, in conformità con quanto indicato dalla circolare del MEF n.33 del 31.12.2021, recante chiarimenti in merito a "Addizionalità, finanziamento complementare e obbligo di assenza del c.d. doppio finanziamento", in caso di progetti di investimento sostenuti da altri programmi e strumenti dell'Unione, il sostegno fornito nell'ambito del dispositivo per la ripresa e la resilienza (RRF) non copre lo stesso costo; che la realizzazione delle attività progettuali prevede di non arrecare un danno significativo agli obiettivi ambientali, ai sensi dell'articolo 17 del Regolamento (UE) 2020/852; che la realizzazione delle attività progettuali è coerente con i principi e gli obblighi specifici del PNRR relativamente al principio del "Do No Significant Harm" (DNSH) e, ove applicabili, ai principi del Tagging clima e digitale, della parità di genere (Gender Equality), della protezione e valorizzazione dei giovani e del superamento dei divari territoriali; che l'attuazione del progetto prevede il rispetto delle norme comunitarie e nazionali applicabili, ivi incluse quelle in materia di trasparenza, uguaglianza di genere e pari opportunità e tutela dei diversamente abili; che l'attuazione del progetto prevede il rispetto della normativa europea e nazionale applicabile, con particolare riferimento ai principi di parità di trattamento, non discriminazione, trasparenza, proporzionalità e pubblicità; che adotterà misure adeguate volte a rispettare il principio di sana gestione finanziaria secondo quanto disciplinato nel Regolamento finanziario (UE, Euratom) 2018/1046 e nell'art. 22 del Regolamento (UE) 2021/241, in particolare in materia di prevenzione dei conflitti di interessi, delle frodi, della corruzione e di recupero e restituzione dei fondi che sono stati indebitamente assegnati; di disporre delle competenze, risorse e qualifiche professionali, sia tecniche che amministrative, necessarie per portare a termine il progetto e assicurare il raggiungimento di eventuali milestone e target associati; di aver considerato e valutato tutte le condizioni che possono incidere sull'ottenimento e utilizzo del finanziamento a valere sulle risorse dell'investimento</p> <p>M6.C1 – 1.2.2</p> <p>IMPLEMENTAZIONE DI UN NUOVO MODELLO ORGANIZZATIVO: CENTRALI OPERATIVE TERRITORIALI e di averne tenuto conto ai fini dell'elaborazione della proposta progettuale; di essere a conoscenza che l'Amministrazione centrale responsabile di intervento si riserva il diritto di procedere d'ufficio a verifiche, anche a campione, in ordine alla veridicità delle dichiarazioni rilasciate in sede di domanda di finanziamento e/o, comunque, nel corso della procedura, ai sensi e per gli effetti della normativa vigente.</p>	Accetto
--	---------



# PNRR – MISSIONE 6 SALUTE

M6.C1 – 1.2.2 Implementazione di un nuovo modello organizzativo: Centrali Operative Territoriali

## Sez. II - DESCRIZIONE E CARATTERISTICHE DELL'INTERVENTO - DICHIARAZIONE DI COERENZA DELL'INTERVENTO CON GLI OBIETTIVI SPECIFICI DELLA MISSIONE DELL'INTERVENTO

Il Soggetto richiedente dichiara sotto la propria responsabilità: Che l'intervento prevede la realizzazione di una Centrali Operative Territoriali (COT), con la funzione di coordinare i servizi domiciliari con gli altri servizi sanitari, assicurando l'interfaccia con gli ospedali e la rete di emergenza-urgenza, in coerenza con quanto definito dal Piano Nazionale di Ripresa e Resilienza per la componente M6.C1 – 1.2 Casa come primo luogo di cura e telemedicina.	Accetto
Che l'intervento rientra nell'intervention field 013 "Applicazioni e servizi e informatici di assistenza sanitaria online (compresi l'e-Care, l'Internet delle cose per l'attività fisica e la domotica per categorie deboli)" (Allegato VII del Regolamento (UE) 241/2021 del Parlamento Europeo e del Consiglio del 12.02.2021"	Accetto

## Sez. II - DESCRIZIONE E CARATTERISTICHE DELL'INTERVENTO - INQUADRAMENTO PROGRAMMATICO

L'Intervento è coerente con i Documenti di Programmazione e/o gli strumenti di pianificazione territoriale e settoriale (ad es. urbanistica, paesaggistica, infrastrutture)?	Si
Specificare in quali documenti è stato inserito	DGR n. 793 del 01/08/2022 avente per oggetto "Piano sanitario regionale 2022-2026". Determina Dirigenziale Regionale n. 8251 del 11/08/2022
Chiarire come e in quali tempi si intenda implementare l'inserimento nei documenti di programmazione [Riportare nel cronoprogramma l'attività relativa e indicare la data limite entro la quale deve essere completata]	
È necessario modificare e/o integrare i Documenti di Programmazione e/o strumenti di pianificazione territoriale?	No
Indicare quali ed in quali tempi si intenda eseguire l'integrazione [Riportare nel cronoprogramma l'attività relativa e indicare la data limite entro la quale deve essere completata]	

## Sez. II - DESCRIZIONE E CARATTERISTICHE DELL'INTERVENTO - ASPETTI GIURIDICO/AMMINISTRATIVI RELATIVI ALLA APPALTABILITA' DELL'INTERVENTO

L'Intervento ha ad oggetto beni già nella disponibilità del Soggetto Richiedente?	Si
Indicare come si intenda acquisire la disponibilità del bene [contestualmente indicare la data limite per l'acquisizione del bene nel cronoprogramma]	
L'Intervento ha ad oggetto beni nella proprietà del Soggetto Richiedente?	Si
Indicare	
La destinazione d'uso dell'edificio/fabbricato/impianto/... è coerente con l'Intervento che si intende realizzare?	Si
Specificare come si intenda rendere coerente la destinazione d'uso ed in quali tempi [indicare nel cronoprogramma]	
È necessario avvalersi dello strumento dell'esproprio sul sito oggetto dell'Intervento?	No
Descrivere nel dettaglio la sussistenza di un nesso diretto tra l'acquisto del terreno e gli obiettivi dell'operazione e le procedure amministrative e la tempistica di esproprio prevista [Riportare nel cronoprogramma l'attività relativa e indicare la data limite entro la quale deve essere completata]	
Esistono ricorsi giudiziari o pendenze sul sito / immobile oggetto dell'Intervento?	No
Indicare quali e motivare con quali strumenti si intenda superare tale aspetto critico	
Il sito / immobile sono integralmente accessibili per i sopralluoghi in fase di gara e/o per le fasi di esecuzione?	Si
Descrivere le motivazioni e la tempistica previste per la risoluzione della problematica: (es. sequestro autorità giudiziaria, curatori fallimentari, occupazione abusiva, ordinanze di sgombero pericolo di crollo, ecc...)	
Si rilevano potenziali/attuali interferenze con altri interventi e/o soggetti istituzionali per la successiva fase di cantiere?	No
Descrivere se e quali interferenze si rilevano e in che modo tale aspetto non incida sull'attuazione dell'intervento	
L'intervento prevede di eseguire i lavori in fabbricati che durante gli stessi rimangono anche parzialmente in funzione?	Si
Descrivere le eventuali misure adottate per la gestione delle interferenze (sedi provvisorie, trasferimenti, ecc.) in che modo tale aspetto non incida sull'attuazione dell'intervento	L'intervento verrà eseguito per fasi. Qualora necessario ,sarà effettuato il trasferimento temporaneo di alcuni servizi presso altre sedi territoriali dell'azienda sanitaria, al fine di consentire l'esecuzione dei lavori.
Si dispone di una perizia giurata di parte redatta da un valutatore qualificato secondo le disposizioni europee e nazionali vigenti che attesti il valore di mercato?	No



# PNRR – MISSIONE 6 SALUTE

M6.C1 – 1.2.2 Implementazione di un nuovo modello organizzativo: Centrali Operative Territoriali

## Sez. II - DESCRIZIONE E CARATTERISTICHE DELL'INTERVENTO - PROCEDURE IN MATERIA AMBIENTALE, ARCHEOLOGICA, ETC

L'Intervento richiede l'attivazione della procedura di VIA (Valutazione di Impatto Ambientale) o di PUA (Provvedimento Unico Ambientale)?	No
Fornire maggiori informazioni sullo stato della procedura [riportare nel cronoprogramma le tempistiche]	
L'Intervento richiede l'attivazione della procedura di VINCA (Valutazione di Incidenza Ecologica) in relazione ai Siti Natura 2000?	No
Fornire maggiori informazioni sullo stato della procedura [riportare nel cronoprogramma le relative tempistiche]	
L'Intervento richiede la verifica preventiva dell'interesse archeologico ai sensi dell'art.25 del D.Lgs. 50/2016?	No
Fornire maggiori informazioni sullo stato della procedura [riportare nel cronoprogramma le relative tempistiche]	

## Sez. II - DESCRIZIONE E CARATTERISTICHE DELL'INTERVENTO - ELEMENTI PROGETTUALI E STATO DI ATTUAZIONE ATTUALE/PREVISTO

Nessun livello di progettazione	No
Documento di indirizzo alla progettazione (In caso di disponibilità, allegare alla presente scheda il documento relativo)	SI
Approvato / validato	si
Estremi atto di approvazione	Delibera del Direttore Generale n. 468 del 21/04/2022
Documento di Fattibilità Alternative Progettuali (In caso di disponibilità, allegare alla presente scheda il documento relativo)	
Approvato/ validato	
Estremi atto di approvazione	
Progetto di fattibilità tecnico economica (o P. Preliminare) inclusa esecuzione prime indagini, rilievi, caratterizzazioni (In caso di disponibilità, allegare alla presente scheda il documento relativo)	
Approvato/ validato	
Estremi atto di approvazione	
Progetto definitivo (In caso di disponibilità, allegare alla presente scheda il documento relativo)	
Approvato/ validato	
Estremi atto di approvazione	
Progetto esecutivo (In caso di disponibilità, allegare alla presente scheda il documento relativo)	Progetto esecutivo acquisito
Approvato/ validato	si
Estremi atto di approvazione	Delibera del Direttore Generale n. 1059 del 30/09/2022
Documento allegato	
Si rende necessario eseguire o aggiornare le indagini?	no
Indicare quali indagini (a titolo non esaustivo: rilievo topografico, rilievo sottoservizi e/o recupero elaborati forniti da enti gestori, indagini geologiche, indagini per la caratterizzazione strutturale dei materiali, indagini per il rilievo della presenza di amianto, indagini ambientali terre e rocce da scavo, indagini archeologiche, indagini valutazione rischio bellico) e stima dell'importo [riportare nel cronoprogramma le relative tempistiche]	
L'esito delle indagini da eseguire può compromettere il cronoprogramma di progetto?	no
Riportare quali azioni si metteranno in atto per rispettare i Target di progetto [riportare nel cronoprogramma le relative tempistiche]	
Sono stati acquisiti eventuali e ulteriori pareri e le autorizzazioni necessari?	E' stata indetta la Conferenza dei Servizi decisoria
Indicare quali pareri	Tutti quelli ricevuti in conferenza dei Servizi decisoria
Specificare quali autorizzazioni l'intervento richieda [riportare nel cronoprogramma le relative tempistiche]	Conferenza dei Servizi decisoria
Si richiederà la Conferenza dei Servizi decisoria? (in caso affermativo riportare nel cronoprogramma le relative tempistiche)	Si
L'area interessata dall'intervento è sottoposta a vincoli? (es. paesaggistici, urbanistici, ambientali)?	si
Indicare il tipo di vincolo	Archeologico,Architettonico/monumentale,Paesaggistico
In caso di presenza di vincoli, qualificare quali siano ostativi per la realizzazione delle opere e come si preveda di superarli	nessuno



PNRR – MISSIONE 6 SALUTE

M6.C1 – 1.2.2 Implementazione di un nuovo modello organizzativo: Centrali Operative Territoriali

### Gantt interattivo

Cronoprogramma

	2022	2023	2024	2025	2026
	010203040506070809101112010203040506070809101112010203040506070809101112010203040506070809101112010203040506070809101112	010203040506070809101112010203040506070809101112010203040506070809101112010203040506070809101112010203040506070809101112	010203040506070809101112010203040506070809101112010203040506070809101112010203040506070809101112010203040506070809101112	010203040506070809101112010203040506070809101112010203040506070809101112010203040506070809101112010203040506070809101112	010203040506070809101112010203040506070809101112010203040506070809101112010203040506070809101112010203040506070809101112
Completamento delle attività di individ...					
Approvazione C.I.S.					
Assegnazione dei codici CUP ai progetti					
DIP – predisposizione e approvazione S.A.					
INDAGINI – Affidamento					
INDAGINI – Esecuzione					
VERIFICA (ex art.26) – Affidamento					
VERIFICA (ex art.26) – Esecuzione					
PFTE – Affidamento					
PFTE – Progettazione					
PFTE – Validazione e Approvazione					
Approvazione dei progetti idonei per indizione della gara					
Progetto Definitivo – Affidamento					
Progetto Definitivo – Progettazione					
Progetto Definitivo – Verifica					
Conferenza dei servizi decisoria					
Progetto Definitivo – Validazione e approvazione					
Appalto Integrato –Affidamento PD e/o PE e LAVORI					
Appalto Integrato – Stipula contratto					
Progetto Esecutivo – Affidamento					
Progetto Esecutivo – Progettazione					
Progetto Esecutivo – Verifica					
Progetto Esecutivo – Validazione e approvazione					
Assegnazione dei codici CIG					
Lavori – Affidamento fino ad aggiudicazione non efficace					
DL, collaudo–affidamento fino ad aggiudicazione non efficace					
Stipula dei contratti per la realizzazione					
Lavori – Consegna aree e Lavori					
Esecuzione Lavori					
Ultimazione dei lavori					



# PNRR – MISSIONE 6 SALUTE

M6.C1 – 1.2.2 Implementazione di un nuovo modello organizzativo: Centrali Operative Territoriali

## Sez. II - DESCRIZIONE E CARATTERISTICHE DELL'INTERVENTO - QUADRO ECONOMICO DEI LAVORI

A) LAVORI	110.364,53
A.1) Importo dei lavori	
A.2) Oneri sicurezza non soggetti a ribasso	
B) SOMME a DISPOSIZIONE	62.710,47
B.1) Imprevisti	
B.2) Acquisto terreni - importo rendicontabile laddove necessario per l'attuazione dell'investimento nella misura massima del 10%	
B.3) Attrezzature, arredi, forniture	
B.4) Indagini	
B.5) Progettazione, D.L., collaudo, verifiche	
B.5.a) Progettazione	
B.5.b) Supporto al Rup	
B.5.c) Verifica del progetto (art. 26, d.lgs. 50/2016)	
B.5.d) Collaudo (tecnico-amministrativo, statico, tecnico funzionale degli impianti)	
B.5.e) Coordinatore della sicurezza in fase di esecuzione e Direzione Lavori	
B.5.f) Contributo previdenziale (4%) su spese tecniche	
B.6) Accantonamenti	
B.6.a) Art.113, d.lgs. 50/2016 (incentivo funzioni tecniche interne esclusa la quota del 20% per beni strumentali)	
B.6.b) Polizze rischi professionali personale interno per progettazione (art. 24, c. 4, d.lgs. 50/2016)	
B.6.c) Spese per commissioni giudicatrici (IVA inclusa)	
B.6.d) Spese per pubblicità e notifiche (ANAC)	
B.7) Allacci	
B.8) IVA	
B.8.a) IVA su lavori e imprevisti	
B.8.b) IVA su attrezzature, arredi, forniture	
B.8.c) IVA su indagini	
B.8.d) IVA su spese tecniche	
TOTALE GENERALE PROGETTO A+B (Inclusa IVA)	173.075,00

## Sez. III - DATI ECONOMICI, FINANZIARI - FONTI DI FINANZIAMENTO DEL PROGETTO

Il Soggetto richiedente con la presentazione della presente Scheda attesta la congruità degli importi allegando, almeno uno dei seguenti documenti:	Accetto
Un computo metrico estimativo, utilizzando voci e importi del prezzario regionale	No
Stime per analogia con precedenti lavorazioni similari	No
Preventivi di imprese fornitrici/esecutrici	No
Stima parametrica di spesa per voci omogenee	no
Allegare almeno un documento	
Si riportano di seguito, a titolo esemplificativo, i valori parametrici di costo medi per NUOVA COSTRUZIONE/AMPLIAMENTO – omnicomprensivi di spese tecniche, spese generali, IVA, ad esclusione di attrezzature ed arredi i cui costi sono stimati in un importo pari al 15% del costo parametrico. Tali valori sono stati impiegati per la prevalutazione economica dei diversi interventi in sede di stesura del Piano Nazionale di Ripresa e Resilienza. (Deliberazione 9 marzo 2018, n. 4/2018/G della Corte dei Conti – Sezione Centrale di Controllo sulla Gestione delle Amministrazioni dello Stato su “L’attuazione del Programma Straordinario per la ristrutturazione edilizia e l’ammodernamento tecnologico del patrimonio sanitario”; Intesa 23 marzo 2005 della Conferenza Permanente per i rapporti tra lo Stato le Regioni e le Province Autonome di Trento e Bolzano - Rep. Atti n. 2271). La stima comprende i costi per la realizzazione del fabbricato, ma non include i costi per l’ammodernamento tecnologico (arredi e tecnologie), che sono stati stimati in un importo pari al 15% del costo di realizzazione dell’intervento.	
Si riporta di seguito, a titolo esemplificativo, il valore parametrico di costo medio per RICOSTRUZIONE – omnicomprensivi di spese tecniche, spese generali, IVA, ad esclusione di attrezzature ed arredi i cui costi sono stimati in un importo pari al 15% del costo parametrico. Tali valori sono stati impiegati per la prevalutazione economica dei diversi interventi in sede di stesura del Piano Nazionale di Ripresa e Resilienza. (Deliberazione 9 marzo 2018, n. 4/2018/G della Corte dei Conti – Sezione Centrale di Controllo sulla Gestione delle Amministrazioni dello Stato su “L’attuazione del Programma Straordinario per la ristrutturazione edilizia e l’ammodernamento tecnologico del patrimonio sanitario”; Intesa 23 marzo 2005 della Conferenza Permanente per i rapporti tra lo Stato le Regioni e le Province Autonome di Trento e Bolzano - Rep. Atti n. 2271). La stima comprende i costi per la realizzazione del fabbricato, ma non include i costi per l’ammodernamento tecnologico (arredi e tecnologie), che sono stati stimati in un importo pari al 15% del costo di realizzazione dell’intervento.	



# PNRR – MISSIONE 6 SALUTE

M6.C1 – 1.2.2 Implementazione di un nuovo modello organizzativo: Centrali Operative Territoriali

Si riporta di seguito, a titolo esemplificativo, il valore parametrico di costo medio per ABBATTIMENTO/DEMOLIZIONE onnicomprensivo impiegato per la prevalutazione economica dei diversi interventi in sede di stesura del Piano Nazionale di Ripresa e Resilienza	
Si riportano di seguito, a titolo esemplificativo, i valori parametrici di costo medi per RISTRUTTURAZIONE PESANTE – onnicomprensivi di spese tecniche, spese generali, IVA, ad esclusione di attrezzature ed arredi i cui costi sono stimati in un importo pari al 15% del costo parametrico. Tali valori sono stati impiegati per la prevalutazione economica dei diversi interventi in sede di stesura del Piano Nazionale di Ripresa e Resilienza. (Deliberazione 9 marzo 2018, n. 4/2018/G della Corte dei Conti – Sezione Centrale di Controllo sulla Gestione delle Amministrazioni dello Stato su “L’attuazione del Programma Straordinario per la ristrutturazione edilizia e l’ammodernamento tecnologico del patrimonio sanitario”; Intesa 23 marzo 2005 della Conferenza Permanente per i rapporti tra lo Stato le Regioni e le Province Autonome di Trento e Bolzano - Rep. Atti n. 2271). La stima comprende i costi per la realizzazione del fabbricato, ma non include i costi per l’ammodernamento tecnologico (arredi e tecnologie), che sono stati stimati in un importo pari al 15% del costo di realizzazione dell’intervento.	
Si riportano di seguito, a titolo esemplificativo, i valori parametrici di costo medi per RISTRUTTURAZIONE MEDIA – onnicomprensivi di spese tecniche, spese generali, IVA, ad esclusione di attrezzature ed arredi i cui costi sono stimati in un importo pari al 15% del costo parametrico. Tali valori sono stati impiegati per la prevalutazione economica dei diversi interventi in sede di stesura del Piano Nazionale di Ripresa e Resilienza. (Deliberazione 9 marzo 2018, n. 4/2018/G della Corte dei Conti – Sezione Centrale di Controllo sulla Gestione delle Amministrazioni dello Stato su “L’attuazione del Programma Straordinario per la ristrutturazione edilizia e l’ammodernamento tecnologico del patrimonio sanitario”; Intesa 23 marzo 2005 della Conferenza Permanente per i rapporti tra lo Stato le Regioni e le Province Autonome di Trento e Bolzano - Rep. Atti n. 2271). La stima comprende i costi per la realizzazione del fabbricato, ma non include i costi per l’ammodernamento tecnologico (arredi e tecnologie), che sono stati stimati in un importo pari al 15% del costo di realizzazione dell’intervento.	
Si riportano di seguito, a titolo esemplificativo, i valori parametrici di costo medi per RISTRUTTURAZIONE LEGGERA – onnicomprensivi di spese tecniche, spese generali, IVA, ad esclusione di attrezzature ed arredi i cui costi sono stimati in un importo pari al 15% del costo parametrico. Tali valori sono stati impiegati per la prevalutazione economica dei diversi interventi in sede di stesura del Piano Nazionale di Ripresa e Resilienza. (Deliberazione 9 marzo 2018, n. 4/2018/G della Corte dei Conti – Sezione Centrale di Controllo sulla Gestione delle Amministrazioni dello Stato su “L’attuazione del Programma Straordinario per la ristrutturazione edilizia e l’ammodernamento tecnologico del patrimonio sanitario”; Intesa 23 marzo 2005 della Conferenza Permanente per i rapporti tra lo Stato le Regioni e le Province Autonome di Trento e Bolzano - Rep. Atti n. 2271). La stima comprende i costi per la realizzazione del fabbricato, ma non include i costi per l’ammodernamento tecnologico (arredi e tecnologie), che sono stati stimati in un importo pari al 15% del costo di realizzazione dell’intervento.	
IMPORTO COMPLESSIVO INVESTIMENTO - (Nota: l'importo sarà automaticamente visualizzato in base a quanto imputato nel QUADRO ECONOMICO DEI LAVORI)	173.075,00
FINANZIAMENTO PNRR	173.075,00
Ulteriori fonti di finanziamento?	No
Il Soggetto richiedente dichiara sotto la propria responsabilità che, ai sensi dell’art. 9 del Regolamento (EU) 241/2021, in conformità con quanto indicato dalla circolare del MEF n.33 del 31.12.2021, recante chiarimenti in merito a “Addizionalità, finanziamento complementare e obbligo di assenza del c.d. doppio finanziamento”, il sostegno fornito nell’ambito del dispositivo per la ripresa e la resilienza (RRF) in aggiunta al sostegno fornito nell’ambito di altri programmi e strumenti dell’Unione non copre lo stesso costo.	
Indicare le fonti e i rispettivi importi delle eventuali fonti di finanziamento ulteriori rispetto al budget assegnato a valere sul PNRR/FC (indicare la fonte e l’importo in euro separati da #):	

## Sez. III - DATI ECONOMICI, FINANZIARI - CRONOPROGRAMMA FINANZIARIO

L’intervento è in corso?	no
Spesa prevista nell’anno 2020	
Spesa prevista nell’anno 2021	
Spesa prevista nell’anno 2022	11.213,07
Spesa prevista nell’anno 2023	100.000,00
Spesa prevista nell’anno 2024	61.861,93
Spesa prevista nell’anno 2025	
Spesa prevista nell’anno 2026	

## Sez. IV - DATI E CARATTERISTICHE DELL’IMMOBILE - DATI DIMENSIONALI E PATRIMONIALI





# PNRR – MISSIONE 6 SALUTE

M6.C1 – 1.2.2 Implementazione di un nuovo modello organizzativo: Centrali Operative Territoriali

Superficie lorda a disposizione (mq) (riferita all'area di intervento e comprensiva di opere edili interne: tramezzi, scale, ascensori, cavei, pareti perimetrali esterne, locali ad uso tecnico e centrali impiantistiche)	
Anno ultima ristrutturazione leggera	
Anno ultima ristrutturazione pesante	
Numero di piani a disposizione	
Accesso all'area di intervento	In condivisione con altre funzioni sanitarie
Note	
Utilizzo Immobile	Totale
Indicazione dei piani a disposizione (riferiti all'area d'intervento, specificare fuori terra ed entro terra, compresi di eventuali piani tecnici)	
Valore patrimoniale (in €)	

**RUP**

**Validatore**



# PNRR – MISSIONE 6 SALUTE

M6.C1 – 1.2.2 Implementazione di un nuovo modello organizzativo: Centrali Operative Territoriali

## SCHEMA IMMOBILE 2

### M6.C1 - 1.2.2 Implementazione di un nuovo modello organizzativo: Centrali Operative Territoriali

Sez. I - IDENTIFICAZIONE DELL'INTERVENTO	
Titolo intervento	Centrali Operative Territoriali (COT) – Spoke Modulo 1 Perugia (Via XIV Settembre)
CUP / codice progetto	F93D22000340006
Data apertura CUP	04/03/2022
Importo complessivo intervento - (Nota: l'importo sarà automaticamente visualizzato in base a quanto imputato nel QUADRO ECONOMICO DEI LAVORI)	96.150,00
Immobile oggetto di intervento (indicare ASL e indirizzo del presidio)	USL Umbria1 via XIV Settembre Perugia
Descrizione sintetica del Progetto	Ristrutturazione e riqualificazione edilizia ed impiantistica dell'immobile situato in Perugia, via XIV Settembre
Modalità attuative	Appalto per l'affidamento dei servizi di progettazione, Appalto lavori su Progetto Esecutivo, Contratto forniture, Procedura negoziata
Dichiaro che l'immobile oggetto dell'intervento è di proprietà dell'amministrazione o di altro ente pubblico	Accetto
Altro/Eventuali note	

Sez. IV - DATI E CARATTERISTICHE DELL'IMMOBILE - DATI GENERALI	
Proprietà dell'edificio	Proprietà dell'ente sanitario
Denominazione	Centrali Operative Territoriali (COT) – Spoke Modulo 1 Perugia (Via XIV Settembre)
Via	XIV Settembre
Civico	Snc
Cap	06121
Provincia	PERUGIA
Comune	PERUGIA
Destinazione urbanistica	Zona urbana consolidata
Nota destinazione urbanistica	
Destinazione d'uso della struttura	Servizi territoriali
Nota destinazione d'uso della struttura	
Titolo di disponibilità giuridica immobile: (qualora non disponibile, indicare il timing necessario a perfezionarlo)	Immobile di proprietà
Zona Climatica	Zona climatica - E
Zona sismica	Zona sismica - 2
Edificio a disposizione	Edificio intero autonomo
Nota edificio a disposizione	
Anno di costruzione	
Superficie lorda totale dell'intero immobile: (comprensiva di opere edili interne: tramezzi, scale, ascensori, cavedi, pareti perimetrali esterne, locali ad uso tecnico e centrali impiantistiche)	
N° di piani totali dell'immobile: (numero di piani fuori terra, compresi eventuali piani tecnici)	3
Accessibilità alla rete del trasporto pubblico	Si
Disponibilità di parcheggi	Esterni
Tipologia prevalente dell'immobile (indicare la tipologia che maggiormente caratterizza l'immobile nel suo complesso. È possibile selezionare più opzioni)	
Nota proprietà dell'edificio	
Attuale stato dell'edificio	Edificio in uso
Presenza di Vincoli Beni Culturali	Si
Indicare se esiste una dichiarazione di interesse culturale da parte della competente Soprintendenza	



# PNRR – MISSIONE 6 SALUTE

M6.C1 – 1.2.2 Implementazione di un nuovo modello organizzativo: Centrali Operative Territoriali

## Sez. II - DESCRIZIONE E CARATTERISTICHE DELL'INTERVENTO - TIPOLOGIA DI INTERVENTO

Nuova costruzione/ampliamento	No
Sup. int. (mq)	
Abbattimento e ricostruzione	No
Sup. int. (mq)	
Ristrutturazione	Si
Ristrutturazione pesante	Si
Ristrutturazione media	
Ristrutturazione leggera	
Sup. int. (mq)	100

## Sez. II - DESCRIZIONE E CARATTERISTICHE DELL'INTERVENTO - DICHIARAZIONE DI COERENZA DELL'INTERVENTO CON GLI OBIETTIVI GENERALI DEL PNRR

<p>Il Soggetto richiedente dichiara sotto la propria responsabilità: di garantire che, ai sensi dell'art. 9 del Regolamento (EU) 241/2021, in conformità con quanto indicato dalla circolare del MEF n.33 del 31.12.2021, recante chiarimenti in merito a "Addizionalità, finanziamento complementare e obbligo di assenza del c.d. doppio finanziamento", in caso di progetti di investimento sostenuti da altri programmi e strumenti dell'Unione, il sostegno fornito nell'ambito del dispositivo per la ripresa e la resilienza (RRF) non copre lo stesso costo; che la realizzazione delle attività progettuali prevede di non arrecare un danno significativo agli obiettivi ambientali, ai sensi dell'articolo 17 del Regolamento (UE) 2020/852; che la realizzazione delle attività progettuali è coerente con i principi e gli obblighi specifici del PNRR relativamente al principio del "Do No Significant Harm" (DNSH) e, ove applicabili, ai principi del Tagging clima e digitale, della parità di genere (Gender Equality), della protezione e valorizzazione dei giovani e del superamento dei divari territoriali; che l'attuazione del progetto prevede il rispetto delle norme comunitarie e nazionali applicabili, ivi incluse quelle in materia di trasparenza, uguaglianza di genere e pari opportunità e tutela dei diversamente abili; che l'attuazione del progetto prevede il rispetto della normativa europea e nazionale applicabile, con particolare riferimento ai principi di parità di trattamento, non discriminazione, trasparenza, proporzionalità e pubblicità; che adotterà misure adeguate volte a rispettare il principio di sana gestione finanziaria secondo quanto disciplinato nel Regolamento finanziario (UE, Euratom) 2018/1046 e nell'art. 22 del Regolamento (UE) 2021/241, in particolare in materia di prevenzione dei conflitti di interessi, delle frodi, della corruzione e di recupero e restituzione dei fondi che sono stati indebitamente assegnati; di disporre delle competenze, risorse e qualifiche professionali, sia tecniche che amministrative, necessarie per portare a termine il progetto e assicurare il raggiungimento di eventuali milestone e target associati; di aver considerato e valutato tutte le condizioni che possono incidere sull'ottenimento e utilizzo del finanziamento a valere sulle risorse dell'investimento</p> <p>M6.C1 – 1.2.2</p> <p>IMPLEMENTAZIONE DI UN NUOVO MODELLO ORGANIZZATIVO: CENTRALI OPERATIVE TERRITORIALI e di averne tenuto conto ai fini dell'elaborazione della proposta progettuale; di essere a conoscenza che l'Amministrazione centrale responsabile di intervento si riserva il diritto di procedere d'ufficio a verifiche, anche a campione, in ordine alla veridicità delle dichiarazioni rilasciate in sede di domanda di finanziamento e/o, comunque, nel corso della procedura, ai sensi e per gli effetti della normativa vigente.</p>	Accetto
--	---------



# PNRR – MISSIONE 6 SALUTE

M6.C1 – 1.2.2 Implementazione di un nuovo modello organizzativo: Centrali Operative Territoriali

## Sez. II - DESCRIZIONE E CARATTERISTICHE DELL'INTERVENTO - DICHIARAZIONE DI COERENZA DELL'INTERVENTO CON GLI OBIETTIVI SPECIFICI DELLA MISSIONE DELL'INTERVENTO

Il Soggetto richiedente dichiara sotto la propria responsabilità: Che l'intervento prevede la realizzazione di una Centrali Operative Territoriali (COT), con la funzione di coordinare i servizi domiciliari con gli altri servizi sanitari, assicurando l'interfaccia con gli ospedali e la rete di emergenza-urgenza, in coerenza con quanto definito dal Piano Nazionale di Ripresa e Resilienza per la componente M6.C1 – 1.2 Casa come primo luogo di cura e telemedicina.	Accetto
Che l'intervento rientra nell'intervention field 013 "Applicazioni e servizi e informatici di assistenza sanitaria online (compresi l'e-Care, l'Internet delle cose per l'attività fisica e la domotica per categorie deboli)" (Allegato VII del Regolamento (UE) 241/2021 del Parlamento Europeo e del Consiglio del 12.02.2021"	Accetto

## Sez. II - DESCRIZIONE E CARATTERISTICHE DELL'INTERVENTO - INQUADRAMENTO PROGRAMMATICO

L'Intervento è coerente con i Documenti di Programmazione e/o gli strumenti di pianificazione territoriale e settoriale (ad es. urbanistica, paesaggistica, infrastrutture)?	Si
Specificare in quali documenti è stato inserito	DGR n. 793 del 01/08/2022 avente per oggetto "Piano sanitario regionale 2022-2026". Determina Dirigenziale Regionale n. 8251 del 11/08/2022
Chiarire come e in quali tempi si intenda implementare l'inserimento nei documenti di programmazione [Riportare nel cronoprogramma l'attività relativa e indicare la data limite entro la quale deve essere completata]	
È necessario modificare e/o integrare i Documenti di Programmazione e/o strumenti di pianificazione territoriale?	No
Indicare quali ed in quali tempi si intenda eseguire l'integrazione [Riportare nel cronoprogramma l'attività relativa e indicare la data limite entro la quale deve essere completata]	

## Sez. II - DESCRIZIONE E CARATTERISTICHE DELL'INTERVENTO - ASPETTI GIURIDICO/AMMINISTRATIVI RELATIVI ALLA APPALTABILITA' DELL'INTERVENTO

L'Intervento ha ad oggetto beni già nella disponibilità del Soggetto Richiedente?	Si
Indicare come si intenda acquisire la disponibilità del bene [contestualmente indicare la data limite per l'acquisizione del bene nel cronoprogramma]	
L'Intervento ha ad oggetto beni nella proprietà del Soggetto Richiedente?	Si
Indicare	
La destinazione d'uso dell'edificio/fabbricato/impianto/... è coerente con l'Intervento che si intende realizzare?	Si
Specificare come si intenda rendere coerente la destinazione d'uso ed in quali tempi [indicare nel cronoprogramma]	
È necessario avvalersi dello strumento dell'esproprio sul sito oggetto dell'Intervento?	No
Descrivere nel dettaglio la sussistenza di un nesso diretto tra l'acquisto del terreno e gli obiettivi dell'operazione e le procedure amministrative e la tempistica di esproprio prevista [Riportare nel cronoprogramma l'attività relativa e indicare la data limite entro la quale deve essere completata]	
Esistono ricorsi giudiziari o pendenze sul sito / immobile oggetto dell'Intervento?	No
Indicare quali e motivare con quali strumenti si intenda superare tale aspetto critico	
Il sito / immobile sono integralmente accessibili per i sopralluoghi in fase di gara e/o per le fasi di esecuzione?	Si
Descrivere le motivazioni e la tempistica previste per la risoluzione della problematica: (es. sequestro autorità giudiziaria, curatori fallimentari, occupazione abusiva, ordinanze di sgombero pericolo di crollo, ecc...)	
Si rilevano potenziali/attuali interferenze con altri interventi e/o soggetti istituzionali per la successiva fase di cantiere?	No
Descrivere se e quali interferenze si rilevano e in che modo tale aspetto non incida sull'attuazione dell'intervento	
L'intervento prevede di eseguire i lavori in fabbricati che durante gli stessi rimangono anche parzialmente in funzione?	Si
Descrivere le eventuali misure adottate per la gestione delle interferenze (sedi provvisorie, trasferimenti, ecc.) in che modo tale aspetto non incida sull'attuazione dell'intervento	L'intervento verrà eseguito per fasi. Qualora necessario ,sarà effettuato il trasferimento temporaneo di alcuni servizi presso altre sedi territoriali dell'azienda sanitaria, al fine di consentire l'esecuzione dei lavori.
Si dispone di una perizia giurata di parte redatta da un valutatore qualificato secondo le disposizioni europee e nazionali vigenti che attesti il valore di mercato?	No



# PNRR – MISSIONE 6 SALUTE

M6.C1 – 1.2.2 Implementazione di un nuovo modello organizzativo: Centrali Operative Territoriali

## Sez. II - DESCRIZIONE E CARATTERISTICHE DELL'INTERVENTO - PROCEDURE IN MATERIA AMBIENTALE, ARCHEOLOGICA, ETC

L'Intervento richiede l'attivazione della procedura di VIA (Valutazione di Impatto Ambientale) o di PUA (Provvedimento Unico Ambientale)?	No
Fornire maggiori informazioni sullo stato della procedura [riportare nel cronoprogramma le tempistiche]	
L'Intervento richiede l'attivazione della procedura di VINCA (Valutazione di Incidenza Ecologica) in relazione ai Siti Natura 2000?	No
Fornire maggiori informazioni sullo stato della procedura [riportare nel cronoprogramma le relative tempistiche]	
L'Intervento richiede la verifica preventiva dell'interesse archeologico ai sensi dell'art.25 del D.Lgs. 50/2016?	No
Fornire maggiori informazioni sullo stato della procedura [riportare nel cronoprogramma le relative tempistiche]	

## Sez. II - DESCRIZIONE E CARATTERISTICHE DELL'INTERVENTO - ELEMENTI PROGETTUALI E STATO DI ATTUAZIONE ATTUALE/PREVISTO

Nessun livello di progettazione	No
Documento di indirizzo alla progettazione (In caso di disponibilità, allegare alla presente scheda il documento relativo)	si
Approvato / validato	si
Estremi atto di approvazione	Delibera del Direttore Generale n. 468 del 21/04/2022
Documento di Fattibilità Alternative Progettuali (In caso di disponibilità, allegare alla presente scheda il documento relativo)	
Approvato/ validato	
Estremi atto di approvazione	
Progetto di fattibilità tecnico economica (o P. Preliminare) inclusa esecuzione prime indagini, rilievi, caratterizzazioni (In caso di disponibilità, allegare alla presente scheda il documento relativo)	
Approvato/ validato	si
Estremi atto di approvazione	
Progetto definitivo (In caso di disponibilità, allegare alla presente scheda il documento relativo)	
Approvato/ validato	
Estremi atto di approvazione	
Progetto esecutivo (In caso di disponibilità, allegare alla presente scheda il documento relativo)	Progetto esecutivo acquisito
Approvato/ validato	si
Estremi atto di approvazione	Delibera del Direttore Generale n. 1067 del 30/09/2022
Documento allegato	
Si rende necessario eseguire o aggiornare le indagini?	no
Indicare quali indagini (a titolo non esaustivo: rilievo topografico, rilievo sottoservizi e/o recupero elaborati forniti da enti gestori, indagini geologiche, indagini per la caratterizzazione strutturale dei materiali, indagini per il rilievo della presenza di amianto, indagini ambientali terre e rocce da scavo, indagini archeologiche, indagini valutazione rischio bellico) e stima dell'importo [riportare nel cronoprogramma le relative tempistiche]	
L'esito delle indagini da eseguire può compromettere il cronoprogramma di progetto?	no
Riportare quali azioni si metteranno in atto per rispettare i Target di progetto [riportare nel cronoprogramma le relative tempistiche]	
Sono stati acquisiti eventuali e ulteriori pareri e le autorizzazioni necessari?	E' stata indetta la Conferenza dei Servizi decisoria
Indicare quali pareri	Tutti quelli ricevuti in conferenza dei Servizi decisoria
Specificare quali autorizzazioni l'intervento richieda [riportare nel cronoprogramma le relative tempistiche]	Conferenza dei Servizi decisoria
Si richiederà la Conferenza dei Servizi decisoria? (in caso affermativo riportare nel cronoprogramma le relative tempistiche)	Si
L'area interessata dall'intervento è sottoposta a vincoli? (es. paesaggistici, urbanistici, ambientali)?	si
Indicare il tipo di vincolo	Archeologico,Architettonico/monumentale,Paesaggistico
In caso di presenza di vincoli, qualificare quali siano ostativi per la realizzazione delle opere e come si preveda di superarli	nessuno



PNRR – MISSIONE 6 SALUTE

M6.C1 – 1.2.2 Implementazione di un nuovo modello organizzativo: Centrali Operative Territoriali

### Gantt interattivo

Cronoprogramma

	2022	2023	2024	2025	2026
	010203040506070809101112010203040506070809101112010203040506070809101112010203040506070809101112010203040506070809101112	010203040506070809101112010203040506070809101112010203040506070809101112010203040506070809101112010203040506070809101112	010203040506070809101112010203040506070809101112010203040506070809101112010203040506070809101112010203040506070809101112	010203040506070809101112010203040506070809101112010203040506070809101112010203040506070809101112010203040506070809101112	010203040506070809101112010203040506070809101112010203040506070809101112010203040506070809101112010203040506070809101112
Completamento delle attività di individ...	◆				
Approvazione C.I.S.		◆			
Assegnazione dei codici CUP ai progetti	◆				
DIP – predisposizione e approvazione S.A.					
INDAGINI – Affidamento					
INDAGINI – Esecuzione					
VERIFICA (ex art.26) – Affidamento					
VERIFICA (ex art.26) – Esecuzione					
PFTE – Affidamento					
PFTE – Progettazione					
PFTE – Validazione e Approvazione					
Approvazione dei progetti idonei per indizione della gara		◆			
Progetto Definitivo – Affidamento					
Progetto Definitivo – Progettazione					
Progetto Definitivo – Verifica					
Conferenza dei servizi decisoria					
Progetto Definitivo – Validazione e approvazione					
Appalto Integrato –Affidamento PD e/o PE e LAVORI					
Appalto Integrato – Stipula contratto					
Progetto Esecutivo – Affidamento					
Progetto Esecutivo – Progettazione					
Progetto Esecutivo – Verifica					
Progetto Esecutivo – Validazione e approvazione					
Assegnazione dei codici CIG		◆			
Lavori – Affidamento fino ad aggiudicazione non efficace					
DL, collaudo–affidamento fino ad aggiudicazione non efficace					
Stipula dei contratti per la realizzazione		◆			
Lavori – Consegna aree e Lavori					
Esecuzione Lavori					
Ultimazione dei lavori			◆		





# PNRR – MISSIONE 6 SALUTE

M6.C1 – 1.2.2 Implementazione di un nuovo modello organizzativo: Centrali Operative Territoriali

## Sez. II - DESCRIZIONE E CARATTERISTICHE DELL'INTERVENTO - QUADRO ECONOMICO DEI LAVORI

A) LAVORI	63.761,32
A.1) Importo dei lavori	
A.2) Oneri sicurezza non soggetti a ribasso	
B) SOMME a DISPOSIZIONE	32.388,68
B.1) Imprevisti	
B.2) Acquisto terreni - importo rendicontabile laddove necessario per l'attuazione dell'investimento nella misura massima del 10%	
B.3) Attrezzature, arredi, forniture	
B.4) Indagini	
B.5) Progettazione, D.L., collaudo, verifiche	
B.5.a) Progettazione	
B.5.b) Supporto al Rup	
B.5.c) Verifica del progetto (art. 26, d.lgs. 50/2016)	
B.5.d) Collaudo (tecnico-amministrativo, statico, tecnico funzionale degli impianti)	
B.5.e) Coordinatore della sicurezza in fase di esecuzione e Direzione Lavori	
B.5.f) Contributo previdenziale (4%) su spese tecniche	
B.6) Accantonamenti	
B.6.a) Art.113, d.lgs. 50/2016 (incentivo funzioni tecniche interne esclusa la quota del 20% per beni strumentali)	
B.6.b) Polizze rischi professionali personale interno per progettazione (art. 24, c. 4, d.lgs. 50/2016)	
B.6.c) Spese per commissioni giudicatrici (IVA inclusa)	
B.6.d) Spese per pubblicità e notifiche (ANAC)	
B.7) Allacci	
B.8) IVA	
B.8.a) IVA su lavori e imprevisti	
B.8.b) IVA su attrezzature, arredi, forniture	
B.8.c) IVA su indagini	
B.8.d) IVA su spese tecniche	
TOTALE GENERALE PROGETTO A+B (Inclusa IVA)	96.150,00

## Sez. III - DATI ECONOMICI, FINANZIARI - FONTI DI FINANZIAMENTO DEL PROGETTO

Il Soggetto richiedente con la presentazione della presente Scheda attesta la congruità degli importi allegando, almeno uno dei seguenti documenti:	Accetto
Un computo metrico estimativo, utilizzando voci e importi del prezzario regionale	No
Stime per analogia con precedenti lavorazioni similari	No
Preventivi di imprese fornitrici/esecutrici	No
Stima parametrica di spesa per voci omogenee	no
Allegare almeno un documento	
Si riportano di seguito, a titolo esemplificativo, i valori parametrici di costo medi per NUOVA COSTRUZIONE/AMPLIAMENTO – omnicomprendivi di spese tecniche, spese generali, IVA, ad esclusione di attrezzature ed arredi i cui costi sono stimati in un importo pari al 15% del costo parametrico. Tali valori sono stati impiegati per la prevalutazione economica dei diversi interventi in sede di stesura del Piano Nazionale di Ripresa e Resilienza. (Deliberazione 9 marzo 2018, n. 4/2018/G della Corte dei Conti – Sezione Centrale di Controllo sulla Gestione delle Amministrazioni dello Stato su “L’attuazione del Programma Straordinario per la ristrutturazione edilizia e l’ammodernamento tecnologico del patrimonio sanitario”; Intesa 23 marzo 2005 della Conferenza Permanente per i rapporti tra lo Stato le Regioni e le Province Autonome di Trento e Bolzano - Rep. Atti n. 2271). La stima comprende i costi per la realizzazione del fabbricato, ma non include i costi per l’ammodernamento tecnologico (arredi e tecnologie), che sono stati stimati in un importo pari al 15% del costo di realizzazione dell’intervento.	
Si riporta di seguito, a titolo esemplificativo, il valore parametrico di costo medio per RICOSTRUZIONE – omnicomprendivi di spese tecniche, spese generali, IVA, ad esclusione di attrezzature ed arredi i cui costi sono stimati in un importo pari al 15% del costo parametrico. Tali valori sono stati impiegati per la prevalutazione economica dei diversi interventi in sede di stesura del Piano Nazionale di Ripresa e Resilienza. (Deliberazione 9 marzo 2018, n. 4/2018/G della Corte dei Conti – Sezione Centrale di Controllo sulla Gestione delle Amministrazioni dello Stato su “L’attuazione del Programma Straordinario per la ristrutturazione edilizia e l’ammodernamento tecnologico del patrimonio sanitario”; Intesa 23 marzo 2005 della Conferenza Permanente per i rapporti tra lo Stato le Regioni e le Province Autonome di Trento e Bolzano - Rep. Atti n. 2271). La stima comprende i costi per la realizzazione del fabbricato, ma non include i costi per l’ammodernamento tecnologico (arredi e tecnologie), che sono stati stimati in un importo pari al 15% del costo di realizzazione dell’intervento.	



# PNRR – MISSIONE 6 SALUTE

M6.C1 – 1.2.2 Implementazione di un nuovo modello organizzativo: Centrali Operative Territoriali

Si riporta di seguito, a titolo esemplificativo, il valore parametrico di costo medio per ABBATTIMENTO/DEMOLIZIONE onnicomprensivo impiegato per la prevalutazione economica dei diversi interventi in sede di stesura del Piano Nazionale di Ripresa e Resilienza	
Si riportano di seguito, a titolo esemplificativo, i valori parametrici di costo medi per RISTRUTTURAZIONE PESANTE – onnicomprensivi di spese tecniche, spese generali, IVA, ad esclusione di attrezzature ed arredi i cui costi sono stimati in un importo pari al 15% del costo parametrico. Tali valori sono stati impiegati per la prevalutazione economica dei diversi interventi in sede di stesura del Piano Nazionale di Ripresa e Resilienza. (Deliberazione 9 marzo 2018, n. 4/2018/G della Corte dei Conti – Sezione Centrale di Controllo sulla Gestione delle Amministrazioni dello Stato su “L’attuazione del Programma Straordinario per la ristrutturazione edilizia e l’ammodernamento tecnologico del patrimonio sanitario”; Intesa 23 marzo 2005 della Conferenza Permanente per i rapporti tra lo Stato le Regioni e le Province Autonome di Trento e Bolzano - Rep. Atti n. 2271). La stima comprende i costi per la realizzazione del fabbricato, ma non include i costi per l’ammodernamento tecnologico (arredi e tecnologie), che sono stati stimati in un importo pari al 15% del costo di realizzazione dell’intervento.	
Si riportano di seguito, a titolo esemplificativo, i valori parametrici di costo medi per RISTRUTTURAZIONE MEDIA – onnicomprensivi di spese tecniche, spese generali, IVA, ad esclusione di attrezzature ed arredi i cui costi sono stimati in un importo pari al 15% del costo parametrico. Tali valori sono stati impiegati per la prevalutazione economica dei diversi interventi in sede di stesura del Piano Nazionale di Ripresa e Resilienza. (Deliberazione 9 marzo 2018, n. 4/2018/G della Corte dei Conti – Sezione Centrale di Controllo sulla Gestione delle Amministrazioni dello Stato su “L’attuazione del Programma Straordinario per la ristrutturazione edilizia e l’ammodernamento tecnologico del patrimonio sanitario”; Intesa 23 marzo 2005 della Conferenza Permanente per i rapporti tra lo Stato le Regioni e le Province Autonome di Trento e Bolzano - Rep. Atti n. 2271). La stima comprende i costi per la realizzazione del fabbricato, ma non include i costi per l’ammodernamento tecnologico (arredi e tecnologie), che sono stati stimati in un importo pari al 15% del costo di realizzazione dell’intervento.	
Si riportano di seguito, a titolo esemplificativo, i valori parametrici di costo medi per RISTRUTTURAZIONE LEGGERA – onnicomprensivi di spese tecniche, spese generali, IVA, ad esclusione di attrezzature ed arredi i cui costi sono stimati in un importo pari al 15% del costo parametrico. Tali valori sono stati impiegati per la prevalutazione economica dei diversi interventi in sede di stesura del Piano Nazionale di Ripresa e Resilienza. (Deliberazione 9 marzo 2018, n. 4/2018/G della Corte dei Conti – Sezione Centrale di Controllo sulla Gestione delle Amministrazioni dello Stato su “L’attuazione del Programma Straordinario per la ristrutturazione edilizia e l’ammodernamento tecnologico del patrimonio sanitario”; Intesa 23 marzo 2005 della Conferenza Permanente per i rapporti tra lo Stato le Regioni e le Province Autonome di Trento e Bolzano - Rep. Atti n. 2271). La stima comprende i costi per la realizzazione del fabbricato, ma non include i costi per l’ammodernamento tecnologico (arredi e tecnologie), che sono stati stimati in un importo pari al 15% del costo di realizzazione dell’intervento.	
IMPORTO COMPLESSIVO INVESTIMENTO - (Nota: l'importo sarà automaticamente visualizzato in base a quanto imputato nel QUADRO ECONOMICO DEI LAVORI)	96.150,00
FINANZIAMENTO PNRR	96.150,00
Ulteriori fonti di finanziamento?	No
Il Soggetto richiedente dichiara sotto la propria responsabilità che, ai sensi dell’art. 9 del Regolamento (EU) 241/2021, in conformità con quanto indicato dalla circolare del MEF n.33 del 31.12.2021, recante chiarimenti in merito a “Addizionalità, finanziamento complementare e obbligo di assenza del c.d. doppio finanziamento”, il sostegno fornito nell’ambito del dispositivo per la ripresa e la resilienza (RRF) in aggiunta al sostegno fornito nell’ambito di altri programmi e strumenti dell’Unione non copre lo stesso costo.	
Indicare le fonti e i rispettivi importi delle eventuali fonti di finanziamento ulteriori rispetto al budget assegnato a valere sul PNRR/FC (indicare la fonte e l’importo in euro separati da #):	

## Sez. III - DATI ECONOMICI, FINANZIARI - CRONOPROGRAMMA FINANZIARIO

L’intervento è in corso?	no
Spesa prevista nell’anno 2020	
Spesa prevista nell’anno 2021	
Spesa prevista nell’anno 2022	7.954,87
Spesa prevista nell’anno 2023	50.000,00
Spesa prevista nell’anno 2024	38.195,13
Spesa prevista nell’anno 2025	
Spesa prevista nell’anno 2026	

## Sez. IV - DATI E CARATTERISTICHE DELL’IMMOBILE - DATI DIMENSIONALI E PATRIMONIALI



# PNRR – MISSIONE 6 SALUTE

M6.C1 – 1.2.2 Implementazione di un nuovo modello organizzativo: Centrali Operative Territoriali

Superficie lorda a disposizione (mq) (riferita all'area di intervento e comprensiva di opere edili interne: tramezzi, scale, ascensori, cavei, pareti perimetrali esterne, locali ad uso tecnico e centrali impiantistiche)	
Anno ultima ristrutturazione leggera	
Anno ultima ristrutturazione pesante	
Numero di piani a disposizione	
Accesso all'area di intervento	In condivisione con altre funzioni sanitarie
Note	
Utilizzo Immobile	Totale
Indicazione dei piani a disposizione (riferiti all'area d'intervento, specificare fuori terra ed entro terra, compresi di eventuali piani tecnici)	
Valore patrimoniale (in €)	

**RUP**

**Validatore**



# PNRR – MISSIONE 6 SALUTE

M6.C1 – 1.2.2 Implementazione di un nuovo modello organizzativo: Centrali Operative Territoriali

## SCHEMA IMMOBILE 3

### M6.C1 - 1.2.2 Implementazione di un nuovo modello organizzativo: Centrali Operative Territoriali

Sez. I - IDENTIFICAZIONE DELL'INTERVENTO	
Titolo intervento	Centrali Operative Territoriali (COT) – Spoke Modulo 2 Perugia (Via XIV Settembre)
CUP / codice progetto	F93D22000350006
Data apertura CUP	04/03/2022
Importo complessivo intervento - (Nota: l'importo sarà automaticamente visualizzato in base a quanto imputato nel QUADRO ECONOMICO DEI LAVORI)	96.150,00
Immagine oggetto di intervento (indicare ASL e indirizzo del presidio)	USL Umbria1 via XIV Settembre Perugia
Descrizione sintetica del Progetto	Ristrutturazione e riqualificazione edilizia ed impiantistica dell'immobile situato in Perugia, via XIV Settembre
Modalità attuative	Appalto per l'affidamento dei servizi di progettazione, Appalto lavori su Progetto Esecutivo, Contratto forniture, Procedura negoziata
Dichiaro che l'immobile oggetto dell'intervento è di proprietà dell'amministrazione o di altro ente pubblico	Accetto
Altro/Eventuali note	

Sez. IV - DATI E CARATTERISTICHE DELL'IMMOBILE - DATI GENERALI	
Proprietà dell'edificio	Proprietà dell'ente sanitario
Denominazione	Centrali Operative Territoriali (COT) – Spoke Modulo 1 Perugia (Via XIV Settembre)
Via	XIV Settembre
Civico	Snc
Cap	06121
Provincia	PERUGIA
Comune	PERUGIA
Destinazione urbanistica	Zona urbana consolidata
Nota destinazione urbanistica	
Destinazione d'uso della struttura	Servizi territoriali
Nota destinazione d'uso della struttura	
Titolo di disponibilità giuridica immobile: (qualora non disponibile, indicare il timing necessario a perfezionarlo)	Immagine di proprietà
Zona Climatica	Zona climatica - E
Zona sismica	Zona sismica - 2
Edificio a disposizione	Edificio intero autonomo
Nota edificio a disposizione	
Anno di costruzione	
Superficie lorda totale dell'intero immobile: (comprensiva di opere edili interne: tramezzi, scale, ascensori, cavedi, pareti perimetrali esterne, locali ad uso tecnico e centrali impiantistiche)	
N° di piani totali dell'immobile: (numero di piani fuori terra, compresi eventuali piani tecnici)	3
Accessibilità alla rete del trasporto pubblico	Si
Disponibilità di parcheggi	Esterni
Tipologia prevalente dell'immobile (indicare la tipologia che maggiormente caratterizza l'immobile nel suo complesso. È possibile selezionare più opzioni)	
Nota proprietà dell'edificio	
Attuale stato dell'edificio	Edificio in uso
Presenza di Vincoli Beni Culturali	Si
Indicare se esiste una dichiarazione di interesse culturale da parte della competente Soprintendenza	



# PNRR – MISSIONE 6 SALUTE

M6.C1 – 1.2.2 Implementazione di un nuovo modello organizzativo: Centrali Operative Territoriali

## Sez. II - DESCRIZIONE E CARATTERISTICHE DELL'INTERVENTO - TIPOLOGIA DI INTERVENTO

Nuova costruzione/ampliamento	No
Sup. int. (mq)	
Abbattimento e ricostruzione	No
Sup. int. (mq)	
Ristrutturazione	Si
Ristrutturazione pesante	Si
Ristrutturazione media	
Ristrutturazione leggera	
Sup. int. (mq)	100

## Sez. II - DESCRIZIONE E CARATTERISTICHE DELL'INTERVENTO - DICHIARAZIONE DI COERENZA DELL'INTERVENTO CON GLI OBIETTIVI GENERALI DEL PNRR

<p>Il Soggetto richiedente dichiara sotto la propria responsabilità: di garantire che, ai sensi dell'art. 9 del Regolamento (EU) 241/2021, in conformità con quanto indicato dalla circolare del MEF n.33 del 31.12.2021, recante chiarimenti in merito a "Addizionalità, finanziamento complementare e obbligo di assenza del c.d. doppio finanziamento", in caso di progetti di investimento sostenuti da altri programmi e strumenti dell'Unione, il sostegno fornito nell'ambito del dispositivo per la ripresa e la resilienza (RRF) non copre lo stesso costo; che la realizzazione delle attività progettuali prevede di non arrecare un danno significativo agli obiettivi ambientali, ai sensi dell'articolo 17 del Regolamento (UE) 2020/852; che la realizzazione delle attività progettuali è coerente con i principi e gli obblighi specifici del PNRR relativamente al principio del "Do No Significant Harm" (DNSH) e, ove applicabili, ai principi del Tagging clima e digitale, della parità di genere (Gender Equality), della protezione e valorizzazione dei giovani e del superamento dei divari territoriali; che l'attuazione del progetto prevede il rispetto delle norme comunitarie e nazionali applicabili, ivi incluse quelle in materia di trasparenza, uguaglianza di genere e pari opportunità e tutela dei diversamente abili; che l'attuazione del progetto prevede il rispetto della normativa europea e nazionale applicabile, con particolare riferimento ai principi di parità di trattamento, non discriminazione, trasparenza, proporzionalità e pubblicità; che adotterà misure adeguate volte a rispettare il principio di sana gestione finanziaria secondo quanto disciplinato nel Regolamento finanziario (UE, Euratom) 2018/1046 e nell'art. 22 del Regolamento (UE) 2021/241, in particolare in materia di prevenzione dei conflitti di interessi, delle frodi, della corruzione e di recupero e restituzione dei fondi che sono stati indebitamente assegnati; di disporre delle competenze, risorse e qualifiche professionali, sia tecniche che amministrative, necessarie per portare a termine il progetto e assicurare il raggiungimento di eventuali milestone e target associati; di aver considerato e valutato tutte le condizioni che possono incidere sull'ottenimento e utilizzo del finanziamento a valere sulle risorse dell'investimento</p> <p>M6.C1 – 1.2.2</p> <p>IMPLEMENTAZIONE DI UN NUOVO MODELLO ORGANIZZATIVO: CENTRALI OPERATIVE TERRITORIALI e di averne tenuto conto ai fini dell'elaborazione della proposta progettuale; di essere a conoscenza che l'Amministrazione centrale responsabile di intervento si riserva il diritto di procedere d'ufficio a verifiche, anche a campione, in ordine alla veridicità delle dichiarazioni rilasciate in sede di domanda di finanziamento e/o, comunque, nel corso della procedura, ai sensi e per gli effetti della normativa vigente.</p>	Accetto
--	---------



# PNRR – MISSIONE 6 SALUTE

M6.C1 – 1.2.2 Implementazione di un nuovo modello organizzativo: Centrali Operative Territoriali

## Sez. II - DESCRIZIONE E CARATTERISTICHE DELL'INTERVENTO - DICHIARAZIONE DI COERENZA DELL'INTERVENTO CON GLI OBIETTIVI SPECIFICI DELLA MISSIONE DELL'INTERVENTO

Il Soggetto richiedente dichiara sotto la propria responsabilità: Che l'intervento prevede la realizzazione di una Centrali Operative Territoriali (COT), con la funzione di coordinare i servizi domiciliari con gli altri servizi sanitari, assicurando l'interfaccia con gli ospedali e la rete di emergenza-urgenza, in coerenza con quanto definito dal Piano Nazionale di Ripresa e Resilienza per la componente M6.C1 – 1.2 Casa come primo luogo di cura e telemedicina.	Accetto
Che l'intervento rientra nell'intervention field 013 "Applicazioni e servizi e informatici di assistenza sanitaria online (compresi l'e-Care, l'Internet delle cose per l'attività fisica e la domotica per categorie deboli)" (Allegato VII del Regolamento (UE) 241/2021 del Parlamento Europeo e del Consiglio del 12.02.2021"	Accetto

## Sez. II - DESCRIZIONE E CARATTERISTICHE DELL'INTERVENTO - INQUADRAMENTO PROGRAMMATICO

L'Intervento è coerente con i Documenti di Programmazione e/o gli strumenti di pianificazione territoriale e settoriale (ad es. urbanistica, paesaggistica, infrastrutture)?	Si
Specificare in quali documenti è stato inserito	DGR n. 793 del 01/08/2022 avente per oggetto "Piano sanitario regionale 2022-2026". Determina Dirigenziale Regionale n. 8251 del 11/08/2022
Chiarire come e in quali tempi si intenda implementare l'inserimento nei documenti di programmazione [Riportare nel cronoprogramma l'attività relativa e indicare la data limite entro la quale deve essere completata]	
È necessario modificare e/o integrare i Documenti di Programmazione e/o strumenti di pianificazione territoriale?	No
Indicare quali ed in quali tempi si intenda eseguire l'integrazione [Riportare nel cronoprogramma l'attività relativa e indicare la data limite entro la quale deve essere completata]	

## Sez. II - DESCRIZIONE E CARATTERISTICHE DELL'INTERVENTO - ASPETTI GIURIDICO/AMMINISTRATIVI RELATIVI ALLA APPALTABILITA' DELL'INTERVENTO

L'Intervento ha ad oggetto beni già nella disponibilità del Soggetto Richiedente?	Si
Indicare come si intenda acquisire la disponibilità del bene [contestualmente indicare la data limite per l'acquisizione del bene nel cronoprogramma]	
L'Intervento ha ad oggetto beni nella proprietà del Soggetto Richiedente?	Si
Indicare	
La destinazione d'uso dell'edificio/fabbricato/impianto/... è coerente con l'Intervento che si intende realizzare?	Si
Specificare come si intenda rendere coerente la destinazione d'uso ed in quali tempi [indicare nel cronoprogramma]	
È necessario avvalersi dello strumento dell'esproprio sul sito oggetto dell'Intervento?	No
Descrivere nel dettaglio la sussistenza di un nesso diretto tra l'acquisto del terreno e gli obiettivi dell'operazione e le procedure amministrative e la tempistica di esproprio prevista [Riportare nel cronoprogramma l'attività relativa e indicare la data limite entro la quale deve essere completata]	
Esistono ricorsi giudiziari o pendenze sul sito / immobile oggetto dell'Intervento?	No
Indicare quali e motivare con quali strumenti si intenda superare tale aspetto critico	
Il sito / immobile sono integralmente accessibili per i sopralluoghi in fase di gara e/o per le fasi di esecuzione?	Si
Descrivere le motivazioni e la tempistica previste per la risoluzione della problematica: (es. sequestro autorità giudiziaria, curatori fallimentari, occupazione abusiva, ordinanze di sgombero pericolo di crollo, ecc...)	
Si rilevano potenziali/attuali interferenze con altri interventi e/o soggetti istituzionali per la successiva fase di cantiere?	No
Descrivere se e quali interferenze si rilevano e in che modo tale aspetto non incida sull'attuazione dell'intervento	
L'intervento prevede di eseguire i lavori in fabbricati che durante gli stessi rimangono anche parzialmente in funzione?	Si
Descrivere le eventuali misure adottate per la gestione delle interferenze (sedi provvisorie, trasferimenti, ecc.) in che modo tale aspetto non incida sull'attuazione dell'intervento	L'intervento verrà eseguito per fasi. Qualora necessario ,sarà effettuato il trasferimento temporaneo di alcuni servizi presso altre sedi territoriali dell'azienda sanitaria, al fine di consentire l'esecuzione dei lavori.
Si dispone di una perizia giurata di parte redatta da un valutatore qualificato secondo le disposizioni europee e nazionali vigenti che attesti il valore di mercato?	No





# PNRR – MISSIONE 6 SALUTE

M6.C1 – 1.2.2 Implementazione di un nuovo modello organizzativo: Centrali Operative Territoriali

## Sez. II - DESCRIZIONE E CARATTERISTICHE DELL'INTERVENTO - PROCEDURE IN MATERIA AMBIENTALE, ARCHEOLOGICA, ETC

L'Intervento richiede l'attivazione della procedura di VIA (Valutazione di Impatto Ambientale) o di PUA (Provvedimento Unico Ambientale)?	No
Fornire maggiori informazioni sullo stato della procedura [riportare nel cronoprogramma le tempistiche]	
L'Intervento richiede l'attivazione della procedura di VINCA (Valutazione di Incidenza Ecologica) in relazione ai Siti Natura 2000?	No
Fornire maggiori informazioni sullo stato della procedura [riportare nel cronoprogramma le relative tempistiche]	
L'Intervento richiede la verifica preventiva dell'interesse archeologico ai sensi dell'art.25 del D.Lgs. 50/2016?	No
Fornire maggiori informazioni sullo stato della procedura [riportare nel cronoprogramma le relative tempistiche]	

## Sez. II - DESCRIZIONE E CARATTERISTICHE DELL'INTERVENTO - ELEMENTI PROGETTUALI E STATO DI ATTUAZIONE ATTUALE/PREVISTO

Nessun livello di progettazione	No
Documento di indirizzo alla progettazione (In caso di disponibilità, allegare alla presente scheda il documento relativo)	Si
Approvato / validato	si
Estremi atto di approvazione	Delibera del Direttore Generale n. 468 del 21/04/2022
Documento di Fattibilità Alternative Progettuali (In caso di disponibilità, allegare alla presente scheda il documento relativo)	
Approvato/ validato	
Estremi atto di approvazione	
Progetto di fattibilità tecnico economica (o P. Preliminare) inclusa esecuzione prime indagini, rilievi, caratterizzazioni (In caso di disponibilità, allegare alla presente scheda il documento relativo)	
Approvato/ validato	si
Estremi atto di approvazione	
Progetto definitivo (In caso di disponibilità, allegare alla presente scheda il documento relativo)	
Approvato/ validato	
Estremi atto di approvazione	
Progetto esecutivo (In caso di disponibilità, allegare alla presente scheda il documento relativo)	Progetto esecutivo acquisito
Approvato/ validato	si
Estremi atto di approvazione	Delibera del Direttore Generale n. 1066 del 30/09/2022
Documento allegato	
Si rende necessario eseguire o aggiornare le indagini?	no
Indicare quali indagini (a titolo non esaustivo: rilievo topografico, rilievo sottoservizi e/o recupero elaborati forniti da enti gestori, indagini geologiche, indagini per la caratterizzazione strutturale dei materiali, indagini per il rilievo della presenza di amianto, indagini ambientali terre e rocce da scavo, indagini archeologiche, indagini valutazione rischio bellico) e stima dell'importo [riportare nel cronoprogramma le relative tempistiche]	
L'esito delle indagini da eseguire può compromettere il cronoprogramma di progetto?	no
Riportare quali azioni si metteranno in atto per rispettare i Target di progetto [riportare nel cronoprogramma le relative tempistiche]	
Sono stati acquisiti eventuali e ulteriori pareri e le autorizzazioni necessari?	E' stata indetta la Conferenza dei Servizi decisoria
Indicare quali pareri	Tutti quelli ricevuti in conferenza dei Servizi decisoria
Specificare quali autorizzazioni l'intervento richieda [riportare nel cronoprogramma le relative tempistiche]	Conferenza dei Servizi decisoria
Si richiederà la Conferenza dei Servizi decisoria? (in caso affermativo riportare nel cronoprogramma le relative tempistiche)	Si
L'area interessata dall'intervento è sottoposta a vincoli? (es. paesaggistici, urbanistici, ambientali)?	si
Indicare il tipo di vincolo	Archeologico,Architettonico/monumentale,Paesaggistico
In caso di presenza di vincoli, qualificare quali siano ostativi per la realizzazione delle opere e come si preveda di superarli	nessuno



PNRR – MISSIONE 6 SALUTE

M6.C1 – 1.2.2 Implementazione di un nuovo modello organizzativo: Centrali Operative Territoriali

### Gantt interattivo

Cronoprogramma

	2022	2023	2024	2025	2026
Completamento delle attività di individ...					
Approvazione C.I.S.					
Assegnazione dei codici CUP ai progetti					
DIP – predisposizione e approvazione S.A.					
INDAGINI – Affidamento					
INDAGINI – Esecuzione					
VERIFICA (ex art.26) – Affidamento					
VERIFICA (ex art.26) – Esecuzione					
PFTE – Affidamento					
PFTE – Progettazione					
PFTE – Validazione e Approvazione					
Approvazione dei progetti idonei per indizione della gara					
Progetto Definitivo – Affidamento					
Progetto Definitivo – Progettazione					
Progetto Definitivo – Verifica					
Conferenza dei servizi decisoria					
Progetto Definitivo – Validazione e approvazione					
Appalto Integrato –Affidamento PD e/o PE e LAVORI					
Appalto Integrato – Stipula contratto					
Progetto Esecutivo – Affidamento					
Progetto Esecutivo – Progettazione					
Progetto Esecutivo – Verifica					
Progetto Esecutivo – Validazione e approvazione					
Assegnazione dei codici CIG					
Lavori – Affidamento fino ad aggiudicazione non efficace					
DL, collaudo–affidamento fino ad aggiudicazione non efficace					
Stipula dei contratti per la realizzazione					
Lavori – Consegna aree e Lavori					
Esecuzione Lavori					
Ultimazione dei lavori					



# PNRR – MISSIONE 6 SALUTE

M6.C1 – 1.2.2 Implementazione di un nuovo modello organizzativo: Centrali Operative Territoriali

## Sez. II - DESCRIZIONE E CARATTERISTICHE DELL'INTERVENTO - QUADRO ECONOMICO DEI LAVORI

A) LAVORI	63.378,04
A.1) Importo dei lavori	
A.2) Oneri sicurezza non soggetti a ribasso	
B) SOMME a DISPOSIZIONE	28.771,96
B.1) Imprevisti	
B.2) Acquisto terreni - importo rendicontabile laddove necessario per l'attuazione dell'investimento nella misura massima del 10%	
B.3) Attrezzature, arredi, forniture	
B.4) Indagini	
B.5) Progettazione, D.L., collaudo, verifiche	
B.5.a) Progettazione	
B.5.b) Supporto al Rup	
B.5.c) Verifica del progetto (art. 26, d.lgs. 50/2016)	
B.5.d) Collaudo (tecnico-amministrativo, statico, tecnico funzionale degli impianti)	
B.5.e) Coordinatore della sicurezza in fase di esecuzione e Direzione Lavori	
B.5.f) Contributo previdenziale (4%) su spese tecniche	
B.6) Accantonamenti	
B.6.a) Art.113, d.lgs. 50/2016 (incentivo funzioni tecniche interne esclusa la quota del 20% per beni strumentali)	
B.6.b) Polizze rischi professionali personale interno per progettazione (art. 24, c. 4, d.lgs. 50/2016)	
B.6.c) Spese per commissioni giudicatrici (IVA inclusa)	
B.6.d) Spese per pubblicità e notifiche (ANAC)	
B.7) Allacci	
B.8) IVA	
B.8.a) IVA su lavori e imprevisti	
B.8.b) IVA su attrezzature, arredi, forniture	
B.8.c) IVA su indagini	
B.8.d) IVA su spese tecniche	
TOTALE GENERALE PROGETTO A+B (Inclusa IVA)	96.150,00

## Sez. III - DATI ECONOMICI, FINANZIARI - FONTI DI FINANZIAMENTO DEL PROGETTO

Il Soggetto richiedente con la presentazione della presente Scheda attesta la congruità degli importi allegando, almeno uno dei seguenti documenti:	Accetto
Un computo metrico estimativo, utilizzando voci e importi del prezzario regionale	No
Stime per analogia con precedenti lavorazioni similari	No
Preventivi di imprese fornitrici/esecutrici	No
Stima parametrica di spesa per voci omogenee	no
Allegare almeno un documento	
Si riportano di seguito, a titolo esemplificativo, i valori parametrici di costo medi per NUOVA COSTRUZIONE/AMPLIAMENTO – omnicomprensivi di spese tecniche, spese generali, IVA, ad esclusione di attrezzature ed arredi i cui costi sono stimati in un importo pari al 15% del costo parametrico. Tali valori sono stati impiegati per la prevalutazione economica dei diversi interventi in sede di stesura del Piano Nazionale di Ripresa e Resilienza. (Deliberazione 9 marzo 2018, n. 4/2018/G della Corte dei Conti – Sezione Centrale di Controllo sulla Gestione delle Amministrazioni dello Stato su “L’attuazione del Programma Straordinario per la ristrutturazione edilizia e l’ammodernamento tecnologico del patrimonio sanitario”; Intesa 23 marzo 2005 della Conferenza Permanente per i rapporti tra lo Stato le Regioni e le Province Autonome di Trento e Bolzano - Rep. Atti n. 2271). La stima comprende i costi per la realizzazione del fabbricato, ma non include i costi per l’ammodernamento tecnologico (arredi e tecnologie), che sono stati stimati in un importo pari al 15% del costo di realizzazione dell’intervento.	
Si riporta di seguito, a titolo esemplificativo, il valore parametrico di costo medio per RICOSTRUZIONE – omnicomprensivi di spese tecniche, spese generali, IVA, ad esclusione di attrezzature ed arredi i cui costi sono stimati in un importo pari al 15% del costo parametrico. Tali valori sono stati impiegati per la prevalutazione economica dei diversi interventi in sede di stesura del Piano Nazionale di Ripresa e Resilienza. (Deliberazione 9 marzo 2018, n. 4/2018/G della Corte dei Conti – Sezione Centrale di Controllo sulla Gestione delle Amministrazioni dello Stato su “L’attuazione del Programma Straordinario per la ristrutturazione edilizia e l’ammodernamento tecnologico del patrimonio sanitario”; Intesa 23 marzo 2005 della Conferenza Permanente per i rapporti tra lo Stato le Regioni e le Province Autonome di Trento e Bolzano - Rep. Atti n. 2271). La stima comprende i costi per la realizzazione del fabbricato, ma non include i costi per l’ammodernamento tecnologico (arredi e tecnologie), che sono stati stimati in un importo pari al 15% del costo di realizzazione dell’intervento.	



# PNRR – MISSIONE 6 SALUTE

M6.C1 – 1.2.2 Implementazione di un nuovo modello organizzativo: Centrali Operative Territoriali

Si riporta di seguito, a titolo esemplificativo, il valore parametrico di costo medio per ABBATTIMENTO/DEMOLIZIONE onnicomprensivo impiegato per la prevalutazione economica dei diversi interventi in sede di stesura del Piano Nazionale di Ripresa e Resilienza	
Si riportano di seguito, a titolo esemplificativo, i valori parametrici di costo medi per RISTRUTTURAZIONE PESANTE – onnicomprensivi di spese tecniche, spese generali, IVA, ad esclusione di attrezzature ed arredi i cui costi sono stimati in un importo pari al 15% del costo parametrico. Tali valori sono stati impiegati per la prevalutazione economica dei diversi interventi in sede di stesura del Piano Nazionale di Ripresa e Resilienza. (Deliberazione 9 marzo 2018, n. 4/2018/G della Corte dei Conti – Sezione Centrale di Controllo sulla Gestione delle Amministrazioni dello Stato su “L’attuazione del Programma Straordinario per la ristrutturazione edilizia e l’ammodernamento tecnologico del patrimonio sanitario”; Intesa 23 marzo 2005 della Conferenza Permanente per i rapporti tra lo Stato le Regioni e le Province Autonome di Trento e Bolzano - Rep. Atti n. 2271). La stima comprende i costi per la realizzazione del fabbricato, ma non include i costi per l’ammodernamento tecnologico (arredi e tecnologie), che sono stati stimati in un importo pari al 15% del costo di realizzazione dell’intervento.	
Si riportano di seguito, a titolo esemplificativo, i valori parametrici di costo medi per RISTRUTTURAZIONE MEDIA – onnicomprensivi di spese tecniche, spese generali, IVA, ad esclusione di attrezzature ed arredi i cui costi sono stimati in un importo pari al 15% del costo parametrico. Tali valori sono stati impiegati per la prevalutazione economica dei diversi interventi in sede di stesura del Piano Nazionale di Ripresa e Resilienza. (Deliberazione 9 marzo 2018, n. 4/2018/G della Corte dei Conti – Sezione Centrale di Controllo sulla Gestione delle Amministrazioni dello Stato su “L’attuazione del Programma Straordinario per la ristrutturazione edilizia e l’ammodernamento tecnologico del patrimonio sanitario”; Intesa 23 marzo 2005 della Conferenza Permanente per i rapporti tra lo Stato le Regioni e le Province Autonome di Trento e Bolzano - Rep. Atti n. 2271). La stima comprende i costi per la realizzazione del fabbricato, ma non include i costi per l’ammodernamento tecnologico (arredi e tecnologie), che sono stati stimati in un importo pari al 15% del costo di realizzazione dell’intervento.	
Si riportano di seguito, a titolo esemplificativo, i valori parametrici di costo medi per RISTRUTTURAZIONE LEGGERA – onnicomprensivi di spese tecniche, spese generali, IVA, ad esclusione di attrezzature ed arredi i cui costi sono stimati in un importo pari al 15% del costo parametrico. Tali valori sono stati impiegati per la prevalutazione economica dei diversi interventi in sede di stesura del Piano Nazionale di Ripresa e Resilienza. (Deliberazione 9 marzo 2018, n. 4/2018/G della Corte dei Conti – Sezione Centrale di Controllo sulla Gestione delle Amministrazioni dello Stato su “L’attuazione del Programma Straordinario per la ristrutturazione edilizia e l’ammodernamento tecnologico del patrimonio sanitario”; Intesa 23 marzo 2005 della Conferenza Permanente per i rapporti tra lo Stato le Regioni e le Province Autonome di Trento e Bolzano - Rep. Atti n. 2271). La stima comprende i costi per la realizzazione del fabbricato, ma non include i costi per l’ammodernamento tecnologico (arredi e tecnologie), che sono stati stimati in un importo pari al 15% del costo di realizzazione dell’intervento.	
IMPORTO COMPLESSIVO INVESTIMENTO - (Nota: l'importo sarà automaticamente visualizzato in base a quanto imputato nel QUADRO ECONOMICO DEI LAVORI)	96.150,00
FINANZIAMENTO PNRR	96.150,00
Ulteriori fonti di finanziamento?	No
Il Soggetto richiedente dichiara sotto la propria responsabilità che, ai sensi dell’art. 9 del Regolamento (EU) 241/2021, in conformità con quanto indicato dalla circolare del MEF n.33 del 31.12.2021, recante chiarimenti in merito a “Addizionalità, finanziamento complementare e obbligo di assenza del c.d. doppio finanziamento”, il sostegno fornito nell’ambito del dispositivo per la ripresa e la resilienza (RRF) in aggiunta al sostegno fornito nell’ambito di altri programmi e strumenti dell’Unione non copre lo stesso costo.	
Indicare le fonti e i rispettivi importi delle eventuali fonti di finanziamento ulteriori rispetto al budget assegnato a valere sul PNRR/FC (indicare la fonte e l’importo in euro separati da #):	

## Sez. III - DATI ECONOMICI, FINANZIARI - CRONOPROGRAMMA FINANZIARIO

L’intervento è in corso?	no
Spesa prevista nell’anno 2020	
Spesa prevista nell’anno 2021	
Spesa prevista nell’anno 2022	7.954,87
Spesa prevista nell’anno 2023	50.000,00
Spesa prevista nell’anno 2024	38.195,13
Spesa prevista nell’anno 2025	
Spesa prevista nell’anno 2026	

## Sez. IV - DATI E CARATTERISTICHE DELL’IMMOBILE - DATI DIMENSIONALI E PATRIMONIALI



# PNRR – MISSIONE 6 SALUTE

M6.C1 – 1.2.2 Implementazione di un nuovo modello organizzativo: Centrali Operative Territoriali

Superficie lorda a disposizione (mq) (riferita all'area di intervento e comprensiva di opere edili interne: tramezzi, scale, ascensori, cavei, pareti perimetrali esterne, locali ad uso tecnico e centrali impiantistiche)	
Anno ultima ristrutturazione leggera	
Anno ultima ristrutturazione pesante	
Numero di piani a disposizione	
Accesso all'area di intervento	In condivisione con altre funzioni sanitarie
Note	
Utilizzo Immobile	Totale
Indicazione dei piani a disposizione (riferiti all'area d'intervento, specificare fuori terra ed entro terra, compresi di eventuali piani tecnici)	
Valore patrimoniale (in €)	

**RUP**

**Validatore**



# PNRR – MISSIONE 6 SALUTE

M6.C1 – 1.2.2 Implementazione di un nuovo modello organizzativo: Centrali Operative Territoriali

## SCHEMA IMMOBILE 4

### M6.C1 - 1.2.2 Implementazione di un nuovo modello organizzativo: Centrali Operative Territoriali

Sez. I - IDENTIFICAZIONE DELL'INTERVENTO	
Titolo intervento	Centrali Operative Territoriali (COT) Città di Castello - Spoke Modulo 1
CUP / codice progetto	F18I22000520006
Data apertura CUP	03/03/2022
Importo complessivo intervento - (Nota: l'importo sarà automaticamente visualizzato in base a quanto imputato nel QUADRO ECONOMICO DEI LAVORI)	250.000,00
Immobile oggetto di intervento (indicare ASL e indirizzo del presidio)	USL Umbria 1 via Vasari Città di Castello
Descrizione sintetica del Progetto	Ampliamento e ristrutturazione edilizia ed impiantistica del Centro di Salute
Modalità attuative	Appalto per l'affidamento dei servizi di progettazione, Appalto lavori su Progetto Esecutivo, Contratto forniture, Procedura negoziata
Dichiaro che l'immobile oggetto dell'intervento è di proprietà dell'amministrazione o di altro ente pubblico	Accetto
Altro/Eventuali note	Il bene è di proprietà del Comune di Città di Castello ed è previsto l'acquisto tramite permuta con altro immobile di proprietà USL, mediante svincolo della relativa destinazione sanitaria da effettuare con provvedimento regionale. Delibera del consiglio comunale di Città di Castello n. 85 del 17/11/2022.

Sez. IV - DATI E CARATTERISTICHE DELL'IMMOBILE - DATI GENERALI	
Proprietà dell'edificio	Proprietà altro ente pubblico
Denominazione	Centrali Operative Territoriali (COT) - Città di Castello - Spoke Modulo 1
Via	Vasari
Civico	5
Cap	06012
Provincia	PERUGIA
Comune	CITTA' DI CASTELLO
Destinazione urbanistica	Zona urbana consolidata
Nota destinazione urbanistica	
Destinazione d'uso della struttura	Servizi territoriali
Nota destinazione d'uso della struttura	
Titolo di disponibilità giuridica immobile: (qualora non disponibile, indicare il timing necessario a perfezionarlo)	Immobile di proprietà del Comune di Città di Castello, attualmente condotto in locazione dall'azienda sanitaria. E' in corso di definizione l'iter per l'acquisizione in proprietà tramite permuta con altro immobile USL, mediante svincolo della relativa destinazione sanitaria che avverrà con provvedimento regionale.
Zona Climatica	Zona climatica - E
Zona sismica	Zona sismica - 2
Edificio a disposizione	Edificio intero autonomo
Nota edificio a disposizione	
Anno di costruzione	1992
Superficie lorda totale dell'intero immobile: (comprensiva di opere edili interne: tramezzi, scale, ascensori, cavei, pareti perimetrali esterne, locali ad uso tecnico e centrali impiantistiche)	
N° di piani totali dell'immobile: (numero di piani fuori terra, compresi eventuali piani tecnici)	1
Accessibilità alla rete del trasporto pubblico	Si
Disponibilità di parcheggi	Esterni
Tipologia prevalente dell'immobile (indicare la tipologia che maggiormente caratterizza l'immobile nel suo complesso. È possibile selezionare più opzioni)	Mono/Poli blocco
Nota proprietà dell'edificio	
Attuale stato dell'edificio	Edificio in uso
Presenza di Vincoli Beni Culturali	No
Indicare se esiste una dichiarazione di interesse culturale da parte della competente Soprintendenza	





# PNRR – MISSIONE 6 SALUTE

M6.C1 – 1.2.2 Implementazione di un nuovo modello organizzativo: Centrali Operative Territoriali

## Sez. II - DESCRIZIONE E CARATTERISTICHE DELL'INTERVENTO - TIPOLOGIA DI INTERVENTO

Nuova costruzione/ampliamento	No
Sup. int. (mq)	
Abbattimento e ricostruzione	No
Sup. int. (mq)	
Ristrutturazione	Si
Ristrutturazione pesante	Si
Ristrutturazione media	
Ristrutturazione leggera	
Sup. int. (mq)	100

## Sez. II - DESCRIZIONE E CARATTERISTICHE DELL'INTERVENTO - DICHIARAZIONE DI COERENZA DELL'INTERVENTO CON GLI OBIETTIVI GENERALI DEL PNRR

<p>Il Soggetto richiedente dichiara sotto la propria responsabilità: di garantire che, ai sensi dell'art. 9 del Regolamento (EU) 241/2021, in conformità con quanto indicato dalla circolare del MEF n.33 del 31.12.2021, recante chiarimenti in merito a "Addizionalità, finanziamento complementare e obbligo di assenza del c.d. doppio finanziamento", in caso di progetti di investimento sostenuti da altri programmi e strumenti dell'Unione, il sostegno fornito nell'ambito del dispositivo per la ripresa e la resilienza (RRF) non copre lo stesso costo; che la realizzazione delle attività progettuali prevede di non arrecare un danno significativo agli obiettivi ambientali, ai sensi dell'articolo 17 del Regolamento (UE) 2020/852; che la realizzazione delle attività progettuali è coerente con i principi e gli obblighi specifici del PNRR relativamente al principio del "Do No Significant Harm" (DNSH) e, ove applicabili, ai principi del Tagging clima e digitale, della parità di genere (Gender Equality), della protezione e valorizzazione dei giovani e del superamento dei divari territoriali; che l'attuazione del progetto prevede il rispetto delle norme comunitarie e nazionali applicabili, ivi incluse quelle in materia di trasparenza, uguaglianza di genere e pari opportunità e tutela dei diversamente abili; che l'attuazione del progetto prevede il rispetto della normativa europea e nazionale applicabile, con particolare riferimento ai principi di parità di trattamento, non discriminazione, trasparenza, proporzionalità e pubblicità; che adotterà misure adeguate volte a rispettare il principio di sana gestione finanziaria secondo quanto disciplinato nel Regolamento finanziario (UE, Euratom) 2018/1046 e nell'art. 22 del Regolamento (UE) 2021/241, in particolare in materia di prevenzione dei conflitti di interessi, delle frodi, della corruzione e di recupero e restituzione dei fondi che sono stati indebitamente assegnati; di disporre delle competenze, risorse e qualifiche professionali, sia tecniche che amministrative, necessarie per portare a termine il progetto e assicurare il raggiungimento di eventuali milestone e target associati; di aver considerato e valutato tutte le condizioni che possono incidere sull'ottenimento e utilizzo del finanziamento a valere sulle risorse dell'investimento</p> <p>M6.C1 – 1.2.2</p> <p>IMPLEMENTAZIONE DI UN NUOVO MODELLO ORGANIZZATIVO: CENTRALI OPERATIVE TERRITORIALI e di averne tenuto conto ai fini dell'elaborazione della proposta progettuale; di essere a conoscenza che l'Amministrazione centrale responsabile di intervento si riserva il diritto di procedere d'ufficio a verifiche, anche a campione, in ordine alla veridicità delle dichiarazioni rilasciate in sede di domanda di finanziamento e/o, comunque, nel corso della procedura, ai sensi e per gli effetti della normativa vigente.</p>	Accetto
--	---------



# PNRR – MISSIONE 6 SALUTE

M6.C1 – 1.2.2 Implementazione di un nuovo modello organizzativo: Centrali Operative Territoriali

## Sez. II - DESCRIZIONE E CARATTERISTICHE DELL'INTERVENTO - DICHIARAZIONE DI COERENZA DELL'INTERVENTO CON GLI OBIETTIVI SPECIFICI DELLA MISSIONE DELL'INTERVENTO

Il Soggetto richiedente dichiara sotto la propria responsabilità: Che l'intervento prevede la realizzazione di una Centrali Operative Territoriali (COT), con la funzione di coordinare i servizi domiciliari con gli altri servizi sanitari, assicurando l'interfaccia con gli ospedali e la rete di emergenza-urgenza, in coerenza con quanto definito dal Piano Nazionale di Ripresa e Resilienza per la componente M6.C1 – 1.2 Casa come primo luogo di cura e telemedicina.	Accetto
Che l'intervento rientra nell'intervention field 013 "Applicazioni e servizi e informatici di assistenza sanitaria online (compresi l'e-Care, l'Internet delle cose per l'attività fisica e la domotica per categorie deboli)" (Allegato VII del Regolamento (UE) 241/2021 del Parlamento Europeo e del Consiglio del 12.02.2021"	Accetto

## Sez. II - DESCRIZIONE E CARATTERISTICHE DELL'INTERVENTO - INQUADRAMENTO PROGRAMMATICO

L'Intervento è coerente con i Documenti di Programmazione e/o gli strumenti di pianificazione territoriale e settoriale (ad es. urbanistica, paesaggistica, infrastrutture)?	Si
Specificare in quali documenti è stato inserito	DGR n. 793 del 01/08/2022 avente per oggetto "Piano sanitario regionale 2022-2026". Determina Dirigenziale Regionale n. 8252 del 11/08/2022
Chiarire come e in quali tempi si intenda implementare l'inserimento nei documenti di programmazione [Riportare nel cronoprogramma l'attività relativa e indicare la data limite entro la quale deve essere completata]	
È necessario modificare e/o integrare i Documenti di Programmazione e/o strumenti di pianificazione territoriale?	No
Indicare quali ed in quali tempi si intenda eseguire l'integrazione [Riportare nel cronoprogramma l'attività relativa e indicare la data limite entro la quale deve essere completata]	

## Sez. II - DESCRIZIONE E CARATTERISTICHE DELL'INTERVENTO - ASPETTI GIURIDICO/AMMINISTRATIVI RELATIVI ALLA APPALTABILITA' DELL'INTERVENTO

L'Intervento ha ad oggetto beni già nella disponibilità del Soggetto Richiedente?	Si
Indicare come si intenda acquisire la disponibilità del bene [contestualmente indicare la data limite per l'acquisizione del bene nel cronoprogramma]	
L'Intervento ha ad oggetto beni nella proprietà del Soggetto Richiedente?	No
Indicare	Il bene è di proprietà di altro ente pubblico
La destinazione d'uso dell'edificio/fabbricato/impianto/... è coerente con l'Intervento che si intende realizzare?	Si
Specificare come si intenda rendere coerente la destinazione d'uso ed in quali tempi [indicare nel cronoprogramma]	
È necessario avvalersi dello strumento dell'esproprio sul sito oggetto dell'Intervento?	No
Descrivere nel dettaglio la sussistenza di un nesso diretto tra l'acquisto del terreno e gli obiettivi dell'operazione e le procedure amministrative e la tempistica di esproprio prevista [Riportare nel cronoprogramma l'attività relativa e indicare la data limite entro la quale deve essere completata]	
Esistono ricorsi giudiziari o pendenze sul sito / immobile oggetto dell'Intervento?	No
Indicare quali e motivare con quali strumenti si intenda superare tale aspetto critico	
Il sito / immobile sono integralmente accessibili per i sopralluoghi in fase di gara e/o per le fasi di esecuzione?	Si
Descrivere le motivazioni e la tempistica previste per la risoluzione della problematica: (es. sequestro autorità giudiziaria, curatori fallimentari, occupazione abusiva, ordinanze di sgombero pericolo di crollo, ecc...)	
Si rilevano potenziali/attuali interferenze con altri interventi e/o soggetti istituzionali per la successiva fase di cantiere?	No
Descrivere se e quali interferenze si rilevano e in che modo tale aspetto non incida sull'attuazione dell'intervento	
L'intervento prevede di eseguire i lavori in fabbricati che durante gli stessi rimangono anche parzialmente in funzione?	Si
Descrivere le eventuali misure adottate per la gestione delle interferenze (sedi provvisorie, trasferimenti, ecc.) in che modo tale aspetto non incida sull'attuazione dell'intervento	L'intervento verrà eseguito per fasi. Qualora necessario ,sarà effettuato il trasferimento temporaneo di alcuni servizi presso altre sedi territoriali dell'azienda sanitaria, al fine di consentire l'esecuzione dei lavori.
Si dispone di una perizia giurata di parte redatta da un valutatore qualificato secondo le disposizioni europee e nazionali vigenti che attesti il valore di mercato?	La perizia giurata è in corso di redazione



# PNRR – MISSIONE 6 SALUTE

M6.C1 – 1.2.2 Implementazione di un nuovo modello organizzativo: Centrali Operative Territoriali

## Sez. II - DESCRIZIONE E CARATTERISTICHE DELL'INTERVENTO - PROCEDURE IN MATERIA AMBIENTALE, ARCHEOLOGICA, ETC

L'Intervento richiede l'attivazione della procedura di VIA (Valutazione di Impatto Ambientale) o di PUA (Provvedimento Unico Ambientale)?	No
Fornire maggiori informazioni sullo stato della procedura [riportare nel cronoprogramma le tempistiche]	
L'Intervento richiede l'attivazione della procedura di VINCA (Valutazione di Incidenza Ecologica) in relazione ai Siti Natura 2000?	No
Fornire maggiori informazioni sullo stato della procedura [riportare nel cronoprogramma le relative tempistiche]	
L'Intervento richiede la verifica preventiva dell'interesse archeologico ai sensi dell'art.25 del D.Lgs. 50/2016?	No
Fornire maggiori informazioni sullo stato della procedura [riportare nel cronoprogramma le relative tempistiche]	

## Sez. II - DESCRIZIONE E CARATTERISTICHE DELL'INTERVENTO - ELEMENTI PROGETTUALI E STATO DI ATTUAZIONE ATTUALE/PREVISTO

Nessun livello di progettazione	No
Documento di indirizzo alla progettazione (In caso di disponibilità, allegare alla presente scheda il documento relativo)	si
Approvato / validato	si
Estremi atto di approvazione	Delibera del Direttore Generale n. 482 del 21/04/2022
Documento di Fattibilità Alternative Progettuali (In caso di disponibilità, allegare alla presente scheda il documento relativo)	
Approvato/ validato	
Estremi atto di approvazione	
Progetto di fattibilità tecnico economica (o P. Preliminare) inclusa esecuzione prime indagini, rilievi, caratterizzazioni (In caso di disponibilità, allegare alla presente scheda il documento relativo)	
Approvato/ validato	
Estremi atto di approvazione	
Progetto definitivo (In caso di disponibilità, allegare alla presente scheda il documento relativo)	
Approvato/ validato	
Estremi atto di approvazione	
Progetto esecutivo (In caso di disponibilità, allegare alla presente scheda il documento relativo)	Progetto esecutivo acquisito
Approvato/ validato	si
Estremi atto di approvazione	Delibera del Direttore Generale n. 1065 del 30/09/2022
Documento allegato	
Si rende necessario eseguire o aggiornare le indagini?	no
Indicare quali indagini (a titolo non esaustivo: rilievo topografico, rilievo sottoservizi e/o recupero elaborati forniti da enti gestori, indagini geologiche, indagini per la caratterizzazione strutturale dei materiali, indagini per il rilievo della presenza di amianto, indagini ambientali terre e rocce da scavo, indagini archeologiche, indagini valutazione rischio bellico) e stima dell'importo [riportare nel cronoprogramma le relative tempistiche]	
L'esito delle indagini da eseguire può compromettere il cronoprogramma di progetto?	no
Riportare quali azioni si metteranno in atto per rispettare i Target di progetto [riportare nel cronoprogramma le relative tempistiche]	
Sono stati acquisiti eventuali e ulteriori pareri e le autorizzazioni necessari?	E' stata indetta la Conferenza dei Servizi decisoria
Indicare quali pareri	Tutti quelli ricevuti in conferenza dei Servizi decisoria
Specificare quali autorizzazioni l'intervento richieda [riportare nel cronoprogramma le relative tempistiche]	Conferenza dei Servizi decisoria
Si richiederà la Conferenza dei Servizi decisoria? (in caso affermativo riportare nel cronoprogramma le relative tempistiche)	Si
L'area interessata dall'intervento è sottoposta a vincoli? (es. paesaggistici, urbanistici, ambientali)?	si
Indicare il tipo di vincolo	
In caso di presenza di vincoli, qualificare quali siano ostativi per la realizzazione delle opere e come si preveda di superarli	



PNRR – MISSIONE 6 SALUTE

M6.C1 – 1.2.2 Implementazione di un nuovo modello organizzativo: Centrali Operative Territoriali

### Gantt interattivo

Cronoprogramma

	2022	2023	2024	2025	2026
	010203040506070809101112010203040506070809101112010203040506070809101112010203040506070809101112010203040506070809101112	010203040506070809101112010203040506070809101112010203040506070809101112010203040506070809101112010203040506070809101112	010203040506070809101112010203040506070809101112010203040506070809101112010203040506070809101112010203040506070809101112	010203040506070809101112010203040506070809101112010203040506070809101112010203040506070809101112010203040506070809101112	010203040506070809101112010203040506070809101112010203040506070809101112010203040506070809101112010203040506070809101112
Completamento delle attività di individ...	◆				
Approvazione C.I.S.		◆			
Assegnazione dei codici CUP ai progetti	◆				
DIP – predisposizione e approvazione S.A.					
INDAGINI – Affidamento					
INDAGINI – Esecuzione					
VERIFICA (ex art.26) – Affidamento					
VERIFICA (ex art.26) – Esecuzione					
PFTE – Affidamento					
PFTE – Progettazione					
PFTE – Validazione e Approvazione					
Approvazione dei progetti idonei per indizione della gara		◆			
Progetto Definitivo – Affidamento					
Progetto Definitivo – Progettazione					
Progetto Definitivo – Verifica					
Conferenza dei servizi decisoria					
Progetto Definitivo – Validazione e approvazione					
Appalto Integrato –Affidamento PD e/o PE e LAVORI					
Appalto Integrato – Stipula contratto					
Progetto Esecutivo – Affidamento					
Progetto Esecutivo – Progettazione					
Progetto Esecutivo – Verifica					
Progetto Esecutivo – Validazione e approvazione					
Assegnazione dei codici CIG		◆			
Lavori – Affidamento fino ad aggiudicazione non efficace					
DL, collaudo–affidamento fino ad aggiudicazione non efficace					
Stipula dei contratti per la realizzazione		◆			
Lavori – Consegna aree e Lavori					
Esecuzione Lavori					
Ultimazione dei lavori			◆		



# PNRR – MISSIONE 6 SALUTE

M6.C1 – 1.2.2 Implementazione di un nuovo modello organizzativo: Centrali Operative Territoriali

## Sez. II - DESCRIZIONE E CARATTERISTICHE DELL'INTERVENTO - QUADRO ECONOMICO DEI LAVORI

A) LAVORI	166.322,72
A.1) Importo dei lavori	
A.2) Oneri sicurezza non soggetti a ribasso	
B) SOMME a DISPOSIZIONE	83.677,28
B.1) Imprevisti	
B.2) Acquisto terreni - importo rendicontabile laddove necessario per l'attuazione dell'investimento nella misura massima del 10%	
B.3) Attrezzature, arredi, forniture	
B.4) Indagini	
B.5) Progettazione, D.L., collaudo, verifiche	
B.5.a) Progettazione	
B.5.b) Supporto al Rup	
B.5.c) Verifica del progetto (art. 26, d.lgs. 50/2016)	
B.5.d) Collaudo (tecnico-amministrativo, statico, tecnico funzionale degli impianti)	
B.5.e) Coordinatore della sicurezza in fase di esecuzione e Direzione Lavori	
B.5.f) Contributo previdenziale (4%) su spese tecniche	
B.6) Accantonamenti	
B.6.a) Art.113, d.lgs. 50/2016 (incentivo funzioni tecniche interne esclusa la quota del 20% per beni strumentali)	
B.6.b) Polizze rischi professionali personale interno per progettazione (art. 24, c. 4, d.lgs. 50/2016)	
B.6.c) Spese per commissioni giudicatrici (IVA inclusa)	
B.6.d) Spese per pubblicità e notifiche (ANAC)	
B.7) Allacci	
B.8) IVA	
B.8.a) IVA su lavori e imprevisti	
B.8.b) IVA su attrezzature, arredi, forniture	
B.8.c) IVA su indagini	
B.8.d) IVA su spese tecniche	
TOTALE GENERALE PROGETTO A+B (Inclusa IVA)	250.000,00

## Sez. III - DATI ECONOMICI, FINANZIARI - FONTI DI FINANZIAMENTO DEL PROGETTO

Il Soggetto richiedente con la presentazione della presente Scheda attesta la congruità degli importi allegando, almeno uno dei seguenti documenti:	Accetto
Un computo metrico estimativo, utilizzando voci e importi del prezzario regionale	No
Stime per analogia con precedenti lavorazioni similari	No
Preventivi di imprese fornitrici/esecutrici	No
Stima parametrica di spesa per voci omogenee	no
Allegare almeno un documento	
Si riportano di seguito, a titolo esemplificativo, i valori parametrici di costo medi per NUOVA COSTRUZIONE/AMPLIAMENTO – omnicomprensivi di spese tecniche, spese generali, IVA, ad esclusione di attrezzature ed arredi i cui costi sono stimati in un importo pari al 15% del costo parametrico. Tali valori sono stati impiegati per la prevalutazione economica dei diversi interventi in sede di stesura del Piano Nazionale di Ripresa e Resilienza. (Deliberazione 9 marzo 2018, n. 4/2018/G della Corte dei Conti – Sezione Centrale di Controllo sulla Gestione delle Amministrazioni dello Stato su “L’attuazione del Programma Straordinario per la ristrutturazione edilizia e l’ammodernamento tecnologico del patrimonio sanitario”; Intesa 23 marzo 2005 della Conferenza Permanente per i rapporti tra lo Stato le Regioni e le Province Autonome di Trento e Bolzano - Rep. Atti n. 2271). La stima comprende i costi per la realizzazione del fabbricato, ma non include i costi per l’ammodernamento tecnologico (arredi e tecnologie), che sono stati stimati in un importo pari al 15% del costo di realizzazione dell’intervento.	
Si riporta di seguito, a titolo esemplificativo, il valore parametrico di costo medio per RICOSTRUZIONE – omnicomprensivi di spese tecniche, spese generali, IVA, ad esclusione di attrezzature ed arredi i cui costi sono stimati in un importo pari al 15% del costo parametrico. Tali valori sono stati impiegati per la prevalutazione economica dei diversi interventi in sede di stesura del Piano Nazionale di Ripresa e Resilienza. (Deliberazione 9 marzo 2018, n. 4/2018/G della Corte dei Conti – Sezione Centrale di Controllo sulla Gestione delle Amministrazioni dello Stato su “L’attuazione del Programma Straordinario per la ristrutturazione edilizia e l’ammodernamento tecnologico del patrimonio sanitario”; Intesa 23 marzo 2005 della Conferenza Permanente per i rapporti tra lo Stato le Regioni e le Province Autonome di Trento e Bolzano - Rep. Atti n. 2271). La stima comprende i costi per la realizzazione del fabbricato, ma non include i costi per l’ammodernamento tecnologico (arredi e tecnologie), che sono stati stimati in un importo pari al 15% del costo di realizzazione dell’intervento.	



# PNRR – MISSIONE 6 SALUTE

M6.C1 – 1.2.2 Implementazione di un nuovo modello organizzativo: Centrali Operative Territoriali

Si riporta di seguito, a titolo esemplificativo, il valore parametrico di costo medio per ABBATTIMENTO/DEMOLIZIONE onnicomprensivo impiegato per la prevalutazione economica dei diversi interventi in sede di stesura del Piano Nazionale di Ripresa e Resilienza	
Si riportano di seguito, a titolo esemplificativo, i valori parametrici di costo medi per RISTRUTTURAZIONE PESANTE – onnicomprensivi di spese tecniche, spese generali, IVA, ad esclusione di attrezzature ed arredi i cui costi sono stimati in un importo pari al 15% del costo parametrico. Tali valori sono stati impiegati per la prevalutazione economica dei diversi interventi in sede di stesura del Piano Nazionale di Ripresa e Resilienza. (Deliberazione 9 marzo 2018, n. 4/2018/G della Corte dei Conti – Sezione Centrale di Controllo sulla Gestione delle Amministrazioni dello Stato su “L’attuazione del Programma Straordinario per la ristrutturazione edilizia e l’ammodernamento tecnologico del patrimonio sanitario”; Intesa 23 marzo 2005 della Conferenza Permanente per i rapporti tra lo Stato le Regioni e le Province Autonome di Trento e Bolzano - Rep. Atti n. 2271). La stima comprende i costi per la realizzazione del fabbricato, ma non include i costi per l’ammodernamento tecnologico (arredi e tecnologie), che sono stati stimati in un importo pari al 15% del costo di realizzazione dell’intervento.	
Si riportano di seguito, a titolo esemplificativo, i valori parametrici di costo medi per RISTRUTTURAZIONE MEDIA – onnicomprensivi di spese tecniche, spese generali, IVA, ad esclusione di attrezzature ed arredi i cui costi sono stimati in un importo pari al 15% del costo parametrico. Tali valori sono stati impiegati per la prevalutazione economica dei diversi interventi in sede di stesura del Piano Nazionale di Ripresa e Resilienza. (Deliberazione 9 marzo 2018, n. 4/2018/G della Corte dei Conti – Sezione Centrale di Controllo sulla Gestione delle Amministrazioni dello Stato su “L’attuazione del Programma Straordinario per la ristrutturazione edilizia e l’ammodernamento tecnologico del patrimonio sanitario”; Intesa 23 marzo 2005 della Conferenza Permanente per i rapporti tra lo Stato le Regioni e le Province Autonome di Trento e Bolzano - Rep. Atti n. 2271). La stima comprende i costi per la realizzazione del fabbricato, ma non include i costi per l’ammodernamento tecnologico (arredi e tecnologie), che sono stati stimati in un importo pari al 15% del costo di realizzazione dell’intervento.	
Si riportano di seguito, a titolo esemplificativo, i valori parametrici di costo medi per RISTRUTTURAZIONE LEGGERA – onnicomprensivi di spese tecniche, spese generali, IVA, ad esclusione di attrezzature ed arredi i cui costi sono stimati in un importo pari al 15% del costo parametrico. Tali valori sono stati impiegati per la prevalutazione economica dei diversi interventi in sede di stesura del Piano Nazionale di Ripresa e Resilienza. (Deliberazione 9 marzo 2018, n. 4/2018/G della Corte dei Conti – Sezione Centrale di Controllo sulla Gestione delle Amministrazioni dello Stato su “L’attuazione del Programma Straordinario per la ristrutturazione edilizia e l’ammodernamento tecnologico del patrimonio sanitario”; Intesa 23 marzo 2005 della Conferenza Permanente per i rapporti tra lo Stato le Regioni e le Province Autonome di Trento e Bolzano - Rep. Atti n. 2271). La stima comprende i costi per la realizzazione del fabbricato, ma non include i costi per l’ammodernamento tecnologico (arredi e tecnologie), che sono stati stimati in un importo pari al 15% del costo di realizzazione dell’intervento.	
IMPORTO COMPLESSIVO INVESTIMENTO - (Nota: l'importo sarà automaticamente visualizzato in base a quanto imputato nel QUADRO ECONOMICO DEI LAVORI)	250.000,00
FINANZIAMENTO PNRR	250.000,00
Ulteriori fonti di finanziamento?	No
Il Soggetto richiedente dichiara sotto la propria responsabilità che, ai sensi dell’art. 9 del Regolamento (EU) 241/2021, in conformità con quanto indicato dalla circolare del MEF n.33 del 31.12.2021, recante chiarimenti in merito a “Addizionalità, finanziamento complementare e obbligo di assenza del c.d. doppio finanziamento”, il sostegno fornito nell’ambito del dispositivo per la ripresa e la resilienza (RRF) in aggiunta al sostegno fornito nell’ambito di altri programmi e strumenti dell’Unione non copre lo stesso costo.	
Indicare le fonti e i rispettivi importi delle eventuali fonti di finanziamento ulteriori rispetto al budget assegnato a valere sul PNRR/FC (indicare la fonte e l’importo in euro separati da #):	

## Sez. III - DATI ECONOMICI, FINANZIARI - CRONOPROGRAMMA FINANZIARIO

L’intervento è in corso?	no
Spesa prevista nell’anno 2020	
Spesa prevista nell’anno 2021	
Spesa prevista nell’anno 2022	16.684,46
Spesa prevista nell’anno 2023	100.000,00
Spesa prevista nell’anno 2024	133.315,54
Spesa prevista nell’anno 2025	
Spesa prevista nell’anno 2026	

## Sez. IV - DATI E CARATTERISTICHE DELL’IMMOBILE - DATI DIMENSIONALI E PATRIMONIALI





# PNRR – MISSIONE 6 SALUTE

M6.C1 – 1.2.2 Implementazione di un nuovo modello organizzativo: Centrali Operative Territoriali

Superficie lorda a disposizione (mq) (riferita all'area di intervento e comprensiva di opere edili interne: tramezzi, scale, ascensori, cavei, pareti perimetrali esterne, locali ad uso tecnico e centrali impiantistiche)	
Anno ultima ristrutturazione leggera	
Anno ultima ristrutturazione pesante	
Numero di piani a disposizione	
Accesso all'area di intervento	Autonomo
Note	
Utilizzo Immobile	Totale
Indicazione dei piani a disposizione (riferiti all'area d'intervento, specificare fuori terra ed entro terra, compresi di eventuali piani tecnici)	
Valore patrimoniale (in €)	

**RUP**

**Validatore**



# PNRR – MISSIONE 6 SALUTE

M6.C1 – 1.2.2 Implementazione di un nuovo modello organizzativo: Centrali Operative Territoriali

## SCHEMA IMMOBILE 5

### M6.C1 - 1.2.2 Implementazione di un nuovo modello organizzativo: Centrali Operative Territoriali

Sez. I - IDENTIFICAZIONE DELL'INTERVENTO	
Titolo intervento	Centrali Operative Territoriali (COT) Città di Castello - Spoke Modulo 2
CUP / codice progetto	F13D22000350006
Data apertura CUP	04/03/2022
Importo complessivo intervento - (Nota: l'importo sarà automaticamente visualizzato in base a quanto imputato nel QUADRO ECONOMICO DEI LAVORI)	250.000,00
Immobile oggetto di intervento (indicare ASL e indirizzo del presidio)	USL Umbria 1 via Vasari Città di Castello
Descrizione sintetica del Progetto	Ampliamento e ristrutturazione edilizia ed impiantistica del Centro di Salute
Modalità attuative	Appalto per l'affidamento dei servizi di progettazione, Appalto lavori su Progetto Esecutivo, Contratto forniture, Procedura negoziata
Dichiaro che l'immobile oggetto dell'intervento è di proprietà dell'amministrazione o di altro ente pubblico	Accetto
Altro/Eventuali note	Il bene è di proprietà del Comune di Città di Castello ed è previsto l'acquisto tramite permuta con altro immobile di proprietà USL, mediante svincolo della relativa destinazione sanitaria da effettuare con provvedimento regionale. Delibera del consiglio comunale di Città di Castello n. 85 del 17/11/2022.

Sez. IV - DATI E CARATTERISTICHE DELL'IMMOBILE - DATI GENERALI	
Proprietà dell'edificio	Proprietà altro ente pubblico
Denominazione	Centrali Operative Territoriali (COT) - Città di Castello - Spoke Modulo 2
Via	Vasari
Civico	5
Cap	06012
Provincia	PERUGIA
Comune	CITTA' DI CASTELLO
Destinazione urbanistica	Zona urbana consolidata
Nota destinazione urbanistica	
Destinazione d'uso della struttura	Servizi territoriali
Nota destinazione d'uso della struttura	
Titolo di disponibilità giuridica immobile: (qualora non disponibile, indicare il timing necessario a perfezionarlo)	Immobile di proprietà del Comune di Città di Castello, attualmente condotto in locazione dall'azienda sanitaria. E' in corso di definizione l'iter per l'acquisizione in proprietà tramite permuta con altro immobile USL, mediante svincolo della relativa destinazione sanitaria che avverrà con provvedimento regionale.
Zona Climatica	Zona climatica - E
Zona sismica	Zona sismica - 2
Edificio a disposizione	Edificio intero autonomo
Nota edificio a disposizione	
Anno di costruzione	1992
Superficie lorda totale dell'intero immobile: (comprensiva di opere edili interne: tramezzi, scale, ascensori, cavei, pareti perimetrali esterne, locali ad uso tecnico e centrali impiantistiche)	
N° di piani totali dell'immobile: (numero di piani fuori terra, compresi eventuali piani tecnici)	1
Accessibilità alla rete del trasporto pubblico	Si
Disponibilità di parcheggi	Esterni
Tipologia prevalente dell'immobile (indicare la tipologia che maggiormente caratterizza l'immobile nel suo complesso. È possibile selezionare più opzioni)	Mono/Poli blocco
Nota proprietà dell'edificio	
Attuale stato dell'edificio	Edificio in uso
Presenza di Vincoli Beni Culturali	No
Indicare se esiste una dichiarazione di interesse culturale da parte della competente Soprintendenza	



# PNRR – MISSIONE 6 SALUTE

M6.C1 – 1.2.2 Implementazione di un nuovo modello organizzativo: Centrali Operative Territoriali

## Sez. II - DESCRIZIONE E CARATTERISTICHE DELL'INTERVENTO - TIPOLOGIA DI INTERVENTO

Nuova costruzione/ampliamento	No
Sup. int. (mq)	
Abbattimento e ricostruzione	No
Sup. int. (mq)	
Ristrutturazione	Si
Ristrutturazione pesante	Si
Ristrutturazione media	
Ristrutturazione leggera	
Sup. int. (mq)	100

## Sez. II - DESCRIZIONE E CARATTERISTICHE DELL'INTERVENTO - DICHIARAZIONE DI COERENZA DELL'INTERVENTO CON GLI OBIETTIVI GENERALI DEL PNRR

<p>Il Soggetto richiedente dichiara sotto la propria responsabilità: di garantire che, ai sensi dell'art. 9 del Regolamento (EU) 241/2021, in conformità con quanto indicato dalla circolare del MEF n.33 del 31.12.2021, recante chiarimenti in merito a "Addizionalità, finanziamento complementare e obbligo di assenza del c.d. doppio finanziamento", in caso di progetti di investimento sostenuti da altri programmi e strumenti dell'Unione, il sostegno fornito nell'ambito del dispositivo per la ripresa e la resilienza (RRF) non copre lo stesso costo; che la realizzazione delle attività progettuali prevede di non arrecare un danno significativo agli obiettivi ambientali, ai sensi dell'articolo 17 del Regolamento (UE) 2020/852; che la realizzazione delle attività progettuali è coerente con i principi e gli obblighi specifici del PNRR relativamente al principio del "Do No Significant Harm" (DNSH) e, ove applicabili, ai principi del Tagging clima e digitale, della parità di genere (Gender Equality), della protezione e valorizzazione dei giovani e del superamento dei divari territoriali; che l'attuazione del progetto prevede il rispetto delle norme comunitarie e nazionali applicabili, ivi incluse quelle in materia di trasparenza, uguaglianza di genere e pari opportunità e tutela dei diversamente abili; che l'attuazione del progetto prevede il rispetto della normativa europea e nazionale applicabile, con particolare riferimento ai principi di parità di trattamento, non discriminazione, trasparenza, proporzionalità e pubblicità; che adotterà misure adeguate volte a rispettare il principio di sana gestione finanziaria secondo quanto disciplinato nel Regolamento finanziario (UE, Euratom) 2018/1046 e nell'art. 22 del Regolamento (UE) 2021/241, in particolare in materia di prevenzione dei conflitti di interessi, delle frodi, della corruzione e di recupero e restituzione dei fondi che sono stati indebitamente assegnati; di disporre delle competenze, risorse e qualifiche professionali, sia tecniche che amministrative, necessarie per portare a termine il progetto e assicurare il raggiungimento di eventuali milestone e target associati; di aver considerato e valutato tutte le condizioni che possono incidere sull'ottenimento e utilizzo del finanziamento a valere sulle risorse dell'investimento</p> <p>M6.C1 – 1.2.2</p> <p>IMPLEMENTAZIONE DI UN NUOVO MODELLO ORGANIZZATIVO: CENTRALI OPERATIVE TERRITORIALI e di averne tenuto conto ai fini dell'elaborazione della proposta progettuale; di essere a conoscenza che l'Amministrazione centrale responsabile di intervento si riserva il diritto di procedere d'ufficio a verifiche, anche a campione, in ordine alla veridicità delle dichiarazioni rilasciate in sede di domanda di finanziamento e/o, comunque, nel corso della procedura, ai sensi e per gli effetti della normativa vigente.</p>	Accetto
--	---------



# PNRR – MISSIONE 6 SALUTE

M6.C1 – 1.2.2 Implementazione di un nuovo modello organizzativo: Centrali Operative Territoriali

## Sez. II - DESCRIZIONE E CARATTERISTICHE DELL'INTERVENTO - DICHIARAZIONE DI COERENZA DELL'INTERVENTO CON GLI OBIETTIVI SPECIFICI DELLA MISSIONE DELL'INTERVENTO

Il Soggetto richiedente dichiara sotto la propria responsabilità: Che l'intervento prevede la realizzazione di una Centrali Operative Territoriali (COT), con la funzione di coordinare i servizi domiciliari con gli altri servizi sanitari, assicurando l'interfaccia con gli ospedali e la rete di emergenza-urgenza, in coerenza con quanto definito dal Piano Nazionale di Ripresa e Resilienza per la componente M6.C1 – 1.2 Casa come primo luogo di cura e telemedicina.	Accetto
Che l'intervento rientra nell'intervention field 013 "Applicazioni e servizi e informatici di assistenza sanitaria online (compresi l'e-Care, l'Internet delle cose per l'attività fisica e la domotica per categorie deboli)" (Allegato VII del Regolamento (UE) 241/2021 del Parlamento Europeo e del Consiglio del 12.02.2021"	Accetto

## Sez. II - DESCRIZIONE E CARATTERISTICHE DELL'INTERVENTO - INQUADRAMENTO PROGRAMMATICO

L'Intervento è coerente con i Documenti di Programmazione e/o gli strumenti di pianificazione territoriale e settoriale (ad es. urbanistica, paesaggistica, infrastrutture)?	Si
Specificare in quali documenti è stato inserito	DGR n. 793 del 01/08/2022 avente per oggetto "Piano sanitario regionale 2022-2026". Determina Dirigenziale Regionale n. 8252 del 11/08/2022
Chiarire come e in quali tempi si intenda implementare l'inserimento nei documenti di programmazione [Riportare nel cronoprogramma l'attività relativa e indicare la data limite entro la quale deve essere completata]	
È necessario modificare e/o integrare i Documenti di Programmazione e/o strumenti di pianificazione territoriale?	No
Indicare quali ed in quali tempi si intenda eseguire l'integrazione [Riportare nel cronoprogramma l'attività relativa e indicare la data limite entro la quale deve essere completata]	

## Sez. II - DESCRIZIONE E CARATTERISTICHE DELL'INTERVENTO - ASPETTI GIURIDICO/AMMINISTRATIVI RELATIVI ALLA APPALTABILITA' DELL'INTERVENTO

L'Intervento ha ad oggetto beni già nella disponibilità del Soggetto Richiedente?	Si
Indicare come si intenda acquisire la disponibilità del bene [contestualmente indicare la data limite per l'acquisizione del bene nel cronoprogramma]	
L'Intervento ha ad oggetto beni nella proprietà del Soggetto Richiedente?	No
Indicare	Il bene è di proprietà di altro ente pubblico
La destinazione d'uso dell'edificio/fabbricato/impianto/... è coerente con l'Intervento che si intende realizzare?	Si
Specificare come si intenda rendere coerente la destinazione d'uso ed in quali tempi [indicare nel cronoprogramma]	
È necessario avvalersi dello strumento dell'esproprio sul sito oggetto dell'Intervento?	No
Descrivere nel dettaglio la sussistenza di un nesso diretto tra l'acquisto del terreno e gli obiettivi dell'operazione e le procedure amministrative e la tempistica di esproprio prevista [Riportare nel cronoprogramma l'attività relativa e indicare la data limite entro la quale deve essere completata]	
Esistono ricorsi giudiziari o pendenze sul sito / immobile oggetto dell'Intervento?	No
Indicare quali e motivare con quali strumenti si intenda superare tale aspetto critico	
Il sito / immobile sono integralmente accessibili per i sopralluoghi in fase di gara e/o per le fasi di esecuzione?	Si
Descrivere le motivazioni e la tempistica previste per la risoluzione della problematica: (es. sequestro autorità giudiziaria, curatori fallimentari, occupazione abusiva, ordinanze di sgombero pericolo di crollo, ecc...)	
Si rilevano potenziali/attuali interferenze con altri interventi e/o soggetti istituzionali per la successiva fase di cantiere?	No
Descrivere se e quali interferenze si rilevano e in che modo tale aspetto non incida sull'attuazione dell'intervento	
L'intervento prevede di eseguire i lavori in fabbricati che durante gli stessi rimangono anche parzialmente in funzione?	Si
Descrivere le eventuali misure adottate per la gestione delle interferenze (sedi provvisorie, trasferimenti, ecc.) in che modo tale aspetto non incida sull'attuazione dell'intervento	L'intervento verrà eseguito per fasi. Qualora necessario ,sarà effettuato il trasferimento temporaneo di alcuni servizi presso altre sedi territoriali dell'azienda sanitaria, al fine di consentire l'esecuzione dei lavori.
Si dispone di una perizia giurata di parte redatta da un valutatore qualificato secondo le disposizioni europee e nazionali vigenti che attestino il valore di mercato?	La perizia giurata è in corso di redazione



# PNRR – MISSIONE 6 SALUTE

M6.C1 – 1.2.2 Implementazione di un nuovo modello organizzativo: Centrali Operative Territoriali

## Sez. II - DESCRIZIONE E CARATTERISTICHE DELL'INTERVENTO - PROCEDURE IN MATERIA AMBIENTALE, ARCHEOLOGICA, ETC

L'Intervento richiede l'attivazione della procedura di VIA (Valutazione di Impatto Ambientale) o di PUA (Provvedimento Unico Ambientale)?	No
Fornire maggiori informazioni sullo stato della procedura [riportare nel cronoprogramma le tempistiche]	
L'Intervento richiede l'attivazione della procedura di VINCA (Valutazione di Incidenza Ecologica) in relazione ai Siti Natura 2000?	No
Fornire maggiori informazioni sullo stato della procedura [riportare nel cronoprogramma le relative tempistiche]	
L'Intervento richiede la verifica preventiva dell'interesse archeologico ai sensi dell'art.25 del D.Lgs. 50/2016?	No
Fornire maggiori informazioni sullo stato della procedura [riportare nel cronoprogramma le relative tempistiche]	

## Sez. II - DESCRIZIONE E CARATTERISTICHE DELL'INTERVENTO - ELEMENTI PROGETTUALI E STATO DI ATTUAZIONE ATTUALE/PREVISTO

Nessun livello di progettazione	No
Documento di indirizzo alla progettazione (In caso di disponibilità, allegare alla presente scheda il documento relativo)	si
Approvato / validato	si
Estremi atto di approvazione	Delibera del Direttore Generale n. 482 del 21/04/2022
Documento di Fattibilità Alternative Progettuali (In caso di disponibilità, allegare alla presente scheda il documento relativo)	
Approvato/ validato	
Estremi atto di approvazione	
Progetto di fattibilità tecnico economica (o P. Preliminare) inclusa esecuzione prime indagini, rilievi, caratterizzazioni (In caso di disponibilità, allegare alla presente scheda il documento relativo)	
Approvato/ validato	
Estremi atto di approvazione	
Progetto definitivo (In caso di disponibilità, allegare alla presente scheda il documento relativo)	
Approvato/ validato	
Estremi atto di approvazione	
Progetto esecutivo (In caso di disponibilità, allegare alla presente scheda il documento relativo)	Progetto esecutivo acquisito
Approvato/ validato	si
Estremi atto di approvazione	Delibera del Direttore Generale n. 1058 del 30/09/2022
Documento allegato	
Si rende necessario eseguire o aggiornare le indagini?	no
Indicare quali indagini (a titolo non esaustivo: rilievo topografico, rilievo sottoservizi e/o recupero elaborati forniti da enti gestori, indagini geologiche, indagini per la caratterizzazione strutturale dei materiali, indagini per il rilievo della presenza di amianto, indagini ambientali terre e rocce da scavo, indagini archeologiche, indagini valutazione rischio bellico) e stima dell'importo [riportare nel cronoprogramma le relative tempistiche]	
L'esito delle indagini da eseguire può compromettere il cronoprogramma di progetto?	no
Riportare quali azioni si metteranno in atto per rispettare i Target di progetto [riportare nel cronoprogramma le relative tempistiche]	
Sono stati acquisiti eventuali e ulteriori pareri e le autorizzazioni necessari?	E' stata indetta la Conferenza dei Servizi decisoria
Indicare quali pareri	Tutti quelli ricevuti in conferenza dei Servizi decisoria
Specificare quali autorizzazioni l'intervento richieda [riportare nel cronoprogramma le relative tempistiche]	Conferenza dei Servizi decisoria
Si richiederà la Conferenza dei Servizi decisoria? (in caso affermativo riportare nel cronoprogramma le relative tempistiche)	Si
L'area interessata dall'intervento è sottoposta a vincoli? (es. paesaggistici, urbanistici, ambientali)?	si
Indicare il tipo di vincolo	
In caso di presenza di vincoli, qualificare quali siano ostativi per la realizzazione delle opere e come si preveda di superarli	



PNRR – MISSIONE 6 SALUTE

M6.C1 – 1.2.2 Implementazione di un nuovo modello organizzativo: Centrali Operative Territoriali

### Gantt interattivo

Cronoprogramma

	2022	2023	2024	2025	2026
Completamento delle attività di individ...	◆				
Approvazione C.I.S.	◆				
Assegnazione dei codici CUP ai progetti	◆				
DIP – predisposizione e approvazione S.A.					
INDAGINI – Affidamento					
INDAGINI – Esecuzione					
VERIFICA (ex art.26) – Affidamento					
VERIFICA (ex art.26) – Esecuzione					
PFTE – Affidamento					
PFTE – Progettazione					
PFTE – Validazione e Approvazione					
Approvazione dei progetti idonei per indizione della gara		◆			
Progetto Definitivo – Affidamento					
Progetto Definitivo – Progettazione					
Progetto Definitivo – Verifica					
Conferenza dei servizi decisoria					
Progetto Definitivo – Validazione e approvazione					
Appalto Integrato –Affidamento PD e/o PE e LAVORI					
Appalto Integrato – Stipula contratto					
Progetto Esecutivo – Affidamento					
Progetto Esecutivo – Progettazione					
Progetto Esecutivo – Verifica					
Progetto Esecutivo – Validazione e approvazione					
Assegnazione dei codici CIG		◆			
Lavori – Affidamento fino ad aggiudicazione non efficace					
DL, collaudo–affidamento fino ad aggiudicazione non efficace					
Stipula dei contratti per la realizzazione		◆			
Lavori – Consegna aree e Lavori					
Esecuzione Lavori					
Ultimazione dei lavori			◆		





# PNRR – MISSIONE 6 SALUTE

M6.C1 – 1.2.2 Implementazione di un nuovo modello organizzativo: Centrali Operative Territoriali

## Sez. II - DESCRIZIONE E CARATTERISTICHE DELL'INTERVENTO - QUADRO ECONOMICO DEI LAVORI

A) LAVORI	165.009,24
A.1) Importo dei lavori	
A.2) Oneri sicurezza non soggetti a ribasso	
B) SOMME a DISPOSIZIONE	84.990,76
B.1) Imprevisti	
B.2) Acquisto terreni - importo rendicontabile laddove necessario per l'attuazione dell'investimento nella misura massima del 10%	
B.3) Attrezzature, arredi, forniture	
B.4) Indagini	
B.5) Progettazione, D.L., collaudo, verifiche	
B.5.a) Progettazione	
B.5.b) Supporto al Rup	
B.5.c) Verifica del progetto (art. 26, d.lgs. 50/2016)	
B.5.d) Collaudo (tecnico-amministrativo, statico, tecnico funzionale degli impianti)	
B.5.e) Coordinatore della sicurezza in fase di esecuzione e Direzione Lavori	
B.5.f) Contributo previdenziale (4%) su spese tecniche	
B.6) Accantonamenti	
B.6.a) Art.113, d.lgs. 50/2016 (incentivo funzioni tecniche interne esclusa la quota del 20% per beni strumentali)	
B.6.b) Polizze rischi professionali personale interno per progettazione (art. 24, c. 4, d.lgs. 50/2016)	
B.6.c) Spese per commissioni giudicatrici (IVA inclusa)	
B.6.d) Spese per pubblicità e notifiche (ANAC)	
B.7) Allacci	
B.8) IVA	
B.8.a) IVA su lavori e imprevisti	
B.8.b) IVA su attrezzature, arredi, forniture	
B.8.c) IVA su indagini	
B.8.d) IVA su spese tecniche	
<b>TOTALE GENERALE PROGETTO A+B (Inclusa IVA)</b>	<b>250.000,00</b>

## Sez. III - DATI ECONOMICI, FINANZIARI - FONTI DI FINANZIAMENTO DEL PROGETTO

Il Soggetto richiedente con la presentazione della presente Scheda attesta la congruità degli importi allegando, almeno uno dei seguenti documenti:	Accetto
Un computo metrico estimativo, utilizzando voci e importi del prezzario regionale	No
Stime per analogia con precedenti lavorazioni similari	No
Preventivi di imprese fornitrici/eseccutrici	No
Stima parametrica di spesa per voci omogenee	no
Allegare almeno un documento	
Si riportano di seguito, a titolo esemplificativo, i valori parametrici di costo medi per NUOVA COSTRUZIONE/AMPLIAMENTO – omnicomprensivi di spese tecniche, spese generali, IVA, ad esclusione di attrezzature ed arredi i cui costi sono stimati in un importo pari al 15% del costo parametrico. Tali valori sono stati impiegati per la prevalutazione economica dei diversi interventi in sede di stesura del Piano Nazionale di Ripresa e Resilienza. (Deliberazione 9 marzo 2018, n. 4/2018/G della Corte dei Conti – Sezione Centrale di Controllo sulla Gestione delle Amministrazioni dello Stato su “L’attuazione del Programma Straordinario per la ristrutturazione edilizia e l’ammodernamento tecnologico del patrimonio sanitario”; Intesa 23 marzo 2005 della Conferenza Permanente per i rapporti tra lo Stato le Regioni e le Province Autonome di Trento e Bolzano - Rep. Atti n. 2271). La stima comprende i costi per la realizzazione del fabbricato, ma non include i costi per l’ammodernamento tecnologico (arredi e tecnologie), che sono stati stimati in un importo pari al 15% del costo di realizzazione dell’intervento.	
Si riporta di seguito, a titolo esemplificativo, il valore parametrico di costo medio per RICOSTRUZIONE – omnicomprensivi di spese tecniche, spese generali, IVA, ad esclusione di attrezzature ed arredi i cui costi sono stimati in un importo pari al 15% del costo parametrico. Tali valori sono stati impiegati per la prevalutazione economica dei diversi interventi in sede di stesura del Piano Nazionale di Ripresa e Resilienza. (Deliberazione 9 marzo 2018, n. 4/2018/G della Corte dei Conti – Sezione Centrale di Controllo sulla Gestione delle Amministrazioni dello Stato su “L’attuazione del Programma Straordinario per la ristrutturazione edilizia e l’ammodernamento tecnologico del patrimonio sanitario”; Intesa 23 marzo 2005 della Conferenza Permanente per i rapporti tra lo Stato le Regioni e le Province Autonome di Trento e Bolzano - Rep. Atti n. 2271). La stima comprende i costi per la realizzazione del fabbricato, ma non include i costi per l’ammodernamento tecnologico (arredi e tecnologie), che sono stati stimati in un importo pari al 15% del costo di realizzazione dell’intervento.	



# PNRR – MISSIONE 6 SALUTE

M6.C1 – 1.2.2 Implementazione di un nuovo modello organizzativo: Centrali Operative Territoriali

Si riporta di seguito, a titolo esemplificativo, il valore parametrico di costo medio per ABBATTIMENTO/DEMOLIZIONE onnicomprensivo impiegato per la prevalutazione economica dei diversi interventi in sede di stesura del Piano Nazionale di Ripresa e Resilienza	
Si riportano di seguito, a titolo esemplificativo, i valori parametrici di costo medi per RISTRUTTURAZIONE PESANTE – onnicomprensivi di spese tecniche, spese generali, IVA, ad esclusione di attrezzature ed arredi i cui costi sono stimati in un importo pari al 15% del costo parametrico. Tali valori sono stati impiegati per la prevalutazione economica dei diversi interventi in sede di stesura del Piano Nazionale di Ripresa e Resilienza. (Deliberazione 9 marzo 2018, n. 4/2018/G della Corte dei Conti – Sezione Centrale di Controllo sulla Gestione delle Amministrazioni dello Stato su “L’attuazione del Programma Straordinario per la ristrutturazione edilizia e l’ammodernamento tecnologico del patrimonio sanitario”; Intesa 23 marzo 2005 della Conferenza Permanente per i rapporti tra lo Stato le Regioni e le Province Autonome di Trento e Bolzano - Rep. Atti n. 2271). La stima comprende i costi per la realizzazione del fabbricato, ma non include i costi per l’ammodernamento tecnologico (arredi e tecnologie), che sono stati stimati in un importo pari al 15% del costo di realizzazione dell’intervento.	
Si riportano di seguito, a titolo esemplificativo, i valori parametrici di costo medi per RISTRUTTURAZIONE MEDIA – onnicomprensivi di spese tecniche, spese generali, IVA, ad esclusione di attrezzature ed arredi i cui costi sono stimati in un importo pari al 15% del costo parametrico. Tali valori sono stati impiegati per la prevalutazione economica dei diversi interventi in sede di stesura del Piano Nazionale di Ripresa e Resilienza. (Deliberazione 9 marzo 2018, n. 4/2018/G della Corte dei Conti – Sezione Centrale di Controllo sulla Gestione delle Amministrazioni dello Stato su “L’attuazione del Programma Straordinario per la ristrutturazione edilizia e l’ammodernamento tecnologico del patrimonio sanitario”; Intesa 23 marzo 2005 della Conferenza Permanente per i rapporti tra lo Stato le Regioni e le Province Autonome di Trento e Bolzano - Rep. Atti n. 2271). La stima comprende i costi per la realizzazione del fabbricato, ma non include i costi per l’ammodernamento tecnologico (arredi e tecnologie), che sono stati stimati in un importo pari al 15% del costo di realizzazione dell’intervento.	
Si riportano di seguito, a titolo esemplificativo, i valori parametrici di costo medi per RISTRUTTURAZIONE LEGGERA – onnicomprensivi di spese tecniche, spese generali, IVA, ad esclusione di attrezzature ed arredi i cui costi sono stimati in un importo pari al 15% del costo parametrico. Tali valori sono stati impiegati per la prevalutazione economica dei diversi interventi in sede di stesura del Piano Nazionale di Ripresa e Resilienza. (Deliberazione 9 marzo 2018, n. 4/2018/G della Corte dei Conti – Sezione Centrale di Controllo sulla Gestione delle Amministrazioni dello Stato su “L’attuazione del Programma Straordinario per la ristrutturazione edilizia e l’ammodernamento tecnologico del patrimonio sanitario”; Intesa 23 marzo 2005 della Conferenza Permanente per i rapporti tra lo Stato le Regioni e le Province Autonome di Trento e Bolzano - Rep. Atti n. 2271). La stima comprende i costi per la realizzazione del fabbricato, ma non include i costi per l’ammodernamento tecnologico (arredi e tecnologie), che sono stati stimati in un importo pari al 15% del costo di realizzazione dell’intervento.	
IMPORTO COMPLESSIVO INVESTIMENTO - (Nota: l'importo sarà automaticamente visualizzato in base a quanto imputato nel QUADRO ECONOMICO DEI LAVORI)	250.000,00
FINANZIAMENTO PNRR	250.000,00
Ulteriori fonti di finanziamento?	No
Il Soggetto richiedente dichiara sotto la propria responsabilità che, ai sensi dell’art. 9 del Regolamento (EU) 241/2021, in conformità con quanto indicato dalla circolare del MEF n.33 del 31.12.2021, recante chiarimenti in merito a “Addizionalità, finanziamento complementare e obbligo di assenza del c.d. doppio finanziamento”, il sostegno fornito nell’ambito del dispositivo per la ripresa e la resilienza (RRF) in aggiunta al sostegno fornito nell’ambito di altri programmi e strumenti dell’Unione non copre lo stesso costo.	
Indicare le fonti e i rispettivi importi delle eventuali fonti di finanziamento ulteriori rispetto al budget assegnato a valere sul PNRR/FC (indicare la fonte e l’importo in euro separati da #):	

## Sez. III - DATI ECONOMICI, FINANZIARI - CRONOPROGRAMMA FINANZIARIO

L’intervento è in corso?	no
Spesa prevista nell’anno 2020	
Spesa prevista nell’anno 2021	
Spesa prevista nell’anno 2022	16.684,46
Spesa prevista nell’anno 2023	100.000,00
Spesa prevista nell’anno 2024	133.315,54
Spesa prevista nell’anno 2025	
Spesa prevista nell’anno 2026	

## Sez. IV - DATI E CARATTERISTICHE DELL’IMMOBILE - DATI DIMENSIONALI E PATRIMONIALI



# PNRR – MISSIONE 6 SALUTE

M6.C1 – 1.2.2 Implementazione di un nuovo modello organizzativo: Centrali Operative Territoriali

Superficie lorda a disposizione (mq) (riferita all'area di intervento e comprensiva di opere edili interne: tramezzi, scale, ascensori, cavedi, pareti perimetrali esterne, locali ad uso tecnico e centrali impiantistiche)	
Anno ultima ristrutturazione leggera	
Anno ultima ristrutturazione pesante	
Numero di piani a disposizione	
Accesso all'area di intervento	Autonomo
Note	
Utilizzo Immobile	Totale
Indicazione dei piani a disposizione (riferiti all'area d'intervento, specificare fuori terra ed entro terra, compresi di eventuali piani tecnici)	
Valore patrimoniale (in €)	

**RUP**

**Validatore**



# PNRR – MISSIONE 6 SALUTE

M6.C1 – 1.2.2 Implementazione di un nuovo modello organizzativo: Centrali Operative Territoriali

## NUMERO SCHEDE

## NUMERO IMMOBILI

La presente scheda è predisposta su indicazioni della Direzione Generale Unità di missione per l'attuazione degli interventi del PNRR del Ministero della Salute

### NUMERO IMMOBILI

Quanti immobili si desidera proporre?*	4
Quanti di nuova costruzione SOTTO IL PROFILO ENERGETICO	4

### Sez. I - IDENTIFICAZIONE DELLA REGIONE E DELL'ENTE

Regione	UMBRIA
Soggetto richiedente (l'Ente del sistema sanitari o regionale)	USL UMBRIA N. 2 - RUP: MORINA MARIA LUISA
Indirizzo (Civico, CAP, Località)*	Viale Donato Bramante,37,05100,Terni
Telefono*	07442041
Fax*	0744303639
e-mail*	marialuisa.morina@uslumbria2.it
Responsabile dell'intervento (il Responsabile Unico del Procedimento)*	Maria Luisa Morina
Luogo*	Terni
data di compilazione*	11/02/2022



# PNRR – MISSIONE 6 SALUTE

M6.C1 – 1.2.2 Implementazione di un nuovo modello organizzativo: Centrali Operative Territoriali

## SCHEDA IMMOBILE 1

M6.C1 – 1.2.2 Implementazione di un nuovo modello organizzativo: Centrali Operative Territoriali

### Sez. I - IDENTIFICAZIONE DELL'INTERVENTO

Titolo intervento*	Spoletto Centrale Operativa Territoriale Spoke Modulo 1
CUP / codice progetto*	F32C22000200006
Data apertura CUP*	03/03/2022
Importo complessivo intervento - (Nota: l'importo sarà automaticamente visualizzato in base a quanto imputato nel QUADRO ECONOMICO DEI LAVORI)*	73075
Immobile oggetto di intervento (indicare ASL e in dirizzo del presidio)*	Azienda USL Umbria 2
Descrizione sintetica del Progetto*	Spoletto Centrale Operativa Territoriale Spoke Modulo 1
Modalità attuative*	Appalto per l'affidamento dei servizi di progettazione, Appalto lavori su Progetto Esecutivo
Dichiaro che l'immobile oggetto dell'intervento è di proprietà dell'amministrazione o di altro ente pubblico	Accetto
Altro/Eventuali note	

### Sez. IV - DATI E CARATTERISTICHE DELL'IMMOBILE - DATI GENERALI

Proprietà dell'edificio*	Proprietà dell'ente sanitario
Denominazione	Distretto sud-est Spoletto Centro Salute Spoke Modulo 1
Via	VIA ALDO MANNA
Civico	snc
Cap	06049
Provincia	PERUGIA
Comune	SPOLETO
Destinazione urbanistica	Zona urbana consolidata
Nota destinazione urbanistica	
Destinazione d'uso della struttura	Servizi territoriali
Nota destinazione d'uso della struttura	
Titolo di disponibilità giuridica immobile: (qual ora non disponibile, indicare il timing necessario a perfezionarlo)	proprietà
Zona Climatica	Zona climatica - E
Zona sismica	Zona sismica - 1
Edificio a disposizione	Porzioni di edificio
Nota edificio a disposizione	
Anno di costruzione	2000
Superficie lorda totale dell'intero immobile: (comprensiva di opere edili interne: tramezzi, scale, ascensori, cavevi, pareti perimetrali esterne, locali ad uso tecnico e centrali impiantistiche)	1320
N° di piani totali dell'immobile: (numero di piani fuori terra, compresi eventuali piani tecnici)	4
Accessibilità alla rete del trasporto pubblico	Si
Disponibilità di parcheggi	Esterni
Tipologia prevalente dell'immobile (indicare la tipologia che maggiormente caratterizza l'immobile nel suo complesso. E' possibile selezionare più opzioni)	Mono/Poli blocco
Nota proprietà dell'edificio	
Attuale stato dell'edificio	Edificio in uso
Presenza di Vincoli Beni Culturali	No
Indicare se esiste una dichiarazione di interesse culturale da parte della competente Soprintendenza	



# PNRR – MISSIONE 6 SALUTE

M6.C1 – 1.2.2 Implementazione di un nuovo modello organizzativo: Centrali Operative Territoriali

## Sez. II - DESCRIZIONE E CARATTERISTICHE DELL'INTERVENTO - TIPOLOGIA DI INTERVENTO

Nuova costruzione/ampliamento*	No
Sup. int. (mq)	
Abbattimento e ricostruzione*	No
Sup. int. (mq)	
Ristrutturazione*	Si
Ristrutturazione pesante*	No
Ristrutturazione media*	Si
Ristrutturazione leggera*	
Sup. int. (mq)	50

## Sez. II - DESCRIZIONE E CARATTERISTICHE DELL'INTERVENTO - DICHIARAZIONE DI COERENZA DELL'INTERVENTO CON GLI OBIETTIVI GENERALI DEL PNRR

<p>Il Soggetto richiedente dichiara sotto la propria responsabilità: di garantire che, ai sensi dell'art. 9 del Regolamento (EU) 241/2021, in conformità con quanto indicato dalla circolare del MEF n.33 del 31.12.2021, recante chiarimenti in merito a "Addizionalità, finanziamento complementare e obbligo di assenza del c.d. doppio finanziamento", in caso di progetti di investimento sostenuti da altri programmi e strumenti dell'Unione, il sostegno fornito nell'ambito del dispositivo per la ripresa e la resilienza (RRF) non copre lo stesso costo; che la realizzazione delle attività progettuali prevede di non arrecare un danno significativo agli obiettivi ambientali, ai sensi dell'articolo 17 del Regolamento (UE) 2020/852; che la realizzazione delle attività progettuali è coerente con i principi e gli obblighi specifici del PNRR relativamente al principio del "Do No Significant Harm" (DNSH) e, ove applicabili, ai principi del Tagging clima e digitale, della parità di genere (Gender Equality), della protezione e valorizzazione dei giovani e del superamento dei vari territoriali; che l'attuazione del progetto prevede il rispetto delle norme comunitarie e nazionali applicabili, ivi incluse quelle in materia di trasparenza, uguaglianza di genere e pari opportunità e tutela dei diversamente abili; che l'attuazione del progetto prevede il rispetto della normativa europea e nazionale applicabile, con particolare riferimento ai principi di parità di trattamento, non discriminazione, trasparenza, proporzionalità e pubblicità; che adotta misure adeguate volte a rispettare il principio di sana gestione finanziaria secondo quanto disciplinato nel Regolamento finanziario (UE, Euratom) 2018/1046 e nell'art. 22 del Regolamento (UE) 2021/241, in particolare in materia di prevenzione dei conflitti di interessi, delle frodi, della corruzione e di recupero e restituzione dei fondi che sono stati indebitamente assegnati; di disporre delle competenze, risorse e qualifiche professionali, sia tecniche che amministrative, necessarie per portare a termine il progetto e assicurare il raggiungimento di eventuali milestone e target associati; di aver considerato e valutato tutte le condizioni che possono incidere sull'ottenimento e utilizzo del finanziamento a valere sulle risorse dell'investimento M6.C1 – 1.2.2 IMPLEMENTAZIONE DI UN NUOVO MODELLO ORGANIZZATIVO: CENTRALI OPERATIVE TERRITORIALI e di averne tenuto conto ai fini dell'elaborazione della proposta progettuale; di essere a conoscenza che l'Amministrazione centrale responsabile di intervento si riserva il diritto di procedere d'ufficio a verifiche, anche a campione, in ordine alla veridicità delle dichiarazioni rilasciate in sede di domanda di finanziamento e/o, comunque, nel corso della procedura, ai sensi e per gli effetti della normativa vigente.</p>	Accetto
--	---------





# PNRR – MISSIONE 6 SALUTE

M6.C1 – 1.2.2 Implementazione di un nuovo modello organizzativo: Centrali Operative Territoriali

## Sez. II - DESCRIZIONE E CARATTERISTICHE DELL'INTERVENTO - DICHIARAZIONE DI COERENZA DELL'INTERVENTO CON GLI OBIETTIVI SPECIFICI DELLA MISSIONE DELL'INTERVENTO

Il Soggetto richiedente dichiara sotto la propria responsabilità: Che l'intervento prevede la realizzazione di una Centrale Operativa Territoriale (COT), con la funzione di coordinare i servizi domiciliari con gli altri servizi sanitari, assicurando l'interfaccia con gli ospedali e la rete di emergenza-urgenza, in coerenza con quanto definito dal Piano Nazionale di Ripresa e Resilienza per la componente M6.C1 – 1.2 Casa come primo luogo di cura e telemedicina.	Accetto
Che l'intervento rientra nell'intervention field 013 "Applicazioni e servizi e informatici di assistenza sanitaria online (compresi l'e-Care, l'Internet delle cose per l'attività fisica e la domotica per categorie deboli)" (Allegato VII del Regolamento (UE) 241/2021 del Parlamento Europeo e del Consiglio del 12.02.2021"	Accetto

## Sez. II - DESCRIZIONE E CARATTERISTICHE DELL'INTERVENTO - INQUADRAMENTO PROGRAMMATICO

L'intervento è coerente con i Documenti di Programmazione e/o gli strumenti di pianificazione territoriale e settoriale (ad es. urbanistica, paesaggistica, infrastrutture)?*	Si
Specificare in quali documenti è stato inserito	Piano triennale del Patrimonio
Chiarire come e in quali tempi si intenda implementare l'inserimento nei documenti di programmazione [Riportare nel cronoprogramma l'attività relativa e indicare la data limite entro la quale deve essere completata]	
È necessario modificare e/o integrare i Documenti di Programmazione e/o strumenti di pianificazione territoriale?*	No
Indicare quali ed in quali tempi si intenda eseguire l'integrazione [Riportare nel cronoprogramma l'attività relativa e indicare la data limite entro la quale deve essere completata]	

## Sez. II - DESCRIZIONE E CARATTERISTICHE DELL'INTERVENTO - ASPETTI GIURIDICO/AMMINISTRATIVI RELATIVI ALLA APPALTABILITÀ DELL'INTERVENTO

L'intervento ha ad oggetto beni già nella disponibilità del Soggetto Richiedente?*	Si
Indicare come si intenda acquisire la disponibilità del bene [contestualmente indicare la data limite per l'acquisizione del bene nel cronoprogramma]	
L'intervento ha ad oggetto beni nella proprietà del Soggetto Richiedente?*	Si
Indicare	
La destinazione d'uso dell'edificio/fabbricato/impianto/... è coerente con l'intervento che si intende realizzare?*	Si
Specificare come si intenda rendere coerente la destinazione d'uso ed in quali tempi [indicare nel cronoprogramma]	
È necessario avvalersi dello strumento dell'esproprio sul sito oggetto dell'intervento?*	No
Descrivere nel dettaglio la sussistenza di un nesso diretto tra l'acquisto del terreno e gli obiettivi dell'operazione e le procedure amministrative e la tempistica di esproprio prevista [Riportare nel cronoprogramma l'attività relativa e indicare la data limite entro la quale deve essere completata]	
Esistono ricorsi giudiziari o pendenze sul sito / immobile oggetto dell'intervento?*	No
Indicare quali e motivare con quali strumenti si intenda superare tale aspetto critico	
Il sito / immobile sono integralmente accessibili per i sopralluoghi in fase di gara e/o per le fasi di esecuzione?*	Si
Descrivere le motivazioni e la tempistica previste per la risoluzione della problematica: (es. sequestro autorità giudiziaria, curatori fallimentari, occupazione abusiva, ordinanze di sgombero pericolo di crollo, ecc...)	
Si rilevano potenziali/attuali interferenze con altri interventi e/o soggetti istituzionali per la successiva fase di cantiere?*	No
Descrivere se e quali interferenze si rilevano e in che modo tale aspetto non incida sull'attuazione dell'intervento	
L'intervento prevede di eseguire i lavori in fabbricati che durante gli stessi rimangono anche parzialmente in funzione?*	No
Descrivere le eventuali misure adottate per la gestione delle interferenze (sedi provvisorie, trasferimenti, ecc.) in che modo tale aspetto non incida sull'attuazione dell'intervento	
Si dispone di una perizia giurata di parte redatta da un valutatore qualificato secondo le disposizioni europee e nazionali vigenti che attesti il valore di mercato?*	No



# PNRR – MISSIONE 6 SALUTE

M6.C1 – 1.2.2 Implementazione di un nuovo modello organizzativo: Centrali Operative Territoriali

## Sez. II - DESCRIZIONE E CARATTERISTICHE DELL'INTERVENTO - PROCEDURE IN MATERIA AMBIENTALE, ARCHEOLOGICA, ETC

L'intervento richiede l'attivazione della procedura di VIA (Valutazione di Impatto Ambientale) o di PUA (Provvedimento Unico Ambientale)?*	No
Fornire maggiori informazioni sullo stato della procedura [riportare nel cronoprogramma le tempistiche]*	
L'intervento richiede l'attivazione della procedura di VINCA (Valutazione di Incidenza Ecologica) in relazione ai Siti Natura 2000?*	No
Fornire maggiori informazioni sullo stato della procedura [riportare nel cronoprogramma le relative tempistiche]*	
L'intervento richiede la verifica preventiva dell'interesse archeologico ai sensi dell'art.25 del D.Lgs. 50/2016?*	No
Fornire maggiori informazioni sullo stato della procedura [riportare nel cronoprogramma le relative tempistiche]*	

## Sez. II - DESCRIZIONE E CARATTERISTICHE DELL'INTERVENTO - ELEMENTI PROGETTUALI E STATO DI ATTUAZIONE ATTUALE/PREVISTO

Nessun livello di progettazione	si
Documento di indirizzo alla progettazione (In caso di disponibilità, allegare alla presente scheda il documento relativo)	
Approvato / validato*	
Estremi atto di approvazione*	
Documento di Fattibilità Alternative Progettuali (In caso di disponibilità, allegare alla presente scheda il documento relativo)	
Approvato/ validato*	
Estremi atto di approvazione*	
Progetto di fattibilità tecnico economica (o P. Preliminare) inclusa esecuzione prime indagini, rilievi, caratterizzazioni (In caso di disponibilità, allegare alla presente scheda il documento relativo)	
Approvato/ validato*	
Estremi atto di approvazione*	
Progetto definitivo (In caso di disponibilità, allegare alla presente scheda il documento relativo)	
Approvato/ validato*	
Estremi atto di approvazione*	
Progetto esecutivo (In caso di disponibilità, allegare alla presente scheda il documento relativo)	
Approvato/ validato*	
Estremi atto di approvazione*	
Documento allegato*	
Si rende necessario eseguire o aggiornare le indagini?*	No
Indicare quali indagini (a titolo non esaustivo: rilievo topografico, rilievo sottoservizi e/o recupero elaborati forniti da enti gestori, indagini geologiche, indagini per la caratterizzazione strutturale dei materiali, indagini per il rilievo della presenza di amianto, indagini ambientali terre e rocce da scavo, indagini archeologiche, indagini valutazione rischio bellico) e stima dell'importo [riportare nel cronoprogramma le relative tempistiche]*	
L'esito delle indagini da eseguire può compromettere il cronoprogramma di progetto?*	No
Riportare quali azioni si metteranno in atto per rispettare i Target di progetto [riportare nel cronoprogramma le relative tempistiche]*	
Sono stati acquisiti eventuali e ulteriori pareri e le autorizzazioni necessari?*	No
Indicare quali pareri*	
Specificare quali autorizzazioni l'intervento richieda [riportare nel cronoprogramma le relative tempistiche]*	Cila
Si richiederà la Conferenza dei Servizi decisoria? ( in caso affermativo riportare nel cronoprogramma le relative tempistiche)*	No
L'area interessata dall'intervento è sottoposta a vincoli? (es. paesaggistici, urbanistici, ambientali)?*	No
Indicare il tipo di vincolo*	
In caso di presenza di vincoli, qualificare quali siano ostativi per la realizzazione delle opere e come si preveda di superarli*	



# PNRR – MISSIONE 6 SALUTE

M6.C1 – 1.2.2 Implementazione di un nuovo modello organizzativo: Centrali Operative Territoriali

## Gantt Interattivo

Cronoprogramma

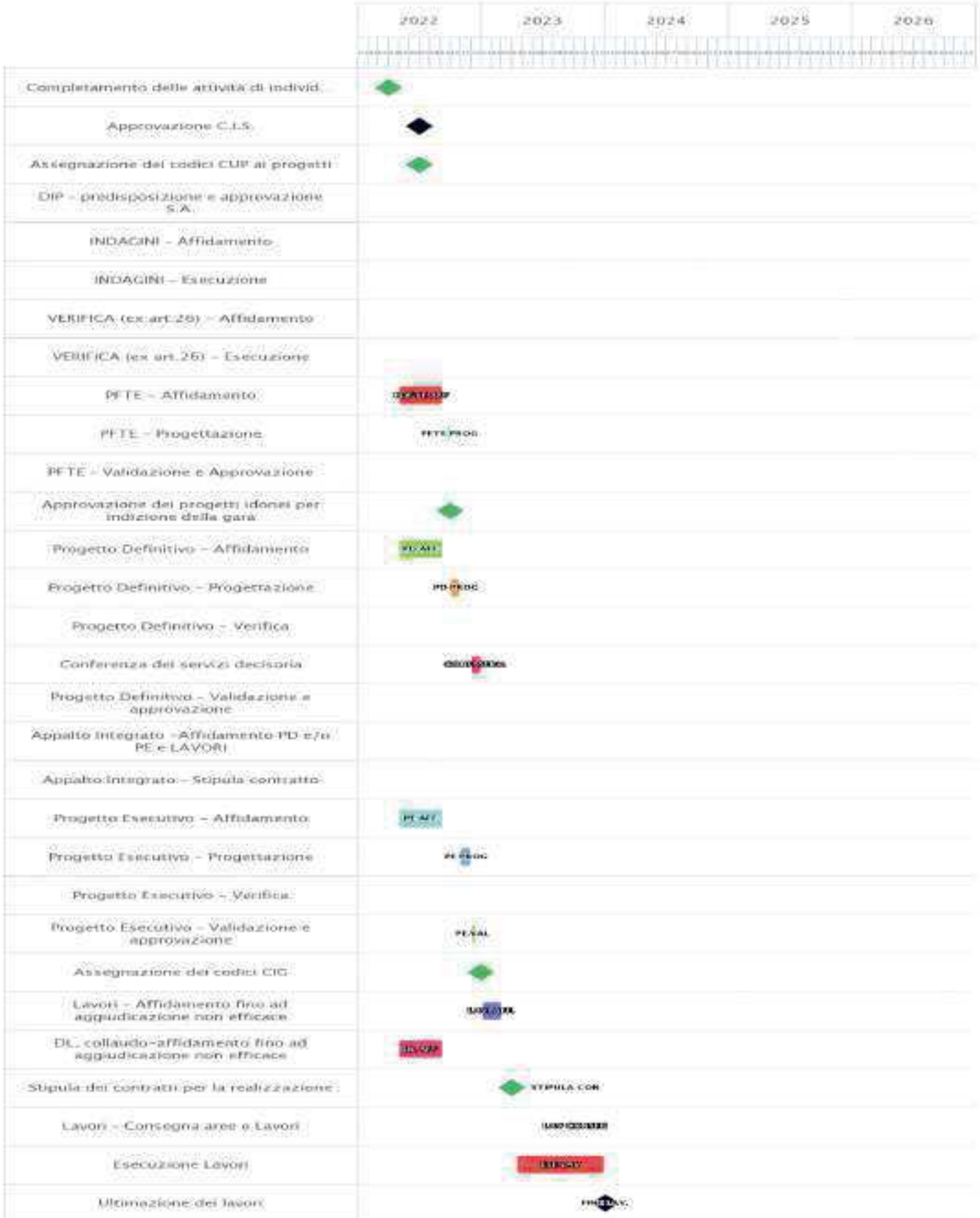



# PNRR – MISSIONE 6 SALUTE

M6.C1 – 1.2.2 Implementazione di un nuovo modello organizzativo: Centrali Operative Territoriali

## Sez. II - DESCRIZIONE E CARATTERISTICHE DELL'INTERVENTO - QUADRO ECONOMICO DEI LAVORI

A) LAVORI	59134
A.1) Importo dei lavori	59134
A.2) Oneri sicurezza non soggetti a ribasso	
B) SOMME A DISPOSIZIONE	13941
B.1) Imprevisti	13941
B.2) Acquisto terreni - importo rendicontabile in tutto o in parte dove necessario per l'attuazione dell'investimento nella misura massima del 10%	
B.3) Attrezzature, arredi, forniture	
B.4) Indagini	
B.5) Progettazione, D.L., collaudo, verifiche	
B.5.a) Progettazione	
B.5.b) Supporto al Rup	
B.5.c) Verifica del progetto (art. 26, d.lgs. 50/2016)	
B.5.d) Collaudo (tecnico-amministrativo, statico, tecnico funzionale degli impianti)	
B.5.e) Coordinatore della sicurezza in fase di esecuzione e Direzione Lavori	
B.5.f) Contributo previdenziale (4%) su spese tecniche	
B.6) Accantonamenti	
B.6.a) Art. 113, d.lgs. 50/2016 (incentivo funzioni tecniche interne esclusa la quota del 20% per beni strumentali)	
B.6.b) Polizze rischi professionali personale interno per progettazione (art. 24, c. 4, d.lgs. 50/2016)	
B.6.c) Spese per commissioni giudicatrici (IVA in clusa)	
B.6.d) Spese per pubblicità e notifiche (ANAC)	
B.7) Allacci	
B.8) IVA	
B.8.a) IVA su lavori e imprevisti	
B.8.b) IVA su attrezzature, arredi, forniture	
B.8.c) IVA su indagini	
B.8.d) IVA su spese tecniche	
<b>TOTALE GENERALE PROGETTO A+B (Inclusa IVA)</b>	<b>73075</b>

## Sez. III - DATI ECONOMICI, FINANZIARI - FONTI DI FINANZIAMENTO DEL PROGETTO

Il Soggetto richiedente con la presentazione della presente Scheda attesta la congruità degli importi allegando, almeno uno dei seguenti documenti:	Accetto
Un computo metrico estimativo, utilizzando voci e importi del prezzario regionale	no
Stime per analogia con precedenti lavorazioni similari	si
Preventivi di imprese fornitrici/esecutrici	no
Stima parametrica di spesa per voci omogenee	no
Allegare almeno un documento*	
Si riportano di seguito, a titolo esemplificativo, i valori parametrici di costo medi per NUOVA COSTRUZIONE/AMPLIAMENTO – onnicomprensivi di spese tecniche, spese generali, IVA, ad esclusione di attrezzature ed arredi i cui costi sono stimati in un importo pari al 15% del costo parametrico. Tali valori sono stati impiegati per la prevalutazione economica dei diversi interventi in sede di stesura del Piano Nazionale di Ripresa e Resilienza. (Deliberazione 9 marzo 2018, n. 4/2018/G della Corte dei Conti – Sezione Centrale di Controllo sulla Gestione delle Amministrazioni dello Stato su "L'attuazione del Programma Straordinario per la ristrutturazione edilizia e l'ammodernamento tecnologico del patrimonio sanitario"; Intesa 23 marzo 2005 della Conferenza Permanente per i rapporti tra lo Stato le Regioni e le Province Autonome di Trento e Bolzano - Rep. Atti n. 2271). La stima comprende i costi per la realizzazione del fabbricato, ma non include i costi per l'ammodernamento tecnologico (arredi e tecnologie), che sono stati stimati in un importo pari al 15% del costo di realizzazione dell'intervento.	1600 €/m2
Si riporta di seguito, a titolo esemplificativo, il valore parametrico di costo medio per RICOSTRUZIONE – onnicomprensivi di spese tecniche, spese generali, IVA, ad esclusione di attrezzature ed arredi i cui costi sono stimati in un importo pari al 15% del costo parametrico. Tali valori sono stati impiegati per la prevalutazione economica dei diversi interventi in sede di stesura del Piano Nazionale di Ripresa e Resilienza. (Deliberazione 9 marzo 2018, n. 4/2018/G della Corte dei Conti – Sezione Centrale di Controllo sulla Gestione delle Amministrazioni dello Stato su "L'attuazione del Programma Straordinario per la ristrutturazione edilizia e l'ammodernamento tecnologico del patrimonio sanitario"; Intesa 23 marzo 2005 della Conferenza Permanente per i rapporti tra lo Stato le Regioni e le Province Autonome di Trento e Bolzano - Rep. Atti n. 2271). La stima comprende i costi per la realizzazione del fabbricato, ma non include i costi per l'ammodernamento tecnologico (arredi e tecnologie), che sono stati stimati in un importo pari al 15% del costo di realizzazione dell'intervento.	1700 €/m2



# PNRR – MISSIONE 6 SALUTE

M6.C1 – 1.2.2 Implementazione di un nuovo modello organizzativo: Centrali Operative Territoriali

Si riporta di seguito, a titolo esemplificativo, il valore parametrico di costo medio per ABBATTIMENTO/DEMOLIZIONE omnicomprensivo impiegato per la prevalutazione economica dei diversi interventi in sede di stesura del Piano Nazionale di Ripresa e Resilienza	25 €/mc
Si riportano di seguito, a titolo esemplificativo, i valori parametrici di costo medi per RISTRUTTURAZIONE PESANTE – omnicomprensivi di spese tecniche, spese generali, IVA, ad esclusione di attrezzature ed arredi i cui costi sono stimati in un importo pari al 15% del costo parametrico. Tali valori sono stati impiegati per la prevalutazione economica dei diversi interventi in sede di stesura del Piano Nazionale di Ripresa e Resilienza. (Deliberazione 9 marzo 2018, n. 4/2018/G della Corte dei Conti – Sezione Centrale di Controllo sulla Gestione delle Amministrazioni dello Stato su "L'attuazione del Programma Straordinario per la ristrutturazione edilizia e l'ammodernamento tecnologico del patrimonio sanitario"; Intesa 23 marzo 2005 della Conferenza Permanente per i rapporti tra lo Stato le Regioni e le Province Autonome di Trento e Bolzano - Rep. Atti n. 2271). La stima comprende i costi per la realizzazione del fabbricato, ma non include i costi per l'ammodernamento tecnologico (arredi e tecnologie), che sono stati stimati in un importo pari al 15% del costo di realizzazione dell'intervento.	1300 €/m2
Si riportano di seguito, a titolo esemplificativo, i valori parametrici di costo medi per RISTRUTTURAZIONE MEDIA – omnicomprensivi di spese tecniche, spese generali, IVA, ad esclusione di attrezzature ed arredi i cui costi sono stimati in un importo pari al 15% del costo parametrico. Tali valori sono stati impiegati per la prevalutazione economica dei diversi interventi in sede di stesura del Piano Nazionale di Ripresa e Resilienza. (Deliberazione 9 marzo 2018, n. 4/2018/G della Corte dei Conti – Sezione Centrale di Controllo sulla Gestione delle Amministrazioni dello Stato su "L'attuazione del Programma Straordinario per la ristrutturazione edilizia e l'ammodernamento tecnologico del patrimonio sanitario"; Intesa 23 marzo 2005 della Conferenza Permanente per i rapporti tra lo Stato le Regioni e le Province Autonome di Trento e Bolzano - Rep. Atti n. 2271). La stima comprende i costi per la realizzazione del fabbricato, ma non include i costi per l'ammodernamento tecnologico (arredi e tecnologie), che sono stati stimati in un importo pari al 15% del costo di realizzazione dell'intervento.	1000 €/m2
Si riportano di seguito, a titolo esemplificativo, i valori parametrici di costo medi per RISTRUTTURAZIONE LEGGERA – omnicomprensivi di spese tecniche, spese generali, IVA, ad esclusione di attrezzature ed arredi i cui costi sono stimati in un importo pari al 15% del costo parametrico. Tali valori sono stati impiegati per la prevalutazione economica dei diversi interventi in sede di stesura del Piano Nazionale di Ripresa e Resilienza. (Deliberazione 9 marzo 2018, n. 4/2018/G della Corte dei Conti – Sezione Centrale di Controllo sulla Gestione delle Amministrazioni dello Stato su "L'attuazione del Programma Straordinario per la ristrutturazione edilizia e l'ammodernamento tecnologico del patrimonio sanitario"; Intesa 23 marzo 2005 della Conferenza Permanente per i rapporti tra lo Stato le Regioni e le Province Autonome di Trento e Bolzano - Rep. Atti n. 2271). La stima comprende i costi per la realizzazione del fabbricato, ma non include i costi per l'ammodernamento tecnologico (arredi e tecnologie), che sono stati stimati in un importo pari al 15% del costo di realizzazione dell'intervento.	600 €/m2
IMPORTO COMPLESSIVO INVESTIMENTO - (Nota: l'importo sarà automaticamente visualizzato in base a quanto imputato nel QUADRO ECONOMICO DEI LAVORI)	73075
FINANZIAMENTO PNRR	73075
Ulteriori fonti di finanziamento?	No
Il Soggetto richiedente dichiara sotto la propria responsabilità che, ai sensi dell'art. 9 del Regolamento (EU) 241/2021, in conformità con quanto indicato dalla circolare del MEF n.33 del 31.12.2021, recante chiarimenti in merito a "Ad dizionalità, finanziamento complementare e obbligo di assenza del c.d. doppio finanziamento", il sostegno fornito nell'ambito del dispositivo per la ripresa e la resilienza (RRF) in aggiunta al sostegno fornito nell'ambito di altri programmi e strumenti dell'Unione non copre lo stesso costo.	
Indicare le fonti e i rispettivi importi delle eventuali fonti di finanziamento ulteriori rispetto al budget assegnato a valere sul PNRR/FC (indicare la fonte e l'importo in euro separati da #):	



# PNRR – MISSIONE 6 SALUTE

M6.C1 – 1.2.2 Implementazione di un nuovo modello organizzativo: Centrali Operative Territoriali

## Sez. III - DATI ECONOMICI, FINANZIARI - CRONOPROGRAMMA FINANZIARIO

L'intervento è in corso?	No
Spesa prevista nell'anno 2020	
Spesa prevista nell'anno 2021	
Spesa prevista nell'anno 2022	36537.5
Spesa prevista nell'anno 2023	36537.5
Spesa prevista nell'anno 2024	0
Spesa prevista nell'anno 2025	0
Spesa prevista nell'anno 2026	0

## Sez. IV - DATI E CARATTERISTICHE DELL'IMMOBILE - DATI DIMENSIONALI E PATRIMONIALI

Superficie lorda a disposizione (mq) (riferita all'area di intervento e comprensiva di opere edili interne: tramezzi, scale, ascensori, cavedi, pareti perimetrali esterne, locali ad uso tecnico e centrali impiantistiche)	105
Anno ultima ristrutturazione leggera	
Anno ultima ristrutturazione pesante	
Numero di piani a disposizione	1
Accesso all'area di intervento	Autonomo
Note	
Utilizzo Immobile	Parziale
Indicazione dei piani a disposizione (riferiti all'area d'intervento, specificare fuori terra ed entro terra, compresi di eventuali piani tecnici)	PIANO INTERRATO, PIANO TERRA, PIANO PRIMO, PIANO SECONDO
Valore patrimoniale (in €)	1589000





# PNRR – MISSIONE 6 SALUTE

M6.C1 – 1.2.2 Implementazione di un nuovo modello organizzativo: Centrali Operative Territoriali

## SCHEDA IMMOBILE 2

M6.C1 – 1.2.2 Implementazione di un nuovo modello organizzativo: Centrali Operative Territoriali

### Sez. I - IDENTIFICAZIONE DELL'INTERVENTO

Titolo intervento*	Spoletto Centrale Operativa Territoriale Spoke Modulo 2
CUP / codice progetto*	F32C22000210006
Data apertura CUP*	03/03/2022
Importo complessivo intervento - (Nota: l'importo sarà automaticamente visualizzato in base a quanto imputato nel QUADRO ECONOMICO DEI LAVORI)*	73075
Immobile oggetto di intervento (indicare ASL e in dirizzo del presidio)*	Azienda USL Umbria 2
Descrizione sintetica del Progetto*	Spoletto Centrale Operativa Territoriale Spoke Modulo 2
Modalità attuative*	Appalto per l'affidamento dei servizi di progettazione, Appalto lavori su Progetto Esecutivo
Dichiaro che l'immobile oggetto dell'intervento è di proprietà dell'amministrazione o di altro ente pubblico	Accetto
Altro/Eventuali note	

### Sez. IV - DATI E CARATTERISTICHE DELL'IMMOBILE - DATI GENERALI

Proprietà dell'edificio*	Proprietà dell'ente sanitario
Denominazione	Distretto sud-est Spoletto Centro Salute Spoke Modulo 2
Via	ALDO MANNA
Civico	snc
Cap	06049
Provincia	PERUGIA
Comune	SPOLETO
Destinazione urbanistica	Zona urbana consolidata
Nota destinazione urbanistica	
Destinazione d'uso della struttura	Servizi territoriali
Nota destinazione d'uso della struttura	
Titolo di disponibilità giuridica immobile: (qual ora non disponibile, indicare il timing necessario a perfezionarlo)	proprietà
Zona Climatica	Zona climatica - E
Zona sismica	Zona sismica - 1
Edificio a disposizione	Porzioni di edificio
Nota edificio a disposizione	
Anno di costruzione	2000
Superficie lorda totale dell'intero immobile: (comprensiva di opere edili interne: tramezzi, scale, ascensori, cavei, pareti perimetrali esterne, locali ad uso tecnico e centrali impiantistiche)	1320
N° di piani totali dell'immobile: (numero di piani fuori terra, compresi eventuali piani tecnici)	4
Accessibilità alla rete del trasporto pubblico	Si
Disponibilità di parcheggi	Esterni
Tipologia prevalente dell'immobile (indicare la tipologia che maggiormente caratterizza l'immobile nel suo complesso. E' possibile selezionare più opzioni)	Mono/Poli blocco
Nota proprietà dell'edificio	
Attuale stato dell'edificio	Edificio in uso
Presenza di Vincoli Beni Culturali	No
Indicare se esiste una dichiarazione di interesse culturale da parte della competente Soprintendenza	



# PNRR – MISSIONE 6 SALUTE

M6.C1 – 1.2.2 Implementazione di un nuovo modello organizzativo: Centrali Operative Territoriali

## Sez. II - DESCRIZIONE E CARATTERISTICHE DELL'INTERVENTO - TIPOLOGIA DI INTERVENTO

Nuova costruzione/ampliamento*	No
Sup. int. (mq)	
Abbattimento e ricostruzione*	No
Sup. int. (mq)	
Ristrutturazione*	Si
Ristrutturazione pesante*	No
Ristrutturazione media*	No
Ristrutturazione leggera*	Si
Sup. int. (mq)	50

## Sez. II - DESCRIZIONE E CARATTERISTICHE DELL'INTERVENTO - DICHIARAZIONE DI COERENZA DELL'INTERVENTO CON GLI OBIETTIVI GENERALI DEL PNRR

<p>Il Soggetto richiedente dichiara sotto la propria responsabilità: di garantire che, ai sensi dell'art. 9 del Regolamento (EU) 241/2021, in conformità con quanto indicato dalla circolare del MEF n.33 del 31.12.2021, recante chiarimenti in merito a "Addizionalità, finanziamento complementare e obbligo di assenza del c.d. doppio finanziamento", in caso di progetti di investimento sostenuti da altri programmi e strumenti dell'Unione, il sostegno fornito nell'ambito del dispositivo per la ripresa e la resilienza (RRF) non copre lo stesso costo; che la realizzazione delle attività progettuali prevede di non arrecare un danno significativo agli obiettivi ambientali, ai sensi dell'articolo 17 del Regolamento (UE) 2020/852; che la realizzazione delle attività progettuali è coerente con i principi e gli obblighi specifici del PNRR relativamente al principio del "Do No Significant Harm" (DNSH) e, ove applicabili, ai principi del Tagging clima e digitale, della parità di genere (Gender Equality), della protezione e valorizzazione dei giovani e del superamento dei vari territoriali; che l'attuazione del progetto prevede il rispetto delle norme comunitarie e nazionali applicabili, ivi incluse quelle in materia di trasparenza, uguaglianza di genere e pari opportunità e tutela dei diversamente abili; che l'attuazione del progetto prevede il rispetto della normativa europea e nazionale applicabile, con particolare riferimento ai principi di parità di trattamento, non discriminazione, trasparenza, proporzionalità e pubblicità; che adotta misure adeguate volte a rispettare il principio di sana gestione finanziaria secondo quanto disciplinato nel Regolamento finanziario (UE, Euratom) 2018/1046 e nell'art. 22 del Regolamento (UE) 2021/241, in particolare in materia di prevenzione dei conflitti di interessi, delle frodi, della corruzione e di recupero e restituzione dei fondi che sono stati indebitamente assegnati; di disporre delle competenze, risorse e qualifiche professionali, sia tecniche che amministrative, necessarie per portare a termine il progetto e assicurare il raggiungimento di eventuali milestone e target associati; di aver considerato e valutato tutte le condizioni che possono incidere sull'ottenimento e utilizzo del finanziamento a valere sulle risorse dell'investimento M6.C1 – 1.2.2 IMPLEMENTAZIONE DI UN NUOVO MODELLO ORGANIZZATIVO: CENTRALI OPERATIVE TERRITORIALI e di averne tenuto conto ai fini dell'elaborazione della proposta progettuale; di essere a conoscenza che l'Amministrazione centrale responsabile di intervento si riserva il diritto di procedere d'ufficio a verifiche, anche a campione, in ordine alla veridicità delle dichiarazioni rilasciate in sede di domanda di finanziamento e/o, comunque, nel corso della procedura, ai sensi e per gli effetti della normativa vigente.</p>	Accetto
--	---------



# PNRR – MISSIONE 6 SALUTE

M6.C1 – 1.2.2 Implementazione di un nuovo modello organizzativo: Centrali Operative Territoriali

## Sez. II - DESCRIZIONE E CARATTERISTICHE DELL'INTERVENTO - DICHIARAZIONE DI COERENZA DELL'INTERVENTO CON GLI OBIETTIVI SPECIFICI DELLA MISSIONE DELL'INTERVENTO

Il Soggetto richiedente dichiara sotto la propria responsabilità: Che l'intervento prevede la realizzazione di una Centrale Operativa Territoriale (COT), con la funzione di coordinare i servizi domiciliari con gli altri servizi sanitari, assicurando l'interfaccia con gli ospedali e la rete di emergenza-urgenza, in coerenza con quanto definito dal Piano Nazionale di Ripresa e Resilienza per la componente M6.C1 – 1.2 Casa come primo luogo di cura e telemedicina.	Accetto
Che l'intervento rientra nell'intervention field 013 "Applicazioni e servizi e informatici di assistenza sanitaria online (compresi l'e-Care, l'Internet delle cose per l'attività fisica e la domotica per categorie deboli)" (Allegato VII del Regolamento (UE) 241/2021 del Parlamento Europeo e del Consiglio del 12.02.2021"	Accetto

## Sez. II - DESCRIZIONE E CARATTERISTICHE DELL'INTERVENTO - INQUADRAMENTO PROGRAMMATICO

L'intervento è coerente con i Documenti di Programmazione e/o gli strumenti di pianificazione territoriale e settoriale (ad es. urbanistica, paesaggistica, infrastrutture)?*	Si
Specificare in quali documenti è stato inserito	Piano triennale DEL PATRIMONIO
Chiarire come e in quali tempi si intenda implementare l'inserimento nei documenti di programmazione [Riportare nel cronoprogramma l'attività relativa e indicare la data limite entro la quale deve essere completata]	
È necessario modificare e/o integrare i Documenti di Programmazione e/o strumenti di pianificazione territoriale?*	No
Indicare quali ed in quali tempi si intenda eseguire l'integrazione [Riportare nel cronoprogramma l'attività relativa e indicare la data limite entro la quale deve essere completata]	

## Sez. II - DESCRIZIONE E CARATTERISTICHE DELL'INTERVENTO - ASPETTI GIURIDICO/AMMINISTRATIVI RELATIVI ALLA APPALTABILITÀ DELL'INTERVENTO

L'intervento ha ad oggetto beni già nella disponibilità del Soggetto Richiedente?*	Si
Indicare come si intenda acquisire la disponibilità del bene [contestualmente indicare la data limite per l'acquisizione del bene nel cronoprogramma]	
L'intervento ha ad oggetto beni nella proprietà del Soggetto Richiedente?*	Si
Indicare	
La destinazione d'uso dell'edificio/fabbricato/impianto/... è coerente con l'intervento che si intende realizzare?*	Si
Specificare come si intenda rendere coerente la destinazione d'uso ed in quali tempi [indicare nel cronoprogramma]	
È necessario avvalersi dello strumento dell'esproprio sul sito oggetto dell'intervento?*	No
Descrivere nel dettaglio la sussistenza di un nesso diretto tra l'acquisto del terreno e gli obiettivi dell'operazione e le procedure amministrative e la tempistica di esproprio prevista [Riportare nel cronoprogramma l'attività relativa e indicare la data limite entro la quale deve essere completata]	
Esistono ricorsi giudiziari o pendenze sul sito / immobile oggetto dell'intervento?*	No
Indicare quali e motivare con quali strumenti si intenda superare tale aspetto critico	
Il sito / immobile sono integralmente accessibili per i sopralluoghi in fase di gara e/o per le fasi di esecuzione?*	Si
Descrivere le motivazioni e la tempistica previste per la risoluzione della problematica: (es. sequestro autorità giudiziaria, curatori fallimentari, occupazione abusiva, ordinanze di sgombero pericolo di crollo, ecc...)	
Si rilevano potenziali/attuali interferenze con altri interventi e/o soggetti istituzionali per la successiva fase di cantiere?*	No
Descrivere se e quali interferenze si rilevano e in che modo tale aspetto non incida sull'attuazione dell'intervento	
L'intervento prevede di eseguire i lavori in fabbricati che durante gli stessi rimangono anche parzialmente in funzione?*	No
Descrivere le eventuali misure adottate per la gestione delle interferenze (sedi provvisorie, trasferimenti, ecc.) in che modo tale aspetto non incida sull'attuazione dell'intervento	
Si dispone di una perizia giurata di parte redatta da un valutatore qualificato secondo le disposizioni europee e nazionali vigenti che attesti il valore di mercato?*	No



# PNRR – MISSIONE 6 SALUTE

M6.C1 – 1.2.2 Implementazione di un nuovo modello organizzativo: Centrali Operative Territoriali

## Sez. II - DESCRIZIONE E CARATTERISTICHE DELL'INTERVENTO - PROCEDURE IN MATERIA AMBIENTALE, ARCHEOLOGICA, ETC

L'intervento richiede l'attivazione della procedura di VIA (Valutazione di Impatto Ambientale) o di PUA (Provvedimento Unico Ambientale)?*	No
Fornire maggiori informazioni sullo stato della procedura [riportare nel cronoprogramma le tempistiche]*	
L'intervento richiede l'attivazione della procedura di VINCA (Valutazione di Incidenza Ecologica) in relazione ai Siti Natura 2000?*	No
Fornire maggiori informazioni sullo stato della procedura [riportare nel cronoprogramma le relative tempistiche]*	
L'intervento richiede la verifica preventiva dell'interesse archeologico ai sensi dell'art.25 del D.Lgs. 50/2016?*	No
Fornire maggiori informazioni sullo stato della procedura [riportare nel cronoprogramma le relative tempistiche]*	

## Sez. II - DESCRIZIONE E CARATTERISTICHE DELL'INTERVENTO - ELEMENTI PROGETTUALI E STATO DI ATTUAZIONE ATTUALE/PREVISTO

Nessun livello di progettazione	si
Documento di indirizzo alla progettazione (In caso di disponibilità, allegare alla presente scheda il documento relativo)	
Approvato / validato*	
Estremi atto di approvazione*	
Documento di Fattibilità Alternative Progettuali (In caso di disponibilità, allegare alla presente scheda il documento relativo)	
Approvato/ validato*	
Estremi atto di approvazione*	
Progetto di fattibilità tecnico economica (o P. Preliminare) inclusa esecuzione prime indagini, rilievi, caratterizzazioni (In caso di disponibilità, allegare alla presente scheda il documento relativo)	
Approvato/ validato*	
Estremi atto di approvazione*	
Progetto definitivo (In caso di disponibilità, allegare alla presente scheda il documento relativo)	
Approvato/ validato*	
Estremi atto di approvazione*	
Progetto esecutivo (In caso di disponibilità, allegare alla presente scheda il documento relativo)	
Approvato/ validato*	
Estremi atto di approvazione*	
Documento allegato*	
Si rende necessario eseguire o aggiornare le indagini?*	No
Indicare quali indagini (a titolo non esaustivo: rilievo topografico, rilievo sottoservizi e/o recupero elaborati forniti da enti gestori, indagini geologiche, indagini per la caratterizzazione strutturale dei materiali, indagini per il rilievo della presenza di amianto, indagini ambientali terre e rocce da scavo, indagini archeologiche, indagini valutazione rischio bellico) e stima dell'importo [riportare nel cronoprogramma le relative tempistiche]*	
L'esito delle indagini da eseguire può compromettere il cronoprogramma di progetto?*	No
Riportare quali azioni si metteranno in atto per rispettare i Target di progetto [riportare nel cronoprogramma le relative tempistiche]*	
Sono stati acquisiti eventuali e ulteriori pareri e le autorizzazioni necessari?*	No
Indicare quali pareri*	
Specificare quali autorizzazioni l'intervento richieda [riportare nel cronoprogramma le relative tempistiche]*	Cila
Si richiederà la Conferenza dei Servizi decisoria? ( in caso affermativo riportare nel cronoprogramma le relative tempistiche)*	No
L'area interessata dall'intervento è sottoposta a vincoli? (es. paesaggistici, urbanistici, ambientali)?*	No
Indicare il tipo di vincolo*	
In caso di presenza di vincoli, qualificare quali siano ostativi per la realizzazione delle opere e come si preveda di superarli*	



# PNRR – MISSIONE 6 SALUTE

M6.C1 – 1.2.2 Implementazione di un nuovo modello organizzativo: Centrali Operative Territoriali

## Gantt Interattivo

Cronoprogramma

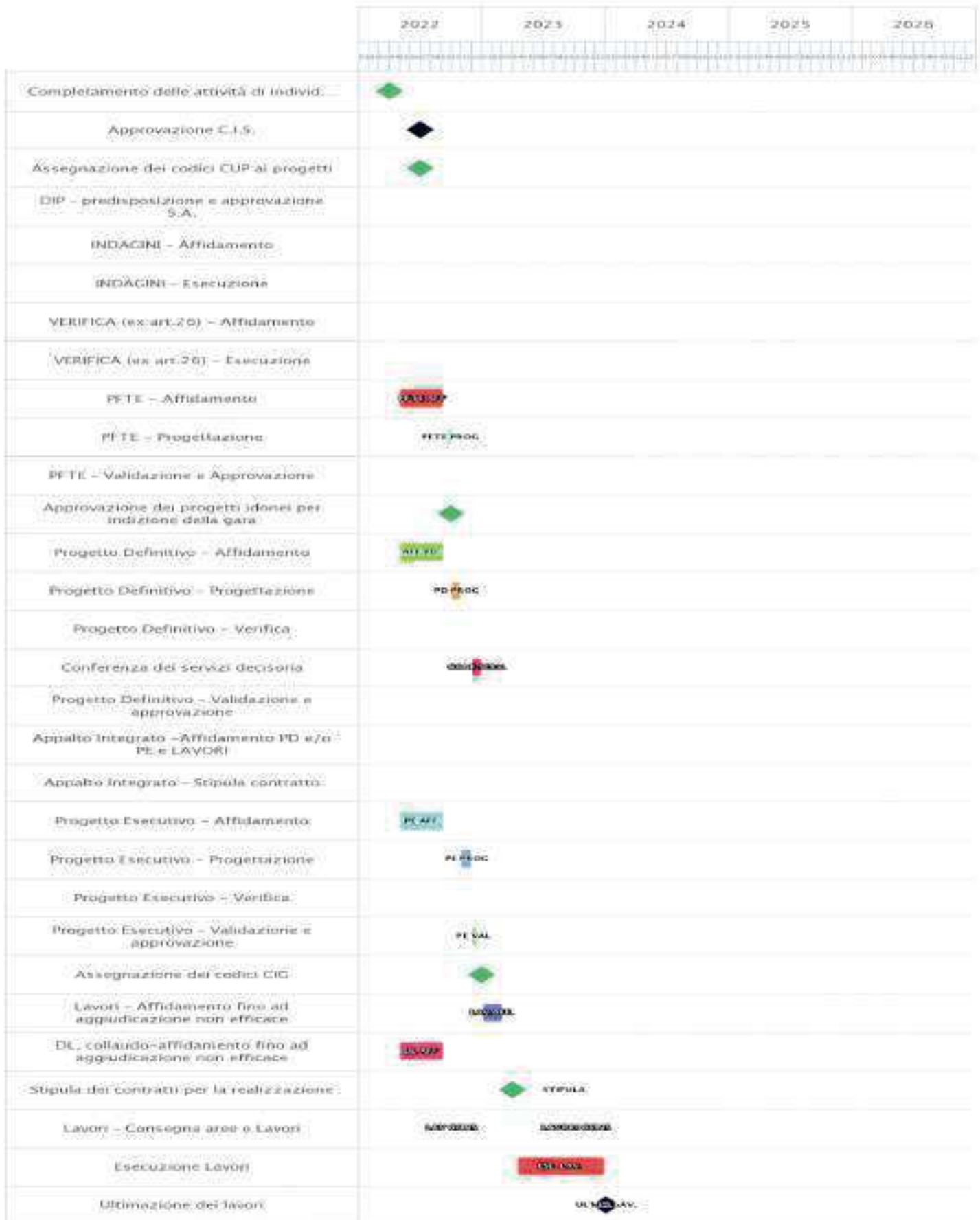



# PNRR – MISSIONE 6 SALUTE

M6.C1 – 1.2.2 Implementazione di un nuovo modello organizzativo: Centrali Operative Territoriali

## Sez. II - DESCRIZIONE E CARATTERISTICHE DELL'INTERVENTO - QUADRO ECONOMICO DEI LAVORI

A) LAVORI	59134
A.1) Importo dei lavori	59134
A.2) Oneri sicurezza non soggetti a ribasso	
B) SOMME a DISPOSIZIONE	13941
B.1) Imprevisti	13941
B.2) Acquisto terreni - importo rendicontabile in tutto o in parte dove necessario per l'attuazione dell'investimento nella misura massima del 10%	
B.3) Attrezzature, arredi, forniture	
B.4) Indagini	
B.5) Progettazione, D.L., collaudo, verifiche	
B.5.a) Progettazione	
B.5.b) Supporto al Rup	
B.5.c) Verifica del progetto (art. 26, d.lgs. 50/2016)	
B.5.d) Collaudo (tecnico-amministrativo, statico, tecnico funzionale degli impianti)	
B.5.e) Coordinatore della sicurezza in fase di esecuzione e Direzione Lavori	
B.5.f) Contributo previdenziale (4%) su spese tecniche	
B.6) Accantonamenti	
B.6.a) Art. 113, d.lgs. 50/2016 (incentivo funzioni tecniche interne esclusa la quota del 20% per beni strumentali)	
B.6.b) Polizze rischi professionali personale interno per progettazione (art. 24, c. 4, d.lgs. 50/2016)	
B.6.c) Spese per commissioni giudicatrici (IVA in clusa)	
B.6.d) Spese per pubblicità e notifiche (ANAC)	
B.7) Allacci	
B.8) IVA	
B.8.a) IVA su lavori e imprevisti	
B.8.b) IVA su attrezzature, arredi, forniture	
B.8.c) IVA su indagini	
B.8.d) IVA su spese tecniche	
<b>TOTALE GENERALE PROGETTO A+B (Inclusa IVA)</b>	<b>73075</b>

## Sez. III - DATI ECONOMICI, FINANZIARI - FONTI DI FINANZIAMENTO DEL PROGETTO

Il Soggetto richiedente con la presentazione della presente Scheda attesta la congruità degli importi allegando, almeno uno dei seguenti documenti:	Accetto
Un computo metrico estimativo, utilizzando voci e importi del prezzario regionale	no
Stime per analogia con precedenti lavorazioni similari	si
Preventivi di imprese fornitrici/esecutrici	no
Stima parametrica di spesa per voci omogenee	no
Allegare almeno un documento*	
Si riportano di seguito, a titolo esemplificativo, i valori parametrici di costo medi per NUOVA COSTRUZIONE/AMPLIAMENTO – omnicomprensivi di spese tecniche, spese generali, IVA, ad esclusione di attrezzature ed arredi i cui costi sono stimati in un importo pari al 15% del costo parametrico. Tali valori sono stati impiegati per la prevalutazione economica dei diversi interventi in sede di stesura del Piano Nazionale di Ripresa e Resilienza. (Deliberazione 9 marzo 2018, n. 4/2018/G della Corte dei Conti – Sezione Centrale di Controllo sulla Gestione delle Amministrazioni dello Stato su "L'attuazione del Programma Straordinario per la ristrutturazione edilizia e l'ammodernamento tecnologico del patrimonio sanitario"; Intesa 23 marzo 2005 della Conferenza Permanente per i rapporti tra lo Stato le Regioni e le Province Autonome di Trento e Bolzano - Rep. Atti n. 2271). La stima comprende i costi per la realizzazione del fabbricato, ma non include i costi per l'ammodernamento tecnologico (arredi e tecnologie), che sono stati stimati in un importo pari al 15% del costo di realizzazione dell'intervento.	1600 €/m2
Si riporta di seguito, a titolo esemplificativo, il valore parametrico di costo medio per RICOSTRUZIONE – omnicomprensivi di spese tecniche, spese generali, IVA, ad esclusione di attrezzature ed arredi i cui costi sono stimati in un importo pari al 15% del costo parametrico. Tali valori sono stati impiegati per la prevalutazione economica dei diversi interventi in sede di stesura del Piano Nazionale di Ripresa e Resilienza. (Deliberazione 9 marzo 2018, n. 4/2018/G della Corte dei Conti – Sezione Centrale di Controllo sulla Gestione delle Amministrazioni dello Stato su "L'attuazione del Programma Straordinario per la ristrutturazione edilizia e l'ammodernamento tecnologico del patrimonio sanitario"; Intesa 23 marzo 2005 della Conferenza Permanente per i rapporti tra lo Stato le Regioni e le Province Autonome di Trento e Bolzano - Rep. Atti n. 2271). La stima comprende i costi per la realizzazione del fabbricato, ma non include i costi per l'ammodernamento tecnologico (arredi e tecnologie), che sono stati stimati in un importo pari al 15% del costo di realizzazione dell'intervento.	1700 €/m2





# PNRR – MISSIONE 6 SALUTE

M6.C1 – 1.2.2 Implementazione di un nuovo modello organizzativo: Centrali Operative Territoriali

Si riporta di seguito, a titolo esemplificativo, il valore parametrico di costo medio per ABBATTIMENTO/DEMOLIZIONE omnicomprensivo impiegato per la prevalutazione economica dei diversi interventi in sede di stesura del Piano Nazionale di Ripresa e Resilienza	25 €/mc
Si riportano di seguito, a titolo esemplificativo, i valori parametrici di costo medi per RISTRUTTURAZIONE PESANTE – omnicomprensivi di spese tecniche, spese generali, IVA, ad esclusione di attrezzature ed arredi i cui costi sono stimati in un importo pari al 15% del costo parametrico. Tali valori sono stati impiegati per la prevalutazione economica dei diversi interventi in sede di stesura del Piano Nazionale di Ripresa e Resilienza. (Deliberazione 9 marzo 2018, n. 4/2018/G della Corte dei Conti – Sezione Centrale di Controllo sulla Gestione delle Amministrazioni dello Stato su "L'attuazione del Programma Straordinario per la ristrutturazione edilizia e l'ammodernamento tecnologico del patrimonio sanitario"; Intesa 23 marzo 2005 della Conferenza Permanente per i rapporti tra lo Stato le Regioni e le Province Autonome di Trento e Bolzano - Rep. Atti n. 2271). La stima comprende i costi per la realizzazione del fabbricato, ma non include i costi per l'ammodernamento tecnologico (arredi e tecnologie), che sono stati stimati in un importo pari al 15% del costo di realizzazione dell'intervento.	1300 €/m2
Si riportano di seguito, a titolo esemplificativo, i valori parametrici di costo medi per RISTRUTTURAZIONE MEDIA – omnicomprensivi di spese tecniche, spese generali, IVA, ad esclusione di attrezzature ed arredi i cui costi sono stimati in un importo pari al 15% del costo parametrico. Tali valori sono stati impiegati per la prevalutazione economica dei diversi interventi in sede di stesura del Piano Nazionale di Ripresa e Resilienza. (Deliberazione 9 marzo 2018, n. 4/2018/G della Corte dei Conti – Sezione Centrale di Controllo sulla Gestione delle Amministrazioni dello Stato su "L'attuazione del Programma Straordinario per la ristrutturazione edilizia e l'ammodernamento tecnologico del patrimonio sanitario"; Intesa 23 marzo 2005 della Conferenza Permanente per i rapporti tra lo Stato le Regioni e le Province Autonome di Trento e Bolzano - Rep. Atti n. 2271). La stima comprende i costi per la realizzazione del fabbricato, ma non include i costi per l'ammodernamento tecnologico (arredi e tecnologie), che sono stati stimati in un importo pari al 15% del costo di realizzazione dell'intervento.	1000 €/m2
Si riportano di seguito, a titolo esemplificativo, i valori parametrici di costo medi per RISTRUTTURAZIONE LEGGERA – omnicomprensivi di spese tecniche, spese generali, IVA, ad esclusione di attrezzature ed arredi i cui costi sono stimati in un importo pari al 15% del costo parametrico. Tali valori sono stati impiegati per la prevalutazione economica dei diversi interventi in sede di stesura del Piano Nazionale di Ripresa e Resilienza. (Deliberazione 9 marzo 2018, n. 4/2018/G della Corte dei Conti – Sezione Centrale di Controllo sulla Gestione delle Amministrazioni dello Stato su "L'attuazione del Programma Straordinario per la ristrutturazione edilizia e l'ammodernamento tecnologico del patrimonio sanitario"; Intesa 23 marzo 2005 della Conferenza Permanente per i rapporti tra lo Stato le Regioni e le Province Autonome di Trento e Bolzano - Rep. Atti n. 2271). La stima comprende i costi per la realizzazione del fabbricato, ma non include i costi per l'ammodernamento tecnologico (arredi e tecnologie), che sono stati stimati in un importo pari al 15% del costo di realizzazione dell'intervento.	600 €/m2
IMPORTO COMPLESSIVO INVESTIMENTO - (Nota: l'importo sarà automaticamente visualizzato in base a quanto imputato nel QUADRO ECONOMICO DEI LAVORI)	73075
FINANZIAMENTO PNRR	73075
Ulteriori fonti di finanziamento?	No
Il Soggetto richiedente dichiara sotto la propria responsabilità che, ai sensi dell'art. 9 del Regolamento (EU) 241/2021, in conformità con quanto indicato dalla circolare del MEF n.33 del 31.12.2021, recante chiarimenti in merito a "Ad dizionalità, finanziamento complementare e obbligo di assenza del c.d. doppio finanziamento", il sostegno fornito nell'ambito del dispositivo per la ripresa e la resilienza (RRF) in aggiunta al sostegno fornito nell'ambito di altri programmi e strumenti dell'Unione non copre lo stesso costo.	
Indicare le fonti e i rispettivi importi delle eventuali fonti di finanziamento ulteriori rispetto al budget assegnato a valere sul PNRR/FC (indicare la fonte e l'importo in euro separati da #):	



# PNRR – MISSIONE 6 SALUTE

M6.C1 – 1.2.2 Implementazione di un nuovo modello organizzativo: Centrali Operative Territoriali

## Sez. III - DATI ECONOMICI, FINANZIARI - CRONOPROGRAMMA FINANZIARIO

L'intervento è in corso?	No
Spesa prevista nell'anno 2020	
Spesa prevista nell'anno 2021	
Spesa prevista nell'anno 2022	36537.5
Spesa prevista nell'anno 2023	36537.5
Spesa prevista nell'anno 2024	0
Spesa prevista nell'anno 2025	0
Spesa prevista nell'anno 2026	0

## Sez. IV - DATI E CARATTERISTICHE DELL'IMMOBILE - DATI DIMENSIONALI E PATRIMONIALI

Superficie lorda a disposizione (mq) (riferita all'area di intervento e comprensiva di opere edili interne: tramezzi, scale, ascensori, cavedi, pareti perimetrali esterne, locali ad uso tecnico e centrali impiantistiche)	105
Anno ultima ristrutturazione leggera	
Anno ultima ristrutturazione pesante	
Numero di piani a disposizione	1
Accesso all'area di intervento	Autonomo
Note	
Utilizzo Immobile	Parziale
Indicazione dei piani a disposizione (riferiti all'area d'intervento, specificare fuori terra ed entro terra, compresi di eventuali piani tecnici)	piano terra, PIANO PRIMO PIANO SECONDO
Valore patrimoniale (in €)	1589000



# PNRR – MISSIONE 6 SALUTE

M6.C1 – 1.2.2 Implementazione di un nuovo modello organizzativo: Centrali Operative Territoriali

## NUMERO SCHEDE

## NUMERO IMMOBILI

La presente scheda è predisposta su indicazioni della Direzione Generale Unità di missione per l'attuazione degli interventi del PNRR del Ministero della Salute

### NUMERO IMMOBILI

Quanti immobili sono stati proposti?	4
Quanti immobili si intende modificare	2
Quanti di nuova costruzione SOTTO IL PROFILO ENERGETICO	

### Sez. I - IDENTIFICAZIONE DELLA REGIONE E DELL'ENTE

Regione	UMBRIA
Soggetto richiedente (l'Ente del sistema sanitario regionale)	Azienda Usl Umbria 2
Indirizzo (Civico, CAP, Località)	Via D. Bramante, 37 – 05100 - Terni
Telefono	07442041
Fax	
e-mail	
Responsabile dell'intervento (il Responsabile Unico del Procedimento)	Arch. Maria Luisa Morina
Luogo	Terni
data di compilazione	04/04/2023



# PNRR – MISSIONE 6 SALUTE

M6.C1 – 1.2.2 Implementazione di un nuovo modello organizzativo: Centrali Operative Territoriali

## SCHEMA IMMOBILE 1

### M6.C1 - 1.2.2 Implementazione di un nuovo modello organizzativo: Centrali Operative Territoriali

#### Sez. I - IDENTIFICAZIONE DELL'INTERVENTO

Titolo intervento	Terni Centrale Operativa Territoriale Spoke Modulo 2
CUP / codice progetto	F42C22000080006
Data apertura CUP	03/03/2022
Importo complessivo intervento - (Nota: l'importo sarà automaticamente visualizzato in base a quanto imputato nel QUADRO ECONOMICO DEI LAVORI)	273.075,00
Immobile oggetto di intervento (indicare ASL e indirizzo del presidio)	Azienda Usl Umbria 2 – Palazzina 1 Viale Trieste
Descrizione sintetica del Progetto	Terni Centrale Operativa Territoriale Spoke Modulo 2 Palazzina 1 Viale Trieste
Modalità attuative	APPALTO SERVIZI DI PROGETTAZIONE CONTRATTO ATTUATIVO TRAMITE ACCORDO QUADRO PER LAVORI E SERVIZI TECNICI
Dichiaro che l'immobile oggetto dell'intervento è di proprietà dell'amministrazione o di altro ente pubblico	Proprietà Ente sanitario
Altro/Eventuali note	

#### Sez. IV - DATI E CARATTERISTICHE DELL'IMMOBILE - DATI GENERALI

Proprietà dell'edificio	Proprietà Ente sanitario
Denominazione	Centrale Operativa Territoriale Spoke Modulo 2
Via	TRIESTE
Civico	46
Cap	05100
Provincia	TERNI
Comune	TERNI
Destinazione urbanistica	ZONA URBANA CONSOLIDATA
Nota destinazione urbanistica	
Destinazione d'uso della struttura	SERVIZI OSPEDALIERI
Nota destinazione d'uso della struttura	
Titolo di disponibilità giuridica immobile: (qualora non disponibile, indicare il timing necessario a perfezionarlo)	PROPRIETA'
Zona Climatica	D
Zona sismica	2
Edificio a disposizione	INTERO AUTONOMO
Nota edificio a disposizione	
Anno di costruzione	1960
Superficie lorda totale dell'intero immobile: (comprensiva di opere edili interne: tramezzi, scale, ascensori, cavei, pareti perimetrali esterne, locali ad uso tecnico e centrali impiantistiche)	1600
N° di piani totali dell'immobile: (numero di piani fuori terra, compresi eventuali piani tecnici)	3
Accessibilità alla rete del trasporto pubblico	SI
Disponibilità di parcheggi	SI
Tipologia prevalente dell'immobile (indicare la tipologia che maggiormente caratterizza l'immobile nel suo complesso. È possibile selezionare più opzioni)	MONOBLOCCO
Nota proprietà dell'edificio	
Attuale stato dell'edificio	EDIFICIO ATTUALMENTE NON IN USO
Presenza di Vincoli Beni Culturali	NO
Indicare se esiste una dichiarazione di interesse culturale da parte della competente Soprintendenza	





# PNRR – MISSIONE 6 SALUTE

M6.C1 – 1.2.2 Implementazione di un nuovo modello organizzativo: Centrali Operative Territoriali

## Sez. II - DESCRIZIONE E CARATTERISTICHE DELL'INTERVENTO - TIPOLOGIA DI INTERVENTO

Nuova costruzione/ampliamento	NO
Sup. int. (mq)	
Abbattimento e ricostruzione	NO
Sup. int. (mq)	
Ristrutturazione	SI
Ristrutturazione pesante	
Ristrutturazione media	SI
Ristrutturazione leggera	
Sup. int. (mq)	100

## Sez. II - DESCRIZIONE E CARATTERISTICHE DELL'INTERVENTO - DICHIARAZIONE DI COERENZA DELL'INTERVENTO CON GLI OBIETTIVI GENERALI DEL PNRR

Il Soggetto richiedente dichiara sotto la propria responsabilità: di garantire che, ai sensi dell'art. 9 del Regolamento (EU) 241/2021, in conformità con quanto indicato dalla circolare del MEF n.33 del 31.12.2021, recante chiarimenti in merito a "Addizionalità, finanziamento complementare e obbligo di assenza del c.d. doppio finanziamento", in caso di progetti di investimento sostenuti da altri programmi e strumenti dell'Unione, il sostegno fornito nell'ambito del dispositivo per la ripresa e la resilienza (RRF) non copre lo stesso costo; che la realizzazione delle attività progettuali prevede di non arrecare un danno significativo agli obiettivi ambientali, ai sensi dell'articolo 17 del Regolamento (UE) 2020/852; che la realizzazione delle attività progettuali è coerente con i principi e gli obblighi specifici del PNRR relativamente al principio del "Do No Significant Harm" (DNSH) e, ove applicabili, ai principi del Tagging clima e digitale, della parità di genere (Gender Equality), della protezione e valorizzazione dei giovani e del superamento dei divari territoriali; che l'attuazione del progetto prevede il rispetto delle norme comunitarie e nazionali applicabili, ivi incluse quelle in materia di trasparenza, uguaglianza di genere e pari opportunità e tutela dei diversamente abili; che l'attuazione del progetto prevede il rispetto della normativa europea e nazionale applicabile, con particolare riferimento ai principi di parità di trattamento, non discriminazione, trasparenza, proporzionalità e pubblicità; che adotterà misure adeguate volte a rispettare il principio di sana gestione finanziaria secondo quanto disciplinato nel Regolamento finanziario (UE, Euratom) 2018/1046 e nell'art. 22 del Regolamento (UE) 2021/241, in particolare in materia di prevenzione dei conflitti di interessi, delle frodi, della corruzione e di recupero e restituzione dei fondi che sono stati indebitamente assegnati; di disporre delle competenze, risorse e qualifiche professionali, sia tecniche che amministrative, necessarie per portare a termine il progetto e assicurare il raggiungimento di eventuali milestone e target associati; di aver considerato e valutato tutte le condizioni che possono incidere sull'ottenimento e utilizzo del finanziamento a valere sulle risorse dell'Investimento M6.C1 – 1.2.2

**IMPLEMENTAZIONE DI UN NUOVO MODELLO ORGANIZZATIVO: CENTRALI OPERATIVE TERRITORIALI** e di averne tenuto conto ai fini dell'elaborazione della proposta progettuale; di essere a conoscenza che l'Amministrazione centrale responsabile di intervento si riserva il diritto di procedere d'ufficio a verifiche, anche a campione, in ordine alla veridicità delle dichiarazioni rilasciate in sede di domanda di finanziamento e/o, comunque, nel corso della procedura, ai sensi e per gli effetti della normativa vigente.



# PNRR – MISSIONE 6 SALUTE

M6.C1 – 1.2.2 Implementazione di un nuovo modello organizzativo: Centrali Operative Territoriali

## Sez. II - DESCRIZIONE E CARATTERISTICHE DELL'INTERVENTO - DICHIARAZIONE DI COERENZA DELL'INTERVENTO CON GLI OBIETTIVI SPECIFICI DELLA MISSIONE DELL'INTERVENTO

Il Soggetto richiedente dichiara sotto la propria responsabilità: Che l'intervento prevede la realizzazione di una Centrali Operative Territoriali (COT), con la funzione di coordinare i servizi domiciliari con gli altri servizi sanitari, assicurando l'interfaccia con gli ospedali e la rete di emergenza-urgenza, in coerenza con quanto definito dal Piano Nazionale di Ripresa e Resilienza per la componente M6.C1 – 1.2 Casa come primo luogo di cura e telemedicina.	
Che l'intervento rientra nell'intervention field 013 "Applicazioni e servizi e informatici di assistenza sanitaria online (compresi l'e-Care, l'Internet delle cose per l'attività fisica e la domotica per categorie deboli)" (Allegato VII del Regolamento (UE) 241/2021 del Parlamento Europeo e del Consiglio del 12.02.2021"	

## Sez. II - DESCRIZIONE E CARATTERISTICHE DELL'INTERVENTO - INQUADRAMENTO PROGRAMMATICO

L'intervento è coerente con i Documenti di Programmazione e/o gli strumenti di pianificazione territoriale e settoriale (ad es. urbanistica, paesaggistica, infrastrutture)?	SI
Specificare in quali documenti è stato inserito	PIANO TRIENNALE DEL PATRIMONIO E PIANO TRIENNALE DEI LAVORI PUBBLICI
Chiarire come e in quali tempi si intenda implementare l'inserimento nei documenti di programmazione [Riportare nel cronoprogramma l'attività relativa e indicare la data limite entro la quale deve essere completata]	
È necessario modificare e/o integrare i Documenti di Programmazione e/o strumenti di pianificazione territoriale?	NO
Indicare quali ed in quali tempi si intenda eseguire l'integrazione [Riportare nel cronoprogramma l'attività relativa e indicare la data limite entro la quale deve essere completata]	

## Sez. II - DESCRIZIONE E CARATTERISTICHE DELL'INTERVENTO - ASPETTI GIURIDICO/AMMINISTRATIVI RELATIVI ALLA APPALTABILITÀ DELL'INTERVENTO

L'intervento ha ad oggetto beni già nella disponibilità del Soggetto Richiedente?	SI
Indicare come si intenda acquisire la disponibilità del bene [contestualmente indicare la data limite per l'acquisizione del bene nel cronoprogramma]	
L'intervento ha ad oggetto beni nella proprietà del Soggetto Richiedente?	SI
Indicare	
La destinazione d'uso dell'edificio/fabbricato/impianto/... è coerente con l'intervento che si intende realizzare?	SI
Specificare come si intenda rendere coerente la destinazione d'uso ed in quali tempi [indicare nel cronoprogramma]	
È necessario avvalersi dello strumento dell'esproprio sul sito oggetto dell'intervento?	NO
Descrivere nel dettaglio la sussistenza di un nesso diretto tra l'acquisto del terreno e gli obiettivi dell'operazione e le procedure amministrative e la tempistica di esproprio prevista [Riportare nel cronoprogramma l'attività relativa e indicare la data limite entro la quale deve essere completata]	
Esistono ricorsi giudiziari o pendenze sul sito / immobile oggetto dell'intervento?	NO
Indicare quali e motivare con quali strumenti si intenda superare tale aspetto critico	
Il sito / immobile sono integralmente accessibili per i sopralluoghi in fase di gara e/o per le fasi di esecuzione?	SI
Descrivere le motivazioni e la tempistica previste per la risoluzione della problematica: (es. sequestro autorità giudiziaria, curatori fallimentari, occupazione abusiva, ordinanze di sgombero pericolo di crollo, ecc...)	
Si rilevano potenziali/attuali interferenze con altri interventi e/o soggetti istituzionali per la successiva fase di cantiere?	NO
Descrivere se e quali interferenze si rilevano e in che modo tale aspetto non incida sull'attuazione dell'intervento	
L'intervento prevede di eseguire i lavori in fabbricati che durante gli stessi rimangono anche parzialmente in funzione?	NO
Descrivere le eventuali misure adottate per la gestione delle interferenze (sedi provvisorie, trasferimenti, ecc.) in che modo tale aspetto non incida sull'attuazione dell'intervento	
Si dispone di una perizia giurata di parte redatta da un valutatore qualificato secondo le disposizioni europee e nazionali vigenti che attesti il valore di mercato?	NO





# PNRR – MISSIONE 6 SALUTE

M6.C1 – 1.2.2 Implementazione di un nuovo modello organizzativo: Centrali Operative Territoriali

## Sez. II - DESCRIZIONE E CARATTERISTICHE DELL'INTERVENTO - PROCEDURE IN MATERIA AMBIENTALE, ARCHEOLOGICA, ETC

L'Intervento richiede l'attivazione della procedura di VIA (Valutazione di Impatto Ambientale) o di PUA (Provvedimento Unico Ambientale)?	NO
Fornire maggiori informazioni sullo stato della procedura [riportare nel cronoprogramma le tempistiche]	
L'Intervento richiede l'attivazione della procedura di VINCA (Valutazione di Incidenza Ecologica) in relazione ai Siti Natura 2000?	NO
Fornire maggiori informazioni sullo stato della procedura [riportare nel cronoprogramma le relative tempistiche]	
L'Intervento richiede la verifica preventiva dell'interesse archeologico ai sensi dell'art.25 del D.Lgs. 50/2016?	NO
Fornire maggiori informazioni sullo stato della procedura [riportare nel cronoprogramma le relative tempistiche]	

## Sez. II - DESCRIZIONE E CARATTERISTICHE DELL'INTERVENTO - ELEMENTI PROGETTUALI E STATO DI ATTUAZIONE ATTUALE/PREVISTO

Nessun livello di progettazione	
Documento di indirizzo alla progettazione (In caso di disponibilità, allegare alla presente scheda il documento relativo)	SI
Approvato / validato	
Estremi atto di approvazione	
Documento di Fattibilità Alternative Progettuali (In caso di disponibilità, allegare alla presente scheda il documento relativo)	
Approvato/ validato	
Estremi atto di approvazione	
Progetto di fattibilità tecnico economica (o P. Preliminare) inclusa esecuzione prime indagini, rilievi, caratterizzazioni (In caso di disponibilità, allegare alla presente scheda il documento relativo)	
Approvato/ validato	
Estremi atto di approvazione	
Progetto definitivo (In caso di disponibilità, allegare alla presente scheda il documento relativo)	
Approvato/ validato	
Estremi atto di approvazione	
Progetto esecutivo (In caso di disponibilità, allegare alla presente scheda il documento relativo)	
Approvato/ validato	
Estremi atto di approvazione	
Documento allegato	
Si rende necessario eseguire o aggiornare le indagini?	NO
Indicare quali indagini (a titolo non esaustivo: rilievo topografico, rilievo sottoservizi e/o recupero elaborati forniti da enti gestori, indagini geologiche, indagini per la caratterizzazione strutturale dei materiali, indagini per il rilievo della presenza di amianto, indagini ambientali terre e rocce da scavo, indagini archeologiche, indagini valutazione rischio bellico) e stima dell'importo [riportare nel cronoprogramma le relative tempistiche]	
L'esito delle indagini da eseguire può compromettere il cronoprogramma di progetto?	NO
Riportare quali azioni si metteranno in atto per rispettare i Target di progetto [riportare nel cronoprogramma le relative tempistiche]	
Sono stati acquisiti eventuali e ulteriori pareri e le autorizzazioni necessari?	NO
Indicare quali pareri	
Specificare quali autorizzazioni l'intervento richieda [riportare nel cronoprogramma le relative tempistiche]	
Si richiederà la Conferenza dei Servizi decisoria? (in caso affermativo riportare nel cronoprogramma le relative tempistiche)	SI
L'area interessata dall'intervento è sottoposta a vincoli? (es. paesaggistici, urbanistici, ambientali)?	NO
Indicare il tipo di vincolo	
In caso di presenza di vincoli, qualificare quali siano ostativi per la realizzazione delle opere e come si preveda di superarli	



# PNRR – MISSIONE 6 SALUTE

M6.C1 – 1.2.2 Implementazione di un nuovo modello organizzativo: Centrali Operative Territoriali

## Gantt interattivo

Cronoprogramma

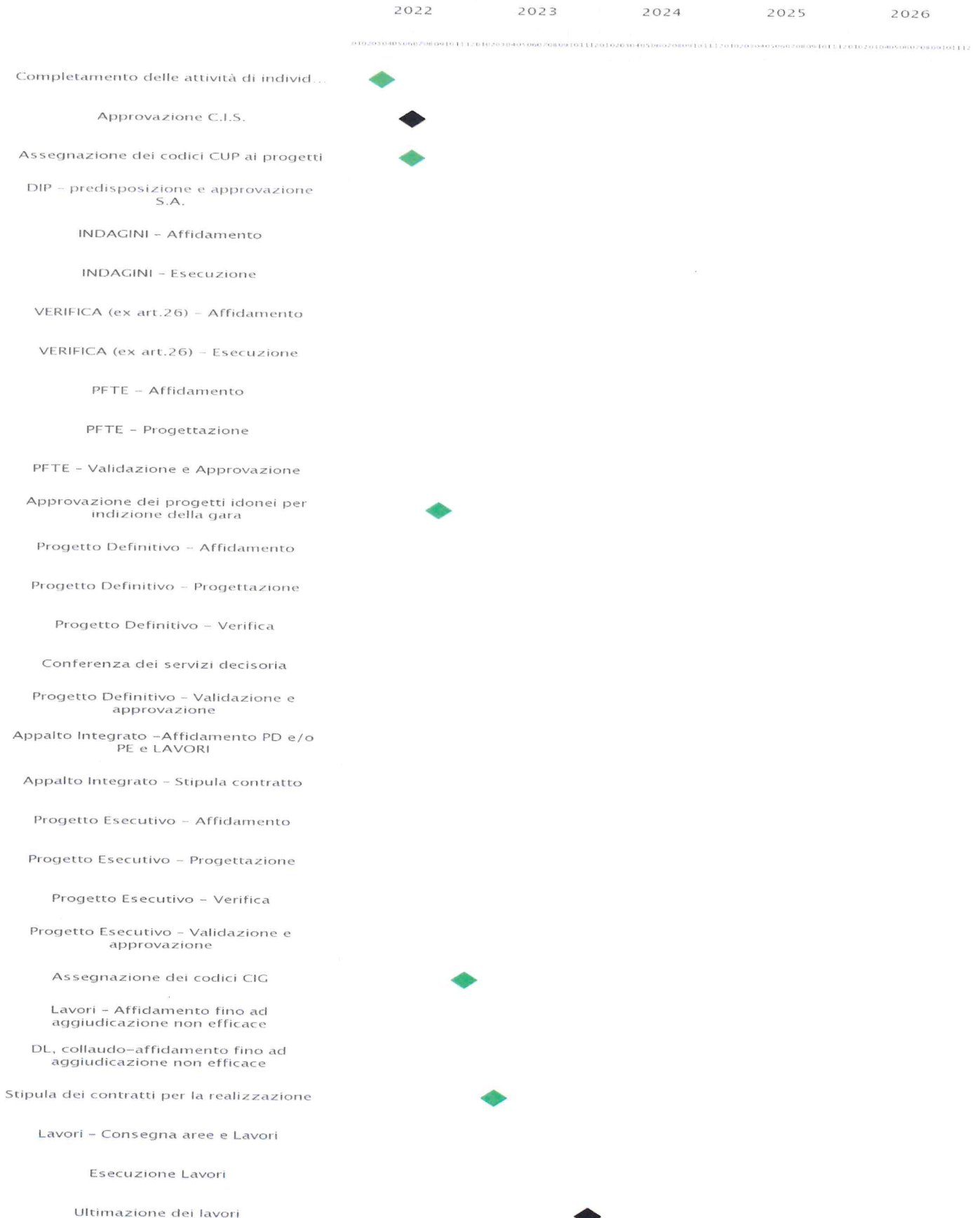





# PNRR – MISSIONE 6 SALUTE

M6.C1 – 1.2.2 Implementazione di un nuovo modello organizzativo: Centrali Operative Territoriali

## Sez. II - DESCRIZIONE E CARATTERISTICHE DELL'INTERVENTO - QUADRO ECONOMICO DEI LAVORI

A) LAVORI	<b>187.503,49</b>
A.1) Importo dei lavori	175.501,75
A.2) Oneri sicurezza non soggetti a ribasso	12.001,74
B) SOMME a DISPOSIZIONE	<b>85.571,52</b>
B.1) Imprevisti	5.312,27
B.2) Acquisto terreni - importo rendicontabile laddove necessario per l'attuazione dell'investimento nella misura massima del 10%	
B.3) Attrezzature, arredi, forniture	
B.4) Indagini	500,00
B.5) Progettazione, D.L., collaudo, verifiche	45.588,20
B.5.a) Progettazione	23.248,75
B.5.b) Supporto al Rup	
B.5.c) Verifica del progetto (art. 26, d.lgs. 50/2016)	
B.5.d) Collaudo (tecnico-amministrativo, statico, tecnico funzionale degli impianti)	
B.5.e) Coordinatore della sicurezza in fase di esecuzione e Direzione Lavori	
B.5.f) Contributo previdenziale (4%) su spese tecniche	1.753,39
B.6) Accantonamenti	4.750,07
B.6.a) Art. 113, d.lgs. 50/2016 (incentivo funzioni tecniche interne esclusa la quota del 20% per beni strumentali)	3.750,07
B.6.b) Polizze rischi professionali personale interno per progettazione (art. 24, c. 4, d.lgs. 50/2016)	
B.6.c) Spese per commissioni giudicatrici (IVA inclusa)	1.000,00
B.6.d) Spese per pubblicità e notifiche (ANAC)	
B.7) Allacci	
B.8) IVA	29.420,98
B.8.a) IVA su lavori e imprevisti	19.281,58
B.8.b) IVA su attrezzature, arredi, forniture	
B.8.c) IVA su indagini	110,00
B.8.d) IVA su spese tecniche	10.029,40
<b>TOTALE GENERALE PROGETTO A+B (Inclusa IVA)</b>	<b>273.075,00</b>

## Sez. III - DATI ECONOMICI, FINANZIARI - FONTI DI FINANZIAMENTO DEL PROGETTO

Il Soggetto richiedente con la presentazione della presente Scheda attesta la congruità degli importi allegando, almeno uno dei seguenti documenti:	
Un computo metrico estimativo, utilizzando voci e importi del prezzario regionale	
Stime per analogia con precedenti lavorazioni similari	SI
Preventivi di imprese fornitrici/eseccutrici	
Stima parametrica di spesa per voci omogenee	
Allegare almeno un documento	
Si riportano di seguito, a titolo esemplificativo, i valori parametrici di costo medi per NUOVA COSTRUZIONE/AMPLIAMENTO – omnicomprensivi di spese tecniche, spese generali, IVA, ad esclusione di attrezzature ed arredi i cui costi sono stimati in un importo pari al 15% del costo parametrico. Tali valori sono stati impiegati per la prevalutazione economica dei diversi interventi in sede di stesura del Piano Nazionale di Ripresa e Resilienza. (Deliberazione 9 marzo 2018, n. 4/2018/G della Corte dei Conti – Sezione Centrale di Controllo sulla Gestione delle Amministrazioni dello Stato su "L'attuazione del Programma Straordinario per la ristrutturazione edilizia e l'ammodernamento tecnologico del patrimonio sanitario"; Intesa 23 marzo 2005 della Conferenza Permanente per i rapporti tra lo Stato le Regioni e le Province Autonome di Trento e Bolzano - Rep. Atti n. 2271). La stima comprende i costi per la realizzazione del fabbricato, ma non include i costi per l'ammodernamento tecnologico (arredi e tecnologie), che sono stati stimati in un importo pari al 15% del costo di realizzazione dell'intervento.	
Si riporta di seguito, a titolo esemplificativo, il valore parametrico di costo medio per RICOSTRUZIONE – omnicomprensivi di spese tecniche, spese generali, IVA, ad esclusione di attrezzature ed arredi i cui costi sono stimati in un importo pari al 15% del costo parametrico. Tali valori sono stati impiegati per la prevalutazione economica dei diversi interventi in sede di stesura del Piano Nazionale di Ripresa e Resilienza. (Deliberazione 9 marzo 2018, n. 4/2018/G della Corte dei Conti – Sezione Centrale di Controllo sulla Gestione delle Amministrazioni dello Stato su "L'attuazione del Programma Straordinario per la ristrutturazione edilizia e l'ammodernamento tecnologico del patrimonio sanitario"; Intesa 23 marzo 2005 della Conferenza Permanente per i rapporti tra lo Stato le Regioni e le Province Autonome di Trento e Bolzano - Rep. Atti n. 2271). La stima comprende i costi per la realizzazione del fabbricato, ma non include i costi per l'ammodernamento tecnologico (arredi e tecnologie), che sono stati stimati in un importo pari al 15% del costo di realizzazione dell'intervento.	





# PNRR – MISSIONE 6 SALUTE

M6.C1 – 1.2.2 Implementazione di un nuovo modello organizzativo: Centrali Operative Territoriali

Si riporta di seguito, a titolo esemplificativo, il valore parametrico di costo medio per ABBATTIMENTO/DEMOLIZIONE onnicomprensivo impiegato per la prevalutazione economica dei diversi interventi in sede di stesura del Piano Nazionale di Ripresa e Resilienza	
Si riportano di seguito, a titolo esemplificativo, i valori parametrici di costo medi per RISTRUTTURAZIONE PESANTE – onnicomprensivi di spese tecniche, spese generali, IVA, ad esclusione di attrezzature ed arredi i cui costi sono stimati in un importo pari al 15% del costo parametrico. Tali valori sono stati impiegati per la prevalutazione economica dei diversi interventi in sede di stesura del Piano Nazionale di Ripresa e Resilienza. (Deliberazione 9 marzo 2018, n. 4/2018/G della Corte dei Conti – Sezione Centrale di Controllo sulla Gestione delle Amministrazioni dello Stato su "L'attuazione del Programma Straordinario per la ristrutturazione edilizia e l'ammodernamento tecnologico del patrimonio sanitario"; Intesa 23 marzo 2005 della Conferenza Permanente per i rapporti tra lo Stato le Regioni e le Province Autonome di Trento e Bolzano - Rep. Atti n. 2271). La stima comprende i costi per la realizzazione del fabbricato, ma non include i costi per l'ammodernamento tecnologico (arredi e tecnologie), che sono stati stimati in un importo pari al 15% del costo di realizzazione dell'intervento.	
Si riportano di seguito, a titolo esemplificativo, i valori parametrici di costo medi per RISTRUTTURAZIONE MEDIA – onnicomprensivi di spese tecniche, spese generali, IVA, ad esclusione di attrezzature ed arredi i cui costi sono stimati in un importo pari al 15% del costo parametrico. Tali valori sono stati impiegati per la prevalutazione economica dei diversi interventi in sede di stesura del Piano Nazionale di Ripresa e Resilienza. (Deliberazione 9 marzo 2018, n. 4/2018/G della Corte dei Conti – Sezione Centrale di Controllo sulla Gestione delle Amministrazioni dello Stato su "L'attuazione del Programma Straordinario per la ristrutturazione edilizia e l'ammodernamento tecnologico del patrimonio sanitario"; Intesa 23 marzo 2005 della Conferenza Permanente per i rapporti tra lo Stato le Regioni e le Province Autonome di Trento e Bolzano - Rep. Atti n. 2271). La stima comprende i costi per la realizzazione del fabbricato, ma non include i costi per l'ammodernamento tecnologico (arredi e tecnologie), che sono stati stimati in un importo pari al 15% del costo di realizzazione dell'intervento.	
Si riportano di seguito, a titolo esemplificativo, i valori parametrici di costo medi per RISTRUTTURAZIONE LEGGERA – onnicomprensivi di spese tecniche, spese generali, IVA, ad esclusione di attrezzature ed arredi i cui costi sono stimati in un importo pari al 15% del costo parametrico. Tali valori sono stati impiegati per la prevalutazione economica dei diversi interventi in sede di stesura del Piano Nazionale di Ripresa e Resilienza. (Deliberazione 9 marzo 2018, n. 4/2018/G della Corte dei Conti – Sezione Centrale di Controllo sulla Gestione delle Amministrazioni dello Stato su "L'attuazione del Programma Straordinario per la ristrutturazione edilizia e l'ammodernamento tecnologico del patrimonio sanitario"; Intesa 23 marzo 2005 della Conferenza Permanente per i rapporti tra lo Stato le Regioni e le Province Autonome di Trento e Bolzano - Rep. Atti n. 2271). La stima comprende i costi per la realizzazione del fabbricato, ma non include i costi per l'ammodernamento tecnologico (arredi e tecnologie), che sono stati stimati in un importo pari al 15% del costo di realizzazione dell'intervento.	
IMPORTO COMPLESSIVO INVESTIMENTO - (Nota: l'importo sarà automaticamente visualizzato in base a quanto imputato nel QUADRO ECONOMICO DEI LAVORI)	
FINANZIAMENTO PNRR	
Ulteriori fonti di finanziamento?	
Il Soggetto richiedente dichiara sotto la propria responsabilità che, ai sensi dell'art. 9 del Regolamento (EU) 241/2021, in conformità con quanto indicato dalla circolare del MEF n.33 del 31.12.2021, recante chiarimenti in merito a "Addizionalità, finanziamento complementare e obbligo di assenza del c.d. doppio finanziamento", il sostegno fornito nell'ambito del dispositivo per la ripresa e la resilienza (RRF) in aggiunta al sostegno fornito nell'ambito di altri programmi e strumenti dell'Unione non copre lo stesso costo.	
Indicare le fonti e i rispettivi importi delle eventuali fonti di finanziamento ulteriori rispetto al budget assegnato a valere sul PNRR/FC (indicare la fonte e l'importo in euro separati da #):	

## Sez. III - DATI ECONOMICI, FINANZIARI - CRONOPROGRAMMA FINANZIARIO

L'intervento è in corso?	
Spesa prevista nell'anno 2020	
Spesa prevista nell'anno 2021	
Spesa prevista nell'anno 2022	30.000,00
Spesa prevista nell'anno 2023	243.075,00
Spesa prevista nell'anno 2024	
Spesa prevista nell'anno 2025	
Spesa prevista nell'anno 2026	

## Sez. IV - DATI E CARATTERISTICHE DELL'IMMOBILE - DATI DIMENSIONALI E PATRIMONIALI

Superficie lorda a disposizione (mq) (riferita all'area di intervento e comprensiva di opere edili interne: tramezzi, scale, ascensori, cavedi, pareti perimetrali esterne, locali ad uso tecnico e centrali impiantistiche)	120
Anno ultima ristrutturazione leggera	
Anno ultima ristrutturazione pesante	
Numero di piani a disposizione	1
Accesso all'area di intervento	autonomo
Note	



# PNRR – MISSIONE 6 SALUTE

M6.C1 – 1.2.2 Implementazione di un nuovo modello organizzativo: Centrali Operative Territoriali

Utilizzo Immobile	PARZIALE
Indicazione dei piani a disposizione (riferiti all'area d'intervento, specificare fuori terra ed entro terra, compresi di eventuali piani tecnici)	3
Valore patrimoniale (in €)	3459457





# PNRR – MISSIONE 6 SALUTE

M6.C1 – 1.2.2 Implementazione di un nuovo modello organizzativo: Centrali Operative Territoriali

## SCHEDA IMMOBILE 2

### M6.C1 - 1.2.2 Implementazione di un nuovo modello organizzativo: Centrali Operative Territoriali

#### Sez. I - IDENTIFICAZIONE DELL'INTERVENTO

Titolo intervento	Terni Centrale Operativa Territoriale Spoke Modulo 1
CUP / codice progetto	F42C22000070006
Data apertura CUP	03/03/2022
Importo complessivo intervento - (Nota: l'importo sarà automaticamente visualizzato in base a quanto imputato nel QUADRO ECONOMICO DEI LAVORI)	273.075,00
Immobile oggetto di intervento (indicare ASL e indirizzo del presidio)	Azienda Usl Umbria 2 – Palazzina 1 Viale Trieste
Descrizione sintetica del Progetto	Terni Centrale Operativa Territoriale Spoke Modulo 1 Palazzina 1 Viale Trieste
Modalità attuative	APPALTO SERVIZI DI PROGETTAZIONE CONTRATTO ATTUATIVO TRAMITE ACCORDO QUADRO PER LAVORI E SERVIZI TECNICI
Dichiaro che l'immobile oggetto dell'intervento è di proprietà dell'amministrazione o di altro ente pubblico	Proprietà Ente sanitario
Altro/Eventuali note	

#### Sez. IV - DATI E CARATTERISTICHE DELL'IMMOBILE - DATI GENERALI

Proprietà dell'edificio	Proprietà Ente sanitario
Denominazione	Centrale Operativa Territoriale Spoke Modulo 1
Via	TRIESTE
Civico	46
Cap	05100
Provincia	TERNI
Comune	TERNI
Destinazione urbanistica	ZONA URBANA CONSOLIDATA
Nota destinazione urbanistica	
Destinazione d'uso della struttura	SERVIZI OSPEDALIERI
Nota destinazione d'uso della struttura	
Titolo di disponibilità giuridica immobile: (qualora non disponibile, indicare il timing necessario a perfezionarlo)	PROPRIETA'
Zona Climatica	D
Zona sismica	2
Edificio a disposizione	INTERO AUTONOMO
Nota edificio a disposizione	
Anno di costruzione	1960
Superficie lorda totale dell'intero immobile: (comprensiva di opere edili interne: tramezzi, scale, ascensori, cavedi, pareti perimetrali esterne, locali ad uso tecnico e centrali impiantistiche)	1600
N° di piani totali dell'immobile: (numero di piani fuori terra, compresi eventuali piani tecnici)	3
Accessibilità alla rete del trasporto pubblico	SI
Disponibilità di parcheggi	SI
Tipologia prevalente dell'immobile (indicare la tipologia che maggiormente caratterizza l'immobile nel suo complesso. È possibile selezionare più opzioni)	MONOBLOCCO
Nota proprietà dell'edificio	
Attuale stato dell'edificio	EDIFICIO ATTUALMENTE NON IN USO
Presenza di Vincoli Beni Culturali	NO
Indicare se esiste una dichiarazione di interesse culturale da parte della competente Soprintendenza	





# PNRR – MISSIONE 6 SALUTE

M6.C1 – 1.2.2 Implementazione di un nuovo modello organizzativo: Centrali Operative Territoriali

## Sez. II - DESCRIZIONE E CARATTERISTICHE DELL'INTERVENTO - TIPOLOGIA DI INTERVENTO

Nuova costruzione/ampliamento	NO
Sup. int. (mq)	
Abbattimento e ricostruzione	NO
Sup. int. (mq)	
Ristrutturazione	SI
Ristrutturazione pesante	
Ristrutturazione media	SI
Ristrutturazione leggera	
Sup. int. (mq)	100

## Sez. II - DESCRIZIONE E CARATTERISTICHE DELL'INTERVENTO - DICHIARAZIONE DI COERENZA DELL'INTERVENTO CON GLI OBIETTIVI GENERALI DEL PNRR

Il Soggetto richiedente dichiara sotto la propria responsabilità: di garantire che, ai sensi dell'art. 9 del Regolamento (EU) 241/2021, in conformità con quanto indicato dalla circolare del MEF n.33 del 31.12.2021, recante chiarimenti in merito a "Addizionalità, finanziamento complementare e obbligo di assenza del c.d. doppio finanziamento", in caso di progetti di investimento sostenuti da altri programmi e strumenti dell'Unione, il sostegno fornito nell'ambito del dispositivo per la ripresa e la resilienza (RRF) non copre lo stesso costo; che la realizzazione delle attività progettuali prevede di non arrecare un danno significativo agli obiettivi ambientali, ai sensi dell'articolo 17 del Regolamento (UE) 2020/852; che la realizzazione delle attività progettuali è coerente con i principi e gli obblighi specifici del PNRR relativamente al principio del "Do No Significant Harm" (DNSH) e, ove applicabili, ai principi del Tagging clima e digitale, della parità di genere (Gender Equality), della protezione e valorizzazione dei giovani e del superamento dei divari territoriali; che l'attuazione del progetto prevede il rispetto delle norme comunitarie e nazionali applicabili, ivi incluse quelle in materia di trasparenza, uguaglianza di genere e pari opportunità e tutela dei diversamente abili; che l'attuazione del progetto prevede il rispetto della normativa europea e nazionale applicabile, con particolare riferimento ai principi di parità di trattamento, non discriminazione, trasparenza, proporzionalità e pubblicità; che adotterà misure adeguate volte a rispettare il principio di sana gestione finanziaria secondo quanto disciplinato nel Regolamento finanziario (UE, Euratom) 2018/1046 e nell'art. 22 del Regolamento (UE) 2021/241, in particolare in materia di prevenzione dei conflitti di interessi, delle frodi, della corruzione e di recupero e restituzione dei fondi che sono stati indebitamente assegnati; di disporre delle competenze, risorse e qualifiche professionali, sia tecniche che amministrative, necessarie per portare a termine il progetto e assicurare il raggiungimento di eventuali milestone e target associati; di aver considerato e valutato tutte le condizioni che possono incidere sull'ottenimento e utilizzo del finanziamento a valere sulle risorse dell'Investimento M6.C1 – 1.2.2

**IMPLEMENTAZIONE DI UN NUOVO MODELLO ORGANIZZATIVO: CENTRALI OPERATIVE TERRITORIALI** e di averne tenuto conto ai fini dell'elaborazione della proposta progettuale; di essere a conoscenza che l'Amministrazione centrale responsabile di intervento si riserva il diritto di procedere d'ufficio a verifiche, anche a campione, in ordine alla veridicità delle dichiarazioni rilasciate in sede di domanda di finanziamento e/o, comunque, nel corso della procedura, ai sensi e per gli effetti della normativa vigente.



# PNRR – MISSIONE 6 SALUTE

M6.C1 – 1.2.2 Implementazione di un nuovo modello organizzativo: Centrali Operative Territoriali

## Sez. II - DESCRIZIONE E CARATTERISTICHE DELL'INTERVENTO - DICHIARAZIONE DI COERENZA DELL'INTERVENTO CON GLI OBIETTIVI SPECIFICI DELLA MISSIONE DELL'INTERVENTO

Il Soggetto richiedente dichiara sotto la propria responsabilità: Che l'intervento prevede la realizzazione di una Centrali Operative Territoriali (COT), con la funzione di coordinare i servizi domiciliari con gli altri servizi sanitari, assicurando l'interfaccia con gli ospedali e la rete di emergenza-urgenza, in coerenza con quanto definito dal Piano Nazionale di Ripresa e Resilienza per la componente M6.C1 – 1.2 Casa come primo luogo di cura e telemedicina.	
Che l'intervento rientra nell'intervention field 013 "Applicazioni e servizi e informatici di assistenza sanitaria online (compresi l'e-Care, l'Internet delle cose per l'attività fisica e la domotica per categorie deboli)" (Allegato VII del Regolamento (UE) 241/2021 del Parlamento Europeo e del Consiglio del 12.02.2021"	

## Sez. II - DESCRIZIONE E CARATTERISTICHE DELL'INTERVENTO - INQUADRAMENTO PROGRAMMATICO

L'intervento è coerente con i Documenti di Programmazione e/o gli strumenti di pianificazione territoriale e settoriale (ad es. urbanistica, paesaggistica, infrastrutture)?	SI
Specificare in quali documenti è stato inserito	PIANO TRIENNALE DEL PATRIMONIO E PIANO TRIENNALE DEI LAVORI PUBBLICI
Chiarire come e in quali tempi si intenda implementare l'inserimento nei documenti di programmazione [Riportare nel cronoprogramma l'attività relativa e indicare la data limite entro la quale deve essere completata]	
È necessario modificare e/o integrare i Documenti di Programmazione e/o strumenti di pianificazione territoriale?	NO
Indicare quali ed in quali tempi si intenda eseguire l'integrazione [Riportare nel cronoprogramma l'attività relativa e indicare la data limite entro la quale deve essere completata]	

## Sez. II - DESCRIZIONE E CARATTERISTICHE DELL'INTERVENTO - ASPETTI GIURIDICO/AMMINISTRATIVI RELATIVI ALLA APPALTABILITA' DELL'INTERVENTO

L'intervento ha ad oggetto beni già nella disponibilità del Soggetto Richiedente?	SI
Indicare come si intenda acquisire la disponibilità del bene [contestualmente indicare la data limite per l'acquisizione del bene nel cronoprogramma]	
L'intervento ha ad oggetto beni nella proprietà del Soggetto Richiedente?	SI
Indicare	
La destinazione d'uso dell'edificio/fabbricato/impianto/... è coerente con l'intervento che si intende realizzare?	SI
Specificare come si intenda rendere coerente la destinazione d'uso ed in quali tempi [indicare nel cronoprogramma]	
È necessario avvalersi dello strumento dell'esproprio sul sito oggetto dell'intervento?	NO
Descrivere nel dettaglio la sussistenza di un nesso diretto tra l'acquisto del terreno e gli obiettivi dell'operazione e le procedure amministrative e la tempistica di esproprio prevista [Riportare nel cronoprogramma l'attività relativa e indicare la data limite entro la quale deve essere completata]	
Esistono ricorsi giudiziari o pendenze sul sito / immobile oggetto dell'intervento?	NO
Indicare quali e motivare con quali strumenti si intenda superare tale aspetto critico	
Il sito / immobile sono integralmente accessibili per i sopralluoghi in fase di gara e/o per le fasi di esecuzione?	SI
Descrivere le motivazioni e la tempistica previste per la risoluzione della problematica: (es. sequestro autorità giudiziaria, curatori fallimentari, occupazione abusiva, ordinanze di sgombero pericolo di crollo, ecc...)	
Si rilevano potenziali/attuali interferenze con altri interventi e/o soggetti istituzionali per la successiva fase di cantiere?	NO
Descrivere se e quali interferenze si rilevano e in che modo tale aspetto non incida sull'attuazione dell'intervento	
L'intervento prevede di eseguire i lavori in fabbricati che durante gli stessi rimangono anche parzialmente in funzione?	NO
Descrivere le eventuali misure adottate per la gestione delle interferenze (sedi provvisorie, trasferimenti, ecc.) in che modo tale aspetto non incida sull'attuazione dell'intervento	
Si dispone di una perizia giurata di parte redatta da un valutatore qualificato secondo le disposizioni europee e nazionali vigenti che attesti il valore di mercato?	NO





# PNRR – MISSIONE 6 SALUTE

M6.C1 – 1.2.2 Implementazione di un nuovo modello organizzativo: Centrali Operative Territoriali

## Sez. II - DESCRIZIONE E CARATTERISTICHE DELL'INTERVENTO - PROCEDURE IN MATERIA AMBIENTALE, ARCHEOLOGICA, ETC

L'Intervento richiede l'attivazione della procedura di VIA (Valutazione di Impatto Ambientale) o di PUA (Provvedimento Unico Ambientale)?	NO
Fornire maggiori informazioni sullo stato della procedura [riportare nel cronoprogramma le tempistiche]	
L'Intervento richiede l'attivazione della procedura di VINCA (Valutazione di Incidenza Ecologica) in relazione ai Siti Natura 2000?	NO
Fornire maggiori informazioni sullo stato della procedura [riportare nel cronoprogramma le relative tempistiche]	
L'Intervento richiede la verifica preventiva dell'interesse archeologico ai sensi dell'art.25 del D.Lgs. 50/2016?	NO
Fornire maggiori informazioni sullo stato della procedura [riportare nel cronoprogramma le relative tempistiche]	

## Sez. II - DESCRIZIONE E CARATTERISTICHE DELL'INTERVENTO - ELEMENTI PROGETTUALI E STATO DI ATTUAZIONE ATTUALE/PREVISTO

Nessun livello di progettazione	
Documento di indirizzo alla progettazione (In caso di disponibilità, allegare alla presente scheda il documento relativo)	SI
Approvato / validato	
Estremi atto di approvazione	
Documento di Fattibilità Alternative Progettuali (In caso di disponibilità, allegare alla presente scheda il documento relativo)	
Approvato/ validato	
Estremi atto di approvazione	
Progetto di fattibilità tecnico economica (o P. Preliminare) inclusa esecuzione prime indagini, rilievi, caratterizzazioni (In caso di disponibilità, allegare alla presente scheda il documento relativo)	
Approvato/ validato	
Estremi atto di approvazione	
Progetto definitivo (In caso di disponibilità, allegare alla presente scheda il documento relativo)	
Approvato/ validato	
Estremi atto di approvazione	
Progetto esecutivo (In caso di disponibilità, allegare alla presente scheda il documento relativo)	
Approvato/ validato	
Estremi atto di approvazione	
Documento allegato	
Si rende necessario eseguire o aggiornare le indagini?	NO
Indicare quali indagini (a titolo non esaustivo: rilievo topografico, rilievo sottoservizi e/o recupero elaborati forniti da enti gestori, indagini geologiche, indagini per la caratterizzazione strutturale dei materiali, indagini per il rilievo della presenza di amianto, indagini ambientali terre e rocce da scavo, indagini archeologiche, indagini valutazione rischio bellico) e stima dell'importo [riportare nel cronoprogramma le relative tempistiche]	
L'esito delle indagini da eseguire può compromettere il cronoprogramma di progetto?	NO
Riportare quali azioni si metteranno in atto per rispettare i Target di progetto [riportare nel cronoprogramma le relative tempistiche]	
Sono stati acquisiti eventuali e ulteriori pareri e le autorizzazioni necessari?	NO
Indicare quali pareri	
Specificare quali autorizzazioni l'intervento richiede [riportare nel cronoprogramma le relative tempistiche]	
Si richiederà la Conferenza dei Servizi decisoria? (in caso affermativo riportare nel cronoprogramma le relative tempistiche)	SI
L'area interessata dall'intervento è sottoposta a vincoli? (es. paesaggistici, urbanistici, ambientali)?	NO
Indicare il tipo di vincolo	
In caso di presenza di vincoli, qualificare quali siano ostativi per la realizzazione delle opere e come si preveda di superarli	



# PNRR – MISSIONE 6 SALUTE

M6.C1 – 1.2.2 Implementazione di un nuovo modello organizzativo: Centrali Operative Territoriali

## Gantt interattivo

Cronoprogramma

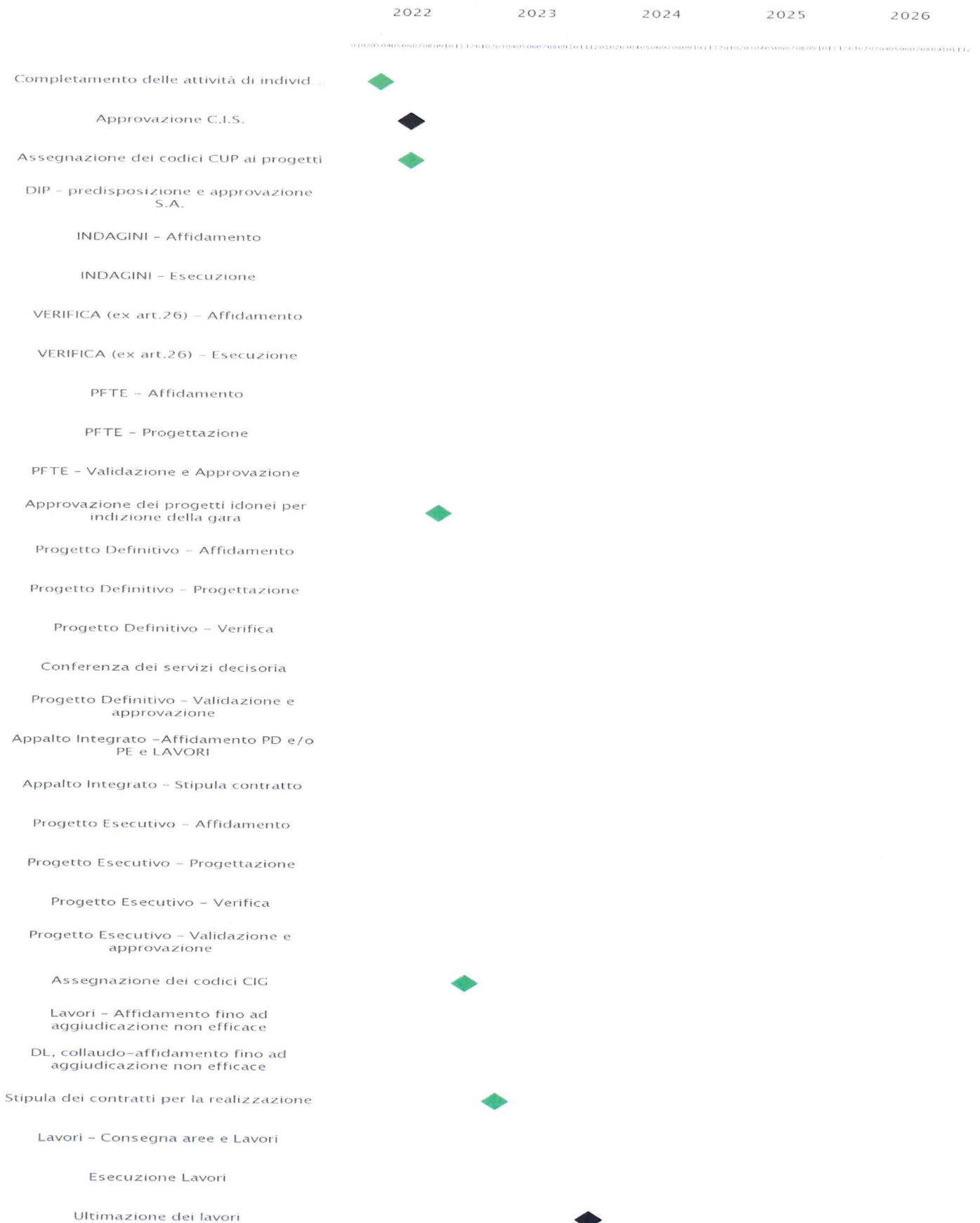





# PNRR – MISSIONE 6 SALUTE

M6.C1 – 1.2.2 Implementazione di un nuovo modello organizzativo: Centrali Operative Territoriali

## Sez. II - DESCRIZIONE E CARATTERISTICHE DELL'INTERVENTO - QUADRO ECONOMICO DEI LAVORI

A) LAVORI	187.503,49
A.1) Importo dei lavori	175.501,75
A.2) Oneri sicurezza non soggetti a ribasso	12.001,74
B) SOMME a DISPOSIZIONE	85.571,52
B.1) Imprevisti	5.312,27
B.2) Acquisto terreni - importo rendicontabile laddove necessario per l'attuazione dell'investimento nella misura massima del 10%	
B.3) Attrezzature, arredi, forniture	
B.4) Indagini	500,00
B.5) Progettazione, D.L., collaudo, verifiche	45.588,20
B.5.a) Progettazione	23.248,75
B.5.b) Supporto al Rup	
B.5.c) Verifica del progetto (art. 26, d.lgs. 50/2016)	
B.5.d) Collaudo (tecnico-amministrativo, statico, tecnico funzionale degli impianti)	
B.5.e) Coordinatore della sicurezza in fase di esecuzione e Direzione Lavori	
B.5.f) Contributo previdenziale (4%) su spese tecniche	1.753,39
B.6) Accantonamenti	4.750,07
B.6.a) Art. 113, d.lgs. 50/2016 (incentivo funzioni tecniche interne esclusa la quota del 20% per beni strumentali)	3.750,07
B.6.b) Polizze rischi professionali personale interno per progettazione (art. 24, c. 4, d.lgs. 50/2016)	
B.6.c) Spese per commissioni giudicatrici (IVA inclusa)	1.000,00
B.6.d) Spese per pubblicità e notifiche (ANAC)	
B.7) Allacci	
B.8) IVA	29.420,98
B.8.a) IVA su lavori e imprevisti	19.281,58
B.8.b) IVA su attrezzature, arredi, forniture	
B.8.c) IVA su indagini	110,00
B.8.d) IVA su spese tecniche	10.029,40
<b>TOTALE GENERALE PROGETTO A+B (Inclusa IVA)</b>	<b>273.075,00</b>

## Sez. III - DATI ECONOMICI, FINANZIARI - FONTI DI FINANZIAMENTO DEL PROGETTO

Il Soggetto richiedente con la presentazione della presente Scheda attesta la congruità degli importi allegando, almeno uno dei seguenti documenti:	
Un computo metrico estimativo, utilizzando voci e importi del prezzario regionale	
Stime per analogia con precedenti lavorazioni similari	SI
Preventivi di imprese fornitrici/eseccutrici	
Stima parametrica di spesa per voci omogenee	
Allegare almeno un documento	
Si riportano di seguito, a titolo esemplificativo, i valori parametrici di costo medi per NUOVA COSTRUZIONE/AMPLIAMENTO – omnicomprensivi di spese tecniche, spese generali, IVA, ad esclusione di attrezzature ed arredi i cui costi sono stimati in un importo pari al 15% del costo parametrico. Tali valori sono stati impiegati per la prevalutazione economica dei diversi interventi in sede di stesura del Piano Nazionale di Ripresa e Resilienza. (Deliberazione 9 marzo 2018, n. 4/2018/G della Corte dei Conti – Sezione Centrale di Controllo sulla Gestione delle Amministrazioni dello Stato su "L'attuazione del Programma Straordinario per la ristrutturazione edilizia e l'ammodernamento tecnologico del patrimonio sanitario"; Intesa 23 marzo 2005 della Conferenza Permanente per i rapporti tra lo Stato le Regioni e le Province Autonome di Trento e Bolzano - Rep. Atti n. 2271). La stima comprende i costi per la realizzazione del fabbricato, ma non include i costi per l'ammodernamento tecnologico (arredi e tecnologie), che sono stati stimati in un importo pari al 15% del costo di realizzazione dell'intervento.	
Si riporta di seguito, a titolo esemplificativo, il valore parametrico di costo medio per RICOSTRUZIONE – omnicomprensivi di spese tecniche, spese generali, IVA, ad esclusione di attrezzature ed arredi i cui costi sono stimati in un importo pari al 15% del costo parametrico. Tali valori sono stati impiegati per la prevalutazione economica dei diversi interventi in sede di stesura del Piano Nazionale di Ripresa e Resilienza. (Deliberazione 9 marzo 2018, n. 4/2018/G della Corte dei Conti – Sezione Centrale di Controllo sulla Gestione delle Amministrazioni dello Stato su "L'attuazione del Programma Straordinario per la ristrutturazione edilizia e l'ammodernamento tecnologico del patrimonio sanitario"; Intesa 23 marzo 2005 della Conferenza Permanente per i rapporti tra lo Stato le Regioni e le Province Autonome di Trento e Bolzano - Rep. Atti n. 2271). La stima comprende i costi per la realizzazione del fabbricato, ma non include i costi per l'ammodernamento tecnologico (arredi e tecnologie), che sono stati stimati in un importo pari al 15% del costo di realizzazione dell'intervento.	





# PNRR – MISSIONE 6 SALUTE

M6.C1 – 1.2.2 Implementazione di un nuovo modello organizzativo: Centrali Operative Territoriali

Si riporta di seguito, a titolo esemplificativo, il valore parametrico di costo medio per ABBATTIMENTO/DEMOLIZIONE onnicomprensivo impiegato per la prevalutazione economica dei diversi interventi in sede di stesura del Piano Nazionale di Ripresa e Resilienza	
Si riportano di seguito, a titolo esemplificativo, i valori parametrici di costo medi per RISTRUTTURAZIONE PESANTE – onnicomprensivi di spese tecniche, spese generali, IVA, ad esclusione di attrezzature ed arredi i cui costi sono stimati in un importo pari al 15% del costo parametrico. Tali valori sono stati impiegati per la prevalutazione economica dei diversi interventi in sede di stesura del Piano Nazionale di Ripresa e Resilienza. (Deliberazione 9 marzo 2018, n. 4/2018/G della Corte dei Conti – Sezione Centrale di Controllo sulla Gestione delle Amministrazioni dello Stato su "L'attuazione del Programma Straordinario per la ristrutturazione edilizia e l'ammodernamento tecnologico del patrimonio sanitario"; Intesa 23 marzo 2005 della Conferenza Permanente per i rapporti tra lo Stato le Regioni e le Province Autonome di Trento e Bolzano - Rep. Atti n. 2271). La stima comprende i costi per la realizzazione del fabbricato, ma non include i costi per l'ammodernamento tecnologico (arredi e tecnologie), che sono stati stimati in un importo pari al 15% del costo di realizzazione dell'intervento.	
Si riportano di seguito, a titolo esemplificativo, i valori parametrici di costo medi per RISTRUTTURAZIONE MEDIA – onnicomprensivi di spese tecniche, spese generali, IVA, ad esclusione di attrezzature ed arredi i cui costi sono stimati in un importo pari al 15% del costo parametrico. Tali valori sono stati impiegati per la prevalutazione economica dei diversi interventi in sede di stesura del Piano Nazionale di Ripresa e Resilienza. (Deliberazione 9 marzo 2018, n. 4/2018/G della Corte dei Conti – Sezione Centrale di Controllo sulla Gestione delle Amministrazioni dello Stato su "L'attuazione del Programma Straordinario per la ristrutturazione edilizia e l'ammodernamento tecnologico del patrimonio sanitario"; Intesa 23 marzo 2005 della Conferenza Permanente per i rapporti tra lo Stato le Regioni e le Province Autonome di Trento e Bolzano - Rep. Atti n. 2271). La stima comprende i costi per la realizzazione del fabbricato, ma non include i costi per l'ammodernamento tecnologico (arredi e tecnologie), che sono stati stimati in un importo pari al 15% del costo di realizzazione dell'intervento.	
Si riportano di seguito, a titolo esemplificativo, i valori parametrici di costo medi per RISTRUTTURAZIONE LEGGERA – onnicomprensivi di spese tecniche, spese generali, IVA, ad esclusione di attrezzature ed arredi i cui costi sono stimati in un importo pari al 15% del costo parametrico. Tali valori sono stati impiegati per la prevalutazione economica dei diversi interventi in sede di stesura del Piano Nazionale di Ripresa e Resilienza. (Deliberazione 9 marzo 2018, n. 4/2018/G della Corte dei Conti – Sezione Centrale di Controllo sulla Gestione delle Amministrazioni dello Stato su "L'attuazione del Programma Straordinario per la ristrutturazione edilizia e l'ammodernamento tecnologico del patrimonio sanitario"; Intesa 23 marzo 2005 della Conferenza Permanente per i rapporti tra lo Stato le Regioni e le Province Autonome di Trento e Bolzano - Rep. Atti n. 2271). La stima comprende i costi per la realizzazione del fabbricato, ma non include i costi per l'ammodernamento tecnologico (arredi e tecnologie), che sono stati stimati in un importo pari al 15% del costo di realizzazione dell'intervento.	
IMPORTO COMPLESSIVO INVESTIMENTO - (Nota: l'importo sarà automaticamente visualizzato in base a quanto imputato nel QUADRO ECONOMICO DEI LAVORI)	
FINANZIAMENTO PNRR	
Ulteriori fonti di finanziamento?	
Il Soggetto richiedente dichiara sotto la propria responsabilità che, ai sensi dell'art. 9 del Regolamento (EU) 241/2021, in conformità con quanto indicato dalla circolare del MEF n.33 del 31.12.2021, recante chiarimenti in merito a "Addizionalità, finanziamento complementare e obbligo di assenza del c.d. doppio finanziamento", il sostegno fornito nell'ambito del dispositivo per la ripresa e la resilienza (RRF) in aggiunta al sostegno fornito nell'ambito di altri programmi e strumenti dell'Unione non copre lo stesso costo.	
Indicare le fonti e i rispettivi importi delle eventuali fonti di finanziamento ulteriori rispetto al budget assegnato a valere sul PNRR/FC (indicare la fonte e l'importo in euro separati da #):	

Sez. III - DATI ECONOMICI, FINANZIARI - CRONOPROGRAMMA FINANZIARIO	
L'intervento è in corso?	
Spesa prevista nell'anno 2020	
Spesa prevista nell'anno 2021	
Spesa prevista nell'anno 2022	30.000,00
Spesa prevista nell'anno 2023	243.075,00
Spesa prevista nell'anno 2024	
Spesa prevista nell'anno 2025	
Spesa prevista nell'anno 2026	

Sez. IV - DATI E CARATTERISTICHE DELL'IMMOBILE - DATI DIMENSIONALI E PATRIMONIALI	
Superficie lorda a disposizione (mq) (riferita all'area di intervento e comprensiva di opere edili interne: tramezzi, scale, ascensori, cavevi, pareti perimetrali esterne, locali ad uso tecnico e centrali impiantistiche)	120
Anno ultima ristrutturazione leggera	
Anno ultima ristrutturazione pesante	
Numero di piani a disposizione	1
Accesso all'area di intervento	autonomo
Note	





# PNRR – MISSIONE 6 SALUTE

M6.C1 – 1.2.2 Implementazione di un nuovo modello organizzativo: Centrali Operative Territoriali

Utilizzo Immobile	PARZIALE
Indicazione dei piani a disposizione (riferiti all'area d'intervento, specificare fuori terra ed entro terra, compresi di eventuali piani tecnici)	3
Valore patrimoniale (in €)	3459457

**RUP**  
**Firmato da**  
**Maria Luisa Morina**  
**AZIENDA USL Umbria n.2 - RUP:**  
**Maria Luisa Morina**

**Validatore**  
**Firmato da**  
**Piero Rosi**  
**Regione UMBRIA**



# PNRR – MISSIONE 6 SALUTE

M6.C1 – 1.2.2 Casa come primo luogo di cura: Centrali operative territoriali-Device

## INFORMAZIONI GENERALI

M6.C1 – 1.2.2 Casa come primo luogo di cura: Centrali operative territoriali-Device

La presente scheda è predisposta su indicazioni della Direzione Generale Unità di missione per l'attuazione degli interventi del PNRR del Ministero della Salute

### NUMERO INTERVENTI

Schede da compilare:	1
----------------------	---

### Sez. I - IDENTIFICAZIONE DELLA REGIONE E DELL'ENTE

Regione	UMBRIA
Soggetto richiedente (l'Ente del sistema sanitario regionale)	USL UMBRIA N. 1 - RUP: FRANCHI ELENA
Indirizzo (Civico, CAP, Località)*	via Italo Calvino 6
Telefono*	3453720098
Fax*	0758932641
e-mail*	elena.franchi@uslumbria1.it
Responsabile dell'intervento (il Responsabile Unico del Procedimento)*	Elena Franchi
Luogo*	Perugia
data di compilazione*	02/03/2022



# PNRR – MISSIONE 6 SALUTE

M6.C1 – 1.2.2 Casa come primo luogo di cura: Centrali operative territoriali-Device

## SCHEMA COT - DEVICE

M6.C1 – 1.2.2 Casa come primo luogo di cura: Centrali operative territoriali-Device

### Sez. I - IDENTIFICAZIONE DELL'INTERVENTO

Importo complessivo intervento - (Nota: l'importo sarà automaticamente visualizzato in base a quanto imputato nel QUADRO ECONOMICO DEI LAVORI)*	483581.70
CUP / codice progetto*	F94E22000500006
Data apertura CUP*	03/03/2022

### Sez. II - DESCRIZIONE E CARATTERISTICHE DELL'INTERVENTO - DETTAGLIO DEI FABBISOGNI PER I DEVICE

ECG (Portatile/Dispositivi digitali per ECG)*	Si
Numero di device per tipologia selezionata* (Il n numero di device sarà automaticamente visualizzato in base a quanto imputato nel Quadro E economico)	40
ENTIS SSR (Inserire gli Enti a cui i device sono destinati specificando codice NSIS e descrizione separati da # es. "120267#OSPEDALE SANDRO PERTINI")*	100201#AUSL Umbria 1
Tipologia modalità attuativa dell'intervento*	Acquisizione tramite procedura centralizzata Consip
Data attivazione modalità attuativa (deve essere successiva al 01/02/2020 in accordo con l'art. 17, comma 2 del Regolamento UE 2021/241)	
Altro/Eventuali Note	Eventuale integrazione con sistema di archiviazione e refertazione tracciati ECG in uso in AUSL Umbria 1
BP/HR Monitor*	Si
Numero di device per tipologia selezionata* (Il n numero di device sarà automaticamente visualizzato in base a quanto imputato nel Quadro E economico)	40
ENTIS SSR (Inserire gli Enti a cui i device sono destinati specificando codice NSIS e descrizione separati da # es. "120267#OSPEDALE SANDRO PERTINI")*	100201#AUSL Umbria 1
Tipologia modalità attuativa dell'intervento*	Acquisizione tramite procedura centralizzata Consip
Data attivazione modalità attuativa (deve essere successiva al 01/02/2020 in accordo con l'art. 17, comma 2 del Regolamento UE 2021/241)	
Altro/eventuali Note	
Pulsossimetro*	Si
Numero di device per tipologia selezionata* (Il n numero di device sarà automaticamente visualizzato in base a quanto imputato nel Quadro E economico)	65
ENTIS SSR (Inserire gli Enti a cui i device sono destinati specificando codice NSIS e descrizione separati da # es. "120267#OSPEDALE SANDRO PERTINI")*	100201#AUSL Umbria 1
Tipologia modalità attuativa dell'intervento*	Acquisizione tramite procedura centralizzata Consip
Data attivazione modalità attuativa (deve essere successiva al 01/02/2020 in accordo con l'art. 17, comma 2 del Regolamento UE 2021/241)	
Altro/eventuali Note	
Stetoscopio digitale*	Si
Numero di device per tipologia selezionata* (Il n numero di device sarà automaticamente visualizzato in base a quanto imputato nel Quadro E economico)	65
ENTIS SSR (Inserire gli Enti a cui i device sono destinati specificando codice NSIS e descrizione separati da # es. "120267#OSPEDALE SANDRO PERTINI")*	100201#AUSL Umbria 1
Tipologia modalità attuativa dell'intervento*	Acquisizione tramite procedura centralizzata Consip
Data attivazione modalità attuativa (deve essere successiva al 01/02/2020 in accordo con l'art. 17, comma 2 del Regolamento UE 2021/241)	
Altro/eventuali Note	
Sfigmomanometro digitale*	Si
Numero di device per tipologia selezionata* (Il n numero di device sarà automaticamente visualizzato in base a quanto imputato nel Quadro E economico)	65
ENTIS SSR (Inserire gli Enti a cui i device sono destinati specificando codice NSIS e descrizione separati da # es. "120267#OSPEDALE SANDRO PERTINI")*	100201#AUSL Umbria 1
Tipologia modalità attuativa dell'intervento*	Acquisizione tramite procedura centralizzata Consip
Data attivazione modalità attuativa (deve essere successiva al 01/02/2020 in accordo con l'art. 17, comma 2 del Regolamento UE 2021/241)	
Altro/eventuali Note	
Termometro*	Si
Numero di device per tipologia selezionata* (Il n numero di device sarà automaticamente visualizzato in base a quanto imputato nel Quadro E economico)	65



# PNRR – MISSIONE 6 SALUTE

M6.C1 – 1.2.2 Casa come primo luogo di cura: Centrali operative territoriali-Device

ENTIS SSR (Inserire gli Enti a cui i device sono destinati specificando codice NSIS e descrizione separati da # es. "120267#OSPEDALE SANDRO PERTINI")*	100201#AUSL Umbria 1
Tipologia modalità attuativa dell'intervento*	Acquisizione tramite procedura centralizzata Consip
Data attivazione modalità attuativa (deve essere successiva al 01/02/2020 in accordo con l'art. 17, comma 2 del Regolamento UE 2021/241)	
Altro/eventuali Note	
Bilancia digitale*	Si
Numero di device per tipologia selezionata* (Il n numero di device sarà automaticamente visualizzato in base a quanto imputato nel Quadro Economico)	30
ENTIS SSR (Inserire gli Enti a cui i device sono destinati specificando codice NSIS e descrizione separati da # es. "120267#OSPEDALE SANDRO PERTINI")*	100201#AUSL Umbria 1
Tipologia modalità attuativa dell'intervento*	Acquisizione tramite procedura centralizzata Consip
Data attivazione modalità attuativa (deve essere successiva al 01/02/2020 in accordo con l'art. 17, comma 2 del Regolamento UE 2021/241)	
Altro/eventuali Note	
Termometro ambientale*	No
Numero di device per tipologia selezionata* (Il n numero di device sarà automaticamente visualizzato in base a quanto imputato nel Quadro Economico)	
ENTIS SSR (Inserire gli Enti a cui i device sono destinati specificando codice NSIS e descrizione separati da # es. "120267#OSPEDALE SANDRO PERTINI")*	
Tipologia modalità attuativa dell'intervento*	
Data attivazione modalità attuativa (deve essere successiva al 01/02/2020 in accordo con l'art. 17, comma 2 del Regolamento UE 2021/241)	
Altro/eventuali Note	
Sensore umidità*	No
Numero di device per tipologia selezionata* (Il n numero di device sarà automaticamente visualizzato in base a quanto imputato nel Quadro Economico)	
ENTIS SSR (Inserire gli Enti a cui i device sono destinati specificando codice NSIS e descrizione separati da # es. "120267#OSPEDALE SANDRO PERTINI")*	
Tipologia modalità attuativa dell'intervento*	
Data attivazione modalità attuativa (deve essere successiva al 01/02/2020 in accordo con l'art. 17, comma 2 del Regolamento UE 2021/241)	
Altro/eventuali Note	
Sensore fumo/gas *	No
Numero di device per tipologia selezionata* (Il n numero di device sarà automaticamente visualizzato in base a quanto imputato nel Quadro Economico)	
ENTIS SSR (Inserire gli Enti a cui i device sono destinati specificando codice NSIS e descrizione separati da # es. "120267#OSPEDALE SANDRO PERTINI")*	
Tipologia modalità attuativa dell'intervento*	
Data attivazione modalità attuativa (deve essere successiva al 01/02/2020 in accordo con l'art. 17, comma 2 del Regolamento UE 2021/241)	
Altro/eventuali Note	
Glucometro con pungidito*	Si
Numero di device per tipologia selezionata* (Il n numero di device sarà automaticamente visualizzato in base a quanto imputato nel Quadro Economico)	65
ENTIS SSR (Inserire gli Enti a cui i device sono destinati specificando codice NSIS e descrizione separati da # es. "120267#OSPEDALE SANDRO PERTINI")*	100201#AUSL Umbria 1
Tipologia modalità attuativa dell'intervento*	Acquisizione tramite procedura centralizzata Consip
Data attivazione modalità attuativa (deve essere successiva al 01/02/2020 in accordo con l'art. 17, comma 2 del Regolamento UE 2021/241)	
Altro/eventuali Note	
Glucometro senza pungidito*	Si
Numero di device per tipologia selezionata* (Il n numero di device sarà automaticamente visualizzato in base a quanto imputato nel Quadro Economico)	65
ENTIS SSR (Inserire gli Enti a cui i device sono destinati specificando codice NSIS e descrizione separati da # es. "120267#OSPEDALE SANDRO PERTINI")*	100201#AUSL Umbria 1
Tipologia modalità attuativa dell'intervento*	Acquisizione tramite procedura centralizzata Consip
Data attivazione modalità attuativa (deve essere successiva al 01/02/2020 in accordo con l'art. 17, comma 2 del Regolamento UE 2021/241)	
Altro/eventuali Note	
Otoscopio digitale*	Si
Numero di device per tipologia selezionata* (Il n numero di device sarà automaticamente visualizzato in base a quanto imputato nel Quadro Economico)	65
ENTIS SSR (Inserire gli Enti a cui i device sono destinati specificando codice NSIS e descrizione separati da # es. "120267#OSPEDALE SANDRO PERTINI")*	100201#AUSL Umbria 1
Tipologia modalità attuativa dell'intervento*	Acquisizione tramite procedura centralizzata Consip
Data attivazione modalità attuativa (deve essere successiva al 01/02/2020 in accordo con l'art. 17, comma 2 del Regolamento UE 2021/241)	
Altro/eventuali Note	



# PNRR – MISSIONE 6 SALUTE

M6.C1 – 1.2.2 Casa come primo luogo di cura: Centrali operative territoriali-Device

Dispositivi wearable per motion tracking e smartwatches *	Si
Numero di device per tipologia selezionata* (Il n numero di device sarà automaticamente visualizzato in base a quanto imputato nel Quadro Economico)	61
ENTIS SSR (Inserire gli Enti a cui i device sono d estinati specificando codice NSIS e descrizione separati da # es. "120267#OSPEDALE SANDRO PERTINI")*	100201#AUSL Umbria 1
Tipologia modalità attuativa dell'intervento*	Acquisizione tramite procedura centralizzata Consip
Data attivazione modalità attuativa (deve essere successiva al 01/02/2020 in accordo accordo con l'art. 17, comma 2 del Regolamento UE 2021/241)	
Altro/eventuali Note	
Ecografo portatile*	Si
Numero di device per tipologia selezionata* (Il n numero di device sarà automaticamente visualizzato in base a quanto imputato nel Quadro Economico)	13
ENTIS SSR (Inserire gli Enti a cui i device sono d estinati specificando codice NSIS e descrizione separati da # es. "120267#OSPEDALE SANDRO PERTINI")*	100201#AUSL Umbria 1
Tipologia modalità attuativa dell'intervento*	Acquisizione tramite procedura centralizzata Consip
Data attivazione modalità attuativa (deve essere successiva al 01/02/2020 in accordo accordo con l'art. 17, comma 2 del Regolamento UE 2021/241)	
Altro/eventuali Note	
Altro*	Si
Specificare la tipologia di device*	Zaini
Numero di device per tipologia selezionata* (Il n numero di device sarà automaticamente visualizzato in base a quanto imputato nel Quadro Economico)	65
ENTIS SSR (Inserire gli Enti a cui i device sono d estinati specificando codice NSIS e descrizione separati da # es. "120267#OSPEDALE SANDRO PERTINI")*	100201#AUSL Umbria 1
Tipologia modalità attuativa dell'intervento*	Acquisizione tramite procedura centralizzata Consip
Data attivazione modalità attuativa (deve essere successiva al 01/02/2020 in accordo accordo con l'art. 17, comma 2 del Regolamento UE 2021/241)	
Altro/eventuali Note	

## Sez. II - DESCRIZIONE E CARATTERISTICHE DELL'INTERVENTO - DICHIARAZIONE DI COERENZA DELL'INTERVENTO CON GLI OBIETTIVI GENERALI DEL PNRR

<p>Il Soggetto richiedente dichiara sotto la propria responsabilità: di garantire che, ai sensi dell'art. 9 del Regolamento (EU) 241/2021, in conformità con quanto indicato dalla circolare del MEF n.33 del 31.12.2021, recante chiarimenti in merito a "Addizionalità, finanziamento complementare e obbligo di assenza del c.d. doppio finanziamento", in caso di progetti di investimento sostenuti da altri programmi e strumenti dell'Unione, il sostegno fornito nell'ambito del dispositivo per la ripresa e la resilienza (RRF) non copre lo stesso costo; che la realizzazione delle attività progettuali prevede di non arrecare un danno significativo agli obiettivi ambientali, ai sensi dell'articolo 17 del Regolamento (UE) 2020/852; che la realizzazione delle attività progettuali è coerente con i principi e gli obblighi specifici del PNRR relativamente al principio del "Do No Significant Harm" (DNSH) e, ove applicabili, ai principi del Tagging clima e digitale, della parità di genere (Gender Equality), della protezione e valorizzazione dei giovani e del superamento dei vari territoriali; che l'attuazione del progetto prevede il rispetto delle norme comunitarie e nazionali applicabili, ivi incluse quelle in materia di trasparenza, uguaglianza di genere e pari opportunità e tutela dei diversamente abili; che l'attuazione del progetto prevede il rispetto della normativa europea e nazionale applicabile, con particolare riferimento ai principi di parità di trattamento, non discriminazione, trasparenza, proporzionalità e pubblicità; che adotta misure adeguate volte a rispettare il principio di sana gestione finanziaria secondo quanto disciplinato nel Regolamento finanziario (UE, Euratom) 2018/1046 e nell'art. 22 del Regolamento (UE) 2021/241, in particolare in materia di prevenzione dei conflitti di interessi, delle frodi, della corruzione e di recupero e restituzione dei fondi che sono stati indebitamente assegnati; di disporre delle competenze, risorse e qualifiche professionali, sia tecniche che amministrative, necessarie per portare a termine il progetto e assicurare il raggiungimento di eventuali milestone e target associati; di aver considerato e valutato tutte le condizioni che possono incidere sull'ottenimento e utilizzo del finanziamento a valere sulle risorse dell'Investimento M6.C1 – 1.2.2 Casa come primo luogo di cura: Centrali operative territoriali-Device e di averne tenuto conto ai fini dell'elaborazione della proposta progettuale; di essere a conoscenza che l'Amministrazione centrale responsabile di intervento si riserva il diritto di procedere d'ufficio a verifiche, anche a campione, in ordine alla veridicità delle dichiarazioni rilasciate in sede di domanda di finanziamento e/o, comunque, nel corso della procedura, ai sensi e per gli effetti della normativa vigente.</p>	Accetto
---	---------



# PNRR – MISSIONE 6 SALUTE

M6.C1 – 1.2.2 Casa come primo luogo di cura: Centrali operative territoriali-Device

## Sez. II - DESCRIZIONE E CARATTERISTICHE DELL'INTERVENTO - DICHIARAZIONE DI COERENZA DELL'INTERVENTO CON GLI OBIETTIVI SPECIFICI DELLA MISSIONE DELL'INTERVENTO

Il Soggetto richiedente dichiara sotto la propria responsabilità: che l'intervento mira al potenziamento di strumenti tecnologici nell'ambito delle Centrali Operative Territoriali, e che lo stesso concorrerà al raggiungimento degli obiettivi relativi all'intervento 1.2.3 Telemedicina, in coerenza con l'attivazione a livello regionale dei "servizi verticali di telemedicina" relativi al telemonitoraggio/telecontrollo e televisita/teleconsulto/teleassistenza.	Accetto
--	---------

## Sez. II - DESCRIZIONE E CARATTERISTICHE DELL'INTERVENTO - INQUADRAMENTO PROGRAMMATICO

L'Intervento è coerente con i Documenti di Programmazione Regionale e/o gli strumenti di pianificazione del singolo Soggetto richiedente?	Sì
Specificare in quali documenti è stato inserito	In linea con la Delibera n.1138 del 17.11.2021 di preadozione del PSR 2021-2025 e con DGR n. 710 del 05.08.2020 "Piano di potenziamento e riorganizzazione della rete assistenziale territoriale", le Aziende hanno indicato il loro fabbisogno alla Regione, la quale ha condiviso lo stesso con il Ministero. Gli interventi sono coerenti con il Piano delle Performance adottato il 31.01 che sarà allineato alle indicazioni discendenti dal PNRR entro la futura approvazione del 31.03.2022
Chiarire come e in quali tempi si intenda implementare l'inserimento nei documenti di programmazione	
È necessario modificare e/o integrare i Documenti di Programmazione Regionale e/o gli strumenti di pianificazione del singolo Soggetto richiedente?	No
Indicare quali ed in quali tempi si intenda eseguire l'integrazione	





# PNRR – MISSIONE 6 SALUTE

M6.C1 – 1.2.2 Casa come primo luogo di cura: Centrali operative territoriali-Device

## Gantt interattivo

Cronoprogramma

	2022	2023	2024	2025	2026
	010203040506070809101112010203040506070809101112010203040506070809101112010203040506070809101112010203040506070809101112				
Approvazione del contratto di sviluppo...	◆				
Stipula di almeno 600 contratti per la realizzazione delle COT		◆			
Almeno un progetto di telemedicina per regione			◆		
Acquisizione device			◆		
COT pienamente funzionanti				◆	



# PNRR – MISSIONE 6 SALUTE

M6.C1 – 1.2.2 Casa come primo luogo di cura: Centrali operative territoriali-Device

## Sez. II - DESCRIZIONE E CARATTERISTICHE DELL'INTERVENTO - QUADRO ECONOMICO DEL PROGETTO

A.1) ECG (Portatile/Dispositivi digitali per ECG)	120000.00
A.1.1) Numero device	40
A.1.2) Importo unitario	3000
A.2) BP/HR Monitor	122040.00
A.2.1) Numero device	40
A.2.2) Importo unitario	3051
A.3) Pulsossimetro	23790.00
A.3.1) Numero device	65
A.3.2) Importo unitario	366
A.4) Stetoscopio digitale	23790.00
A.4.1) Numero device	65
A.4.2) Importo unitario	366
A.5) Sfigmomanometro digitale	9490.00
A.5.1) Numero device	65
A.5.2) Importo unitario	146
A.6) Termometro	3965.00
A.6.1) Numero device	65
A.6.2) Importo unitario	61
A.7) Bilancia digitale	22004.7
A.7.1) Numero device	30
A.7.2) Importo unitario	733.49
A.8) Termometro ambientale	0.00
A.8.1) Numero device	0
A.8.2) Importo unitario	0
A.9) Sensore umidità	0.00
A.9.1) Numero device	0
A.9.2) Importo unitario	0
A.10) Sensore fumo/gas	0.00
A.10.1) Numero device	0
A.10.2) Importo unitario	0
A.11) Glucometro con pungidito	2795.00
A.11.1) Numero device	65
A.11.2) Importo unitario	43
A.12) Glucometro senza pungidito	2340.00
A.12.1) Numero device	65
A.12.2) Importo unitario	36
A.13) Otoscopio digitale	7930.00
A.13.1) Numero device	65
A.13.2) Importo unitario	122
A.14) Dispositivi wearable per motion tracking e smartwatches	6649.00
A.14.1) Numero device	61
A.14.2) Importo unitario	109
A.15) Ecografo portatile	111033.00
A.15.1) Numero device	13
A.15.2) Importo unitario	8541
A.16) Altro	27755.00
A.16.1) Numero device	65
A.16.2) Importo unitario	427
<b>TOTALE GENERALE PROGETTO A</b>	<b>483581.7</b>
Il Soggetto richiedente con la presentazione del la presente Scheda attesta la congruità degli importi.	Accetto



# PNRR – MISSIONE 6 SALUTE

M6.C1 – 1.2.2 Casa come primo luogo di cura: Centrali operative territoriali-Device

## Sez. III - DATI ECONOMICI, FINANZIARI - FONTI DI FINANZIAMENTO DEL PROGETTO

IMPORTO COMPLESSIVO INVESTIMENTO - (Nota: l'importo sarà automaticamente visualizzato in base a quanto imputato nel QUADRO ECONOMICO DEI LAVORI)	483581.7
FINANZIAMENTO PNRR	483581.7
Ulteriori fonti di finanziamento?	No
Il Soggetto richiedente dichiara sotto la propria responsabilità che, ai sensi dell'art. 9 del Regolamento (EU) 241/2021, in conformità con quanto indicato dalla circolare del MEF n.33 del 31.12.2021, recante chiarimenti in merito a "Adizionalità, finanziamento complementare e obbligo di assenza del c.d. doppio finanziamento", il sostegno fornito nell'ambito del dispositivo per la ripresa e la resilienza (RRF) in aggiunta al sostegno fornito nell'ambito di altri programmi e strumenti dell'Unione non copre lo stesso costo.	
Indicare le fonti e i rispettivi importi delle eventuali fonti di finanziamento ulteriori rispetto al budget assegnato a valere sul PNRR/FC (indicare la fonte e l'importo in euro separati da #):	

## Sez. III - DATI ECONOMICI, FINANZIARI - CRONOPROGRAMMA FINANZIARIO

L'intervento è in corso?	No
Spesa prevista nell'anno 2020	
Spesa prevista nell'anno 2021	
Spesa prevista nell'anno 2022	0
Spesa prevista nell'anno 2023	483581.7
Spesa prevista nell'anno 2024	0

**RUP**

**Validatore**



# PNRR – MISSIONE 6 SALUTE

M6.C1 – 1.2.2 Casa come primo luogo di cura: Centrali operative territoriali-Device

## INFORMAZIONI GENERALI

M6.C1 – 1.2.2 Casa come primo luogo di cura: Centrali operative territoriali-Device

La presente scheda è predisposta su indicazioni della Direzione Generale Unità di missione per l'attuazione degli interventi del PNRR del Ministero della Salute

### NUMERO INTERVENTI

Schede da compilare:	1
----------------------	---

### Sez. I - IDENTIFICAZIONE DELLA REGIONE E DELL'ENTE

Regione	UMBRIA
Soggetto richiedente (l'Ente del sistema sanitario regionale)	USL UMBRIA N. 2 - RUP: MAESTRI PATRIZIA
Indirizzo (Civico, CAP, Località)*	Viale D.Bramante 37, 05100, Terni
Telefono*	07442041
Fax*	07442041
e-mail*	aslumbria2@postacert.umbria.it
Responsabile dell'intervento (il Responsabile Unico del Procedimento)*	Patrizia Maestri
Luogo*	Terni
data di compilazione*	01/03/2022



# PNRR – MISSIONE 6 SALUTE

M6.C1 – 1.2.2 Casa come primo luogo di cura: Centrali operative territoriali-Device

## SCHEDA COT - DEVICE

M6.C1 – 1.2.2 Casa come primo luogo di cura: Centrali operative territoriali-Device

### Sez. I - IDENTIFICAZIONE DELL'INTERVENTO

Importo complessivo intervento - (Nota: l'importo sarà automaticamente visualizzato in base a quanto imputato nel QUADRO ECONOMICO DEI LAVORI)*	386864.00
CUP / codice progetto*	F44E22000240006
Data apertura CUP*	04/03/2022

### Sez. II - DESCRIZIONE E CARATTERISTICHE DELL'INTERVENTO - DETTAGLIO DEI FABBISOGNI PER I DEVICE

ECG (Portatile/Dispositivi digitali per ECG)*	Si
Numero di device per tipologia selezionata* (Il n umero di device sarà automaticamente visualizzato in base a quanto imputato nel Quadro E conomico)	35
ENTI SSR (Inserire gli Enti a cui i device sono d estinati specificando codice NSIS e descrizione separati da # es. "120267#OSPEDALE SAND RO PERTINI")*	100202#AUSL UMBRIA N. 2
Tipologia modalità attuativa dell'intervento*	Acquisizione tramite procedura centralizzata Consip
Data attivazione modalità attuativa (deve essere successiva al 01/02/2020 in accordo accordo con l'art. 17, comma 2 del Regolamento UE 2021/241)	
Altro/Eventuali Note	
BP/HR Monitor*	Si
Numero di device per tipologia selezionata* (Il n umero di device sarà automaticamente visualizzato in base a quanto imputato nel Quadro E conomico)	35
ENTI SSR (Inserire gli Enti a cui i device sono d estinati specificando codice NSIS e descrizione separati da # es. "120267#OSPEDALE SAND RO PERTINI")*	100202#AUSLUMBRIA2
Tipologia modalità attuativa dell'intervento*	Acquisizione tramite procedura centralizzata Consip
Data attivazione modalità attuativa (deve essere successiva al 01/02/2020 in accordo accordo con l'art. 17, comma 2 del Regolamento UE 2021/241)	
Altro/eventuali Note	
Pulsossimetro*	Si
Numero di device per tipologia selezionata* (Il n umero di device sarà automaticamente visualizzato in base a quanto imputato nel Quadro E conomico)	55
ENTI SSR (Inserire gli Enti a cui i device sono d estinati specificando codice NSIS e descrizione separati da # es. "120267#OSPEDALE SAND RO PERTINI")*	100202#AUSLUMBRIA2
Tipologia modalità attuativa dell'intervento*	Acquisizione tramite procedura centralizzata Consip
Data attivazione modalità attuativa (deve essere successiva al 01/02/2020 in accordo accordo con l'art. 17, comma 2 del Regolamento UE 2021/241)	
Altro/eventuali Note	
Stetoscopio digitale*	Si
Numero di device per tipologia selezionata* (Il n umero di device sarà automaticamente visualizzato in base a quanto imputato nel Quadro E conomico)	55
ENTI SSR (Inserire gli Enti a cui i device sono d estinati specificando codice NSIS e descrizione separati da # es. "120267#OSPEDALE SAND RO PERTINI")*	100202#AUSLUMBRIA2
Tipologia modalità attuativa dell'intervento*	Acquisizione tramite procedura centralizzata Consip
Data attivazione modalità attuativa (deve essere successiva al 01/02/2020 in accordo accordo con l'art. 17, comma 2 del Regolamento UE 2021/241)	
Altro/eventuali Note	
Sigmomanometro digitale*	Si
Numero di device per tipologia selezionata* (Il n umero di device sarà automaticamente visualizzato in base a quanto imputato nel Quadro E conomico)	55
ENTI SSR (Inserire gli Enti a cui i device sono d estinati specificando codice NSIS e descrizione separati da # es. "120267#OSPEDALE SAND RO PERTINI")*	100202#AUSLUMBRIA2
Tipologia modalità attuativa dell'intervento*	Acquisizione tramite procedura centralizzata Consip
Data attivazione modalità attuativa (deve essere successiva al 01/02/2020 in accordo accordo con l'art. 17, comma 2 del Regolamento UE 2021/241)	
Altro/eventuali Note	
Termometro*	Si
Numero di device per tipologia selezionata* (Il n umero di device sarà automaticamente visualizzato in base a quanto imputato nel Quadro E conomico)	55



# PNRR – MISSIONE 6 SALUTE

M6.C1 – 1.2.2 Casa come primo luogo di cura: Centrali operative territoriali-Device

ENTIS SSR (Inserire gli Enti a cui i device sono destinati specificando codice NSIS e descrizione separati da # es. "120267#OSPEDALE SANDRO PERTINI")*	100202#USLUMBRIA2
Tipologia modalità attuativa dell'intervento*	Acquisizione tramite procedura centralizzata Consip
Data attivazione modalità attuativa (deve essere successiva al 01/02/2020 in accordo con l'art. 17, comma 2 del Regolamento UE 2021/241)	
Altro/eventuali Note	
Bilancia digitale*	Si
Numero di device per tipologia selezionata* (Il n numero di device sarà automaticamente visualizzato in base a quanto imputato nel Quadro Economico)	25
ENTIS SSR (Inserire gli Enti a cui i device sono destinati specificando codice NSIS e descrizione separati da # es. "120267#OSPEDALE SANDRO PERTINI")*	100202#AUSLUMBRIA2
Tipologia modalità attuativa dell'intervento*	Acquisizione tramite procedura centralizzata Consip
Data attivazione modalità attuativa (deve essere successiva al 01/02/2020 in accordo con l'art. 17, comma 2 del Regolamento UE 2021/241)	
Altro/eventuali Note	
Termometro ambientale*	No
Numero di device per tipologia selezionata* (Il n numero di device sarà automaticamente visualizzato in base a quanto imputato nel Quadro Economico)	
ENTIS SSR (Inserire gli Enti a cui i device sono destinati specificando codice NSIS e descrizione separati da # es. "120267#OSPEDALE SANDRO PERTINI")*	
Tipologia modalità attuativa dell'intervento*	
Data attivazione modalità attuativa (deve essere successiva al 01/02/2020 in accordo con l'art. 17, comma 2 del Regolamento UE 2021/241)	
Altro/eventuali Note	
Sensore umidità*	No
Numero di device per tipologia selezionata* (Il n numero di device sarà automaticamente visualizzato in base a quanto imputato nel Quadro Economico)	
ENTIS SSR (Inserire gli Enti a cui i device sono destinati specificando codice NSIS e descrizione separati da # es. "120267#OSPEDALE SANDRO PERTINI")*	
Tipologia modalità attuativa dell'intervento*	
Data attivazione modalità attuativa (deve essere successiva al 01/02/2020 in accordo con l'art. 17, comma 2 del Regolamento UE 2021/241)	
Altro/eventuali Note	
Sensore fumo/gas *	No
Numero di device per tipologia selezionata* (Il n numero di device sarà automaticamente visualizzato in base a quanto imputato nel Quadro Economico)	
ENTIS SSR (Inserire gli Enti a cui i device sono destinati specificando codice NSIS e descrizione separati da # es. "120267#OSPEDALE SANDRO PERTINI")*	
Tipologia modalità attuativa dell'intervento*	
Data attivazione modalità attuativa (deve essere successiva al 01/02/2020 in accordo con l'art. 17, comma 2 del Regolamento UE 2021/241)	
Altro/eventuali Note	
Glucometro con pungidito*	Si
Numero di device per tipologia selezionata* (Il n numero di device sarà automaticamente visualizzato in base a quanto imputato nel Quadro Economico)	55
ENTIS SSR (Inserire gli Enti a cui i device sono destinati specificando codice NSIS e descrizione separati da # es. "120267#OSPEDALE SANDRO PERTINI")*	100202#AUSLUMBRIA2
Tipologia modalità attuativa dell'intervento*	Acquisizione tramite procedura centralizzata Consip
Data attivazione modalità attuativa (deve essere successiva al 01/02/2020 in accordo con l'art. 17, comma 2 del Regolamento UE 2021/241)	
Altro/eventuali Note	
Glucometro senza pungidito*	Si
Numero di device per tipologia selezionata* (Il n numero di device sarà automaticamente visualizzato in base a quanto imputato nel Quadro Economico)	55
ENTIS SSR (Inserire gli Enti a cui i device sono destinati specificando codice NSIS e descrizione separati da # es. "120267#OSPEDALE SANDRO PERTINI")*	100202#AUSLUMBRIA2
Tipologia modalità attuativa dell'intervento*	Acquisizione tramite procedura centralizzata Consip
Data attivazione modalità attuativa (deve essere successiva al 01/02/2020 in accordo con l'art. 17, comma 2 del Regolamento UE 2021/241)	
Altro/eventuali Note	
Otoscopio digitale*	Si
Numero di device per tipologia selezionata* (Il n numero di device sarà automaticamente visualizzato in base a quanto imputato nel Quadro Economico)	55
ENTIS SSR (Inserire gli Enti a cui i device sono destinati specificando codice NSIS e descrizione separati da # es. "120267#OSPEDALE SANDRO PERTINI")*	100202#AUSLUMBRIA2
Tipologia modalità attuativa dell'intervento*	Acquisizione tramite procedura centralizzata Consip
Data attivazione modalità attuativa (deve essere successiva al 01/02/2020 in accordo con l'art. 17, comma 2 del Regolamento UE 2021/241)	
Altro/eventuali Note	





# PNRR – MISSIONE 6 SALUTE

M6.C1 – 1.2.2 Casa come primo luogo di cura: Centrali operative territoriali-Device

Dispositivi wearable per motion tracking e smartwatches *	Si
Numero di device per tipologia selezionata* (Il n numero di device sarà automaticamente visualizzato in base a quanto imputato nel Quadro Economico)	55
ENTIS SSR (Inserire gli Enti a cui i device sono d estinati specificando codice NSIS e descrizione separati da # es. "120267#OSPEDALE SANDRO PERTINI")*	100202#AUSLUMBRIA2
Tipologia modalità attuativa dell'intervento*	Acquisizione tramite procedura centralizzata Consip
Data attivazione modalità attuativa (deve essere successiva al 01/02/2020 in accordo accordo con l'art. 17, comma 2 del Regolamento UE 2021/241)	
Altro/eventuali Note	
Ecografo portatile*	Si
Numero di device per tipologia selezionata* (Il n numero di device sarà automaticamente visualizzato in base a quanto imputato nel Quadro Economico)	9
ENTIS SSR (Inserire gli Enti a cui i device sono d estinati specificando codice NSIS e descrizione separati da # es. "120267#OSPEDALE SANDRO PERTINI")*	100202#AUSLUMBRIA2
Tipologia modalità attuativa dell'intervento*	Acquisizione tramite procedura centralizzata Consip
Data attivazione modalità attuativa (deve essere successiva al 01/02/2020 in accordo accordo con l'art. 17, comma 2 del Regolamento UE 2021/241)	
Altro/eventuali Note	
Altro*	Si
Specificare la tipologia di device*	ZAINI
Numero di device per tipologia selezionata* (Il n numero di device sarà automaticamente visualizzato in base a quanto imputato nel Quadro Economico)	26
ENTIS SSR (Inserire gli Enti a cui i device sono d estinati specificando codice NSIS e descrizione separati da # es. "120267#OSPEDALE SANDRO PERTINI")*	100202#AUSLUMBRIA2
Tipologia modalità attuativa dell'intervento*	Acquisizione tramite procedura centralizzata Consip
Data attivazione modalità attuativa (deve essere successiva al 01/02/2020 in accordo accordo con l'art. 17, comma 2 del Regolamento UE 2021/241)	
Altro/eventuali Note	

## Sez. II - DESCRIZIONE E CARATTERISTICHE DELL'INTERVENTO - DICHIARAZIONE DI COERENZA DELL'INTERVENTO CON GLI OBIETTIVI GENERALI DEL PNRR

<p>Il Soggetto richiedente dichiara sotto la propria responsabilità: di garantire che, ai sensi dell'art. 9 del Regolamento (EU) 241/2021, in conformità con quanto indicato dalla circolare del MEF n.33 del 31.12.2021, recante chiarimenti in merito a "Addizionalità, finanziamento complementare e obbligo di assenza del c.d. doppio finanziamento", in caso di progetti di investimento sostenuti da altri programmi e strumenti dell'Unione, il sostegno fornito nell'ambito del dispositivo per la ripresa e la resilienza (RRF) non copre lo stesso costo; che la realizzazione delle attività progettuali prevede di non arrecare un danno significativo agli obiettivi ambientali, ai sensi dell'articolo 17 del Regolamento (UE) 2020/852; che la realizzazione delle attività progettuali è coerente con i principi e gli obblighi specifici del PNRR relativamente al principio del "Do No Significant Harm" (DNSH) e, ove applicabili, ai principi del Tagging clima e digitale, della parità di genere (Gender Equality), della protezione e valorizzazione dei giovani e del superamento dei vari territoriali; che l'attuazione del progetto prevede il rispetto delle norme comunitarie e nazionali applicabili, ivi incluse quelle in materia di trasparenza, uguaglianza di genere e pari opportunità e tutela dei diversamente abili; che l'attuazione del progetto prevede il rispetto della normativa europea e nazionale applicabile, con particolare riferimento ai principi di parità di trattamento, non discriminazione, trasparenza, proporzionalità e pubblicità; che adotta misure adeguate volte a rispettare il principio di sana gestione finanziaria secondo quanto disciplinato nel Regolamento finanziario (UE, Euratom) 2018/1046 e nell'art. 22 del Regolamento (UE) 2021/241, in particolare in materia di prevenzione dei conflitti di interessi, delle frodi, della corruzione e di recupero e restituzione dei fondi che sono stati indebitamente assegnati; di disporre delle competenze, risorse e qualifiche professionali, sia tecniche che amministrative, necessarie per portare a termine il progetto e assicurare il raggiungimento di eventuali milestone e target associati; di aver considerato e valutato tutte le condizioni che possono incidere sull'ottenimento e utilizzo del finanziamento a valere sulle risorse dell'Investimento M6.C1 – 1.2.2 Casa come primo luogo di cura: Centrali operative territoriali-Device e di averne tenuto conto ai fini dell'elaborazione della proposta progettuale; di essere a conoscenza che l'Amministrazione centrale responsabile di intervento si riserva il diritto di procedere d'ufficio a verifiche, anche a campione, in ordine alla veridicità delle dichiarazioni rilasciate in sede di domanda di finanziamento e/o, comunque, nel corso della procedura, ai sensi e per gli effetti della normativa vigente.</p>	Accetto
---	---------



# PNRR – MISSIONE 6 SALUTE

M6.C1 – 1.2.2 Casa come primo luogo di cura: Centrali operative territoriali-Device

## Sez. II - DESCRIZIONE E CARATTERISTICHE DELL'INTERVENTO - DICHIARAZIONE DI COERENZA DELL'INTERVENTO CON GLI OBIETTIVI SPECIFICI DELLA MISSIONE DELL'INTERVENTO

<p>Il Soggetto richiedente dichiara sotto la propria responsabilità: che l'intervento mira al potenziamento di strumenti tecnologici nell'ambito delle Centrali Operative Territoriali, e che lo stesso concorrerà al raggiungimento degli obiettivi relativi all'intervento 1.2.3 Telemedicina, in coerenza con l'attivazione a livello regionale dei "servizi verticali di telemedicina" relativi al telemonitoraggio/telecontrollo e televisita/teleconsulto/teleassistenza.</p>	<p>Accetto</p>
---	----------------

## Sez. II - DESCRIZIONE E CARATTERISTICHE DELL'INTERVENTO - INQUADRAMENTO PROGRAMMATICO

<p>L'Intervento è coerente con i Documenti di Programmazione Regionale e/o gli strumenti di pianificazione del singolo Soggetto richiedente?*</p>	<p>Si</p>
<p>Specificare in quali documenti è stato inserito</p>	<p>In linea con la delibera n.1138 del 17.11.2021 di preadozione del PSR 2021-2025 e con DGR n. 710 del 5-08-2020 'Piano di Potenziamento e Riorganizzazione della Rete Assistenziale Territoriale', le Aziende hanno indicato il loro fabbisogno alla Regione, la quale ha condiviso lo stesso con il Ministero. Gli interventi sono coerenti con il Piano delle Performance adottato il 31/01 che sarà allineato alle indicazioni discendenti dal PNRR entro la futura approvazione del 31/03/2022.</p>
<p>Chiarire come e in quali tempi si intenda implementare l'inserimento nei documenti di programmazione</p>	
<p>È necessario modificare e/o integrare i Documenti di Programmazione Regionale e/o gli strumenti di pianificazione del singolo Soggetto richiedente?*</p>	<p>No</p>
<p>Indicare quali ed in quali tempi si intenda eseguire l'integrazione*</p>	



# PNRR – MISSIONE 6 SALUTE

M6.C1 – 1.2.2 Casa come primo luogo di cura: Centrali operative territoriali-Device

## Gantt interattivo

Cronoprogramma

	2022	2023	2024	2025	2026
	010203040506070809101112010203040506070809101112010203040506070809101112010203040506070809101112010203040506070809101112				
Approvazione del contratto di sviluppo...	◆				
Stipula di almeno 600 contratti per la realizzazione delle COT		◆			
Almeno un progetto di telemedicina per regione			◆		
Acquisizione device			◆		
COT pienamente funzionanti				◆	



# PNRR – MISSIONE 6 SALUTE

M6.C1 – 1.2.2 Casa come primo luogo di cura: Centrali operative territoriali-Device

## Sez. II - DESCRIZIONE E CARATTERISTICHE DELL'INTERVENTO - QUADRO ECONOMICO DEL PROGETTO

A.1) ECG (Portatile/Dispositivi digitali per ECG)	105000.00
A.1.1) Numero device	35
A.1.2) Importo unitario	3000
A.2) BP/HR Monitor	106785.00
A.2.1) Numero device	35
A.2.2) Importo unitario	3051
A.3) Pulsossimetro	20130.00
A.3.1) Numero device	55
A.3.2) Importo unitario	366
A.4) Stetoscopio digitale	20130.00
A.4.1) Numero device	55
A.4.2) Importo unitario	366
A.5) Sfigmomanometro digitale	8030.00
A.5.1) Numero device	55
A.5.2) Importo unitario	146
A.6) Termometro	3355.00
A.6.1) Numero device	55
A.6.2) Importo unitario	61
A.7) Bilancia digitale	18325.00
A.7.1) Numero device	25
A.7.2) Importo unitario	733
A.8) Termometro ambientale	0.00
A.8.1) Numero device	0
A.8.2) Importo unitario	0
A.9) Sensore umidità	0.00
A.9.1) Numero device	0
A.9.2) Importo unitario	0
A.10) Sensore fumo/gas	0.00
A.10.1) Numero device	0
A.10.2) Importo unitario	0
A.11) Glucometro con pungidito	2365.00
A.11.1) Numero device	55
A.11.2) Importo unitario	43
A.12) Glucometro senza pungidito	1925.00
A.12.1) Numero device	55
A.12.2) Importo unitario	35
A.13) Otoscopio digitale	6710.00
A.13.1) Numero device	55
A.13.2) Importo unitario	122
A.14) Dispositivi wearable per motion tracking e smartwatches	5995.00
A.14.1) Numero device	55
A.14.2) Importo unitario	109
A.15) Ecografo portatile	76869.00
A.15.1) Numero device	9
A.15.2) Importo unitario	8541
A.16) Altro	11245.00
A.16.1) Numero device	26
A.16.2) Importo unitario	432.5
<b>TOTALE GENERALE PROGETTO A</b>	<b>386864.00</b>
Il Soggetto richiedente con la presentazione del la presente Scheda attesta la congruità degli importi.	Accetto



# PNRR – MISSIONE 6 SALUTE

M6.C1 – 1.2.2 Casa come primo luogo di cura: Centrali operative territoriali-Device

## Sez. III - DATI ECONOMICI, FINANZIARI - FONTI DI FINANZIAMENTO DEL PROGETTO

IMPORTO COMPLESSIVO INVESTIMENTO - (Nota: l'importo sarà automaticamente visualizzato in base a quanto imputato nel QUADRO ECONOMICO DEI LAVORI)	386864.00
FINANZIAMENTO PNRR	386864
Ulteriori fonti di finanziamento?	No
Il Soggetto richiedente dichiara sotto la propria responsabilità che, ai sensi dell'art. 9 del Regolamento (EU) 241/2021, in conformità con quanto indicato dalla circolare del MEF n.33 del 31.12.2021, recante chiarimenti in merito a "Adizionalità, finanziamento complementare e obbligo di assenza del c.d. doppio finanziamento", il sostegno fornito nell'ambito del dispositivo per la ripresa e la resilienza (RRF) in aggiunta al sostegno fornito nell'ambito di altri programmi e strumenti dell'Unione non copre lo stesso costo.	
Indicare le fonti e i rispettivi importi delle eventuali fonti di finanziamento ulteriori rispetto al budget assegnato a valere sul PNRR/FC (indicare la fonte e l'importo in euro separati da #):	

## Sez. III - DATI ECONOMICI, FINANZIARI - CRONOPROGRAMMA FINANZIARIO

L'intervento è in corso?	No
Spesa prevista nell'anno 2020	
Spesa prevista nell'anno 2021	
Spesa prevista nell'anno 2022	0
Spesa prevista nell'anno 2023	386864
Spesa prevista nell'anno 2024	0

**RUP**

**Validatore**



# PNRR – MISSIONE 6 SALUTE

M6.C1 – 1.2.2 Casa come primo luogo di cura: Centrali operative territoriali-Interconnessione aziendale

## INFORMAZIONI GENERALI

M6.C1 – 1.2.2 Casa come primo luogo di cura: Centrali operative territoriali-Interconnessione

La presente scheda è predisposta su indicazioni della Direzione Generale Unità di missione per l'attuazione degli interventi del PNRR del Ministero della Salute

### NUMERO INTERVENTI

Quante schede si desidera compilare?*	1
---------------------------------------	---

### Sez. I - IDENTIFICAZIONE DELLA REGIONE E DELL'ENTE

Regione	UMBRIA
Soggetto richiedente (l'Ente del sistema sanitario o regionale)	USL UMBRIA N. 1 - RUP: GENTILI GIOVANNI
Indirizzo (Civico, CAP, Località)*	Via Guerra 21, 06100 Perugia
Telefono*	0755411
Fax*	0755411
e-mail*	aslumbria1@postacert.umbria.it
Responsabile dell'intervento (il Responsabile Unico del Procedimento)*	Giovanni Gentili
Luogo*	Perugia
data di compilazione*	01/03/2022





# PNRR – MISSIONE 6 SALUTE

M6.C1 – 1.2.2 Casa come primo luogo di cura: Centrali operative territoriali-Interconnessione aziendale

## SCHEMA COT - INTERCONNESSIONE

M6.C1 – 1.2.2 Casa come primo luogo di cura: Centrali operative territoriali-Interconnessione

Sez. I - IDENTIFICAZIONE DELL'INTERVENTO	
Importo complessivo intervento - (Nota: l'importo sarà automaticamente visualizzato in base a quanto imputato nel QUADRO ECONOMICO DEI LAVORI)*	355359.13
CUP / codice progetto*	F17H22001270006
Data apertura CUP*	04/03/2022
Titolo - Inserire titolo intervento di interconnessione*	Interconnessione COT della USL1
Descrizione - Indicare descrizione della progettualità*	interconnessione delle centrali operative territoriali
Altri sistemi/ setting coinvolti Inserire con quale sistema o setting dell'area territoriale si intende interconnettere la COT*	Centrale Operativa Regionale 116117
Modalità attuative dell'intervento - Indicare una delle modalità riportate nella tabella seguente*	Acquisizione tramite procedura centralizzata Cons ip
Numero di strutture che si vuole interconnettere*	5

Sez. II - DESCRIZIONE E CARATTERISTICHE DELL'INTERVENTO - IDENTIFICAZIONE INTERVENTO	
Data attivazione a partire dal 1 febbraio 2020	
Altro/Eventuali Note	
COT/ASL di riferimento oggetto di intervento* (Per le ASL indicare il codice NSIS e la descrizione utilizzando # come separatore es:150204#A.S.L. NAPOLI 1 CENTRO)	100201#COT Perugia Spoke Modulo 1
COT/ASL di riferimento oggetto di intervento* (Per le ASL indicare il codice NSIS e la descrizione utilizzando # come separatore es:150204#A.S.L. NAPOLI 1 CENTRO)	100201#COT Perugia Spoke Modulo 2
COT/ASL di riferimento oggetto di intervento* (Per le ASL indicare il codice NSIS e la descrizione utilizzando # come separatore es:150204#A.S.L. NAPOLI 1 CENTRO)	100201#COT Perugia Hub
COT/ASL di riferimento oggetto di intervento* (Per le ASL indicare il codice NSIS e la descrizione utilizzando # come separatore es:150204#A.S.L. NAPOLI 1 CENTRO)	100201#COT Castello Spoke Modulo 1
COT/ASL di riferimento oggetto di intervento* (Per le ASL indicare il codice NSIS e la descrizione utilizzando # come separatore es:150204#A.S.L. NAPOLI 1 CENTRO)	100201#COT Castello Spoke Modulo 2
Comune*	PERUGIA
Comune*	PERUGIA
Comune*	PERUGIA
Comune*	CITTÀ DI CASTELLO
Comune*	CITTÀ DI CASTELLO
Indirizzo*	Via XIV Settembre
Indirizzo*	Via XIV Settembre
Indirizzo*	Via XIV Settembre
Indirizzo*	Via Vasari
Indirizzo*	Via Vasari
Cap*	06100
Cap*	06100
Cap*	06100
Cap*	06018
Cap*	06018



# PNRR – MISSIONE 6 SALUTE

M6.C1 – 1.2.2 Casa come primo luogo di cura: Centrali operative territoriali-Interconnessione aziendale

## Sez. II - DESCRIZIONE E CARATTERISTICHE DELL'INTERVENTO - DICHIARAZIONE DI COERENZA DELL'INTERVENTO CON GLI OBIETTIVI GENERALI DEL PNRR

<p>Il Soggetto richiedente dichiara sotto la propria responsabilità: di garantire che, ai sensi dell'art. 9 del Regolamento (UE) 241/2021, in conformità con quanto indicato dalla circolare del MEF n.33 del 31.12.2021, recante chiarimenti in merito a "Addizionalità, finanziamento complementare e obbligo di assenza del c.d. doppio finanziamento", in caso di progetti di investimento sostenuti da altri programmi e strumenti dell'Unione, il sostegno fornito nell'ambito del dispositivo per la ripresa e la resilienza (RRF) non copre lo stesso costo; che la realizzazione delle attività progettuali prevede di non arrecare un danno significativo agli obiettivi ambientali, ai sensi dell'articolo 17 del Regolamento (UE) 2020/852; che la realizzazione delle attività progettuali è coerente con i principi e gli obblighi specifici del PNRR relativamente al principio del "Do No Significant Harm" (DNSH) e, ove applicabili, ai principi del Tagging clima e digitale, della parità di genere (Gender Equality), della protezione e valorizzazione dei giovani e del superamento dei divari territoriali; che l'attuazione del progetto prevede il rispetto delle norme comunitarie e nazionali applicabili, ivi incluse quelle in materia di trasparenza, uguaglianza di genere e pari opportunità e tutela dei diversamente abili; che l'attuazione del progetto prevede il rispetto della normativa europea e nazionale applicabile, con particolare riferimento ai principi di parità di trattamento, non discriminazione, trasparenza, proporzionalità e pubblicità; che adotta misure adeguate volte a rispettare il principio di sana gestione finanziaria secondo quanto disciplinato nel Regolamento finanziario (UE, Euratom) 2018/1046 e nell'art. 22 del Regolamento (UE) 2021/241, in particolare in materia di prevenzione dei conflitti di interessi, delle frodi, della corruzione e di recupero e restituzione dei fondi che sono stati indebitamente assegnati; di disporre delle competenze, risorse e qualifiche professionali, sia tecniche che amministrative, necessarie per portare a termine il progetto e assicurare il raggiungimento di eventuali milestone e target associati; di aver considerato e valutato tutte le condizioni che possono incidere sull'ottenimento e utilizzo del finanziamento a valere sulle risorse dell'investimento M6.C1 – 1.2.2 Casa come primo luogo di cura: Centrali operative territoriali-Interconnessione aziendale e di averne tenuto conto ai fini dell'elaborazione della proposta progettuale; di essere a conoscenza che l'Amministrazione centrale responsabile di intervento si riserva il diritto di procedere d'ufficio a verifiche, anche a campione, in ordine alla veridicità delle dichiarazioni rilasciate in sede di domanda di finanziamento e/o, comunque, nel corso della procedura, ai sensi e per gli effetti della normativa vigente.</p>	<p>Accetto</p>
---	----------------

## Sez. II - DESCRIZIONE E CARATTERISTICHE DELL'INTERVENTO - DICHIARAZIONE DI COERENZA DELL'INTERVENTO CON GLI OBIETTIVI SPECIFICI DELLA MISSIONE DELL'INTERVENTO

<p>Il Soggetto richiedente dichiara sotto la propria responsabilità: che l'intervento mira alla realizzazione di un sistema di interconnessione aziendale che permetta ai dati, anche clinici (si pensi a quelli derivanti da dispositivi medici, ad esempio gli impiantabili, pacemaker) di essere disponibili in tempo reale. L'intervento è finalizzato al collegamento e al coordinamento dei professionisti e dei servizi sanitari territoriali, sanitari e socio-sanitari, ospedalieri, nonché quelli della rete dell'emergenza-urgenza. L'infrastruttura e gli applicativi - a disposizione dei professionisti nei diversi setting assistenziali - devono potersi integrare con i database aziendali, connettersi con la Centrale 116117, per l'accesso alla totalità dei servizi sul territorio, interconnettersi con i sistemi di telemedicina.</p>	<p>Accetto</p>
--	----------------

## Sez. II - DESCRIZIONE E CARATTERISTICHE DELL'INTERVENTO - INQUADRAMENTO PROGRAMMATICO

<p>L'intervento è coerente con i Documenti di Programmazione Regionale e/o gli strumenti di pianificazione del singolo Soggetto richiedente?*</p>	<p>Sì</p>
<p>Specificare in quali documenti è stato inserito</p>	<p>Coerenza con la D.G.R. n.1138 del 17/11/2021 con cui è stato preadottato dalla Regione Umbria il nuovo "Piano sanitario regionale 2021-2025" ed in particolare il cap.3.2.1 "La riorganizzazione dell'assistenza territoriale", ed in linea con la D.G.R. n.710 del 05/08/2020 recante "Piano di Potenziamento e Riorganizzazione della Rete Assistenziale Territoriale (art 1 decreto-legge 19 maggio 2020 n. 34, conversione legge n.77 del 17 luglio 2020)"</p>
<p>Chiarire come e in quali tempi si intenda implementare l'inserimento nei documenti di programmazione</p>	
<p>È necessario modificare e/o integrare i Documenti di Programmazione Regionale e/o gli strumenti di pianificazione del singolo Soggetto richiedente?*</p>	<p>Sì</p>
<p>Indicare quali ed in quali tempi si intenda eseguire l'integrazione*</p>	<p>Il numero di COT nel Piano sanitario regionale dovrà essere adeguato in sede di adozione definitiva</p>



# PNRR – MISSIONE 6 SALUTE

M6.C1 – 1.2.2 Casa come primo luogo di cura: Centrali operative territoriali-Interconnessione aziendale

## Gantt interattivo

Cronoprogramma

	2022												2023												2024											
	01	02	03	04	05	06	07	08	09	10	11	12	01	02	03	04	05	06	07	08	09	10	11	12	01	02	03	04	05	06	07	08	09	10	11	12
Approvazione del contratto di sviluppo...						◆																														
Assegnazione dei codici CUP per l'interconnessione aziendale					◆																															
Approvazione di progetti idonei per in...							◆																													
Assegnazione di codici CIG/provedim...								◆																												
Stipula di contratti per l'interconnessione aziendale												◆																								
Implementazione interconnessione aziendale																							◆													
Completamento degli interventi per l'interconnessione aziendale																																			◆	
COT pienamente funzionanti																																			◆	



# PNRR – MISSIONE 6 SALUTE

M6.C1 – 1.2.2 Casa come primo luogo di cura: Centrali operative territoriali-Interconnessione aziendale

## Sez. II - DESCRIZIONE E CARATTERISTICHE DELL'INTERVENTO - QUADRO ECONOMICO DEL PROGETTO

A. Importo software	177679.57
B. Importo Hardware	177679.56
C. Importo migrazione e interconnessione dati	0
D. Importo formazione del personale	0
<b>TOTALE GENERALE PROGETTO (Importo complessivo per l'interconnessione aziendale)</b>	<b>355359.13</b>
Il Soggetto richiedente con la presentazione della presente Scheda attesta la congruità degli importi.	Accetto

## Sez. III - DATI ECONOMICI, FINANZIARI - FONTI DI FINANZIAMENTO DEL PROGETTO

IMPORTO COMPLESSIVO INVESTIMENTO - (Nota: l'importo sarà automaticamente visualizzato in base a quanto imputato nel QUADRO ECONOMICO DEL PROGETTO)	355359.13
FINANZIAMENTO PNRR	355359.13
Ulteriori fonti di finanziamento?	No
Il Soggetto richiedente dichiara sotto la propria responsabilità che, ai sensi dell'art. 9 del Regolamento (EU) 241/2021, in conformità con quanto indicato dalla circolare del MEF n.33 del 31.12.2021, recante chiarimenti in merito a "Ad dizionalità, finanziamento complementare e obbligo di assenza del c.d. doppio finanziamento", il sostegno fornito nell'ambito del dispositivo per la ripresa e la resilienza (RRF) in aggiunta al sostegno fornito nell'ambito di altri programmi e strumenti dell'Unione non copre lo stesso costo.	
Indicare le fonti e i rispettivi importi delle eventuali fonti di finanziamento ulteriori rispetto al budget assegnato a valere sul PNRR/FC (indicare la fonte e l'importo in euro separati da #):	

## Sez. III - DATI ECONOMICI, FINANZIARI - CRONOPROGRAMMA FINANZIARIO

L'intervento è in corso?	No
Spesa prevista nell'anno 2020	
Spesa prevista nell'anno 2021	
Spesa prevista nell'anno 2022	0
Spesa prevista nell'anno 2023	355359.13
Spesa prevista nell'anno 2024	0

**RUP**

**Validatore**



# PNRR – MISSIONE 6 SALUTE

M6.C1 – 1.2.2 Casa come primo luogo di cura: Centrali operative territoriali-Interconnessione aziendale

## INFORMAZIONI GENERALI

M6.C1 – 1.2.2 Casa come primo luogo di cura: Centrali operative territoriali-Interconnessione

La presente scheda è predisposta su indicazioni della Direzione Generale Unità di missione per l'attuazione degli interventi del PNRR del Ministero della Salute

### NUMERO INTERVENTI

Quante schede si desidera compilare?*	1
---------------------------------------	---

### Sez. I - IDENTIFICAZIONE DELLA REGIONE E DELL'ENTE

Regione	UMBRIA
Soggetto richiedente (l'Ente del sistema sanitario regionale)	USL UMBRIA N. 2 - RUP: CIONI ALESSIO
Indirizzo (Civico, CAP, Località)*	via Bramante 37, 05100, Terni
Telefono*	07442041
Fax*	0744204088
e-mail*	alessio.cicioni@uslumbria2.it
Responsabile dell'intervento (il Responsabile Unico del Procedimento)*	Alessio Cicioni
Luogo*	Terni
data di compilazione*	20/05/2022



# PNRR – MISSIONE 6 SALUTE

M6.C1 – 1.2.2 Casa come primo luogo di cura: Centrali operative territoriali-Interconnessione aziendale

## SCHEDA COT - INTERCONNESSIONE

M6.C1 – 1.2.2 Casa come primo luogo di cura: Centrali operative territoriali-Interconnessione

Sez. I - IDENTIFICAZIONE DELL'INTERVENTO	
Importo complessivo intervento - (Nota: l'importo sarà automaticamente visualizzato in base a quanto imputato nel QUADRO ECONOMICO DEI LAVORI)*	284284.00
CUP / codice progetto*	F77H22001500006
Data apertura CUP*	20/05/2022
Titolo - Inserire titolo intervento di interconnessione*	Interconnessione COT della USL Umbria 2
Descrizione - Indicare descrizione della progettualità*	interconnessione delle centrali operative territoriali
Altri sistemi/ setting coinvolti Inserire con quale sistema o setting dell'area territoriale si intende interconnettere la COT*	Centrale Operativa Regionale 116117
Modalità attuative dell'intervento - Indicare una delle modalità riportate nella tabella seguente*	Acquisizione tramite procedura centralizzata Cons ip
Numero di strutture che si vuole interconnettere*	4

Sez. II - DESCRIZIONE E CARATTERISTICHE DELL'INTERVENTO - IDENTIFICAZIONE INTERVENTO	
Data attivazione a partire dal 1 febbraio 2020	
Altro/Eventuali Note	
COT/ASL di riferimento oggetto di intervento* (Per le ASL indicare il codice NSIS e la descrizione utilizzando # come separatore es:150204#A.S.L. NAPOLI 1 CENTRO)	100202#COT Spoleto Spoke Modulo 1
COT/ASL di riferimento oggetto di intervento* (Per le ASL indicare il codice NSIS e la descrizione utilizzando # come separatore es:150204#A.S.L. NAPOLI 1 CENTRO)	100202#COT Spoleto Spoke Modulo 2
COT/ASL di riferimento oggetto di intervento* (Per le ASL indicare il codice NSIS e la descrizione utilizzando # come separatore es:150204#A.S.L. NAPOLI 1 CENTRO)	100202#COT Terni Spoke Modulo 1
COT/ASL di riferimento oggetto di intervento* (Per le ASL indicare il codice NSIS e la descrizione utilizzando # come separatore es:150204#A.S.L. NAPOLI 1 CENTRO)	100202#COT Terni Spoke Modulo 2
Comune*	SPOLETO
Comune*	SPOLETO
Comune*	TERNI
Comune*	TERNI
Indirizzo*	Via Manna
Indirizzo*	Via Manna
Indirizzo*	viale Trieste
Indirizzo*	viale Trieste
Cap*	06049
Cap*	06049
Cap*	05100
Cap*	05100





# PNRR – MISSIONE 6 SALUTE

M6.C1 – 1.2.2 Casa come primo luogo di cura: Centrali operative territoriali-Interconnessione aziendale

## Sez. II - DESCRIZIONE E CARATTERISTICHE DELL'INTERVENTO - DICHIARAZIONE DI COERENZA DELL'INTERVENTO CON GLI OBIETTIVI GENERALI DEL PNRR

<p>Il Soggetto richiedente dichiara sotto la propria responsabilità: di garantire che, ai sensi dell'art. 9 del Regolamento (UE) 241/2021, in conformità con quanto indicato dalla circolare del MEF n.33 del 31.12.2021, recante chiarimenti in merito a "Addizionalità, finanziamento complementare e obbligo di assenza del c.d. doppio finanziamento", in caso di progetti di investimento sostenuti da altri programmi e strumenti dell'Unione, il sostegno fornito nell'ambito del dispositivo per la ripresa e la resilienza (RRF) non copre lo stesso costo; che la realizzazione delle attività progettuali prevede di non arrecare un danno significativo agli obiettivi ambientali, ai sensi dell'articolo 17 del Regolamento (UE) 2020/852; che la realizzazione delle attività progettuali è coerente con i principi e gli obblighi specifici del PNRR relativamente al principio del "Do No Significant Harm" (DNSH) e, ove applicabili, ai principi del Tagging clima e digitale, della parità di genere (Gender Equality), della protezione e valorizzazione dei giovani e del superamento dei divari territoriali; che l'attuazione del progetto prevede il rispetto delle norme comunitarie e nazionali applicabili, ivi incluse quelle in materia di trasparenza, uguaglianza di genere e pari opportunità e tutela dei diversamente abili; che l'attuazione del progetto prevede il rispetto della normativa europea e nazionale applicabile, con particolare riferimento ai principi di parità di trattamento, non discriminazione, trasparenza, proporzionalità e pubblicità; che adotta misure adeguate volte a rispettare il principio di sana gestione finanziaria secondo quanto disciplinato nel Regolamento finanziario (UE, Euratom) 2018/1046 e nell'art. 22 del Regolamento (UE) 2021/241, in particolare in materia di prevenzione dei conflitti di interessi, delle frodi, della corruzione e di recupero e restituzione dei fondi che sono stati indebitamente assegnati; di disporre delle competenze, risorse e qualifiche professionali, sia tecniche che amministrative, necessarie per portare a termine il progetto e assicurare il raggiungimento di eventuali milestone e target associati; di aver considerato e valutato tutte le condizioni che possono incidere sull'ottenimento e utilizzo del finanziamento a valere sulle risorse dell'investimento M6.C1 – 1.2.2 Casa come primo luogo di cura: Centrali operative territoriali-Interconnessione aziendale e di averne tenuto conto ai fini dell'elaborazione della proposta progettuale; di essere a conoscenza che l'Amministrazione centrale responsabile di intervento si riserva il diritto di procedere d'ufficio a verifiche, anche a campione, in ordine alla veridicità delle dichiarazioni rilasciate in sede di domanda di finanziamento e/o, comunque, nel corso della procedura, ai sensi e per gli effetti della normativa vigente.</p>	<p>Accetto</p>
---	----------------

## Sez. II - DESCRIZIONE E CARATTERISTICHE DELL'INTERVENTO - DICHIARAZIONE DI COERENZA DELL'INTERVENTO CON GLI OBIETTIVI SPECIFICI DELLA MISSIONE DELL'INTERVENTO

<p>Il Soggetto richiedente dichiara sotto la propria responsabilità: che l'intervento mira alla realizzazione di un sistema di interconnessione aziendale che permetta ai dati, anche clinici (si pensi a quelli derivanti da dispositivi medici, ad esempio gli impiantabili, pacemaker) di essere disponibili in tempo reale. L'intervento è finalizzato al collegamento e al coordinamento dei professionisti e dei servizi sanitari territoriali, sanitari e socio-sanitari, ospedalieri, nonché quelli della rete dell'emergenza-urgenza. L'infrastruttura e gli applicativi - a disposizione dei professionisti nei diversi setting assistenziali - devono potersi integrare con i database aziendali, connettersi con la Centrale 116117, per l'accesso alla totalità dei servizi sul territorio, interconnettersi con i sistemi di telemedicina.</p>	<p>Accetto</p>
--	----------------

## Sez. II - DESCRIZIONE E CARATTERISTICHE DELL'INTERVENTO - INQUADRAMENTO PROGRAMMATICO

<p>L'intervento è coerente con i Documenti di Programmazione Regionale e/o gli strumenti di pianificazione del singolo Soggetto richiedente?*</p>	<p>Sì</p>
<p>Specificare in quali documenti è stato inserito</p>	<p>Coerenza con la D.G.R. n.1138 del 17/11/2021 con cui è stato preadottato dalla Regione Umbria il nuovo "Piano sanitario regionale 2021-2025" ed in particolare il cap.3.2.1 "La riorganizzazione dell'assistenza territoriale", ed in linea con la D.G.R. n.710 del 05/08/2020 recante "Piano di Potenziamento e Riorganizzazione della Rete Assistenziale Territoriale (art 1 decreto-legge 19 maggio 2020 n. 34, conversione legge n.77 del 17 luglio 2020)"</p>
<p>Chiarire come e in quali tempi si intenda implementare l'inserimento nei documenti di programmazione</p>	
<p>È necessario modificare e/o integrare i Documenti di Programmazione Regionale e/o gli strumenti di pianificazione del singolo Soggetto richiedente?*</p>	<p>Sì</p>
<p>Indicare quali ed in quali tempi si intenda eseguire l'integrazione*</p>	<p>Il numero di COT nel Piano sanitario regionale dovrà essere adeguato in sede di adozione definitiva</p>



# PNRR – MISSIONE 6 SALUTE

M6.C1 – 1.2.2 Casa come primo luogo di cura: Centrali operative territoriali-Interconnessione aziendale

## Gantt interattivo

Cronoprogramma

	2022												2023												2024											
	01	02	03	04	05	06	07	08	09	10	11	12	01	02	03	04	05	06	07	08	09	10	11	12	01	02	03	04	05	06	07	08	09	10	11	12
	Approvazione del contratto di sviluppo...						◆																													
Assegnazione dei codici CUP per l'interconnessione aziendale						◆																														
Approvazione di progetti idonei per in...											◆																									
Assegnazione di codici CIG/provedim...												◆																								
Stipula di contratti per l'interconnessione aziendale																								◆												
Implementazione interconnessione aziendale																																				
Completamento degli interventi per l'interconnessione aziendale																																				◆
COT pienamente funzionanti																																				◆



# PNRR – MISSIONE 6 SALUTE

M6.C1 – 1.2.2 Casa come primo luogo di cura: Centrali operative territoriali-Interconnessione aziendale

## Sez. II - DESCRIZIONE E CARATTERISTICHE DELL'INTERVENTO - QUADRO ECONOMICO DEL PROGETTO

A. Importo software	142142
B. Importo Hardware	142142
C. Importo migrazione e interconnessione dati	0
D. Importo formazione del personale	0
<b>TOTALE GENERALE PROGETTO (Importo complessivo per l'interconnessione aziendale)</b>	<b>284284.00</b>
Il Soggetto richiedente con la presentazione della presente Scheda attesta la congruità degli importi.	Accetto

## Sez. III - DATI ECONOMICI, FINANZIARI - FONTI DI FINANZIAMENTO DEL PROGETTO

IMPORTO COMPLESSIVO INVESTIMENTO - (Nota: l'importo sarà automaticamente visualizzato in base a quanto imputato nel QUADRO ECONOMICO DEL PROGETTO)	284284.00
FINANZIAMENTO PNRR	284284
Ulteriori fonti di finanziamento?	No
Il Soggetto richiedente dichiara sotto la propria responsabilità che, ai sensi dell'art. 9 del Regolamento (EU) 241/2021, in conformità con quanto indicato dalla circolare del MEF n.33 del 31.12.2021, recante chiarimenti in merito a "Adizionalità, finanziamento complementare e obbligo di assenza del c.d. doppio finanziamento", il sostegno fornito nell'ambito del dispositivo per la ripresa e la resilienza (RRF) in aggiunta al sostegno fornito nell'ambito di altri programmi e strumenti dell'Unione non copre lo stesso costo.	
Indicare le fonti e i rispettivi importi delle eventuali fonti di finanziamento ulteriori rispetto al budget assegnato a valere sul PNRR/FC (indicare la fonte e l'importo in euro separati da #):	

## Sez. III - DATI ECONOMICI, FINANZIARI - CRONOPROGRAMMA FINANZIARIO

L'intervento è in corso?	No
Spesa prevista nell'anno 2020	
Spesa prevista nell'anno 2021	
Spesa prevista nell'anno 2022	0
Spesa prevista nell'anno 2023	284284
Spesa prevista nell'anno 2024	0

**RUP**

**Validatore**



# PNRR – MISSIONE 6 SALUTE

M6.C1 – 1.3. Rafforzamento dell'assistenza sanitaria intermedia e delle sue strutture (Ospedali di Comunità)

## NUMERO SCHEDE

## NUMERO IMMOBILI

La presente scheda è predisposta su indicazioni della Direzione Generale Unità di missione per l'attuazione degli interventi del PNRR del Ministero della Salute

### NUMERO IMMOBILI

Quanti immobili si desidera proporre?	2
Quanti di nuova costruzione SOTTO IL PROFILO ENERGETICO	0

### Sez. I - IDENTIFICAZIONE DELLA REGIONE E DELL'ENTE

Regione	UMBRIA
Soggetto richiedente (l'Ente del sistema sanitario regionale)	USL UMBRIA N. 1 - RUP: PAGLIACCIA FABIO
Indirizzo (Civico, CAP, Località)	via Guerra 17/21 06127 Perugia
Telefono	0755412164
Fax	0755412146
e-mail	fabio.pagliaccia@uslumbria1.it
Responsabile dell'intervento (il Responsabile Unico del Procedimento)	Fabio Pagliaccia
Luogo	Perugia
data di compilazione	17/02/2022



# PNRR – MISSIONE 6 SALUTE

M6.C1 – 1.3. Rafforzamento dell'assistenza sanitaria intermedia e delle sue strutture (Ospedali di Comunità)

## SCHEDA IMMOBILE 1

M6.C1 - 1.3. Rafforzamento dell'assistenza sanitaria intermedia e delle sue strutture (Ospedali di Comunità)

Sez. I - IDENTIFICAZIONE DELL'INTERVENTO	
Titolo intervento	Ospedale di Comunità di Umbertide
CUP / codice progetto	F88I22000510006
Data apertura CUP	18/02/2022
Importo complessivo intervento - (Nota: l'importo sarà automaticamente visualizzato in base a quanto imputato nel QUADRO ECONOMICO DEI LAVORI)	2.750.000,00
Immobile oggetto di intervento (indicare ASL e indirizzo del presidio)	USL Umbria1 via Cavour
Descrizione sintetica del Progetto	Ristrutturazione edilizia ed impiantistica dell'ospedale di Umbertide
Modalità attuative	Appalto per l'affidamento dei servizi di progettazione, Appalto per l'affidamento della verifica ex art. 26 D.Lgs 50/2016, Appalto integrato su Progetto di Fattibilità Tecnico ed Economica, Contratto forniture, Appalto per l'affidamento del collaudo, Procedura negoziata
Dichiaro che l'immobile oggetto dell'intervento è di proprietà dell'amministrazione o di altro ente pubblico	Accetto
Altro/Eventuali note	
Sez. IV - DATI E CARATTERISTICHE DELL'IMMOBILE - DATI GENERALI	
Proprietà dell'edificio	Proprietà dell'ente sanitario
Denominazione	Ospedale di Comunità di Umbertide
Via	Cavour
Civico	40
Cap	06019
Provincia	PERUGIA
Comune	UMBERTIDE
Destinazione urbanistica	Zona urbana consolidata
Nota destinazione urbanistica	
Destinazione d'uso della struttura	Servizi ospedalieri
Nota destinazione d'uso della struttura	
Titolo di disponibilità giuridica immobile: (qualora non disponibile, indicare il timing necessario a perfezionarlo)	bene di proprietà
Zona Climatica	Zona climatica - E
Zona sismica	Zona sismica - 2
Edificio a disposizione	Edificio intero autonomo
Nota edificio a disposizione	
Anno di costruzione	1838
Superficie lorda totale dell'intero immobile: (comprensiva di opere edili interne: tramezzi, scale, ascensori, cavedi, pareti perimetrali esterne, locali ad uso tecnico e centrali impiantistiche)	
N° di piani totali dell'immobile: (numero di piani fuori terra, compresi eventuali piani tecnici)	4
Accessibilità alla rete del trasporto pubblico	Si
Disponibilità di parcheggi	Esterni
Tipologia prevalente dell'immobile (indicare la tipologia che maggiormente caratterizza l'immobile nel suo complesso. È possibile selezionare più opzioni)	Mono/Poli blocco
Nota proprietà dell'edificio	
Attuale stato dell'edificio	Edificio in uso
Presenza di Vincoli Beni Culturali	Si
Indicare se esiste una dichiarazione di interesse culturale da parte della competente Soprintendenza	



# PNRR – MISSIONE 6 SALUTE

M6.C1 – 1.3. Rafforzamento dell'assistenza sanitaria intermedia e delle sue strutture (Ospedali di Comunità)

## Sez. II - DESCRIZIONE E CARATTERISTICHE DELL'INTERVENTO - TIPOLOGIA DI INTERVENTO

Nuova costruzione/ampliamento	No
Sup. int. (mq)	
N. Posti Letto	
Abbattimento e ricostruzione	No
Sup. int. (mq)	
N. Posti Letto	
Ristrutturazione	Si
Ristrutturazione pesante	Si
Ristrutturazione media	
Ristrutturazione leggera	
Sup. int. (mq)	2000
N. Posti Letto	20

## Sez. II - DESCRIZIONE E CARATTERISTICHE DELL'INTERVENTO - DICHIARAZIONE DI COERENZA DELL'INTERVENTO CON GLI OBIETTIVI GENERALI DEL PNRR

<p>Il Soggetto richiedente dichiara sotto la propria responsabilità: di garantire che, ai sensi dell'art. 9 del Regolamento (EU) 241/2021, in conformità con quanto indicato dalla circolare del MEF n.33 del 31.12.2021, recante chiarimenti in merito a "Addizionalità, finanziamento complementare e obbligo di assenza del c.d. doppio finanziamento", in caso di progetti di investimento sostenuti da altri programmi e strumenti dell'Unione, il sostegno fornito nell'ambito del dispositivo per la ripresa e la resilienza (RRF) non copre lo stesso costo; che la realizzazione delle attività progettuali prevede di non arrecare un danno significativo agli obiettivi ambientali, ai sensi dell'articolo 17 del Regolamento (UE) 2020/852; che la realizzazione delle attività progettuali è coerente con i principi e gli obblighi specifici del PNRR relativamente al principio del "Do No Significant Harm" (DNSH) e, ove applicabili, ai principi del Tagging clima e digitale, della parità di genere (Gender Equality), della protezione e valorizzazione dei giovani e del superamento dei divari territoriali; che l'attuazione del progetto prevede il rispetto delle norme comunitarie e nazionali applicabili, ivi incluse quelle in materia di trasparenza, uguaglianza di genere e pari opportunità e tutela dei diversamente abili; che l'attuazione del progetto prevede il rispetto della normativa europea e nazionale applicabile, con particolare riferimento ai principi di parità di trattamento, non discriminazione, trasparenza, proporzionalità e pubblicità; che adotterà misure adeguate volte a rispettare il principio di sana gestione finanziaria secondo quanto disciplinato nel Regolamento finanziario (UE, Euratom) 2018/1046 e nell'art. 22 del Regolamento (UE) 2021/241, in particolare in materia di prevenzione dei conflitti di interessi, delle frodi, della corruzione e di recupero e restituzione dei fondi che sono stati indebitamente assegnati; di disporre delle competenze, risorse e qualifiche professionali, sia tecniche che amministrative, necessarie per portare a termine il progetto e assicurare il raggiungimento di eventuali milestone e target associati; di aver considerato e valutato tutte le condizioni che possono incidere sull'ottenimento e utilizzo del finanziamento a valere sulle risorse dell'Investimento M6.C1 – 1.3. Rafforzamento dell'assistenza sanitaria intermedia e delle sue strutture (Ospedali di Comunità) e di averne tenuto conto ai fini dell'elaborazione della proposta progettuale; di essere a conoscenza che l'Amministrazione centrale responsabile di intervento si riserva il diritto di procedere d'ufficio a verifiche, anche a campione, in ordine alla veridicità delle dichiarazioni rilasciate in sede di domanda di finanziamento e/o, comunque, nel corso della procedura, ai sensi e per gli effetti della normativa vigente.</p>	Accetto
--	---------





# PNRR – MISSIONE 6 SALUTE

M6.C1 – 1.3. Rafforzamento dell'assistenza sanitaria intermedia e delle sue strutture (Ospedali di Comunità)

## Sez. II - DESCRIZIONE E CARATTERISTICHE DELL'INTERVENTO - DICHIARAZIONE DI COERENZA DELL'INTERVENTO CON GLI OBIETTIVI SPECIFICI DELLA MISSIONE DELL'INTERVENTO

Il Soggetto richiedente dichiara sotto la propria responsabilità: Che l'intervento prevede la realizzazione di un Ospedale di Comunità, luogo che consente di potenziare e riorganizzare i servizi offerti sul territorio migliorandone la qualità, diventando lo strumento attraverso cui coordinare tutti i servizi offerti, in particolare ai malati cronici, in coerenza con quanto definito dal Piano Nazionale di Ripresa e Resilienza per la componente M6.C1 – 1.3. Rafforzamento dell'assistenza sanitaria intermedia e delle sue strutture (Ospedali di Comunità).	Accetto
--	---------

## Sez. II - DESCRIZIONE E CARATTERISTICHE DELL'INTERVENTO - INQUADRAMENTO PROGRAMMATICO

L'Intervento è coerente con i Documenti di Programmazione e/o gli strumenti di pianificazione territoriale e settoriale (ad es. urbanistica, paesaggistica, infrastrutture)?	Si
Specificare in quali documenti è stato inserito	DGR n. 793 del 01/08/2022 avente per oggetto "Piano sanitario regionale 2022-2026". Determina Dirigenziale Regionale n. 9217 del 13/09/2022
Chiarire come e in quali tempi si intenda implementare l'inserimento nei documenti di programmazione [Riportare nel cronoprogramma l'attività relativa e indicare la data limite entro la quale deve essere completata]	
È necessario modificare e/o integrare i Documenti di Programmazione e/o strumenti di pianificazione territoriale?	No
Indicare quali ed in quali tempi si intenda eseguire l'integrazione [Riportare nel cronoprogramma l'attività relativa e indicare la data limite entro la quale deve essere completata]	

## Sez. II - DESCRIZIONE E CARATTERISTICHE DELL'INTERVENTO - ASPETTI GIURIDICO/AMMINISTRATIVI RELATIVI ALLA APPALTABILITA' DELL'INTERVENTO

L'Intervento ha ad oggetto beni già nella disponibilità del Soggetto Richiedente?	Si
Indicare come si intenda acquisire la disponibilità del bene [contestualmente indicare la data limite per l'acquisizione del bene nel cronoprogramma]	
L'Intervento ha ad oggetto beni nella proprietà del Soggetto Richiedente?	Si
Indicare	
La destinazione d'uso dell'edificio/fabbricato/impianto/... è coerente con l'Intervento che si intende realizzare?	Si
Specificare come si intenda rendere coerente la destinazione d'uso ed in quali tempi [indicare nel cronoprogramma]	
È necessario avvalersi dello strumento dell'esproprio sul sito oggetto dell'Intervento?	No
Descrivere nel dettaglio la sussistenza di un nesso diretto tra l'acquisto del terreno e gli obiettivi dell'operazione e le procedure amministrative e la tempistica di esproprio prevista [Riportare nel cronoprogramma l'attività relativa e indicare la data limite entro la quale deve essere completata]	
Esistono ricorsi giudiziari o pendenze sul sito / immobile oggetto dell'Intervento?	No
Indicare quali e motivare con quali strumenti si intenda superare tale aspetto critico	
Il sito / immobile sono integralmente accessibili per i sopralluoghi in fase di gara e/o per le fasi di esecuzione?	Si
Descrivere le motivazioni e la tempistica previste per la risoluzione della problematica: (es. sequestro autorità giudiziaria, curatori fallimentari, occupazione abusiva, ordinanze di sgombero pericolo di crollo, ecc...)	
Si rilevano potenziali/attuali interferenze con altri interventi e/o soggetti istituzionali per la successiva fase di cantiere?	No
Descrivere se e quali interferenze si rilevano e in che modo tale aspetto non incida sull'attuazione dell'intervento	
L'intervento prevede di eseguire i lavori in fabbricati che durante gli stessi rimangono anche parzialmente in funzione?	Si
Descrivere le eventuali misure adottate per la gestione delle interferenze (sedi provvisorie, trasferimenti, ecc.) in che modo tale aspetto non incida sull'attuazione dell'intervento	L'intervento verrà eseguito per fasi. Sarà eventualmente effettuato il trasferimento di alcuni servizi presso altre sedi territoriali dell'azienda sanitaria.
Si dispone di una perizia giurata di parte redatta da un valutatore qualificato secondo le disposizioni europee e nazionali vigenti che attestino il valore di mercato?	No



# PNRR – MISSIONE 6 SALUTE

M6.C1 – 1.3. Rafforzamento dell'assistenza sanitaria intermedia e delle sue strutture (Ospedali di Comunità)

## Sez. II - DESCRIZIONE E CARATTERISTICHE DELL'INTERVENTO - PROCEDURE IN MATERIA AMBIENTALE, ARCHEOLOGICA, ETC

L'intervento richiede l'attivazione della procedura di VIA (Valutazione di Impatto Ambientale) o di PUA (Provvedimento Unico Ambientale)?	No
Fornire maggiori informazioni sullo stato della procedura [riportare nel cronoprogramma le tempistiche]	
L'intervento richiede l'attivazione della procedura di VINCA (Valutazione di Incidenza Ecologica) in relazione ai Siti Natura 2000?	No
Fornire maggiori informazioni sullo stato della procedura [riportare nel cronoprogramma le relative tempistiche]	
L'intervento richiede la verifica preventiva dell'interesse archeologico ai sensi dell'art.25 del D.Lgs. 50/2016?	No
Fornire maggiori informazioni sullo stato della procedura [riportare nel cronoprogramma le relative tempistiche]	

## Sez. II - DESCRIZIONE E CARATTERISTICHE DELL'INTERVENTO - ELEMENTI PROGETTUALI E STATO DI ATTUAZIONE ATTUALE/PREVISTO

Nessun livello di progettazione	No
Documento di indirizzo alla progettazione (In caso di disponibilità, allegare alla presente scheda il documento relativo)	Si
Approvato / validato	Si
Estremi atto di approvazione	Delibera del Direttore Generale n. 437 del 08/04/2022
Documento di Fattibilità Alternative Progettuali (In caso di disponibilità, allegare alla presente scheda il documento relativo)	
Approvato/ validato	
Estremi atto di approvazione	
Progetto di fattibilità tecnico economica (o P. Preliminare) inclusa esecuzione prime indagini, rilievi, caratterizzazioni (In caso di disponibilità, allegare alla presente scheda il documento relativo)	PFTE acquisito
Approvato/ validato	no
Estremi atto di approvazione	
Progetto definitivo (In caso di disponibilità, allegare alla presente scheda il documento relativo)	
Approvato/ validato	
Estremi atto di approvazione	
Progetto esecutivo (In caso di disponibilità, allegare alla presente scheda il documento relativo)	
Approvato/ validato	
Estremi atto di approvazione	
Documento allegato	
Si rende necessario eseguire o aggiornare le indagini?	No
Indicare quali indagini (a titolo non esaustivo: rilievo topografico, rilievo sottoservizi e/o recupero elaborati forniti da enti gestori, indagini geologiche, indagini per la caratterizzazione strutturale dei materiali, indagini per il rilievo della presenza di amianto, indagini ambientali terre e rocce da scavo, indagini archeologiche, indagini valutazione rischio bellico) e stima dell'importo [riportare nel cronoprogramma le relative tempistiche]	
L'esito delle indagini da eseguire può compromettere il cronoprogramma di progetto?	No
Riportare quali azioni si metteranno in atto per rispettare i Target di progetto [riportare nel cronoprogramma le relative tempistiche]	
Sono stati acquisiti eventuali e ulteriori pareri e le autorizzazioni necessari?	E' stata indetta la Conferenza dei Servizi preliminare
Indicare quali pareri	Tutti quelli ricevuti in conferenza dei Servizi preliminare
Specificare quali autorizzazioni l'intervento richieda [riportare nel cronoprogramma le relative tempistiche]	Conferenza dei Servizi preliminare
Si richiederà la Conferenza dei Servizi decisoria? (in caso affermativo riportare nel cronoprogramma le relative tempistiche)	Si
L'area interessata dall'intervento è sottoposta a vincoli? (es. paesaggistici, urbanistici, ambientali)?	si
Indicare il tipo di vincolo	Architettonico/monumentale
In caso di presenza di vincoli, qualificare quali siano ostativi per la realizzazione delle opere e come si preveda di superarli	nessuno



PNRR – MISSIONE 6 SALUTE

M6.C1 – 1.3. Rafforzamento dell'assistenza sanitaria intermedia e delle sue strutture (Ospedali di Comunità)

f

### Gantt interattivo

Cronoprogramma

	2022	2023	2024	2025	2026
Completamento delle attività di individ...	◆				
Approvazione C.I.S.	◆				
Assegnazione dei codici CUP ai progetti	◆				
DIP – predisposizione e approvazione S.A.					
INDAGINI – Affidamento					
INDAGINI – Esecuzione					
VERIFICA (ex art.26) – Affidamento					
VERIFICA (ex art.26) – Esecuzione					
PFTE – Affidamento					
PFTE – Progettazione					
PFTE – Validazione e Approvazione					
Approvazione dei progetti idonei per indizione della gara		◆			
Progetto Definitivo – Affidamento					
Progetto Definitivo – Progettazione					
Progetto Definitivo – Verifica					
Conferenza dei servizi decisoria					
Progetto Definitivo – Validazione e approvazione					
Appalto Integrato –Affidamento PD e/o PE e LAVORI					
Appalto Integrato – Stipula contratto					
Progetto Esecutivo – Affidamento					
Progetto Esecutivo – Progettazione					
Progetto Esecutivo – Verifica					
Progetto Esecutivo – Validazione e approvazione					
Assegnazione dei codici CIG		◆			
Lavori – Affidamento fino ad aggiudicazione non efficace					
DL, collaudo–affidamento fino ad aggiudicazione non efficace					
Stipula dei contratti per la realizzazione		◆			
Lavori – Consegna aree e Lavori					
Esecuzione Lavori					
Ultimazione dei lavori					◆



# PNRR – MISSIONE 6 SALUTE

M6.C1 – 1.3. Rafforzamento dell'assistenza sanitaria intermedia e delle sue strutture (Ospedali di Comunità)

## Sez. II - DESCRIZIONE E CARATTERISTICHE DELL'INTERVENTO - QUADRO ECONOMICO DEI LAVORI

A) LAVORI	2.035.936,28
A.1) Importo dei lavori	
A.2) Oneri sicurezza non soggetti a ribasso	
B) SOMME a DISPOSIZIONE	714.063,72
B.1) Imprevisti	
B.2) Acquisto terreni - importo rendicontabile laddove necessario per l'attuazione dell'investimento nella misura massima del 10%	
B.3) Attrezzature, arredi, forniture	
B.4) Indagini	
B.5) Progettazione, D.L., collaudo, verifiche	
B.5.a) Progettazione	
B.5.b) Supporto al Rup	
B.5.c) Verifica del progetto (art. 26, d.lgs. 50/2016)	
B.5.d) Collaudo (tecnico-amministrativo, statico, tecnico funzionale degli impianti)	
B.5.e) Coordinatore della sicurezza in fase di esecuzione e Direzione Lavori	
B.5.f) Contributo previdenziale (4%) su spese tecniche	
B.6) Accantonamenti	
B.6.a) Art.113, d.lgs. 50/2016 (incentivo funzioni tecniche interne esclusa la quota del 20% per beni strumentali)	
B.6.b) Polizze rischi professionali personale interno per progettazione (art. 24, c. 4, d.lgs. 50/2016)	
B.6.c) Spese per commissioni giudicatrici (IVA inclusa)	
B.6.d) Spese per pubblicità e notifiche (ANAC)	
B.7) Allacci	
B.8) IVA	
B.8.a) IVA su lavori e imprevisti	
B.8.b) IVA su attrezzature, arredi, forniture	
B.8.c) IVA su indagini	
B.8.d) IVA su spese tecniche	
TOTALE GENERALE PROGETTO A+B (Inclusa IVA)	2.750.000,00

## Sez. III - DATI ECONOMICI, FINANZIARI - FONTI DI FINANZIAMENTO DEL PROGETTO

Il Soggetto richiedente con la presentazione della presente Scheda attesta la congruità degli importi allegando, almeno uno dei seguenti documenti:	Accetto
Un computo metrico estimativo, utilizzando voci e importi del prezzario regionale	No
Stime per analogia con precedenti lavorazioni similari	No
Preventivi di imprese fornitrici/esecutrici	No
Stima parametrica di spesa per voci omogenee	No
Allegare almeno un documento	
Si riportano di seguito, a titolo esemplificativo, i valori parametrici di costo medi per NUOVA COSTRUZIONE/AMPLIAMENTO - omnnicomprensivi di spese tecniche, spese generali, IVA, ad esclusione di attrezzature ed arredi i cui costi sono stimati in un importo pari al 15% del costo parametrico. Tali valori sono stati impiegati per la prevalutazione economica dei diversi interventi in sede di stesura del Piano Nazionale di Ripresa e Resilienza. (Deliberazione 9 marzo 2018, n. 4/2018/G della Corte dei Conti - Sezione Centrale di Controllo sulla Gestione delle Amministrazioni dello Stato su "L'attuazione del Programma Straordinario per la ristrutturazione edilizia e l'ammodernamento tecnologico del patrimonio sanitario"; Intesa 23 marzo 2005 della Conferenza Permanente per i rapporti tra lo Stato le Regioni e le Province Autonome di Trento e Bolzano - Rep. Atti n. 2271). La stima comprende i costi per la realizzazione della struttura, ma non include i costi per l'ammodernamento tecnologico (arredi e tecnologie), che sono stati stimati in un importo pari al 15% del costo di realizzazione della struttura. Tale importo deriva dalla media tra il costo parametrico relativo alle nuove costruzioni degli ospedali (pari a 2.200 €) e quello relativo alle nuove costruzioni delle strutture territoriali (pari a 1.600 €).	
Si riporta di seguito, a titolo esemplificativo, il valore parametrico di costo medio per RICOSTRUZIONE - omnnicomprensivi di spese tecniche, spese generali, IVA, ad esclusione di attrezzature ed arredi i cui costi sono stimati in un importo pari al 15% del costo parametrico. Tali valori sono stati impiegati per la prevalutazione economica dei diversi interventi in sede di stesura del Piano Nazionale di Ripresa e Resilienza. (Deliberazione 9 marzo 2018, n. 4/2018/G della Corte dei Conti - Sezione Centrale di Controllo sulla Gestione delle Amministrazioni dello Stato su "L'attuazione del Programma Straordinario per la ristrutturazione edilizia e l'ammodernamento tecnologico del patrimonio sanitario"; Intesa 23 marzo 2005 della Conferenza Permanente per i rapporti tra lo Stato le Regioni e le Province Autonome di Trento e Bolzano - Rep. Atti n. 2271). La stima comprende i costi per la realizzazione del fabbricato, ma non include i costi per l'ammodernamento tecnologico (arredi e tecnologie), che sono stati stimati in un importo pari al 15% del costo di realizzazione dell'intervento.	



# PNRR – MISSIONE 6 SALUTE

M6.C1 – 1.3. Rafforzamento dell'assistenza sanitaria intermedia e delle sue strutture (Ospedali di Comunità)

Si riporta di seguito, a titolo esemplificativo, il valore parametrico di costo medio per ABBATTIMENTO/DEMOLIZIONE onnicomprensivo impiegato per la prevalutazione economica dei diversi interventi in sede di stesura del Piano Nazionale di Ripresa e Resilienza	
Si riportano di seguito, a titolo esemplificativo, i valori parametrici di costo medi per RISTRUTTURAZIONE PESANTE - onnicomprensivi di spese tecniche, spese generali, IVA, ad esclusione di attrezzature ed arredi i cui costi sono stimati in un importo pari al 15% del costo parametrico. Tali valori sono stati impiegati per la prevalutazione economica dei diversi interventi in sede di stesura del Piano Nazionale di Ripresa e Resilienza. (Deliberazione 9 marzo 2018, n. 4/2018/G della Corte dei Conti - Sezione Centrale di Controllo sulla Gestione delle Amministrazioni dello Stato su "L'attuazione del Programma Straordinario per la ristrutturazione edilizia e l'ammodernamento tecnologico del patrimonio sanitario"; Intesa 23 marzo 2005 della Conferenza Permanente per i rapporti tra lo Stato le Regioni e le Province Autonome di Trento e Bolzano - Rep. Atti n. 2271). La stima comprende i costi per la realizzazione del fabbricato, ma non include i costi per l'ammodernamento tecnologico (arredi e tecnologie), che sono stati stimati in un importo pari al 15% del costo di realizzazione dell'intervento.	
Si riportano di seguito, a titolo esemplificativo, i valori parametrici di costo medi per RISTRUTTURAZIONE MEDIA - onnicomprensivi di spese tecniche, spese generali, IVA, ad esclusione di attrezzature ed arredi i cui costi sono stimati in un importo pari al 15% del costo parametrico. Tali valori sono stati impiegati per la prevalutazione economica dei diversi interventi in sede di stesura del Piano Nazionale di Ripresa e Resilienza. (Deliberazione 9 marzo 2018, n. 4/2018/G della Corte dei Conti - Sezione Centrale di Controllo sulla Gestione delle Amministrazioni dello Stato su "L'attuazione del Programma Straordinario per la ristrutturazione edilizia e l'ammodernamento tecnologico del patrimonio sanitario"; Intesa 23 marzo 2005 della Conferenza Permanente per i rapporti tra lo Stato le Regioni e le Province Autonome di Trento e Bolzano - Rep. Atti n. 2271). La stima comprende i costi per la realizzazione del fabbricato, ma non include i costi per l'ammodernamento tecnologico (arredi e tecnologie), che sono stati stimati in un importo pari al 15% del costo di realizzazione dell'intervento.	
Si riportano di seguito, a titolo esemplificativo, i valori parametrici di costo medi per RISTRUTTURAZIONE LEGGERA - onnicomprensivi di spese tecniche, spese generali, IVA, ad esclusione di attrezzature ed arredi i cui costi sono stimati in un importo pari al 15% del costo parametrico. Tali valori sono stati impiegati per la prevalutazione economica dei diversi interventi in sede di stesura del Piano Nazionale di Ripresa e Resilienza. (Deliberazione 9 marzo 2018, n. 4/2018/G della Corte dei Conti - Sezione Centrale di Controllo sulla Gestione delle Amministrazioni dello Stato su "L'attuazione del Programma Straordinario per la ristrutturazione edilizia e l'ammodernamento tecnologico del patrimonio sanitario"; Intesa 23 marzo 2005 della Conferenza Permanente per i rapporti tra lo Stato le Regioni e le Province Autonome di Trento e Bolzano - Rep. Atti n. 2271). La stima comprende i costi per la realizzazione del fabbricato, ma non include i costi per l'ammodernamento tecnologico (arredi e tecnologie), che sono stati stimati in un importo pari al 15% del costo di realizzazione dell'intervento.	
IMPORTO COMPLESSIVO INVESTIMENTO - (Nota: l'importo sarà automaticamente visualizzato in base a quanto imputato nel QUADRO ECONOMICO DEI LAVORI)	2.750.000,00
FINANZIAMENTO PNRR	2.750.000,00
Ulteriori fonti di finanziamento?	no
Il Soggetto richiedente dichiara sotto la propria responsabilità che, ai sensi dell'art. 9 del Regolamento (EU) 241/2021, in conformità con quanto indicato dalla circolare del MEF n.33 del 31.12.2021, recante chiarimenti in merito a "Addizionalità, finanziamento complementare e obbligo di assenza del c.d. doppio finanziamento", il sostegno fornito nell'ambito del dispositivo per la ripresa e la resilienza (RRF) in aggiunta al sostegno fornito nell'ambito di altri programmi e strumenti dell'Unione non copre lo stesso costo.	
Indicare le fonti e i rispettivi importi delle eventuali fonti di finanziamento ulteriori rispetto al budget assegnato a valere sul PNRR/FC (indicare la fonte e l'importo in euro separati da #):	



# PNRR – MISSIONE 6 SALUTE

M6.C1 – 1.3. Rafforzamento dell'assistenza sanitaria intermedia e delle sue strutture (Ospedali di Comunità)

## Sez. III - DATI ECONOMICI, FINANZIARI - CRONOPROGRAMMA FINANZIARIO

L'intervento è in corso?	no
Spesa prevista nell'anno 2020	
Spesa prevista nell'anno 2021	
Spesa prevista nell'anno 2022	91.591,82
Spesa prevista nell'anno 2023	1.000.000,00
Spesa prevista nell'anno 2024	1.000.000,00
Spesa prevista nell'anno 2025	658.408,18
Spesa prevista nell'anno 2026	

## Sez. IV - DATI E CARATTERISTICHE DELL'IMMOBILE - DATI DIMENSIONALI E PATRIMONIALI

Superficie lorda a disposizione (mq) (riferita all'area di intervento e comprensiva di opere edili interne: tramezzi, scale, ascensori, cavedi, pareti perimetrali esterne, locali ad uso tecnico e centrali impiantistiche)	
Anno ultima ristrutturazione leggera	
Anno ultima ristrutturazione pesante	
Numero di piani a disposizione	
Accesso all'area di intervento	In condivisione con altre funzioni sanitarie
Note	
Utilizzo Immobile	Totale
Indicazione dei piani a disposizione (riferiti all'area d'intervento, specificare fuori terra ed entro terra, compresi di eventuali piani tecnici)	
Valore patrimoniale (in €)	

RUP

Validatore





# PNRR – MISSIONE 6 SALUTE

M6.C1 – 1.3. Rafforzamento dell'assistenza sanitaria intermedia e delle sue strutture (Ospedali di Comunità)

## SCHEDA IMMOBILE 2

M6.C1 - 1.3. Rafforzamento dell'assistenza sanitaria intermedia e delle sue strutture (Ospedali di Comunità)

### Sez. I - IDENTIFICAZIONE DELL'INTERVENTO

Titolo intervento	Ospedale di Comunità di Perugia (c/o Centro Servizi Grocco)
CUP / codice progetto	F98I22000230006
Data apertura CUP	18/02/2022
Importo complessivo intervento - (Nota: l'importo sarà automaticamente visualizzato in base a quanto imputato nel QUADRO ECONOMICO DEI LAVORI)	750.000,00
Immobile oggetto di intervento (indicare ASL e indirizzo del presidio)	USL Umbria1 Via della Pallotta 42
Descrizione sintetica del Progetto	Ristrutturazione edilizia del manto di copertura e opere accessorie volte a migliorare le performance energetiche del fabbricato
Modalità attuative	Appalto per l'affidamento dei servizi di progettazione, Appalto lavori su Progetto Esecutivo, Procedura negoziata
Dichiaro che l'immobile oggetto dell'intervento è di proprietà dell'amministrazione o di altro ente pubblico	Accetto
Altro/Eventuali note	

### Sez. IV - DATI E CARATTERISTICHE DELL'IMMOBILE - DATI GENERALI

Proprietà dell'edificio	Proprietà dell'ente sanitario
Denominazione	Ospedale di Comunità di Perugia (c/o Centro Servizi Grocco)
Via	Della Pallotta
Civico	42
Cap	06126
Provincia	PERUGIA
Comune	PERUGIA
Destinazione urbanistica	Zona urbana in espansione
Nota destinazione urbanistica	
Destinazione d'uso della struttura	Servizi ospedalieri
Nota destinazione d'uso della struttura	
Titolo di disponibilità giuridica immobile: (qualora non disponibile, indicare il timing necessario a perfezionarlo)	immobile di proprietà
Zona Climatica	Zona climatica - E
Zona sismica	Zona sismica - 2
Edificio a disposizione	Edificio intero autonomo
Nota edificio a disposizione	
Anno di costruzione	1935
Superficie lorda totale dell'intero immobile: (comprensiva di opere edili interne: tramezzi, scale, ascensori, cavei, pareti perimetrali esterne, locali ad uso tecnico e centrali impiantistiche)	
N° di piani totali dell'immobile: (numero di piani fuori terra, compresi eventuali piani tecnici)	4
Accessibilità alla rete del trasporto pubblico	Si
Disponibilità di parcheggi	Esterni
Tipologia prevalente dell'immobile (indicare la tipologia che maggiormente caratterizza l'immobile nel suo complesso. È possibile selezionare più opzioni)	
Nota proprietà dell'edificio	
Attuale stato dell'edificio	Edificio in uso
Presenza di Vincoli Beni Culturali	Si
Indicare se esiste una dichiarazione di interesse culturale da parte della competente Soprintendenza	



# PNRR – MISSIONE 6 SALUTE

M6.C1 – 1.3. Rafforzamento dell'assistenza sanitaria intermedia e delle sue strutture (Ospedali di Comunità)

## Sez. II - DESCRIZIONE E CARATTERISTICHE DELL'INTERVENTO - TIPOLOGIA DI INTERVENTO

Nuova costruzione/ampliamento	No
Sup. int. (mq)	
N. Posti Letto	
Abbattimento e ricostruzione	No
Sup. int. (mq)	
N. Posti Letto	
Ristrutturazione	Si
Ristrutturazione pesante	No
Ristrutturazione media	Si
Ristrutturazione leggera	
Sup. int. (mq)	2230
N. Posti Letto	38

## Sez. II - DESCRIZIONE E CARATTERISTICHE DELL'INTERVENTO - DICHIARAZIONE DI COERENZA DELL'INTERVENTO CON GLI OBIETTIVI GENERALI DEL PNRR

<p>Il Soggetto richiedente dichiara sotto la propria responsabilità: di garantire che, ai sensi dell'art. 9 del Regolamento (EU) 241/2021, in conformità con quanto indicato dalla circolare del MEF n.33 del 31.12.2021, recante chiarimenti in merito a "Addizionalità, finanziamento complementare e obbligo di assenza del c.d. doppio finanziamento", in caso di progetti di investimento sostenuti da altri programmi e strumenti dell'Unione, il sostegno fornito nell'ambito del dispositivo per la ripresa e la resilienza (RRF) non copre lo stesso costo;</p> <p>che la realizzazione delle attività progettuali prevede di non arrecare un danno significativo agli obiettivi ambientali, ai sensi dell'articolo 17 del Regolamento (UE) 2020/852; che la realizzazione delle attività progettuali è coerente con i principi e gli obblighi specifici del PNRR relativamente al principio del "Do No Significant Harm" (DNSH) e, ove applicabili, ai principi del Tagging clima e digitale, della parità di genere (Gender Equality), della protezione e valorizzazione dei giovani e del superamento dei divari territoriali; che l'attuazione del progetto prevede il rispetto delle norme comunitarie e nazionali applicabili, ivi incluse quelle in materia di trasparenza, uguaglianza di genere e pari opportunità e tutela dei diversamente abili; che l'attuazione del progetto prevede il rispetto della normativa europea e nazionale applicabile, con particolare riferimento ai principi di parità di trattamento, non discriminazione, trasparenza, proporzionalità e pubblicità; che adotterà misure adeguate volte a rispettare il principio di sana gestione finanziaria secondo quanto disciplinato nel Regolamento finanziario (UE, Euratom) 2018/1046 e nell'art. 22 del Regolamento (UE) 2021/241, in particolare in materia di prevenzione dei conflitti di interessi, delle frodi, della corruzione e di recupero e restituzione dei fondi che sono stati indebitamente assegnati; di disporre delle competenze, risorse e qualifiche professionali, sia tecniche che amministrative, necessarie per portare a termine il progetto e assicurare il raggiungimento di eventuali milestone e target associati; di aver considerato e valutato tutte le condizioni che possono incidere sull'ottenimento e utilizzo del finanziamento a valere sulle risorse dell'Investimento M6.C1 - 1.3. Rafforzamento dell'assistenza sanitaria intermedia e delle sue strutture (Ospedali di Comunità) e di averne tenuto conto ai fini dell'elaborazione della proposta progettuale; di essere a conoscenza che l'Amministrazione centrale responsabile di intervento si riserva il diritto di procedere d'ufficio a verifiche, anche a campione, in ordine alla veridicità delle dichiarazioni rilasciate in sede di domanda di finanziamento e/o, comunque, nel corso della procedura, ai sensi e per gli effetti della normativa vigente.</p>	Accetto
---	---------



# PNRR – MISSIONE 6 SALUTE

M6.C1 – 1.3. Rafforzamento dell'assistenza sanitaria intermedia e delle sue strutture (Ospedali di Comunità)

## Sez. II - DESCRIZIONE E CARATTERISTICHE DELL'INTERVENTO - DICHIARAZIONE DI COERENZA DELL'INTERVENTO CON GLI OBIETTIVI SPECIFICI DELLA MISSIONE DELL'INTERVENTO

Il Soggetto richiedente dichiara sotto la propria responsabilità: Che l'intervento prevede la realizzazione di un Ospedale di Comunità, luogo che consente di potenziare e riorganizzare i servizi offerti sul territorio migliorandone la qualità, diventando lo strumento attraverso cui coordinare tutti i servizi offerti, in particolare ai malati cronici, in coerenza con quanto definito dal Piano Nazionale di Ripresa e Resilienza per la componente M6.C1 – 1.3. Rafforzamento dell'assistenza sanitaria intermedia e delle sue strutture (Ospedali di Comunità).	Accetto
--	---------

## Sez. II - DESCRIZIONE E CARATTERISTICHE DELL'INTERVENTO - INQUADRAMENTO PROGRAMMATICO

L'Intervento è coerente con i Documenti di Programmazione e/o gli strumenti di pianificazione territoriale e settoriale (ad es. urbanistica, paesaggistica, infrastrutture)?	Si
Specificare in quali documenti è stato inserito	DGR n. 793 del 01/08/2022 avente per oggetto "Piano sanitario regionale 2022-2026". Determina Dirigenziale Regionale n. 10820 del 21/10/2022
Chiarire come e in quali tempi si intenda implementare l'inserimento nei documenti di programmazione [Riportare nel cronoprogramma l'attività relativa e indicare la data limite entro la quale deve essere completata]	
È necessario modificare e/o integrare i Documenti di Programmazione e/o strumenti di pianificazione territoriale?	No
Indicare quali ed in quali tempi si intenda eseguire l'integrazione [Riportare nel cronoprogramma l'attività relativa e indicare la data limite entro la quale deve essere completata]	

## Sez. II - DESCRIZIONE E CARATTERISTICHE DELL'INTERVENTO - ASPETTI GIURIDICO/AMMINISTRATIVI RELATIVI ALLA APPALTABILITA' DELL'INTERVENTO

L'Intervento ha ad oggetto beni già nella disponibilità del Soggetto Richiedente?	Si
Indicare come si intenda acquisire la disponibilità del bene [contestualmente indicare la data limite per l'acquisizione del bene nel cronoprogramma]	
L'Intervento ha ad oggetto beni nella proprietà del Soggetto Richiedente?	Si
Indicare	
La destinazione d'uso dell'edificio/fabbricato/impianto/... è coerente con l'Intervento che si intende realizzare?	Si
Specificare come si intenda rendere coerente la destinazione d'uso ed in quali tempi [indicare nel cronoprogramma]	
È necessario avvalersi dello strumento dell'esproprio sul sito oggetto dell'Intervento?	No
Descrivere nel dettaglio la sussistenza di un nesso diretto tra l'acquisto del terreno e gli obiettivi dell'operazione e le procedure amministrative e la tempistica di esproprio prevista [Riportare nel cronoprogramma l'attività relativa e indicare la data limite entro la quale deve essere completata]	
Esistono ricorsi giudiziari o pendenze sul sito / immobile oggetto dell'Intervento?	No
Indicare quali e motivare con quali strumenti si intenda superare tale aspetto critico	
Il sito / immobile sono integralmente accessibili per i sopralluoghi in fase di gara e/o per le fasi di esecuzione?	Si
Descrivere le motivazioni e la tempistica previste per la risoluzione della problematica: (es. sequestro autorità giudiziaria, curatori fallimentari, occupazione abusiva, ordinanze di sgombero pericolo di crollo, ecc...)	
Si rilevano potenziali/attuali interferenze con altri interventi e/o soggetti istituzionali per la successiva fase di cantiere?	No
Descrivere se e quali interferenze si rilevano e in che modo tale aspetto non incida sull'attuazione dell'intervento	
L'intervento prevede di eseguire i lavori in fabbricati che durante gli stessi rimangono anche parzialmente in funzione?	Si
Descrivere le eventuali misure adottate per la gestione delle interferenze (sedi provvisorie, trasferimenti, ecc.) in che modo tale aspetto non incida sull'attuazione dell'intervento	Trattasi di intervento da eseguire in copertura, all'esterno dei locali da utilizzare per l'ospedale di Comunità e, pertanto, non è necessario liberare tutti gli spazi interni destinati ai servizi ma solamente i locali che di volta in volta potrebbero violare la sicurezza di operatori ed utenti.
Si dispone di una perizia giurata di parte redatta da un valutatore qualificato secondo le disposizioni europee e nazionali vigenti che attesti il valore di mercato?	No



# PNRR – MISSIONE 6 SALUTE

M6.C1 – 1.3. Rafforzamento dell'assistenza sanitaria intermedia e delle sue strutture (Ospedali di Comunità)

## Sez. II - DESCRIZIONE E CARATTERISTICHE DELL'INTERVENTO - PROCEDURE IN MATERIA AMBIENTALE, ARCHEOLOGICA, ETC

L'Intervento richiede l'attivazione della procedura di VIA (Valutazione di Impatto Ambientale) o di PUA (Provvedimento Unico Ambientale)?	No
Fornire maggiori informazioni sullo stato della procedura [riportare nel cronoprogramma le tempistiche]	
L'Intervento richiede l'attivazione della procedura di VINCA (Valutazione di Incidenza Ecologica) in relazione ai Siti Natura 2000?	No
Fornire maggiori informazioni sullo stato della procedura [riportare nel cronoprogramma le relative tempistiche]	
L'Intervento richiede la verifica preventiva dell'interesse archeologico ai sensi dell'art.25 del D.Lgs. 50/2016?	No
Fornire maggiori informazioni sullo stato della procedura [riportare nel cronoprogramma le relative tempistiche]	

## Sez. II - DESCRIZIONE E CARATTERISTICHE DELL'INTERVENTO - ELEMENTI PROGETTUALI E STATO DI ATTUAZIONE ATTUALE/PREVISTO

Nessun livello di progettazione	No
Documento di indirizzo alla progettazione (In caso di disponibilità, allegare alla presente scheda il documento relativo)	Si
Approvato / validato	Si
Estremi atto di approvazione	Delibera del Direttore Generale n. 757 del 30/06/2022
Documento di Fattibilità Alternative Progettuali (In caso di disponibilità, allegare alla presente scheda il documento relativo)	
Approvato/ validato	
Estremi atto di approvazione	
Progetto di fattibilità tecnico economica (o P. Preliminare) inclusa esecuzione prime indagini, rilievi, caratterizzazioni (In caso di disponibilità, allegare alla presente scheda il documento relativo)	
Approvato/ validato	
Estremi atto di approvazione	
Progetto definitivo (In caso di disponibilità, allegare alla presente scheda il documento relativo)	Progetto definitivo acquisito
Approvato/ validato	no
Estremi atto di approvazione	
Progetto esecutivo (In caso di disponibilità, allegare alla presente scheda il documento relativo)	
Approvato/ validato	
Estremi atto di approvazione	
Documento allegato	
Si rende necessario eseguire o aggiornare le indagini?	No
Indicare quali indagini (a titolo non esaustivo: rilievo topografico, rilievo sottoservizi e/o recupero elaborati forniti da enti gestori, indagini geologiche, indagini per la caratterizzazione strutturale dei materiali, indagini per il rilievo della presenza di amianto, indagini ambientali terre e rocce da scavo, indagini archeologiche, indagini valutazione rischio bellico) e stima dell'importo [riportare nel cronoprogramma le relative tempistiche]	
L'esito delle indagini da eseguire può compromettere il cronoprogramma di progetto?	No
Riportare quali azioni si metteranno in atto per rispettare i Target di progetto [riportare nel cronoprogramma le relative tempistiche]	
Sono stati acquisiti eventuali e ulteriori pareri e le autorizzazioni necessari?	E' stata indetta la Conferenza dei Servizi decisoria
Indicare quali pareri	Tutti quelli ricevuti in conferenza dei Servizi decisoria
Specificare quali autorizzazioni l'intervento richiede [riportare nel cronoprogramma le relative tempistiche]	Conferenza dei Servizi decisoria
Si richiederà la Conferenza dei Servizi decisoria? (in caso affermativo riportare nel cronoprogramma le relative tempistiche)	Si
L'area interessata dall'intervento è sottoposta a vincoli? (es. paesaggistici, urbanistici, ambientali)?	si
Indicare il tipo di vincolo	Architettonico/monumentale, paesaggistico
In caso di presenza di vincoli, qualificare quali siano ostativi per la realizzazione delle opere e come si preveda di superarli	nessuno



PNRR – MISSIONE 6 SALUTE

M6.C1 – 1.3. Rafforzamento dell'assistenza sanitaria intermedia e delle sue strutture (Ospedali di Comunità)

f

### Gantt interattivo

Cronoprogramma

	2022	2023	2024	2025	2026
Completamento delle attività di individ...	◆				
Approvazione C.I.S.	◆				
Assegnazione dei codici CUP ai progetti	◆				
DIP – predisposizione e approvazione S.A.					
INDAGINI – Affidamento					
INDAGINI – Esecuzione					
VERIFICA (ex art.26) – Affidamento					
VERIFICA (ex art.26) – Esecuzione					
PFTE – Affidamento					
PFTE – Progettazione					
PFTE – Validazione e Approvazione					
Approvazione dei progetti idonei per indizione della gara		◆			
Progetto Definitivo – Affidamento					
Progetto Definitivo – Progettazione					
Progetto Definitivo – Verifica					
Conferenza dei servizi decisoria					
Progetto Definitivo – Validazione e approvazione					
Appalto Integrato –Affidamento PD e/o PE e LAVORI					
Appalto Integrato – Stipula contratto					
Progetto Esecutivo – Affidamento					
Progetto Esecutivo – Progettazione					
Progetto Esecutivo – Verifica					
Progetto Esecutivo – Validazione e approvazione					
Assegnazione dei codici CIG		◆			
Lavori – Affidamento fino ad aggiudicazione non efficace					
DL, collaudo–affidamento fino ad aggiudicazione non efficace					
Stipula dei contratti per la realizzazione		◆			
Lavori – Consegna aree e Lavori					
Esecuzione Lavori					
Ultimazione dei lavori					◆



# PNRR – MISSIONE 6 SALUTE

M6.C1 – 1.3. Rafforzamento dell'assistenza sanitaria intermedia e delle sue strutture (Ospedali di Comunità)

## Sez. II - DESCRIZIONE E CARATTERISTICHE DELL'INTERVENTO - QUADRO ECONOMICO DEI LAVORI

A) LAVORI	477.933,27
A.1) Importo dei lavori	
A.2) Oneri sicurezza non soggetti a ribasso	
B) SOMME a DISPOSIZIONE	272.066,73
B.1) Imprevisti	
B.2) Acquisto terreni - importo rendicontabile laddove necessario per l'attuazione dell'investimento nella misura massima del 10%	
B.3) Attrezzature, arredi, forniture	
B.4) Indagini	
B.5) Progettazione, D.L., collaudo, verifiche	
B.5.a) Progettazione	
B.5.b) Supporto al Rup	
B.5.c) Verifica del progetto (art. 26, d.lgs. 50/2016)	
B.5.d) Collaudo (tecnico-amministrativo, statico, tecnico funzionale degli impianti)	
B.5.e) Coordinatore della sicurezza in fase di esecuzione e Direzione Lavori	
B.5.f) Contributo previdenziale (4%) su spese tecniche	
B.6) Accantonamenti	
B.6.a) Art.113, d.lgs. 50/2016 (incentivo funzioni tecniche interne esclusa la quota del 20% per beni strumentali)	
B.6.b) Polizze rischi professionali personale interno per progettazione (art. 24, c. 4, d.lgs. 50/2016)	
B.6.c) Spese per commissioni giudicatrici (IVA inclusa)	
B.6.d) Spese per pubblicità e notifiche (ANAC)	
B.7) Allacci	
B.8) IVA	
B.8.a) IVA su lavori e imprevisti	
B.8.b) IVA su attrezzature, arredi, forniture	
B.8.c) IVA su indagini	
B.8.d) IVA su spese tecniche	
TOTALE GENERALE PROGETTO A+B (Inclusa IVA)	750.000,00

## Sez. III - DATI ECONOMICI, FINANZIARI - FONTI DI FINANZIAMENTO DEL PROGETTO

Il Soggetto richiedente con la presentazione della presente Scheda attesta la congruità degli importi allegando, almeno uno dei seguenti documenti:	Accetto
Un computo metrico estimativo, utilizzando voci e importi del prezzario regionale	No
Stime per analogia con precedenti lavorazioni similari	No
Preventivi di imprese fornitrici/esecutrici	No
Stima parametrica di spesa per voci omogenee	No
Allegare almeno un documento	
Si riportano di seguito, a titolo esemplificativo, i valori parametrici di costo medi per NUOVA COSTRUZIONE/AMPLIAMENTO - omnicomprendivi di spese tecniche, spese generali, IVA, ad esclusione di attrezzature ed arredi i cui costi sono stimati in un importo pari al 15% del costo parametrico. Tali valori sono stati impiegati per la prevalutazione economica dei diversi interventi in sede di stesura del Piano Nazionale di Ripresa e Resilienza. (Deliberazione 9 marzo 2018, n. 4/2018/G della Corte dei Conti - Sezione Centrale di Controllo sulla Gestione delle Amministrazioni dello Stato su "L'attuazione del Programma Straordinario per la ristrutturazione edilizia e l'ammodernamento tecnologico del patrimonio sanitario"; Intesa 23 marzo 2005 della Conferenza Permanente per i rapporti tra lo Stato le Regioni e le Province Autonome di Trento e Bolzano - Rep. Atti n. 2271). La stima comprende i costi per la realizzazione della struttura, ma non include i costi per l'ammodernamento tecnologico (arredi e tecnologie), che sono stati stimati in un importo pari al 15% del costo di realizzazione della struttura. Tale importo deriva dalla media tra il costo parametrico relativo alle nuove costruzioni degli ospedali (pari a 2.200 €) e quello relativo alle nuove costruzioni delle strutture territoriali (pari a 1.600 €).	
Si riporta di seguito, a titolo esemplificativo, il valore parametrico di costo medio per RICOSTRUZIONE - omnicomprendivi di spese tecniche, spese generali, IVA, ad esclusione di attrezzature ed arredi i cui costi sono stimati in un importo pari al 15% del costo parametrico. Tali valori sono stati impiegati per la prevalutazione economica dei diversi interventi in sede di stesura del Piano Nazionale di Ripresa e Resilienza. (Deliberazione 9 marzo 2018, n. 4/2018/G della Corte dei Conti - Sezione Centrale di Controllo sulla Gestione delle Amministrazioni dello Stato su "L'attuazione del Programma Straordinario per la ristrutturazione edilizia e l'ammodernamento tecnologico del patrimonio sanitario"; Intesa 23 marzo 2005 della Conferenza Permanente per i rapporti tra lo Stato le Regioni e le Province Autonome di Trento e Bolzano - Rep. Atti n. 2271). La stima comprende i costi per la realizzazione del fabbricato, ma non include i costi per l'ammodernamento tecnologico	





# PNRR – MISSIONE 6 SALUTE

M6.C1 – 1.3. Rafforzamento dell'assistenza sanitaria intermedia e delle sue strutture (Ospedali di Comunità)

(arredi e tecnologie), che sono stati stimati in un importo pari al 15% del costo di realizzazione dell'intervento.	
Si riporta di seguito, a titolo esemplificativo, il valore parametrico di costo medio per ABBATTIMENTO/DEMOLIZIONE onnicomprensivo impiegato per la prevalutazione economica dei diversi interventi in sede di stesura del Piano Nazionale di Ripresa e Resilienza	
Si riportano di seguito, a titolo esemplificativo, i valori parametrici di costo medi per RISTRUTTURAZIONE PESANTE – onnicomprensivi di spese tecniche, spese generali, IVA, ad esclusione di attrezzature ed arredi i cui costi sono stimati in un importo pari al 15% del costo parametrico. Tali valori sono stati impiegati per la prevalutazione economica dei diversi interventi in sede di stesura del Piano Nazionale di Ripresa e Resilienza. (Deliberazione 9 marzo 2018, n. 4/2018/G della Corte dei Conti – Sezione Centrale di Controllo sulla Gestione delle Amministrazioni dello Stato su “L’attuazione del Programma Straordinario per la ristrutturazione edilizia e l’ammodernamento tecnologico del patrimonio sanitario”; Intesa 23 marzo 2005 della Conferenza Permanente per i rapporti tra lo Stato le Regioni e le Province Autonome di Trento e Bolzano - Rep. Atti n. 2271). La stima comprende i costi per la realizzazione del fabbricato, ma non include i costi per l’ammodernamento tecnologico (arredi e tecnologie), che sono stati stimati in un importo pari al 15% del costo di realizzazione dell'intervento.	
Si riportano di seguito, a titolo esemplificativo, i valori parametrici di costo medi per RISTRUTTURAZIONE MEDIA – onnicomprensivi di spese tecniche, spese generali, IVA, ad esclusione di attrezzature ed arredi i cui costi sono stimati in un importo pari al 15% del costo parametrico. Tali valori sono stati impiegati per la prevalutazione economica dei diversi interventi in sede di stesura del Piano Nazionale di Ripresa e Resilienza. (Deliberazione 9 marzo 2018, n. 4/2018/G della Corte dei Conti – Sezione Centrale di Controllo sulla Gestione delle Amministrazioni dello Stato su “L’attuazione del Programma Straordinario per la ristrutturazione edilizia e l’ammodernamento tecnologico del patrimonio sanitario”; Intesa 23 marzo 2005 della Conferenza Permanente per i rapporti tra lo Stato le Regioni e le Province Autonome di Trento e Bolzano - Rep. Atti n. 2271). La stima comprende i costi per la realizzazione del fabbricato, ma non include i costi per l’ammodernamento tecnologico (arredi e tecnologie), che sono stati stimati in un importo pari al 15% del costo di realizzazione dell'intervento.	
Si riportano di seguito, a titolo esemplificativo, i valori parametrici di costo medi per RISTRUTTURAZIONE LEGGERA – onnicomprensivi di spese tecniche, spese generali, IVA, ad esclusione di attrezzature ed arredi i cui costi sono stimati in un importo pari al 15% del costo parametrico. Tali valori sono stati impiegati per la prevalutazione economica dei diversi interventi in sede di stesura del Piano Nazionale di Ripresa e Resilienza. (Deliberazione 9 marzo 2018, n. 4/2018/G della Corte dei Conti – Sezione Centrale di Controllo sulla Gestione delle Amministrazioni dello Stato su “L’attuazione del Programma Straordinario per la ristrutturazione edilizia e l’ammodernamento tecnologico del patrimonio sanitario”; Intesa 23 marzo 2005 della Conferenza Permanente per i rapporti tra lo Stato le Regioni e le Province Autonome di Trento e Bolzano - Rep. Atti n. 2271). La stima comprende i costi per la realizzazione del fabbricato, ma non include i costi per l’ammodernamento tecnologico (arredi e tecnologie), che sono stati stimati in un importo pari al 15% del costo di realizzazione dell'intervento.	
IMPORTO COMPLESSIVO INVESTIMENTO - (Nota: l'importo sarà automaticamente visualizzato in base a quanto imputato nel QUADRO ECONOMICO DEI LAVORI)	750.000,00
FINANZIAMENTO PNRR	750.000,00
Ulteriori fonti di finanziamento?	no
Il Soggetto richiedente dichiara sotto la propria responsabilità che, ai sensi dell'art. 9 del Regolamento (EU) 241/2021, in conformità con quanto indicato dalla circolare del MEF n.33 del 31.12.2021, recante chiarimenti in merito a “Addizionalità, finanziamento complementare e obbligo di assenza del c.d. doppio finanziamento”, il sostegno fornito nell'ambito del dispositivo per la ripresa e la resilienza (RRF) in aggiunta al sostegno fornito nell'ambito di altri programmi e strumenti dell'Unione non copre lo stesso costo.	
Indicare le fonti e i rispettivi importi delle eventuali fonti di finanziamento ulteriori rispetto al budget assegnato a valere sul PNRR/FC (indicare la fonte e l'importo in euro separati da #):	



# PNRR – MISSIONE 6 SALUTE

M6.C1 – 1.3. Rafforzamento dell'assistenza sanitaria intermedia e delle sue strutture (Ospedali di Comunità)

## Sez. III - DATI ECONOMICI, FINANZIARI - CRONOPROGRAMMA FINANZIARIO

L'intervento è in corso?	no
Spesa prevista nell'anno 2020	
Spesa prevista nell'anno 2021	
Spesa prevista nell'anno 2022	22.483,84
Spesa prevista nell'anno 2023	350.000,00
Spesa prevista nell'anno 2024	250.000,00
Spesa prevista nell'anno 2025	127.516,16
Spesa prevista nell'anno 2026	

## Sez. IV - DATI E CARATTERISTICHE DELL'IMMOBILE - DATI DIMENSIONALI E PATRIMONIALI

Superficie lorda a disposizione (mq) (riferita all'area di intervento e comprensiva di opere edili interne: tramezzi, scale, ascensori, cavedi, pareti perimetrali esterne, locali ad uso tecnico e centrali impiantistiche)	
Anno ultima ristrutturazione leggera	2008
Anno ultima ristrutturazione pesante	
Numero di piani a disposizione	
Accesso all'area di intervento	In condivisione con altre funzioni sanitarie
Note	
Utilizzo Immobile	Totale
Indicazione dei piani a disposizione (riferiti all'area d'intervento, specificare fuori terra ed entro terra, compresi di eventuali piani tecnici)	
Valore patrimoniale (in €)	

RUP

Validatore



# PNRR – MISSIONE 6 SALUTE

M6.C1 – 1.3. Rafforzamento dell'assistenza sanitari a intermedia e delle sue strutture (Ospedali di Comunità)

## NUMERO SCHEDE

## NUMERO IMMOBILI

La presente scheda è predisposta su indicazioni della Direzione Generale Unità di missione per l'attuazione degli interventi del PNRR del Ministero della Salute

### NUMERO IMMOBILI

Quanti immobili si desidera proporre?*	3
Quanti di nuova costruzione SOTTO IL PROFILO ENERGETICO	3

### Sez. I - IDENTIFICAZIONE DELLA REGIONE E DELL'ENTE

Regione	UMBRIA
Soggetto richiedente (l'Ente del sistema sanitari o regionale)	USL UMBRIA N. 2 - RUP: MORINA MARIA LUISA
Indirizzo (Civico, CAP, Località)*	Viale Donato Bramante,37,05100,Terni
Telefono*	07442041
Fax*	0744303639
e-mail*	marialuisa.morina@uslumbria2.it
Responsabile dell'intervento (il Responsabile Unico del Procedimento)*	Maria Luisa Morina
Luogo*	Terni
data di compilazione*	21/02/2022



# PNRR – MISSIONE 6 SALUTE

M6.C1 – 1.3. Rafforzamento dell'assistenza sanitari a intermedia e delle sue strutture (Ospedali di Comunità)

## SCHEDA IMMOBILE 1

M6.C1 – 1.3. Rafforzamento dell'assistenza sanitaria intermedia e delle sue strutture (Ospedali di Comunità)

### Sez. I - IDENTIFICAZIONE DELL'INTERVENTO

Titolo intervento*	Orvieto - ospedale di comunità, intervento di recupero funzionale
CUP / codice progetto*	F43D22000340001
Data apertura CUP*	22/02/2022
Importo complessivo intervento - (Nota: l'importo sarà automaticamente visualizzato in base a quanto imputato nel QUADRO ECONOMICO DEI LAVORI)*	4442023
Immobile oggetto di intervento (indicare ASL e in dirizzo del presidio)*	Azienda Usl Umbria 2
Descrizione sintetica del Progetto*	recupero funzionale e arredi
Modalità attuative*	Appalto integrato su Progetto di Fattibilità Tecnico ed Economica
Dichiaro che l'immobile oggetto dell'intervento è di proprietà dell'amministrazione o di altro ente pubblico	Accetto
Altro/Eventuali note	

### Sez. IV - DATI E CARATTERISTICHE DELL'IMMOBILE - DA TI GENERALI

Proprietà dell'edificio*	Proprietà dell'ente sanitario
Denominazione	ORVIETO-OSPEDALE DI COMUNITÀ, INTERVENTO DI RECUPERO FUNZIONALE E ARREDI
Via	Piazza Duomo
Civico	20
Cap	05018
Provincia	TERNI
Comune	ORVIETO
Destinazione urbanistica	Zona urbana consolidata
Nota destinazione urbanistica	
Destinazione d'uso della struttura	Servizi ospedalieri
Nota destinazione d'uso della struttura	
Titolo di disponibilità giuridica immobile: (qual ora non disponibile, indicare il timing necessario a perfezionarlo)	proprietà
Zona Climatica	Zona climatica - D
Zona sismica	Zona sismica - 3
Edificio a disposizione	Edificio intero autonomo
Nota edificio a disposizione	
Anno di costruzione	1800
Superficie lorda totale dell'intero immobile: (comprensiva di opere edili interne: tramezzi, scale, ascensori, cavedi, pareti perimetrali esterne, locali ad uso tecnico e centrali impiantistiche)	6505
N° di piani totali dell'immobile: (numero di piani fuori terra, compresi eventuali piani tecnici)	4
Accessibilità alla rete del trasporto pubblico	Si
Disponibilità di parcheggi	Esterni
Tipologia prevalente dell'immobile (indicare la tipologia che maggiormente caratterizza l'immobile nel suo complesso. E' possibile selezionare più opzioni)	Mono/Poliblocco
Nota proprietà dell'edificio	
Attuale stato dell'edificio	Edificio totalmente dismesso
Presenza di Vincoli Beni Culturali	Si
Indicare se esiste una dichiarazione di interesse culturale da parte della competente Soprintendenza	E' da acquisire parere ai sensi art. 10 c. 1 D Lgs 42/2004 perchè trattasi di immobile dichiarato di interesse culturale e monumentale



# PNRR – MISSIONE 6 SALUTE

M6.C1 – 1.3. Rafforzamento dell'assistenza sanitari a intermedia e delle sue strutture (Ospedali di Comunità)

## Sez. II - DESCRIZIONE E CARATTERISTICHE DELL'INTERVENTO - TIPOLOGIA DI INTERVENTO

Nuova costruzione/ampliamento*	No
Sup. int. (mq)	
N. Posti Letto	
Abbattimento e ricostruzione*	No
Sup. int. (mq)	
N. Posti Letto	
Ristrutturazione*	Si
Ristrutturazione pesante*	Si
Ristrutturazione media*	
Ristrutturazione leggera*	
Sup. int. (mq)	1880
N. Posti Letto	20

## Sez. II - DESCRIZIONE E CARATTERISTICHE DELL'INTERVENTO - DICHIARAZIONE DI COERENZA DELL'INTERVENTO CON GLI OBIETTIVI GENERALI DEL PNRR

<p>Il Soggetto richiedente dichiara sotto la propria responsabilità: di garantire che, ai sensi dell'art. 9 del Regolamento (EU) 241/2021, in conformità con quanto indicato dalla circolare del MEF n.33 del 31.12.2021, recante chiarimenti in merito a "Addizionalità, finanziamento complementare e obbligo di assenza del c.d. doppio finanziamento", in caso di progetti di investimento sostenuti da altri programmi e strumenti dell'Unione, il sostegno fornito nell'ambito del dispositivo per la ripresa e la resilienza (RRF) non copre lo stesso costo; che la realizzazione delle attività progettuali prevede di non arrecare un danno significativo agli obiettivi ambientali, ai sensi dell'articolo 17 del Regolamento (UE) 2020/852; che la realizzazione delle attività progettuali è coerente con i principi e gli obblighi specifici del PNRR relativamente al principio del "Do No Significant Harm" (DNSH) e, ove applicabili, ai principi del Tagging clima e digitale, della parità di genere (Gender Equality), della protezione e valorizzazione dei giovani e del superamento dei divari territoriali; che l'attuazione del progetto prevede il rispetto delle norme comunitarie e nazionali applicabili, ivi incluse quelle in materia di trasparenza, uguaglianza di genere e pari opportunità e tutela dei diversamente abili; che l'attuazione del progetto prevede il rispetto della normativa europea e nazionale applicabile, con particolare riferimento ai principi di parità di trattamento, non discriminazione, trasparenza, proporzionalità e pubblicità; che adotta misure adeguate volte a rispettare il principio di sana gestione finanziaria secondo quanto disciplinato nel Regolamento finanziario (UE, Euratom) 2018/1046 e nell'art. 22 del Regolamento (UE) 2021/241, in particolare in materia di prevenzione dei conflitti di interessi, delle frodi, della corruzione e di recupero e restituzione dei fondi che sono stati indebitamente assegnati; di disporre delle competenze, risorse e qualifiche professionali, sia tecniche che amministrative, necessarie per portare a termine il progetto e assicurare il raggiungimento di eventuali milestone e target associati; di aver considerato e valutato tutte le condizioni che possono incidere sull'ottenimento e utilizzo del finanziamento a valere sulle risorse dell'Investimento M6.C1 – 1.3. Rafforzamento dell'assistenza sanitaria intermedia e delle sue strutture (Ospedali di Comunità) e di averne tenuto conto ai fini dell'elaborazione della proposta progettuale; di essere a conoscenza che l'Amministrazione centrale responsabile di intervento si riserva il diritto di procedere d'ufficio a verifiche, anche a campione, in ordine alla veridicità delle dichiarazioni rilasciate in sede di domanda di finanziamento e/o, comunque, nel corso della procedura, ai sensi e per gli effetti della normativa vigente.</p>	Accetto
--	---------



# PNRR – MISSIONE 6 SALUTE

M6.C1 – 1.3. Rafforzamento dell'assistenza sanitaria a intermedia e delle sue strutture (Ospedali di Comunità)

## Sez. II - DESCRIZIONE E CARATTERISTICHE DELL'INTERVENTO - DICHIARAZIONE DI COERENZA DELL'INTERVENTO CON GLI OBIETTIVI SPECIFICI DELLA MISSIONE DELL'INTERVENTO

Il Soggetto richiedente dichiara sotto la propria responsabilità: Che l'intervento prevede la realizzazione di un Ospedale di Comunità, luogo che consente di potenziare e riorganizzare i servizi offerti sul territorio migliorandone la qualità, diventando lo strumento attraverso cui coordinare tutti i servizi offerti, in particolare ai malati cronici, in coerenza con quanto definito dal Piano Nazionale di Ripresa e Resilienza per la componente M6.C1 – 1.3. Rafforzamento dell'assistenza sanitaria intermedia e delle sue strutture (Ospedali di Comunità).	Accetto
--	---------

## Sez. II - DESCRIZIONE E CARATTERISTICHE DELL'INTERVENTO - INQUADRAMENTO PROGRAMMATICO

L'Intervento è coerente con i Documenti di Programmazione e/o gli strumenti di pianificazione territoriale e settoriale (ad es. urbanistica, paesaggistica, infrastrutture)?*	Si
Specificare in quali documenti è stato inserito	Piano triennale
Chiarire come e in quali tempi si intenda implementare l'inserimento nei documenti di programmazione [Riportare nel cronoprogramma l'attività relativa e indicare la data limite entro la quale deve essere completata]	
È necessario modificare e/o integrare i Documenti di Programmazione e/o strumenti di pianificazione territoriale?*	No
Indicare quali ed in quali tempi si intenda eseguire l'integrazione [Riportare nel cronoprogramma l'attività relativa e indicare la data limite entro la quale deve essere completata]	

## Sez. II - DESCRIZIONE E CARATTERISTICHE DELL'INTERVENTO - ASPETTI GIURIDICO/AMMINISTRATIVI RELATIVI ALLA APPALTABILITÀ DELL'INTERVENTO

L'Intervento ha ad oggetto beni già nella disponibilità del Soggetto Richiedente?*	Si
Indicare come si intenda acquisire la disponibilità del bene [contestualmente indicare la data limite per l'acquisizione del bene nel cronoprogramma]	
L'Intervento ha ad oggetto beni nella proprietà del Soggetto Richiedente?*	Si
Indicare	
La destinazione d'uso dell'edificio/fabbricato/impianto... è coerente con l'Intervento che si intende realizzare?*	Si
Specificare come si intenda rendere coerente la destinazione d'uso ed in quali tempi [indicare nel cronoprogramma]	
È necessario avvalersi dello strumento dell'esproprio sul sito oggetto dell'Intervento?*	No
Descrivere nel dettaglio la sussistenza di un nesso diretto tra l'acquisto del terreno e gli obiettivi dell'operazione e le procedure amministrative e la tempistica di esproprio prevista [Riportare nel cronoprogramma l'attività relativa e indicare la data limite entro la quale deve essere completata]	
Esistono ricorsi giudiziari o pendenze sul sito / immobile oggetto dell'Intervento?*	No
Indicare quali e motivare con quali strumenti si intenda superare tale aspetto critico	
Il sito / immobile sono integralmente accessibili per i sopralluoghi in fase di gara e/o per le fasi di esecuzione?*	Si
Descrivere le motivazioni e la tempistica previste per la risoluzione della problematica: (es. sequestro autorità giudiziaria, curatori fallimentari, occupazione abusiva, ordinanze di sgombero pericolo di crollo, ecc...)	
Si rilevano potenziali/attuali interferenze con altri interventi e/o soggetti istituzionali per la successiva fase di cantiere?*	No
Descrivere se e quali interferenze si rilevano e in che modo tale aspetto non incida sull'attuazione dell'intervento	
L'intervento prevede di eseguire i lavori in fabbricati che durante gli stessi rimangono anche parzialmente in funzione?*	No
Descrivere le eventuali misure adottate per la gestione delle interferenze (sedi provvisorie, trasferimenti, ecc.) in che modo tale aspetto non incida sull'attuazione dell'intervento	
Si dispone di una perizia giurata di parte redatta da un valutatore qualificato secondo le disposizioni europee e nazionali vigenti che attesti il valore di mercato?*	No





# PNRR – MISSIONE 6 SALUTE

M6.C1 – 1.3. Rafforzamento dell'assistenza sanitaria a intermedia e delle sue strutture (Ospedali di Comunità)

## Sez. II - DESCRIZIONE E CARATTERISTICHE DELL'INTERVENTO - PROCEDURE IN MATERIA AMBIENTALE, ARCHEOLOGICA, ETC

L'intervento richiede l'attivazione della procedura di VIA (Valutazione di Impatto Ambientale) o di PUA (Provvedimento Unico Ambientale)?*	No
Fornire maggiori informazioni sullo stato della procedura [riportare nel cronoprogramma le tempistiche]*	
L'intervento richiede l'attivazione della procedura di VINCA (Valutazione di Incidenza Ecologica) in relazione ai Siti Natura 2000?*	No
Fornire maggiori informazioni sullo stato della procedura [riportare nel cronoprogramma le relative tempistiche]*	
L'intervento richiede la verifica preventiva dell'interesse archeologico ai sensi dell'art.25 del D.Lgs. 50/2016?*	No
Fornire maggiori informazioni sullo stato della procedura [riportare nel cronoprogramma le relative tempistiche]*	

## Sez. II - DESCRIZIONE E CARATTERISTICHE DELL'INTERVENTO - ELEMENTI PROGETTUALI E STATO DI ATTUAZIONE ATTUALE/PREVISTO

Nessun livello di progettazione	si
Documento di indirizzo alla progettazione (In caso di disponibilità, allegare alla presente scheda il documento relativo)	
Approvato / validato*	
Estremi atto di approvazione*	
Documento di Fattibilità Alternative Progettuali (In caso di disponibilità, allegare alla presente scheda il documento relativo)	
Approvato/ validato*	
Estremi atto di approvazione*	
Progetto di fattibilità tecnico economica (o P. Preliminare) inclusa esecuzione prime indagini, rilievi, caratterizzazioni (In caso di disponibilità, allegare alla presente scheda il documento relativo)	
Approvato/ validato*	
Estremi atto di approvazione*	
Progetto definitivo (In caso di disponibilità, allegare alla presente scheda il documento relativo)	
Approvato/ validato*	
Estremi atto di approvazione*	
Progetto esecutivo (In caso di disponibilità, allegare alla presente scheda il documento relativo)	
Approvato/ validato*	
Estremi atto di approvazione*	
Documento allegato*	
Si rende necessario eseguire o aggiornare le indagini?*	Si
Indicare quali indagini (a titolo non esaustivo: rilievo topografico, rilievo sottoservizi e/o recupero elaborati forniti da enti gestori, indagini geologiche, indagini per la caratterizzazione strutturale dei materiali, indagini per il rilievo della presenza di amianto, indagini ambientali terre e rocce da scavo, indagini archeologiche, indagini valutazione rischio bellico) e stima dell'importo [riportare nel cronoprogramma le relative tempistiche]*	prove sui materiali
L'esito delle indagini da eseguire può compromettere il cronoprogramma di progetto?*	No
Riportare quali azioni si metteranno in atto per rispettare i Target di progetto [riportare nel cronoprogramma le relative tempistiche]*	
Sono stati acquisiti eventuali e ulteriori pareri e le autorizzazioni necessari?*	No
Indicare quali pareri*	
Specificare quali autorizzazioni l'intervento richieda [riportare nel cronoprogramma le relative tempistiche]*	E' da acquisire parere ai sensi art. 10 c. 1 D Lgs 42/2004 perchè trattasi di immobile dichiarato di interesse culturale e monumentale
Si richiederà la Conferenza dei Servizi decisoria? ( in caso affermativo riportare nel cronoprogramma le relative tempistiche)*	Si
L'area interessata dall'intervento è sottoposta a vincoli? (es. paesaggistici, urbanistici, ambientali)?*	Si
Indicare il tipo di vincolo*	Architettonico/monumentale,Paesaggistico
In caso di presenza di vincoli, qualificare quali siano ostativi per la realizzazione delle opere e come si preveda di superarli*	E' da acquisire parere ai sensi art. 10 c. 1 D Lgs 42/2004 perchè trattasi di immobile dichiarato di interesse culturale e monumentale



# PNRR – MISSIONE 6 SALUTE

M6.C1 – 1.3. Rafforzamento dell'assistenza sanitari a intermedia e delle sue strutture (Ospedali di Comunità)

## Gantt Interattivo

Cronoprogramma

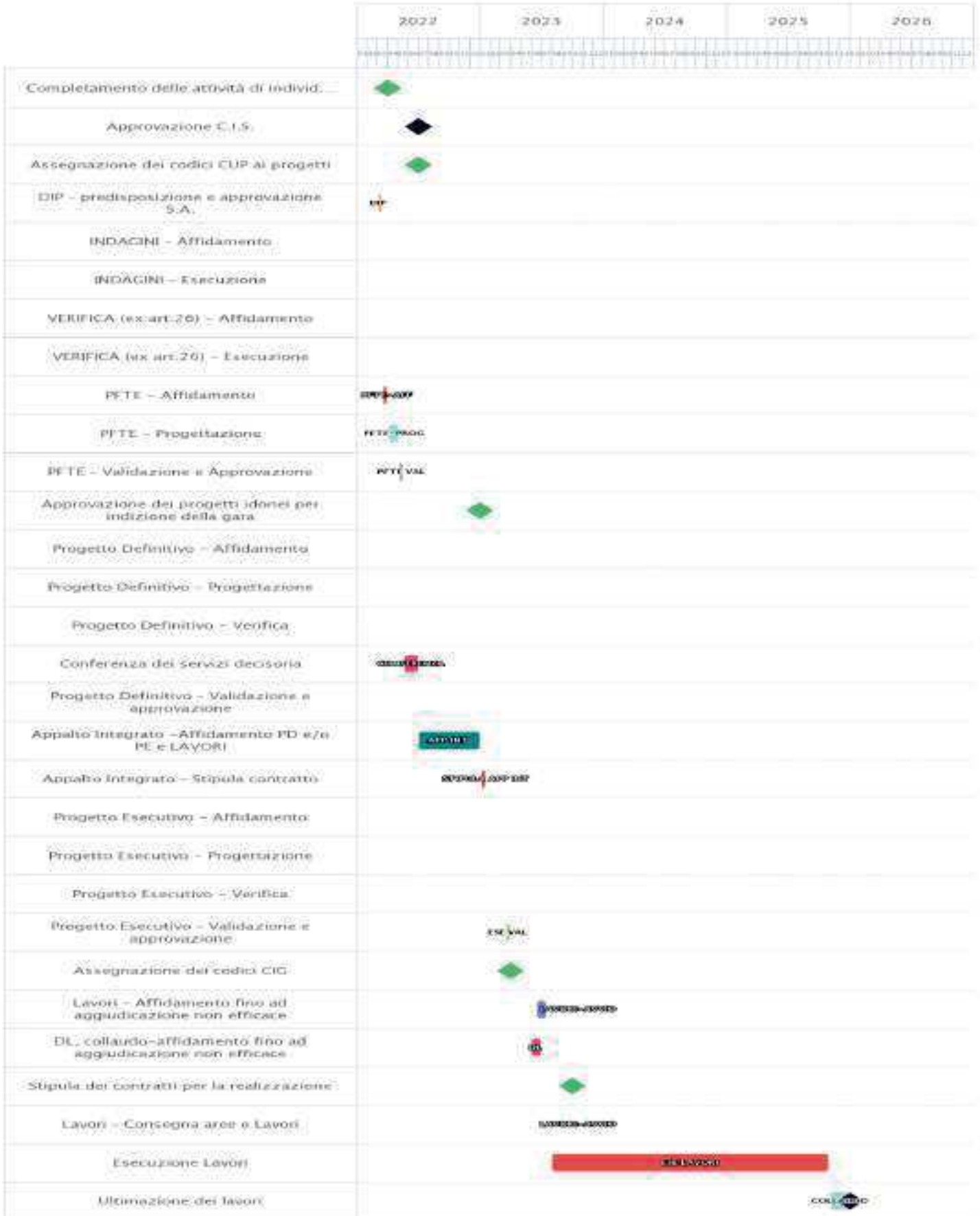



# PNRR – MISSIONE 6 SALUTE

M6.C1 – 1.3. Rafforzamento dell'assistenza sanitari a intermedia e delle sue strutture (Ospedali di Comunità)

## Sez. II - DESCRIZIONE E CARATTERISTICHE DELL'INTERVENTO - QUADRO ECONOMICO DEI LAVORI

A) LAVORI	3109416
A.1) Importo dei lavori	3109416
A.2) Oneri sicurezza non soggetti a ribasso	
B) SOMME a DISPOSIZIONE	1332607
B.1) Imprevisti	1332607
B.2) Acquisto terreni - importo rendicontabile la ddove necessario per l'attuazione dell'investimento nella misura massima del 10%	
B.3) Attrezzature, arredi, forniture	
B.4) Indagini	
B.5) Progettazione, D.L., collaudo, verifiche	
B.5.a) Progettazione	
B.5.b) Supporto al Rup	
B.5.c) Verifica del progetto (art. 26, d.lgs. 50/2016)	
B.5.d) Collaudo (tecnico-amministrativo, statico, tecnico funzionale degli impianti)	
B.5.e) Coordinatore della sicurezza in fase di esecuzione e Direzione Lavori	
B.5.f) Contributo previdenziale (4%) su spese tecniche	
B.6) Accantonamenti	
B.6.a) Art. 113, d.lgs. 50/2016 (incentivo funzioni tecniche interne esclusa la quota del 20% per beni strumentali)	
B.6.b) Polizze rischi professionali personale interno per progettazione (art. 24, c. 4, d.lgs. 50/2016)	
B.6.c) Spese per commissioni giudicatrici (IVA in clusa)	
B.6.d) Spese per pubblicità e notifiche (ANAC)	
B.7) Allacci	
B.8) IVA	
B.8.a) IVA su lavori e imprevisti	
B.8.b) IVA su attrezzature, arredi, forniture	
B.8.c) IVA su indagini	
B.8.d) IVA su spese tecniche	
<b>TOTALE GENERALE PROGETTO A+B (Inclusa IVA)</b>	<b>4442023</b>

## Sez. III - DATI ECONOMICI, FINANZIARI - FONTI DI FINANZIAMENTO DEL PROGETTO

Il Soggetto richiedente con la presentazione della presente Scheda attesta la congruità degli importi allegando, almeno uno dei seguenti documenti:	Accetto
Un computo metrico estimativo, utilizzando voci e importi del prezzario regionale	no
Stime per analogia con precedenti lavorazioni similari	si
Preventivi di imprese fornitrici/esecutrici	no
Stima parametrica di spesa per voci omogenee	no
Allegare almeno un documento*	
Si riportano di seguito, a titolo esemplificativo, i valori parametrici di costo medi per NUOVA COSTRUZIONE/AMPLIAMENTO* – omnicomprensivi di spese tecniche, spese generali, IVA, ad esclusione di attrezzature ed arredi i cui costi sono stimati in un importo pari al 15% del costo parametrico. Tali valori sono stati impiegati per la prevalutazione economica dei diversi interventi in sede di stesura del Piano Nazionale di Ripresa e Resilienza. (Deliberazione 9 marzo 2018, n. 4/2018/G della Corte dei Conti – Sezione Centrale di Controllo sulla Gestione delle Amministrazioni dello Stato su "L'attuazione del Programma Straordinario per la ristrutturazione edilizia e l'ammodernamento tecnologico del patrimonio sanitario"; Intesa 23 marzo 2005 della Conferenza Permanente per i rapporti tra lo Stato le Regioni e le Province Autonome di Trento e Bolzano - Rep. Atti n. 2271). La stima comprende i costi per la realizzazione della struttura, ma non include i costi per l'ammodernamento tecnologico (arredi e tecnologie), che sono stati stimati in un importo pari al 15% del costo di realizzazione della struttura. *Tale importo deriva dalla media tra il costo parametrico relativo alle nuove costruzioni degli ospedali (pari a 2.200 €) e quell'altro relativo alle nuove costruzioni delle strutture territoriali (pari a 1.600 €).	1900 €/m2
Si riporta di seguito, a titolo esemplificativo, il valore parametrico di costo medio per RICOSTRUZIONE – omnicomprensivi di spese tecniche, spese generali, IVA, ad esclusione di attrezzature ed arredi i cui costi sono stimati in un importo pari al 15% del costo parametrico. Tali valori sono stati impiegati per la prevalutazione economica dei diversi interventi in sede di stesura del Piano Nazionale di Ripresa e Resilienza. (Deliberazione 9 marzo 2018, n. 4/2018/G della Corte dei Conti – Sezione Centrale di Controllo sulla Gestione delle Amministrazioni dello Stato su "L'attuazione del Programma Straordinario per la ristrutturazione edilizia e l'ammodernamento tecnologico del patrimonio sanitario"; Intesa 23 marzo 2005 della Conferenza Permanente per i rapporti tra lo Stato le Regioni e le Province Autonome di Trento e Bolzano - Rep. Atti n. 2271). La stima comprende i costi per la realizzazione del fabbricato, ma non include i costi per l'ammodernamento tecnologico	1700 €/m2



# PNRR – MISSIONE 6 SALUTE

M6.C1 – 1.3. Rafforzamento dell'assistenza sanitari a intermedia e delle sue strutture (Ospedali di Comunità)

(arredi e tecnologie), che sono stati stimati in un importo pari al 15% del costo di realizzazione dell'intervento.	
Si riporta di seguito, a titolo esemplificativo, il valore parametrico di costo medio per ABBATTIMENTO/DEMOLIZIONE onnicomprensivo impiegato per la prevalutazione economica dei diversi interventi in sede di stesura del Piano Nazionale di Ripresa e Resilienza	25 €/mc
Si riportano di seguito, a titolo esemplificativo, i valori parametrici di costo medi per RISTRUTTURAZIONE PESANTE – onnicomprensivi di spese tecniche, spese generali, IVA, ad esclusione di attrezzature ed arredi i cui costi sono stimati in un importo pari al 15% del costo parametrico. Tali valori sono stati impiegati per la prevalutazione economica dei diversi interventi in sede di stesura del Piano Nazionale di Ripresa e Resilienza. (Deliberazione 9 marzo 2018, n. 4/2018/G della Corte dei Conti – Sezione Centrale di Controllo sulla Gestione delle Amministrazioni dello Stato su "L'attuazione del Programma Straordinario per la ristrutturazione edilizia e l'ammodernamento tecnologico del patrimonio sanitario"; Intesa 23 marzo 2005 della Conferenza Permanente per i rapporti tra lo Stato le Regioni e le Province Autonome di Trento e Bolzano - Rep. Atti n. 2271). La stima comprende i costi per la realizzazione del fabbricato, ma non include i costi per l'ammodernamento tecnologico (arredi e tecnologie), che sono stati stimati in un importo pari al 15% del costo di realizzazione dell'intervento.	1300 €/m2
Si riportano di seguito, a titolo esemplificativo, i valori parametrici di costo medi per RISTRUTTURAZIONE MEDIA – onnicomprensivi di spese tecniche, spese generali, IVA, ad esclusione di attrezzature ed arredi i cui costi sono stimati in un importo pari al 15% del costo parametrico. Tali valori sono stati impiegati per la prevalutazione economica dei diversi interventi in sede di stesura del Piano Nazionale di Ripresa e Resilienza. (Deliberazione 9 marzo 2018, n. 4/2018/G della Corte dei Conti – Sezione Centrale di Controllo sulla Gestione delle Amministrazioni dello Stato su "L'attuazione del Programma Straordinario per la ristrutturazione edilizia e l'ammodernamento tecnologico del patrimonio sanitario"; Intesa 23 marzo 2005 della Conferenza Permanente per i rapporti tra lo Stato le Regioni e le Province Autonome di Trento e Bolzano - Rep. Atti n. 2271). La stima comprende i costi per la realizzazione del fabbricato, ma non include i costi per l'ammodernamento tecnologico (arredi e tecnologie), che sono stati stimati in un importo pari al 15% del costo di realizzazione dell'intervento.	1000 €/m2
Si riportano di seguito, a titolo esemplificativo, i valori parametrici di costo medi per RISTRUTTURAZIONE LEGGERA – onnicomprensivi di spese tecniche, spese generali, IVA, ad esclusione di attrezzature ed arredi i cui costi sono stimati in un importo pari al 15% del costo parametrico. Tali valori sono stati impiegati per la prevalutazione economica dei diversi interventi in sede di stesura del Piano Nazionale di Ripresa e Resilienza. (Deliberazione 9 marzo 2018, n. 4/2018/G della Corte dei Conti – Sezione Centrale di Controllo sulla Gestione delle Amministrazioni dello Stato su "L'attuazione del Programma Straordinario per la ristrutturazione edilizia e l'ammodernamento tecnologico del patrimonio sanitario"; Intesa 23 marzo 2005 della Conferenza Permanente per i rapporti tra lo Stato le Regioni e le Province Autonome di Trento e Bolzano - Rep. Atti n. 2271). La stima comprende i costi per la realizzazione del fabbricato, ma non include i costi per l'ammodernamento tecnologico (arredi e tecnologie), che sono stati stimati in un importo pari al 15% del costo di realizzazione dell'intervento.	600 €/m2
IMPORTO COMPLESSIVO INVESTIMENTO - (Nota: l'importo sarà automaticamente visualizzato in base a quanto imputato nel QUADRO ECONOMICO DEI LAVORI)	4442023
FINANZIAMENTO PNRR	4442023
Ulteriori fonti di finanziamento?	No
Il Soggetto richiedente dichiara sotto la propria responsabilità che, ai sensi dell'art. 9 del Regolamento (EU) 241/2021, in conformità con quanto indicato dalla circolare del MEF n.33 del 31.12.2021, recante chiarimenti in merito a "Adizionalità, finanziamento complementare e obbligo di assenza del c.d. doppio finanziamento", il sostegno fornito nell'ambito del dispositivo per la ripresa e la resilienza (RRF) in aggiunta al sostegno fornito nell'ambito di altri programmi e strumenti dell'Unione non copre lo stesso costo.	
Indicare le fonti e i rispettivi importi delle eventuali fonti di finanziamento ulteriori rispetto al budget assegnato a valere sul PNRR/FC (indicare la fonte e l'importo in euro separati da #):	



# PNRR – MISSIONE 6 SALUTE

M6.C1 – 1.3. Rafforzamento dell'assistenza sanitari a intermedia e delle sue strutture (Ospedali di Comunità)

## Sez. III - DATI ECONOMICI, FINANZIARI - CRONOPROGRAMMA FINANZIARIO

L'intervento è in corso?	No
Spesa prevista nell'anno 2020	
Spesa prevista nell'anno 2021	
Spesa prevista nell'anno 2022	1000000
Spesa prevista nell'anno 2023	1000000
Spesa prevista nell'anno 2024	1000000
Spesa prevista nell'anno 2025	1442023
Spesa prevista nell'anno 2026	0

## Sez. IV - DATI E CARATTERISTICHE DELL'IMMOBILE - DATI DIMENSIONALI E PATRIMONIALI

Superficie lorda a disposizione (mq) (riferita all'area di intervento e comprensiva di opere edili interne: tramezzi, scale, ascensori, cavedi, pareti perimetrali esterne, locali ad uso tecnico e centrali impiantistiche)	1800
Anno ultima ristrutturazione leggera	1964
Anno ultima ristrutturazione pesante	2000
Numero di piani a disposizione	3
Accesso all'area di intervento	Autonomo
Note	
Utilizzo Immobile	Parziale
Indicazione dei piani a disposizione (riferiti all'area d'intervento, specificare fuori terra ed entro terra, compresi di eventuali piani tecnici)	tre piani fuori terra
Valore patrimoniale (in €)	3500000





# PNRR – MISSIONE 6 SALUTE

M6.C1 – 1.3. Rafforzamento dell'assistenza sanitaria intermedia e delle sue strutture (Ospedali di Comunità)

## SCHEMA IMMOBILE 1

M6.C1 - 1.3. Rafforzamento dell'assistenza sanitaria intermedia e delle sue strutture (Ospedali di Comunità)

Sez. I - IDENTIFICAZIONE DELL'INTERVENTO	
Titolo intervento	TERNI (GERIATRICO) VIALE TRENTO, 34 OSPEDALE DI COMUNITA', INTERVENTO DI RISTRUTTURAZIONE E COMPLETAMENTO
CUP / codice progetto	F45F22000480001
Data apertura CUP	22/02/2022
Importo complessivo intervento - (Nota: l'importo sarà automaticamente visualizzato in base a quanto imputato nel QUADRO ECONOMICO DEI LAVORI)	808853,54
Immobile oggetto di intervento (indicare ASL e indirizzo del presidio)	AZIENDA USL UMBRIA 2, VIALE TRENTO,34 TERNI (TR)
Descrizione sintetica del Progetto	RISTRUTTURAZIONE E COMPLETAMENTO NUOVA COSTRUZIONE
Modalità attuative	CONTRATTO ATTUATIVO TRAMITE ACCORDO QUADRO (SERVIZI TECNICI, LAVORI)
Dichiaro che l'immobile oggetto dell'intervento è di proprietà dell'amministrazione o di altro ente pubblico	PROPRIETÀ DELL'ENTE SANITARIO
Altro/Eventuali note	

Sez. IV - DATI E CARATTERISTICHE DELL'IMMOBILE - DATI GENERALI	
Proprietà dell'edificio	AZIENDA USL UMBRIA 2, VIALE TRENTO,34 TERNI (TR)
Denominazione	TERNI (GERIATRICO) OSPEDALE DI COMUNITA' INTERVENTO DI RISTRUTTURAZIONE E COMPLETAMENTO NUOVA COSTRUZIONE
Via	TRENTO
Civico	34
Cap	05100
Provincia	Terni
Comune	Terni
Destinazione urbanistica	Zona urbana consolidata
Nota destinazione urbanistica	
Destinazione d'uso della struttura	Servizi ospedalieri
Nota destinazione d'uso della struttura	
Titolo di disponibilità giuridica immobile: (qualora non disponibile, indicare il timing necessario a perfezionarlo)	proprietà
Zona Climatica	Zona climatica - D
Zona sismica	Zona sismica - 2
Edificio a disposizione	Edificio intero autonomo
Nota edificio a disposizione	
Anno di costruzione	1980
Superficie lorda totale dell'intero immobile: (comprensiva di opere edili interne: tramezzi, scale, ascensori, cavedi, pareti perimetrali esterne, locali ad uso tecnico e centrali impiantistiche)	7534
N° di piani totali dell'immobile: (numero di piani fuori terra, compresi eventuali piani tecnici)	3
Accessibilità alla rete del trasporto pubblico	SI
Disponibilità di parcheggi	SI
Tipologia prevalente dell'immobile (indicare la tipologia che maggiormente caratterizza l'immobile nel suo complesso. È possibile selezionare più opzioni)	POLIBLOCCO
Nota proprietà dell'edificio	
Attuale stato dell'edificio	EDIFICIO IN USO
Presenza di Vincoli Beni Culturali	NO
Indicare se esiste una dichiarazione di interesse culturale da parte della competente Soprintendenza	





# PNRR – MISSIONE 6 SALUTE

M6.C1 – 1.3. Rafforzamento dell'assistenza sanitaria intermedia e delle sue strutture (Ospedali di Comunità)

## Sez. II - DESCRIZIONE E CARATTERISTICHE DELL'INTERVENTO - TIPOLOGIA DI INTERVENTO

Nuova costruzione/ampliamento	NO
Sup. int. (mq)	
N. Posti Letto	
Abbattimento e ricostruzione	SI
Sup. int. (mq)	500
N. Posti Letto	
Ristrutturazione	NO
Ristrutturazione pesante	
Ristrutturazione media	
Ristrutturazione leggera	
Sup. int. (mq)	
N. Posti Letto	

## Sez. II - DESCRIZIONE E CARATTERISTICHE DELL'INTERVENTO - DICHIARAZIONE DI COERENZA DELL'INTERVENTO CON GLI OBIETTIVI GENERALI DEL PNRR

<p>Il Soggetto richiedente dichiara sotto la propria responsabilità: di garantire che, ai sensi dell'art. 9 del Regolamento (EU) 241/2021, in conformità con quanto indicato dalla circolare del MEF n.33 del 31.12.2021, recante chiarimenti in merito a "Addizionalità, finanziamento complementare e obbligo di assenza del c.d. doppio finanziamento", in caso di progetti di investimento sostenuti da altri programmi e strumenti dell'Unione, il sostegno fornito nell'ambito del dispositivo per la ripresa e la resilienza (RRF) non copre lo stesso costo; che la realizzazione delle attività progettuali prevede di non arrecare un danno significativo agli obiettivi ambientali, ai sensi dell'articolo 17 del Regolamento (UE) 2020/852; che la realizzazione delle attività progettuali è coerente con i principi e gli obblighi specifici del PNRR relativamente al principio del "Do No Significant Harm" (DNSH) e, ove applicabili, ai principi del Tagging clima e digitale, della parità di genere (Gender Equality), della protezione e valorizzazione dei giovani e del superamento dei divari territoriali; che l'attuazione del progetto prevede il rispetto delle norme comunitarie e nazionali applicabili, ivi incluse quelle in materia di trasparenza, uguaglianza di genere e pari opportunità e tutela dei diversamente abili; che l'attuazione del progetto prevede il rispetto della normativa europea e nazionale applicabile, con particolare riferimento ai principi di parità di trattamento, non discriminazione, trasparenza, proporzionalità e pubblicità; che adotterà misure adeguate volte a rispettare il principio di sana gestione finanziaria secondo quanto disciplinato nel Regolamento finanziario (UE, Euratom) 2018/1046 e nell'art. 22 del Regolamento (UE) 2021/241, in particolare in materia di prevenzione dei conflitti di interessi, delle frodi, della corruzione e di recupero e restituzione dei fondi che sono stati indebitamente assegnati; di disporre delle competenze, risorse e qualifiche professionali, sia tecniche che amministrative, necessarie per portare a termine il progetto e assicurare il raggiungimento di eventuali milestone e target associati; di aver considerato e valutato tutte le condizioni che possono incidere sull'ottenimento e utilizzo del finanziamento a valere sulle risorse dell'investimento M6.C1 – 1.3. Rafforzamento dell'assistenza sanitaria intermedia e delle sue strutture (Ospedali di Comunità) e di averne tenuto conto ai fini dell'elaborazione della proposta progettuale; di essere a conoscenza che l'Amministrazione centrale responsabile di intervento si riserva il diritto di procedere d'ufficio a verifiche, anche a campione, in ordine alla veridicità delle dichiarazioni rilasciate in sede di domanda di finanziamento e/o, comunque, nel corso della procedura, ai sensi e per gli effetti della normativa vigente.</p>	ACCETTO
--	---------



# PNRR – MISSIONE 6 SALUTE

M6.C1 – 1.3. Rafforzamento dell'assistenza sanitaria intermedia e delle sue strutture (Ospedali di Comunità)

## Sez. II - DESCRIZIONE E CARATTERISTICHE DELL'INTERVENTO - DICHIARAZIONE DI COERENZA DELL'INTERVENTO CON GLI OBIETTIVI SPECIFICI DELLA MISSIONE DELL'INTERVENTO

Il Soggetto richiedente dichiara sotto la propria responsabilità: Che l'intervento prevede la realizzazione di un Ospedale di Comunità, luogo che consente di potenziare e riorganizzare i servizi offerti sul territorio migliorandone la qualità, diventando lo strumento attraverso cui coordinare tutti i servizi offerti, in particolare ai malati cronici, in coerenza con quanto definito dal Piano Nazionale di Ripresa e Resilienza per la componente M6.C1 – 1.3. Rafforzamento dell'assistenza sanitaria intermedia e delle sue strutture (Ospedali di Comunità).

ACCETTO

## Sez. II - DESCRIZIONE E CARATTERISTICHE DELL'INTERVENTO - INQUADRAMENTO PROGRAMMATICO

L'intervento è coerente con i Documenti di Programmazione e/o gli strumenti di pianificazione territoriale e settoriale (ad es. urbanistica, paesaggistica, infrastrutture)?	SI
Specificare in quali documenti è stato inserito	PIANO TRIENNALE DEL PATRIMONIO
Chiarire come e in quali tempi si intenda implementare l'inserimento nei documenti di programmazione [Riportare nel cronoprogramma l'attività relativa e indicare la data limite entro la quale deve essere completata]	
È necessario modificare e/o integrare i Documenti di Programmazione e/o strumenti di pianificazione territoriale?	NO
Indicare quali ed in quali tempi si intenda eseguire l'integrazione [Riportare nel cronoprogramma l'attività relativa e indicare la data limite entro la quale deve essere completata]	

## Sez. II - DESCRIZIONE E CARATTERISTICHE DELL'INTERVENTO - ASPETTI GIURIDICO/AMMINISTRATIVI RELATIVI ALLA APPALTABILITA' DELL'INTERVENTO

L'intervento ha ad oggetto beni già nella disponibilità del Soggetto Richiedente?	SI
Indicare come si intenda acquisire la disponibilità del bene [contestualmente indicare la data limite per l'acquisizione del bene nel cronoprogramma]	
L'intervento ha ad oggetto beni nella proprietà del Soggetto Richiedente?	SI
Indicare	
La destinazione d'uso dell'edificio/fabbricato/impianto/... è coerente con l'intervento che si intende realizzare?	SI
Specificare come si intenda rendere coerente la destinazione d'uso ed in quali tempi [indicare nel cronoprogramma]	
È necessario avvalersi dello strumento dell'esproprio sul sito oggetto dell'intervento?	NO
Descrivere nel dettaglio la sussistenza di un nesso diretto tra l'acquisto del terreno e gli obiettivi dell'operazione e le procedure amministrative e la tempistica di esproprio prevista [Riportare nel cronoprogramma l'attività relativa e indicare la data limite entro la quale deve essere completata]	
Esistono ricorsi giudiziari o pendenze sul sito / immobile oggetto dell'intervento?	NO
Indicare quali e motivare con quali strumenti si intenda superare tale aspetto critico	
Il sito / immobile sono integralmente accessibili per i sopralluoghi in fase di gara e/o per le fasi di esecuzione?	SI
Descrivere le motivazioni e la tempistica previste per la risoluzione della problematica: (es. sequestro autorità giudiziaria, curatori fallimentari, occupazione abusiva, ordinanze di sgombero pericolo di crollo, ecc...)	
Si rilevano potenziali/attuali interferenze con altri interventi e/o soggetti istituzionali per la successiva fase di cantiere?	NO
Descrivere se e quali interferenze si rilevano e in che modo tale aspetto non incida sull'attuazione dell'intervento	
L'intervento prevede di eseguire i lavori in fabbricati che durante gli stessi rimangono anche parzialmente in funzione?	NO
Descrivere le eventuali misure adottate per la gestione delle interferenze (sedi provvisorie, trasferimenti, ecc.) in che modo tale aspetto non incida sull'attuazione dell'intervento	
Si dispone di una perizia giurata di parte redatta da un valutatore qualificato secondo le disposizioni europee e nazionali vigenti che attesti il valore di mercato?	NO





# PNRR – MISSIONE 6 SALUTE

M6.C1 – 1.3. Rafforzamento dell'assistenza sanitaria intermedia e delle sue strutture (Ospedali di Comunità)

## Sez. II - DESCRIZIONE E CARATTERISTICHE DELL'INTERVENTO - PROCEDURE IN MATERIA AMBIENTALE, ARCHEOLOGICA, ETC

L'Intervento richiede l'attivazione della procedura di VIA (Valutazione di Impatto Ambientale) o di PUA (Provvedimento Unico Ambientale)?	NO
Fornire maggiori informazioni sullo stato della procedura [riportare nel cronoprogramma le tempistiche]	
L'Intervento richiede l'attivazione della procedura di VINCA (Valutazione di Incidenza Ecologica) in relazione ai Siti Natura 2000?	NO
Fornire maggiori informazioni sullo stato della procedura [riportare nel cronoprogramma le relative tempistiche]	
L'Intervento richiede la verifica preventiva dell'interesse archeologico ai sensi dell'art.25 del D.Lgs. 50/2016?	NO
Fornire maggiori informazioni sullo stato della procedura [riportare nel cronoprogramma le relative tempistiche]	

## Sez. II - DESCRIZIONE E CARATTERISTICHE DELL'INTERVENTO - ELEMENTI PROGETTUALI E STATO DI ATTUAZIONE ATTUALE/PREVISTO

Nessun livello di progettazione	SI
Documento di indirizzo alla progettazione (In caso di disponibilità, allegare alla presente scheda il documento relativo)	
Approvato / validato	
Estremi atto di approvazione	
Documento di Fattibilità Alternative Progettuali (In caso di disponibilità, allegare alla presente scheda il documento relativo)	
Approvato/ validato	
Estremi atto di approvazione	
Progetto di fattibilità tecnico economica (o P. Preliminare) inclusa esecuzione prime indagini, rilievi, caratterizzazioni (In caso di disponibilità, allegare alla presente scheda il documento relativo)	
Approvato/ validato	
Estremi atto di approvazione	
Progetto definitivo (In caso di disponibilità, allegare alla presente scheda il documento relativo)	SI
Approvato/ validato	
Estremi atto di approvazione	
Progetto esecutivo (In caso di disponibilità, allegare alla presente scheda il documento relativo)	
Approvato/ validato	
Estremi atto di approvazione	
Documento allegato	
Si rende necessario eseguire o aggiornare le indagini?	SI
Indicare quali indagini (a titolo non esaustivo: rilievo topografico, rilievo sottoservizi e/o recupero elaborati forniti da enti gestori, indagini geologiche, indagini per la caratterizzazione strutturale dei materiali, indagini per il rilievo della presenza di amianto, indagini ambientali terre e rocce da scavo, indagini archeologiche, indagini valutazione rischio bellico) e stima dell'importo [riportare nel cronoprogramma le relative tempistiche]	
L'esito delle indagini da eseguire può compromettere il cronoprogramma di progetto?	NO
Riportare quali azioni si metteranno in atto per rispettare i Target di progetto [riportare nel cronoprogramma le relative tempistiche]	
Sono stati acquisiti eventuali e ulteriori pareri e le autorizzazioni necessari?	NO
Indicare quali pareri	
Specificare quali autorizzazioni l'intervento richieda [riportare nel cronoprogramma le relative tempistiche]	
Si richiederà la Conferenza dei Servizi decisoria? (in caso affermativo riportare nel cronoprogramma le relative tempistiche)	SI
L'area interessata dall'intervento è sottoposta a vincoli? (es. paesaggistici, urbanistici, ambientali)?	NO
Indicare il tipo di vincolo	
In caso di presenza di vincoli, qualificare quali siano ostativi per la realizzazione delle opere e come si preveda di superarli	



# PNRR – MISSIONE 6 SALUTE

M6.C1 – 1.3. Rafforzamento dell'assistenza sanitaria intermedia e delle sue strutture (Ospedali di Comunità)

## Gantt interattivo

Cronoprogramma







# PNRR – MISSIONE 6 SALUTE

M6.C1 – 1.3. Rafforzamento dell'assistenza sanitaria intermedia e delle sue strutture (Ospedali di Comunità)

## Sez. II - DESCRIZIONE E CARATTERISTICHE DELL'INTERVENTO - QUADRO ECONOMICO DEI LAVORI

A) LAVORI	557561,99
A.1) Importo dei lavori	534292,95
A.2) Oneri sicurezza non soggetti a ribasso	23269,04
B) SOMME a DISPOSIZIONE	251 291,55
B.1) Imprevisti	30919,35
B.2) Acquisto terreni - importo rendicontabile laddove necessario per l'attuazione dell'investimento nella misura massima del 10%	
B.3) Attrezzature, arredi, forniture	
B.4) Indagini	11147,54
B.5) Progettazione, D.L., collaudo, verifiche	105387,77
B.5.a) Progettazione	39261,07
B.5.b) Supporto al Rup	
B.5.c) Verifica del progetto (art. 26, d.lgs. 50/2016)	
B.5.d) Collaudo (tecnico-amministrativo, statico, tecnico funzionale degli impianti)	6462,07
B.5.e) Coordinatore della sicurezza in fase di esecuzione e Direzione Lavori	55611,25
B.5.f) Contributo previdenziale (4%) su spese tecniche	4053,38
B.6) Accantonamenti	14351,00
B.6.a) Art.113, d.lgs. 50/2016 (incentivo funzioni tecniche interne esclusa la quota del 20% per beni strumentali)	11151,00
B.6.b) Polizze rischi professionali personale interno per progettazione (art. 24, c. 4, d.lgs. 50/2016)	
B.6.c) Spese per commissioni giudicatrici (IVA inclusa)	2000,00
B.6.d) Spese per pubblicità e notifiche (ANAC)	1200,00
B.7) Allacci	5000,00
B.8) IVA	84485,89
B.8.a) IVA su lavori e imprevisti	58848,13
B.8.b) IVA su attrezzature, arredi, forniture	
B.8.c) IVA su indagini	2452,45
B.8.d) IVA su spese tecniche	23185,31
TOTALE GENERALE PROGETTO A+B (Inclusa IVA)	808853,54

## Sez. III - DATI ECONOMICI, FINANZIARI - FONTI DI FINANZIAMENTO DEL PROGETTO

Il Soggetto richiedente con la presentazione della presente Scheda attesta la congruità degli importi allegando, almeno uno dei seguenti documenti:	
Un computo metrico estimativo, utilizzando voci e importi del prezzario regionale	
Stime per analogia con precedenti lavorazioni similari	SI
Preventivi di imprese fornitrici/esecutrici	
Stima parametrica di spesa per voci omogenee	
Allegare almeno un documento	
Si riportano di seguito, a titolo esemplificativo, i valori parametrici di costo medi per NUOVA COSTRUZIONE/AMPLIAMENTO – omnicomprendivi di spese tecniche, spese generali, IVA, ad esclusione di attrezzature ed arredi i cui costi sono stimati in un importo pari al 15% del costo parametrico. Tali valori sono stati impiegati per la prevalutazione economica dei diversi interventi in sede di stesura del Piano Nazionale di Ripresa e Resilienza. (Deliberazione 9 marzo 2018, n. 4/2018/G della Corte dei Conti – Sezione Centrale di Controllo sulla Gestione delle Amministrazioni dello Stato su "L'attuazione del Programma Straordinario per la ristrutturazione edilizia e l'ammodernamento tecnologico del patrimonio sanitario"; Intesa 23 marzo 2005 della Conferenza Permanente per i rapporti tra lo Stato le Regioni e le Province Autonome di Trento e Bolzano - Rep. Atti n. 2271). La stima comprende i costi per la realizzazione della struttura, ma non include i costi per l'ammodernamento tecnologico (arredi e tecnologie), che sono stati stimati in un importo pari al 15% del costo di realizzazione della struttura. Tale importo deriva dalla media tra il costo parametrico relativo alle nuove costruzioni degli ospedali (pari a 2.200 €) e quello relativo alle nuove costruzioni delle strutture territoriali (pari a 1.600 €).	
Si riporta di seguito, a titolo esemplificativo, il valore parametrico di costo medio per RICOSTRUZIONE – omnicomprendivi di spese tecniche, spese generali, IVA, ad esclusione di attrezzature ed arredi i cui costi sono stimati in un importo pari al 15% del costo parametrico. Tali valori sono stati impiegati per la prevalutazione economica dei diversi interventi in sede di stesura del Piano Nazionale di Ripresa e Resilienza. (Deliberazione 9 marzo 2018, n. 4/2018/G della Corte dei Conti – Sezione Centrale di Controllo sulla Gestione delle Amministrazioni dello Stato su "L'attuazione del Programma Straordinario per la ristrutturazione edilizia e l'ammodernamento tecnologico del patrimonio sanitario"; Intesa 23 marzo 2005 della Conferenza Permanente per i rapporti tra lo Stato le Regioni e le Province Autonome di Trento e Bolzano - Rep. Atti n. 2271). La stima comprende i costi per la realizzazione del fabbricato, ma non include i costi per l'ammodernamento tecnologico	





# PNRR – MISSIONE 6 SALUTE

M6.C1 – 1.3. Rafforzamento dell'assistenza sanitaria intermedia e delle sue strutture (Ospedali di Comunità)

(arredi e tecnologie), che sono stati stimati in un importo pari al 15% del costo di realizzazione dell'intervento.	
Si riporta di seguito, a titolo esemplificativo, il valore parametrico di costo medio per ABBATTIMENTO/DEMOLIZIONE omnicomprensivo impiegato per la prevalutazione economica dei diversi interventi in sede di stesura del Piano Nazionale di Ripresa e Resilienza	
Si riportano di seguito, a titolo esemplificativo, i valori parametrici di costo medi per RISTRUTTURAZIONE PESANTE – omnicomprensivi di spese tecniche, spese generali, IVA, ad esclusione di attrezzature ed arredi i cui costi sono stimati in un importo pari al 15% del costo parametrico. Tali valori sono stati impiegati per la prevalutazione economica dei diversi interventi in sede di stesura del Piano Nazionale di Ripresa e Resilienza. (Deliberazione 9 marzo 2018, n. 4/2018/G della Corte dei Conti – Sezione Centrale di Controllo sulla Gestione delle Amministrazioni dello Stato su "L'attuazione del Programma Straordinario per la ristrutturazione edilizia e l'ammodernamento tecnologico del patrimonio sanitario"; Intesa 23 marzo 2005 della Conferenza Permanente per i rapporti tra lo Stato le Regioni e le Province Autonome di Trento e Bolzano - Rep. Atti n. 2271). La stima comprende i costi per la realizzazione del fabbricato, ma non include i costi per l'ammodernamento tecnologico (arredi e tecnologie), che sono stati stimati in un importo pari al 15% del costo di realizzazione dell'intervento.	
Si riportano di seguito, a titolo esemplificativo, i valori parametrici di costo medi per RISTRUTTURAZIONE MEDIA – omnicomprensivi di spese tecniche, spese generali, IVA, ad esclusione di attrezzature ed arredi i cui costi sono stimati in un importo pari al 15% del costo parametrico. Tali valori sono stati impiegati per la prevalutazione economica dei diversi interventi in sede di stesura del Piano Nazionale di Ripresa e Resilienza. (Deliberazione 9 marzo 2018, n. 4/2018/G della Corte dei Conti – Sezione Centrale di Controllo sulla Gestione delle Amministrazioni dello Stato su "L'attuazione del Programma Straordinario per la ristrutturazione edilizia e l'ammodernamento tecnologico del patrimonio sanitario"; Intesa 23 marzo 2005 della Conferenza Permanente per i rapporti tra lo Stato le Regioni e le Province Autonome di Trento e Bolzano - Rep. Atti n. 2271). La stima comprende i costi per la realizzazione del fabbricato, ma non include i costi per l'ammodernamento tecnologico (arredi e tecnologie), che sono stati stimati in un importo pari al 15% del costo di realizzazione dell'intervento.	
Si riportano di seguito, a titolo esemplificativo, i valori parametrici di costo medi per RISTRUTTURAZIONE LEGGERA – omnicomprensivi di spese tecniche, spese generali, IVA, ad esclusione di attrezzature ed arredi i cui costi sono stimati in un importo pari al 15% del costo parametrico. Tali valori sono stati impiegati per la prevalutazione economica dei diversi interventi in sede di stesura del Piano Nazionale di Ripresa e Resilienza. (Deliberazione 9 marzo 2018, n. 4/2018/G della Corte dei Conti – Sezione Centrale di Controllo sulla Gestione delle Amministrazioni dello Stato su "L'attuazione del Programma Straordinario per la ristrutturazione edilizia e l'ammodernamento tecnologico del patrimonio sanitario"; Intesa 23 marzo 2005 della Conferenza Permanente per i rapporti tra lo Stato le Regioni e le Province Autonome di Trento e Bolzano - Rep. Atti n. 2271). La stima comprende i costi per la realizzazione del fabbricato, ma non include i costi per l'ammodernamento tecnologico (arredi e tecnologie), che sono stati stimati in un importo pari al 15% del costo di realizzazione dell'intervento.	
IMPORTO COMPLESSIVO INVESTIMENTO - (Nota: l'importo sarà automaticamente visualizzato in base a quanto imputato nel QUADRO ECONOMICO DEI LAVORI)	808853,54
FINANZIAMENTO PNRR	808853,54
Ulteriori fonti di finanziamento?	No
Il Soggetto richiedente dichiara sotto la propria responsabilità che, ai sensi dell'art. 9 del Regolamento (EU) 241/2021, in conformità con quanto indicato dalla circolare del MEF n.33 del 31.12.2021, recante chiarimenti in merito a "Addizionalità, finanziamento complementare e obbligo di assenza del c.d. doppio finanziamento", il sostegno fornito nell'ambito del dispositivo per la ripresa e la resilienza (RRF) in aggiunta al sostegno fornito nell'ambito di altri programmi e strumenti dell'Unione non copre lo stesso costo.	
Indicare le fonti e i rispettivi importi delle eventuali fonti di finanziamento ulteriori rispetto al budget assegnato a valere sul PNRR/FC (indicare la fonte e l'importo in euro separati da #):	





# PNRR – MISSIONE 6 SALUTE

M6.C1 – 1.3. Rafforzamento dell'assistenza sanitaria intermedia e delle sue strutture (Ospedali di Comunità)

## Sez. III - DATI ECONOMICI, FINANZIARI - CRONOPROGRAMMA FINANZIARIO

L'intervento è in corso?	
Spesa prevista nell'anno 2020	
Spesa prevista nell'anno 2021	
Spesa prevista nell'anno 2022	100000,00
Spesa prevista nell'anno 2023	500000,00
Spesa prevista nell'anno 2024	208853,54
Spesa prevista nell'anno 2025	
Spesa prevista nell'anno 2026	

## Sez. IV - DATI E CARATTERISTICHE DELL'IMMOBILE - DATI DIMENSIONALI E PATRIMONIALI

Superficie lorda a disposizione (mq) (riferita all'area di intervento e comprensiva di opere edili interne: tramezzi, scale, ascensori, cavedi, pareti perimetrali esterne, locali ad uso tecnico e centrali impiantistiche)	250
Anno ultima ristrutturazione leggera	
Anno ultima ristrutturazione pesante	2016
Numero di piani a disposizione	3
Accesso all'area di intervento	autonomo
Note	
Utilizzo Immobile	Parziale
Indicazione dei piani a disposizione (riferiti all'area d'intervento, specificare fuori terra ed entro terra, compresi di eventuali piani tecnici)	3
Valore patrimoniale (in €)	6833943

RUP

Validatore



# PNRR – MISSIONE 6 SALUTE

M6.C1 – 1.3. Rafforzamento dell'assistenza sanitari a intermedia e delle sue strutture (Ospedali di Comunità)

## SCHEDA IMMOBILE 3

M6.C1 – 1.3. Rafforzamento dell'assistenza sanitaria intermedia e delle sue strutture (Ospedali di Comunità)

Sez. I - IDENTIFICAZIONE DELL'INTERVENTO	
Titolo intervento*	Montefalco - Ospedale di comunità, intervento di recupero funzionale e arredi
CUP / codice progetto*	F93D21005050001
Data apertura CUP*	22/02/2022
Importo complessivo intervento - (Nota: l'importo sarà automaticamente visualizzato in base a quanto imputato nel QUADRO ECONOMICO DEI LAVORI)*	4779290
Immobile oggetto di intervento (indicare ASL e in dirizzo del presidio)*	Azienda Usl Umbria 2
Descrizione sintetica del Progetto*	recupero funzionale
Modalità attuative*	Appalto integrato su Progetto di Fattibilità Tecnico ed Economica
Dichiaro che l'immobile oggetto dell'intervento è di proprietà dell'amministrazione o di altro ente pubblico	Accetto
Altro/Eventuali note	

Sez. IV - DATI E CARATTERISTICHE DELL'IMMOBILE - DA TI GENERALI	
Proprietà dell'edificio*	Proprietà dell'ente sanitario
Denominazione	OSPEDALE DI COMUNITÀ IN MONTEFALCO INTERVENTO DI RECUPERO FUNZIONALE E ARREDI
Via	Via Ringhiera Umbra
Civico	10
Cap	06036
Provincia	PERUGIA
Comune	MONTEFALCO
Destinazione urbanistica	Altro
Nota destinazione urbanistica	Zona "A" residenziale di interesse storico artistico e ambientale
Destinazione d'uso della struttura	Servizi ospedalieri
Nota destinazione d'uso della struttura	
Titolo di disponibilità giuridica immobile: (qual ora non disponibile, indicare il timing necessario a perfezionarlo)	proprietà
Zona Climatica	Zona climatica - E
Zona sismica	Zona sismica - 2
Edificio a disposizione	Edificio intero autonomo
Nota edificio a disposizione	
Anno di costruzione	1700
Superficie lorda totale dell'intero immobile: (comprensiva di opere edili interne: tramezzi, scale, ascensori, cavedi, pareti perimetrali esterne, locali ad uso tecnico e centrali impiantistiche)	3926
N° di piani totali dell'immobile: (numero di piani fuori terra, compresi eventuali piani tecnici)	3
Accessibilità alla rete del trasporto pubblico	Si
Disponibilità di parcheggi	Esterni
Tipologia prevalente dell'immobile (indicare la tipologia che maggiormente caratterizza l'immobile nel suo complesso. E' possibile selezionare più opzioni)	Mono/Poliblocco
Nota proprietà dell'edificio	
Attuale stato dell'edificio	Edificio parzialmente dismesso
Presenza di Vincoli Beni Culturali	Si
Indicare se esiste una dichiarazione di interesse culturale da parte della competente Soprintendenza	SI, in data 12.01.2010



# PNRR – MISSIONE 6 SALUTE

M6.C1 – 1.3. Rafforzamento dell'assistenza sanitaria a intermedia e delle sue strutture (Ospedali di Comunità)

## Sez. II - DESCRIZIONE E CARATTERISTICHE DELL'INTERVENTO - TIPOLOGIA DI INTERVENTO

Nuova costruzione/ampliamento*	No
Sup. int. (mq)	
N. Posti Letto	
Abbattimento e ricostruzione*	No
Sup. int. (mq)	
N. Posti Letto	
Ristrutturazione*	Si
Ristrutturazione pesante*	Si
Ristrutturazione media*	
Ristrutturazione leggera*	
Sup. int. (mq)	1722
N. Posti Letto	20

## Sez. II - DESCRIZIONE E CARATTERISTICHE DELL'INTERVENTO - DICHIARAZIONE DI COERENZA DELL'INTERVENTO CON GLI OBIETTIVI GENERALI DEL PNRR

<p>Il Soggetto richiedente dichiara sotto la propria responsabilità: di garantire che, ai sensi dell'art. 9 del Regolamento (EU) 241/2021, in conformità con quanto indicato dalla circolare del MEF n.33 del 31.12.2021, recante chiarimenti in merito a "Addizionalità, finanziamento complementare e obbligo di assenza del c.d. doppio finanziamento", in caso di progetti di investimento sostenuti da altri programmi e strumenti dell'Unione, il sostegno fornito nell'ambito del dispositivo per la ripresa e la resilienza (RRF) non copre lo stesso costo; che la realizzazione delle attività progettuali prevede di non arrecare un danno significativo agli obiettivi ambientali, ai sensi dell'articolo 17 del Regolamento (UE) 2020/852; che la realizzazione delle attività progettuali è coerente con i principi e gli obblighi specifici del PNRR relativamente al principio del "Do No Significant Harm" (DNSH) e, ove applicabili, ai principi del Tagging clima e digitale, della parità di genere e (Gender Equality), della protezione e valorizzazione dei giovani e del superamento dei divari territoriali; che l'attuazione del progetto prevede il rispetto delle norme comunitarie e nazionali applicabili, ivi incluse quelle in materia di trasparenza, uguaglianza di genere e pari opportunità e tutela dei diversamente abili; che l'attuazione del progetto prevede il rispetto della normativa europea e nazionale applicabile, con particolare riferimento ai principi di parità di trattamento, non discriminazione, trasparenza, proporzionalità e pubblicità; che adotta misure adeguate volte a rispettare il principio di sana gestione finanziaria secondo quanto disciplinato nel Regolamento finanziario (UE, Euratom) 2018/1046 e nell'art. 22 del Regolamento (UE) 2021/241, in particolare in materia di prevenzione dei conflitti di interessi, delle frodi, della corruzione e di recupero e restituzione dei fondi che sono stati indebitamente assegnati; di disporre delle competenze, risorse e qualifiche professionali, sia tecniche che amministrative, necessarie per portare a termine il progetto e assicurare il raggiungimento di eventuali milestone e target associati; di aver considerato e valutato tutte le condizioni che possono incidere sull'ottenimento e utilizzo del finanziamento a valere sulle risorse dell'Investimento M6.C1 – 1.3. Rafforzamento dell'assistenza sanitaria intermedia e delle sue strutture (Ospedali di Comunità) e di averne tenuto conto ai fini dell'elaborazione della proposta progettuale; di essere a conoscenza che l'Amministrazione centrale responsabile di intervento si riserva il diritto di procedere d'ufficio a verifiche, anche a campione, in ordine alla veridicità delle dichiarazioni rilasciate in sede di domanda di finanziamento e/o, comunque, nel corso della procedura, ai sensi e per gli effetti della normativa vigente.</p>	Accetto
--	---------



# PNRR – MISSIONE 6 SALUTE

M6.C1 – 1.3. Rafforzamento dell'assistenza sanitaria a intermedia e delle sue strutture (Ospedali di Comunità)

## Sez. II - DESCRIZIONE E CARATTERISTICHE DELL'INTERVENTO - DICHIARAZIONE DI COERENZA DELL'INTERVENTO CON GLI OBIETTIVI SPECIFICI DELLA MISSIONE DELL'INTERVENTO

Il Soggetto richiedente dichiara sotto la propria responsabilità: Che l'intervento prevede la realizzazione di un Ospedale di Comunità, luogo che consente di potenziare e riorganizzare i servizi offerti sul territorio migliorandone la qualità, diventando lo strumento attraverso cui coordinare tutti i servizi offerti, in particolare ai malati cronici, in coerenza con quanto definito dal Piano Nazionale di Ripresa e Resilienza per la componente M6.C1 – 1.3. Rafforzamento dell'assistenza sanitaria intermedia e delle sue strutture (Ospedali di Comunità).	Accetto
--	---------

## Sez. II - DESCRIZIONE E CARATTERISTICHE DELL'INTERVENTO - INQUADRAMENTO PROGRAMMATICO

L'Intervento è coerente con i Documenti di Programmazione e/o gli strumenti di pianificazione territoriale e settoriale (ad es. urbanistica, paesaggistica, infrastrutture)?*	Si
Specificare in quali documenti è stato inserito	Piano triennale
Chiarire come e in quali tempi si intenda implementare l'inserimento nei documenti di programmazione [Riportare nel cronoprogramma l'attività relativa e indicare la data limite entro la quale deve essere completata]	
È necessario modificare e/o integrare i Documenti di Programmazione e/o strumenti di pianificazione territoriale?*	No
Indicare quali ed in quali tempi si intenda eseguire l'integrazione [Riportare nel cronoprogramma l'attività relativa e indicare la data limite entro la quale deve essere completata]	

## Sez. II - DESCRIZIONE E CARATTERISTICHE DELL'INTERVENTO - ASPETTI GIURIDICO/AMMINISTRATIVI RELATIVI ALLA APPALTABILITÀ DELL'INTERVENTO

L'Intervento ha ad oggetto beni già nella disponibilità del Soggetto Richiedente?*	Si
Indicare come si intenda acquisire la disponibilità del bene [contestualmente indicare la data limite per l'acquisizione del bene nel cronoprogramma]	
L'Intervento ha ad oggetto beni nella proprietà del Soggetto Richiedente?*	Si
Indicare	
La destinazione d'uso dell'edificio/fabbricato/impianto... è coerente con l'Intervento che si intende realizzare?*	Si
Specificare come si intenda rendere coerente la destinazione d'uso ed in quali tempi [indicare nel cronoprogramma]	
È necessario avvalersi dello strumento dell'esproprio sul sito oggetto dell'Intervento?*	No
Descrivere nel dettaglio la sussistenza di un nesso diretto tra l'acquisto del terreno e gli obiettivi dell'operazione e le procedure amministrative e la tempistica di esproprio prevista [Riportare nel cronoprogramma l'attività relativa e indicare la data limite entro la quale deve essere completata]	
Esistono ricorsi giudiziari o pendenze sul sito / immobile oggetto dell'Intervento?*	No
Indicare quali e motivare con quali strumenti si intenda superare tale aspetto critico	
Il sito / immobile sono integralmente accessibili per i sopralluoghi in fase di gara e/o per le fasi di esecuzione?*	Si
Descrivere le motivazioni e la tempistica previste per la risoluzione della problematica: (es. sequestro autorità giudiziaria, curatori fallimentari, occupazione abusiva, ordinanze di sgombero pericolo di crollo, ecc...)	
Si rilevano potenziali/attuali interferenze con altri interventi e/o soggetti istituzionali per la successiva fase di cantiere?*	No
Descrivere se e quali interferenze si rilevano e in che modo tale aspetto non incida sull'attuazione dell'intervento	
L'intervento prevede di eseguire i lavori in fabbricati che durante gli stessi rimangono anche parzialmente in funzione?*	No
Descrivere le eventuali misure adottate per la gestione delle interferenze (sedi provvisorie, trasferimenti, ecc.) in che modo tale aspetto non incida sull'attuazione dell'intervento	
Si dispone di una perizia giurata di parte redatta da un valutatore qualificato secondo le disposizioni europee e nazionali vigenti che attesti il valore di mercato?*	No



# PNRR – MISSIONE 6 SALUTE

M6.C1 – 1.3. Rafforzamento dell'assistenza sanitari a intermedia e delle sue strutture (Ospedali di Comunità)

## Sez. II - DESCRIZIONE E CARATTERISTICHE DELL'INTERVENTO - PROCEDURE IN MATERIA AMBIENTALE, ARCHEOLOGICA, ETC

L'intervento richiede l'attivazione della procedura di VIA (Valutazione di Impatto Ambientale) o di PUA (Provvedimento Unico Ambientale)?*	No
Fornire maggiori informazioni sullo stato della procedura [riportare nel cronoprogramma le tempistiche]*	
L'intervento richiede l'attivazione della procedura di VINCA (Valutazione di Incidenza Ecologica) in relazione ai Siti Natura 2000?*	No
Fornire maggiori informazioni sullo stato della procedura [riportare nel cronoprogramma le relative tempistiche]*	
L'intervento richiede la verifica preventiva dell'interesse archeologico ai sensi dell'art.25 del D.Lgs. 50/2016?*	No
Fornire maggiori informazioni sullo stato della procedura [riportare nel cronoprogramma le relative tempistiche]*	

## Sez. II - DESCRIZIONE E CARATTERISTICHE DELL'INTERVENTO - ELEMENTI PROGETTUALI E STATO DI ATTUAZIONE ATTUALE/PREVISTO

Nessun livello di progettazione	si
Documento di indirizzo alla progettazione (In caso di disponibilità, allegare alla presente scheda il documento relativo)	
Approvato / validato*	
Estremi atto di approvazione*	
Documento di Fattibilità Alternative Progettuali (In caso di disponibilità, allegare alla presente scheda il documento relativo)	
Approvato/ validato*	
Estremi atto di approvazione*	
Progetto di fattibilità tecnico economica (o P. Preliminare) inclusa esecuzione prime indagini, rilievi, caratterizzazioni (In caso di disponibilità, allegare alla presente scheda il documento relativo)	
Approvato/ validato*	
Estremi atto di approvazione*	
Progetto definitivo (In caso di disponibilità, allegare alla presente scheda il documento relativo)	
Approvato/ validato*	
Estremi atto di approvazione*	
Progetto esecutivo (In caso di disponibilità, allegare alla presente scheda il documento relativo)	
Approvato/ validato*	
Estremi atto di approvazione*	
Documento allegato*	
Si rende necessario eseguire o aggiornare le indagini?*	Si
Indicare quali indagini (a titolo non esaustivo: rilievo topografico, rilievo sottoservizi e/o recupero elaborati forniti da enti gestori, indagini geologiche, indagini per la caratterizzazione strutturale dei materiali, indagini per il rilievo della presenza di amianto, indagini ambientali terre e rocce da scavo, indagini archeologiche, indagini valutazione rischio bellico) e stima dell'importo [riportare nel cronoprogramma le relative tempistiche]*	Eventuali indagini geologiche, geognostiche, archeologiche.
L'esito delle indagini da eseguire può compromettere il cronoprogramma di progetto?*	No
Riportare quali azioni si metteranno in atto per rispettare i Target di progetto [riportare nel cronoprogramma le relative tempistiche]*	
Sono stati acquisiti eventuali e ulteriori pareri e le autorizzazioni necessari?*	No
Indicare quali pareri*	
Specificare quali autorizzazioni l'intervento richieda [riportare nel cronoprogramma le relative tempistiche]*	autorizzazione paesaggistica e BBCCAA
Si richiederà la Conferenza dei Servizi decisoria? ( in caso affermativo riportare nel cronoprogramma le relative tempistiche)*	Si
L'area interessata dall'intervento è sottoposta a vincoli? (es. paesaggistici, urbanistici, ambientali)?*	Si
Indicare il tipo di vincolo*	Architettonico/monumentale,Paesaggistico
In caso di presenza di vincoli, qualificare quali siano ostativi per la realizzazione delle opere e come si preveda di superarli*	ottenimento nulla osta in Conferenza di Servizi



# PNRR – MISSIONE 6 SALUTE

M6.C1 – 1.3. Rafforzamento dell'assistenza sanitari a intermedia e delle sue strutture (Ospedali di Comunità)

## Gantt Interattivo

Cronoprogramma

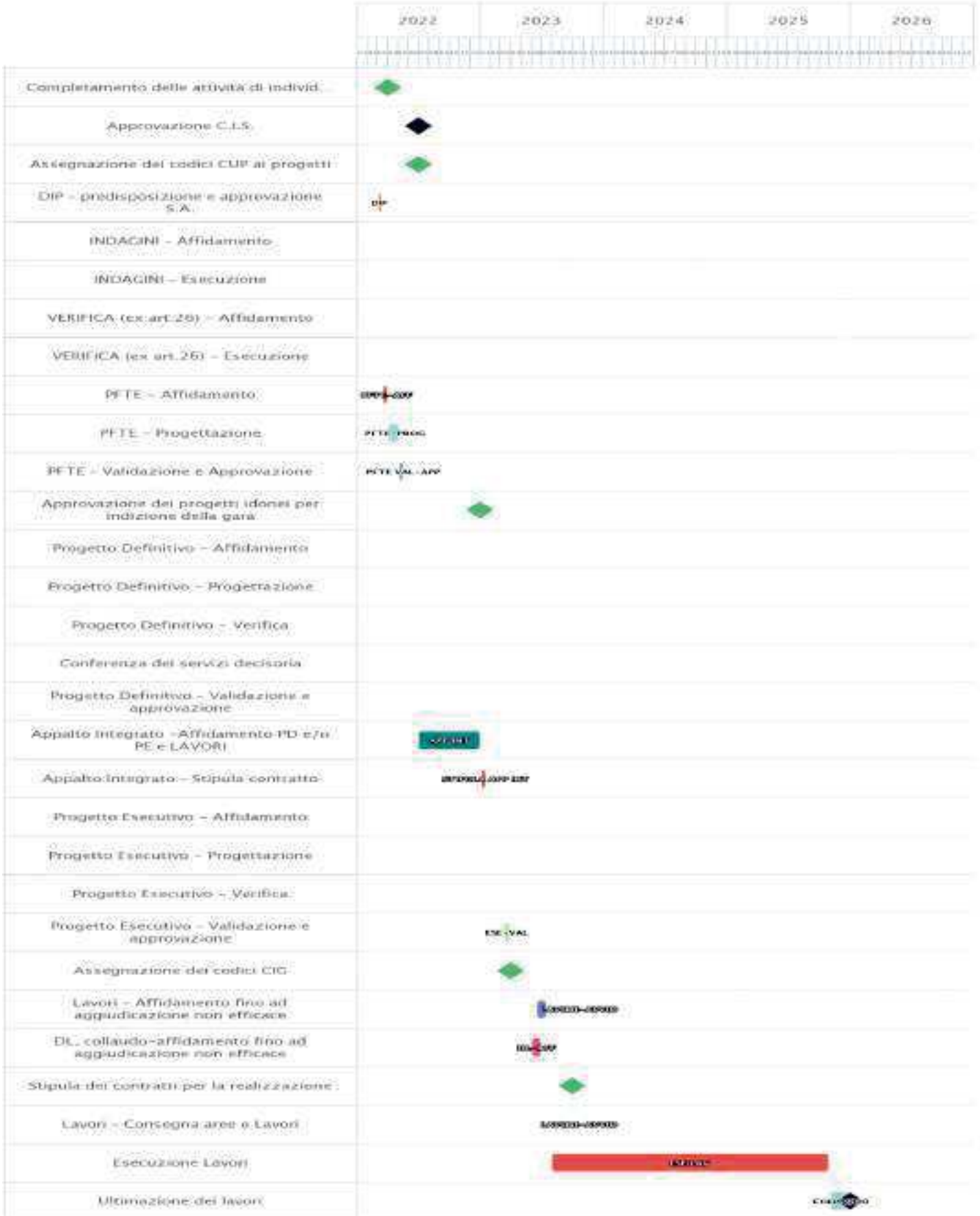





# PNRR – MISSIONE 6 SALUTE

M6.C1 – 1.3. Rafforzamento dell'assistenza sanitari a intermedia e delle sue strutture (Ospedali di Comunità)

## Sez. II - DESCRIZIONE E CARATTERISTICHE DELL'INTERVENTO - QUADRO ECONOMICO DEI LAVORI

A) LAVORI	3345503
A.1) Importo dei lavori	3345503
A.2) Oneri sicurezza non soggetti a ribasso	
B) SOMME a DISPOSIZIONE	1433787
B.1) Imprevisti	1433787
B.2) Acquisto terreni - importo rendicontabile la ddove necessario per l'attuazione dell'investimento nella misura massima del 10%	
B.3) Attrezzature, arredi, forniture	
B.4) Indagini	
B.5) Progettazione, D.L., collaudo, verifiche	
B.5.a) Progettazione	
B.5.b) Supporto al Rup	
B.5.c) Verifica del progetto (art. 26, d.lgs. 50/2016)	
B.5.d) Collaudo (tecnico-amministrativo, statico, tecnico funzionale degli impianti)	
B.5.e) Coordinatore della sicurezza in fase di esecuzione e Direzione Lavori	
B.5.f) Contributo previdenziale (4%) su spese tecniche	
B.6) Accantonamenti	
B.6.a) Art. 113, d.lgs. 50/2016 (incentivo funzioni i tecniche interne esclusa la quota del 20% per beni strumentali)	
B.6.b) Polizze rischi professionali personale interno per progettazione (art. 24, c. 4, d.lgs. 50/2016)	
B.6.c) Spese per commissioni giudicatrici (IVA in clusa)	
B.6.d) Spese per pubblicità e notifiche (ANAC)	
B.7) Allacci	
B.8) IVA	
B.8.a) IVA su lavori e imprevisti	
B.8.b) IVA su attrezzature, arredi, forniture	
B.8.c) IVA su indagini	
B.8.d) IVA su spese tecniche	
TOTALE GENERALE PROGETTO A+B (Inclusa IVA)	4779290

## Sez. III - DATI ECONOMICI, FINANZIARI - FONTI DI FINANZIAMENTO DEL PROGETTO

Il Soggetto richiedente con la presentazione della presente Scheda attesta la congruità degli importi allegando, almeno uno dei seguenti documenti:	Accetto
Un computo metrico estimativo, utilizzando voci e importi del prezzario regionale	no
Stime per analogia con precedenti lavorazioni similari	si
Preventivi di imprese fornitrici/esecutrici	no
Stima parametrica di spesa per voci omogenee	no
Allegare almeno un documento*	
Si riportano di seguito, a titolo esemplificativo, i valori parametrici di costo medi per NUOVA COSTRUZIONE/AMPLIAMENTO* – omnicomprensivi di spese tecniche, spese generali, IVA, ad esclusione di attrezzature ed arredi i cui costi sono stimati in un importo pari al 15% del costo parametrico. Tali valori sono stati impiegati per la prevalutazione economica dei diversi interventi in sede di stesura del Piano Nazionale di Ripresa e Resilienza. (Deliberazione 9 marzo 2018, n. 4/2018/G della Corte dei Conti – Sezione Centrale di Controllo sulla Gestione delle Amministrazioni dello Stato su "L'attuazione del Programma Straordinario per la ristrutturazione edilizia e l'ammodernamento tecnologico del patrimonio sanitario"; Intesa 23 marzo 2005 della Conferenza Permanente per i rapporti tra lo Stato le Regioni e le Province Autonome di Trento e Bolzano - Rep. Atti n. 2271). La stima comprende i costi per la realizzazione della struttura, ma non include i costi per l'ammodernamento tecnologico (arredi e tecnologie), che sono stati stimati in un importo pari al 15% del costo di realizzazione della struttura. *Tale importo deriva dalla media tra il costo parametrico relativo alle nuove costruzioni degli ospedali (pari a 2.200 €) e quello relativo alle nuove costruzioni delle strutture territoriali (pari a 1.600 €).	1900 €/m2
Si riporta di seguito, a titolo esemplificativo, il valore parametrico di costo medio per RICOSTRUZIONE – omnicomprensivi di spese tecniche, spese generali, IVA, ad esclusione di attrezzature ed arredi i cui costi sono stimati in un importo pari al 15% del costo parametrico. Tali valori sono stati impiegati per la prevalutazione economica dei diversi interventi in sede di stesura del Piano Nazionale di Ripresa e Resilienza. (Deliberazione 9 marzo 2018, n. 4/2018/G della Corte dei Conti – Sezione Centrale di Controllo sulla Gestione delle Amministrazioni dello Stato su "L'attuazione del Programma Straordinario per la ristrutturazione edilizia e l'ammodernamento tecnologico del patrimonio sanitario"; Intesa 23 marzo 2005 della Conferenza Permanente per i rapporti tra lo Stato le Regioni e le Province Autonome di Trento e Bolzano - Rep. Atti n. 2271). La stima comprende i costi per la realizzazione del fabbricato, ma non include i costi per l'ammodernamento tecnologico	1700 €/m2



# PNRR – MISSIONE 6 SALUTE

M6.C1 – 1.3. Rafforzamento dell'assistenza sanitari a intermedia e delle sue strutture (Ospedali di Comunità)

(arredi e tecnologie), che sono stati stimati in un importo pari al 15% del costo di realizzazione dell'intervento.	
Si riporta di seguito, a titolo esemplificativo, il valore parametrico di costo medio per ABBATTIMENTO/DEMOLIZIONE onnicomprensivo impiegato per la prevalutazione economica dei diversi interventi in sede di stesura del Piano Nazionale di Ripresa e Resilienza	25 €/mc
Si riportano di seguito, a titolo esemplificativo, i valori parametrici di costo medi per RISTRUTTURAZIONE PESANTE – onnicomprensivi di spese tecniche, spese generali, IVA, ad esclusione di attrezzature ed arredi i cui costi sono stimati in un importo pari al 15% del costo parametrico. Tali valori sono stati impiegati per la prevalutazione economica dei diversi interventi in sede di stesura del Piano Nazionale di Ripresa e Resilienza. (Deliberazione 9 marzo 2018, n. 4/2018/G della Corte dei Conti – Sezione Centrale di Controllo sulla Gestione delle Amministrazioni dello Stato su "L'attuazione del Programma Straordinario per la ristrutturazione edilizia e l'ammodernamento tecnologico del patrimonio sanitario"; Intesa 23 marzo 2005 della Conferenza Permanente per i rapporti tra lo Stato le Regioni e le Province Autonome di Trento e Bolzano - Rep. Atti n. 2271). La stima comprende i costi per la realizzazione del fabbricato, ma non include i costi per l'ammodernamento tecnologico (arredi e tecnologie), che sono stati stimati in un importo pari al 15% del costo di realizzazione dell'intervento.	1300 €/m2
Si riportano di seguito, a titolo esemplificativo, i valori parametrici di costo medi per RISTRUTTURAZIONE MEDIA – onnicomprensivi di spese tecniche, spese generali, IVA, ad esclusione di attrezzature ed arredi i cui costi sono stimati in un importo pari al 15% del costo parametrico. Tali valori sono stati impiegati per la prevalutazione economica dei diversi interventi in sede di stesura del Piano Nazionale di Ripresa e Resilienza. (Deliberazione 9 marzo 2018, n. 4/2018/G della Corte dei Conti – Sezione Centrale di Controllo sulla Gestione delle Amministrazioni dello Stato su "L'attuazione del Programma Straordinario per la ristrutturazione edilizia e l'ammodernamento tecnologico del patrimonio sanitario"; Intesa 23 marzo 2005 della Conferenza Permanente per i rapporti tra lo Stato le Regioni e le Province Autonome di Trento e Bolzano - Rep. Atti n. 2271). La stima comprende i costi per la realizzazione del fabbricato, ma non include i costi per l'ammodernamento tecnologico (arredi e tecnologie), che sono stati stimati in un importo pari al 15% del costo di realizzazione dell'intervento.	1000 €/m2
Si riportano di seguito, a titolo esemplificativo, i valori parametrici di costo medi per RISTRUTTURAZIONE LEGGERA – onnicomprensivi di spese tecniche, spese generali, IVA, ad esclusione di attrezzature ed arredi i cui costi sono stimati in un importo pari al 15% del costo parametrico. Tali valori sono stati impiegati per la prevalutazione economica dei diversi interventi in sede di stesura del Piano Nazionale di Ripresa e Resilienza. (Deliberazione 9 marzo 2018, n. 4/2018/G della Corte dei Conti – Sezione Centrale di Controllo sulla Gestione delle Amministrazioni dello Stato su "L'attuazione del Programma Straordinario per la ristrutturazione edilizia e l'ammodernamento tecnologico del patrimonio sanitario"; Intesa 23 marzo 2005 della Conferenza Permanente per i rapporti tra lo Stato le Regioni e le Province Autonome di Trento e Bolzano - Rep. Atti n. 2271). La stima comprende i costi per la realizzazione del fabbricato, ma non include i costi per l'ammodernamento tecnologico (arredi e tecnologie), che sono stati stimati in un importo pari al 15% del costo di realizzazione dell'intervento.	600 €/m2
IMPORTO COMPLESSIVO INVESTIMENTO - (Nota: l'importo sarà automaticamente visualizzato in base a quanto imputato nel QUADRO ECONOMICO DEI LAVORI)	4779290
FINANZIAMENTO PNRR	4779290
Ulteriori fonti di finanziamento?	No
Il Soggetto richiedente dichiara sotto la propria responsabilità che, ai sensi dell'art. 9 del Regolamento (EU) 241/2021, in conformità con quanto indicato dalla circolare del MEF n.33 del 31.12.2021, recante chiarimenti in merito a "Adizionalità, finanziamento complementare e obbligo di assenza del c.d. doppio finanziamento", il sostegno fornito nell'ambito del dispositivo per la ripresa e la resilienza (RRF) in aggiunta al sostegno fornito nell'ambito di altri programmi e strumenti dell'Unione non copre lo stesso costo.	
Indicare le fonti e i rispettivi importi delle eventuali fonti di finanziamento ulteriori rispetto al budget assegnato a valere sul PNRR/FC (indicare la fonte e l'importo in euro separati da #):	



# PNRR – MISSIONE 6 SALUTE

M6.C1 – 1.3. Rafforzamento dell'assistenza sanitari a intermedia e delle sue strutture (Ospedali di Comunità)

## Sez. III - DATI ECONOMICI, FINANZIARI - CRONOPROGRAMMA FINANZIARIO

L'intervento è in corso?	No
Spesa prevista nell'anno 2020	
Spesa prevista nell'anno 2021	
Spesa prevista nell'anno 2022	1000000
Spesa prevista nell'anno 2023	1000000
Spesa prevista nell'anno 2024	1000000
Spesa prevista nell'anno 2025	1779290
Spesa prevista nell'anno 2026	0

## Sez. IV - DATI E CARATTERISTICHE DELL'IMMOBILE - DATI DIMENSIONALI E PATRIMONIALI

Superficie lorda a disposizione (mq) (riferita all'area di intervento e comprensiva di opere edili interne: tramezzi, scale, ascensori, cavedi, pareti perimetrali esterne, locali ad uso tecnico e centrali impiantistiche)	1722
Anno ultima ristrutturazione leggera	
Anno ultima ristrutturazione pesante	1970
Numero di piani a disposizione	3
Accesso all'area di intervento	Autonomo
Note	
Utilizzo Immobile	Parziale
Indicazione dei piani a disposizione (riferiti all'area d'intervento, specificare fuori terra ed entro terra, compresi di eventuali piani tecnici)	un seminterrato e due piani fuori terra
Valore patrimoniale (in €)	3104346

**RUP**

**Validatore**

# PNRR – MISSIONE 6 SALUTE

M6.C2 – 1.1.1. Ammodernamento del parco tecnologico e digitale ospedaliero (Digitalizzazione delle strutture ospedaliere (DEA Dipartimenti di Emergenza e Accettazione di Livello I e II))

## INFORMAZIONI GENERALI

M6.C2 - 1.1.1. Ammodernamento del parco tecnologico e digitale ospedaliero (Digitalizzazione delle strutture ospedaliere (DEA Dipartimenti di Emergenza e Accettazione di Livello I e II))

La presente scheda è predisposta su indicazioni della Direzione Generale Unità di missione per l'attuazione degli interventi del PNRR del Ministero della Salute

### NUMERO INTERVENTI

Quanti interventi si desidera proporre?	1
Quanti interventi si intende modificare?	1
<b>NUMERO TOTALE DI PRESIDI INTERESSATI ALLA MODIFICA</b>	<b>1</b>

### Sez. I - IDENTIFICAZIONE DELLA REGIONE E DELL'ENTE

Regione	UMBRIA
Soggetto richiedente (l'Ente del sistema sanitario regionale)	AZIENDA OSPEDALIERA DI PERUGIA
Indirizzo (Civico, CAP, Località)	PIAZZALE GIORGIO MENGHINI, 06156 Perugia
Telefono	0755781
Fax	075 5783531
e-mail	pnrr111@ospedale.perugia.it
Responsabile dell'intervento (il Responsabile Unico del Procedimento)	Marco Mencacci
Luogo	Perugia
data di compilazione	05/12/2022

# PNRR – MISSIONE 6 SALUTE

M6.C2 – 1.1.1. Ammodernamento del parco tecnologico e digitale ospedaliero (Digitalizzazione delle strutture ospedaliere (DEA Dipartimenti di Emergenza e Accettazione di Livello I e II))

## SCHEDA PRESIDIO 1

M6.C2 - 1.1.1. Ammodernamento del parco tecnologico e digitale ospedaliero (Digitalizzazione delle strutture ospedaliere (DEA Dipartimenti di Emergenza e Accettazione di Livello I e II))

### Sez. I - IDENTIFICAZIONE DELL'INTERVENTO

Titolo intervento	Digitalizzazione della struttura ospedaliera S.M.Misericordia - Perugia
CUP / codice progetto	F95F22000320008
Data apertura CUP (deve essere successiva al 31/01/2020)	24/02/2022
Importo complessivo intervento - (Nota: l'importo sarà automaticamente visualizzato in base a quanto imputato nel QUADRO ECONOMICO DEI LAVORI)	5.413.065.50
Presidio - Inserire il codice NSIS e descrizione del presidio (utilizzare # come separatore; es. 120267#Ospedale Sandro Pertini)	100901#Ospedale S.M. Misericordia
Classificazione struttura	DEA II
Indirizzo	Piazza Menghini
Comune	PERUGIA
Descrizione sintetica del Progetto	Innalzamento al Livello 4 dell'Ospedale S. Maria della Misericordia tramite implementazione di nuovi sistemi tra cui: - LIS per la gestione dei laboratori di analisi a carattere regionale - RIS/PACS per la diagnostica per immagini a carattere regionale - Anatomia Patologica digitale a carattere regionale - Traslazionale a carattere regionale - MPI-Repository-Order Entry - Middleware a carattere regionale - Potenziamento Cartella Clinica Elettronica - ADT - integrazioni con gli altri componenti del Sistema Informativo Ospedaliero
Note	

### Sez. II - DESCRIZIONE E CARATTERISTICHE DELL'INTERVENTO - DETTAGLIO DEI FABBISOGNI PER UNITA' OPERATIVA

Sistemi Informativi Clinico-Assistenziali CARTELLA CLINICA ED ENTERPRISE IMAGING Lotto 1 NORD	No
IMPORTO	
Codice NSIS e descrizione delle Unità Operative coinvolte (utilizzare # come separatore; es. 0803#Cardiologia2)	
Descrizione	
Data sottoscrizione contratto (deve essere successiva al 01/02/2020 in accordo con l'art. 17, comma 2 del Regolamento UE 2021/241)	
Sistemi Informativi Clinico-Assistenziali CARTELLA CLINICA ED ENTERPRISE IMAGING Lotto 2 CENTRO-SUD	Si
IMPORTO	3.972.065,50
Codice NSIS e descrizione delle Unità Operative coinvolte (utilizzare # come separatore; es. 0803#Cardiologia2)	100901#OspedaleMisericordia
Descrizione	Intervento volto allo sviluppo e implementazione di nuove soluzioni e al potenziamento delle installazioni esistenti in ambito di Sistemi Informativi Clinico-Assistenziali : - LIS per la gestione dei laboratori di analisi a carattere regionale - RIS/PACS per la diagnostica per immagini a carattere regionale - Anatomia Patologica digitale a carattere regionale -Traslazionale a carattere regionale - MPI-Repository-Order Entry - Middleware a carattere regionale - Cartella Clinica Elettronica -ADT -integrazioni con i gli altri componenti del Sistema Informativo Ospedaliero
Data sottoscrizione contratto (deve essere successiva al 01/02/2020 in accordo con l'art. 17, comma 2 del Regolamento UE 2021/241)	
Sistemi Informativi Clinico-Assistenziali Telemedicina Lotto 3 NORD	No
IMPORTO	
Codice NSIS e descrizione delle Unità Operative coinvolte (utilizzare # come separatore; es. 0803#Cardiologia2)	
Descrizione	
Data sottoscrizione contratto (deve essere successiva al 01/02/2020 in accordo con l'art. 17, comma 2 del Regolamento UE 2021/241)	
Sistemi Informativi Clinico-Assistenziali Telemedicina Lotto 4 CENTRO-SUD	No
IMPORTO	
Codice NSIS e descrizione delle Unità Operative coinvolte (utilizzare # come separatore; es. 0803#Cardiologia2)	
Descrizione	
Data sottoscrizione contratto (deve essere successiva al 01/02/2020 in accordo con l'art. 17, comma 2 del Regolamento UE 2021/241)	
Sistemi Informativi Clinico-Assistenziali Servizi di Supporto Lotto 5 NORD	No
IMPORTO	

# PNRR – MISSIONE 6 SALUTE

M6.C2 – 1.1.1. Ammodernamento del parco tecnologico e digitale ospedaliero (Digitalizzazione delle strutture ospedaliere (DEA Dipartimenti di Emergenza e Accettazione di Livello I e II))

Codice NSIS e descrizione delle Unità Operative coinvolte (utilizzare # come separatore; es. 0803#Cardiologia2)	
Descrizione	
Data sottoscrizione contratto (deve essere successiva al 01/02/2020 in accordo con l'art. 17, comma 2 del Regolamento UE 2021/241)	
Sistemi Informativi Clinico-Assistenziali Servizi di Supporto Lotto 6 CENTRO-SUD	Si
IMPORTO	541.000,00
Codice NSIS e descrizione delle Unità Operative coinvolte (utilizzare # come separatore; es. 0803#Cardiologia2)	100901#Ospedale S.M. Misericordia
Descrizione	Servizi di supporti all'intervento in questione in ambito strategico, organizzativo, tematico, di analisi e reingegnerizzazione dei processi per la loro digitalizzazione, progettazione architetture ed applicativa, gestione operativa
Data sottoscrizione contratto (deve essere successiva al 01/02/2020 in accordo con l'art. 17, comma 2 del Regolamento UE 2021/241)	
Sistemi Informativi Sanitari e Servizi al Cittadino	No
IMPORTO	
Codice NSIS e descrizione delle Unità Operative coinvolte (utilizzare # come separatore; es. 0803#Cardiologia2)	
Descrizione	
Data sottoscrizione contratto (deve essere successiva al 01/02/2020 in accordo con l'art. 17, comma 2 del Regolamento UE 2021/241)	
Sistemi Informativi Gestionali	No
IMPORTO	
Codice NSIS e descrizione delle Unità Operative coinvolte (utilizzare # come separatore; es. 0803#Cardiologia2)	
Descrizione	
Data sottoscrizione contratto (deve essere successiva al 01/02/2020 in accordo con l'art. 17, comma 2 del Regolamento UE 2021/241)	
Altri accordi quadro CONSIP (purché successivi al 01/02/2020)	Si
IMPORTO	900.000,00
Codice NSIS e descrizione delle Unità Operative coinvolte (utilizzare # come separatore; es. 0803#Cardiologia2)	100901#Ospedale S.M. Misericordia
Descrizione	Interventi (sviluppo e implementazione di nuove soluzioni o potenziamento dell'installazioni esistenti) per il potenziamento del Sistema Informativo Ospedaliero, Infrastruttura ICT, Server (Locali e Cloud), Networking, Cybersecurity, BI, DM, PDL, licenze, etc..
Data sottoscrizione contratto (deve essere successiva al 01/02/2020 in accordo con l'art. 17, comma 2 del Regolamento UE 2021/241)	
Note	

## Sez. II - DESCRIZIONE E CARATTERISTICHE DELL'INTERVENTO - DICHIARAZIONE DI COERENZA DELL'INTERVENTO CON GLI OBIETTIVI GENERALI DEL PNRR

<p>Il Soggetto richiedente dichiara sotto la propria responsabilità: di garantire che, ai sensi dell'art. 9 del Regolamento (EU) 241/2021, in conformità con quanto indicato dalla circolare del MEF n.33 del 31.12.2021, recante chiarimenti in merito a "Addizionalità, finanziamento complementare e obbligo di assenza del c.d. doppio finanziamento", in caso di progetti di investimento sostenuti da altri programmi e strumenti dell'Unione, il sostegno fornito nell'ambito del dispositivo per la ripresa e la resilienza (RRF) non copre lo stesso costo; che la realizzazione delle attività progettuali prevede di non arrecare un danno significativo agli obiettivi ambientali, ai sensi dell'articolo 17 del Regolamento (UE) 2020/852; che la realizzazione delle attività progettuali è coerente con i principi e gli obblighi specifici del PNRR relativamente al principio del "Do No Significant Harm" (DNSH) e, ove applicabili, ai principi del Tagging clima e digitale, della parità di genere (Gender Equality), della protezione e valorizzazione dei giovani e del superamento dei divari territoriali; che l'attuazione del progetto prevede il rispetto delle norme comunitarie e nazionali applicabili, ivi incluse quelle in materia di trasparenza, uguaglianza di genere e pari opportunità e tutela dei diversamente abili; che l'attuazione del progetto prevede il rispetto della normativa europea e nazionale applicabile, con particolare riferimento ai principi di parità di trattamento, non discriminazione, trasparenza, proporzionalità e pubblicità; che adotterà misure adeguate volte a rispettare il principio di sana gestione finanziaria secondo quanto disciplinato nel Regolamento finanziario (UE, Euratom) 2018/1046 e nell'art. 22 del Regolamento (UE) 2021/241, in particolare in materia di prevenzione dei conflitti di interessi, delle frodi, della corruzione e di recupero e restituzione dei fondi che sono stati indebitamente assegnati; di disporre delle competenze, risorse e qualifiche professionali, sia tecniche che amministrative, necessarie per portare a termine il progetto e assicurare il raggiungimento di eventuali milestone e target associati; di aver considerato e valutato tutte le condizioni che possono incidere sull'ottenimento e utilizzo del finanziamento a valere sulle risorse dell'Investimento M6.C2 – 1.1.1. Ammodernamento del parco tecnologico e digitale ospedaliero (Digitalizzazione delle strutture ospedaliere (DEA Dipartimenti di Emergenza e Accettazione di Livello I e II)) e di averne tenuto conto ai fini dell'elaborazione della proposta progettuale; di essere a conoscenza che l'Amministrazione centrale responsabile di intervento si riserva il diritto di procedere d'ufficio a verifiche, anche a campione, in ordine alla veridicità delle dichiarazioni rilasciate in sede di domanda di finanziamento e/o, comunque, nel corso della procedura, ai sensi e per gli effetti della normativa vigente.</p>	Accetto
--	---------



# PNRR – MISSIONE 6 SALUTE

M6.C2 – 1.1.1. Ammodernamento del parco tecnologico e digitale ospedaliero (Digitalizzazione delle strutture ospedaliere (DEA Dipartimenti di Emergenza e Accettazione di Livello I e II))

## Sez. II - DESCRIZIONE E CARATTERISTICHE DELL'INTERVENTO - DICHIARAZIONE DI COERENZA DELL'INTERVENTO CON GLI OBIETTIVI SPECIFICI DELLA MISSIONE DELL'INTERVENTO

Il Soggetto richiedente dichiara sotto la propria responsabilità: che l'intervento contribuisce al completamento della trasformazione digitale delle strutture ospedaliere coinvolte, concorrendo al raggiungimento dell'obiettivo di informatizzazione di n. 280 strutture sede di DEA di I e II livello, in coerenza con quanto definito dal Piano Nazionale di Ripresa e Resilienza per la componente M6.C2 – 1.1.1. Ammodernamento del parco tecnologico e digitale ospedaliero (Digitalizzazione delle strutture ospedaliere (DEA Dipartimenti di Emergenza e Accettazione di Livello I e II)).	Accetto
--	---------

## Sez. II - DESCRIZIONE E CARATTERISTICHE DELL'INTERVENTO - INQUADRAMENTO PROGRAMMATICO

L'Intervento è coerente con i Documenti di Programmazione Regionale e/o gli strumenti di pianificazione del singolo Soggetto richiedente?	Si
Specificare in quali documenti è stato inserito	Coerenza con la DGR n. 793 del 01/08/2022 di approvazione dell'allegato disegno di legge, avente per oggetto "Piano sanitario regionale 2022-2026" ed in particolare con il cap. 3.3.2 "Verso un ecosistema di servizi di sanità digitale". Delibera 258 del 07/03/2022 avente oggetto "PNRR - MISSIONE 6 SANITÀ COMPONENTE 2 LINEA DI INVESTIMENTO 1.1.1 AMMODERNAMENTO DEL PARCO TECNOLOGICO E DIGITALE OSPEDALIERO (DIGITALIZZAZIONE)"
Chiarire come e in quali tempi si intenda implementare l'inserimento nei documenti di programmazione [Riportare nel cronoprogramma l'attività relativa e indicare la data limite entro la quale deve essere completata]	
È necessario modificare e/o integrare i Documenti di Programmazione Regionale e/o gli strumenti di pianificazione del singolo Soggetto richiedente?	No
Indicare quali ed in quali tempi si intenda eseguire l'integrazione [Riportare nel cronoprogramma l'attività relativa e indicare la data limite entro la quale deve essere completata]	

## Sez. II - DESCRIZIONE E CARATTERISTICHE DELL'INTERVENTO - ASPETTI GIURIDICO/AMMINISTRATIVI RELATIVI ALLA APPALTABILITÀ DELL'INTERVENTO

L'Intervento ha ad oggetto beni già acquisiti o realizzati dal Soggetto Richiedente?	No
Si rilevano potenziali/interferenze con altri interventi?	No
Descrivere quali interferenze si rilevano e in che modo tale aspetto non incida sull'attuazione dell'intervento	
L'intervento prevede di eseguire i lavori in fabbricati che durante gli stessi rimangono anche parzialmente in funzione?	Si
Descrivere le eventuali misure adottate per la gestione delle interferenze (sedi provvisorie, trasferimenti, ecc.) in modo che tale aspetto non incida sull'attuazione dell'intervento	Le misure adottate per la gestione delle interferenze sono segnatamente indicate nel documento DUVRI di cui all'art.28 del Dlgs 81/08

# PNRR – MISSIONE 6 SALUTE

M6.C2 – 1.1.1. Ammodernamento del parco tecnologico e digitale ospedaliero (Digitalizzazione delle strutture ospedaliere (DEA Dipartimenti di Emergenza e Accettazione di Livello I e II))

## Sez. II - DESCRIZIONE E CARATTERISTICHE DELL'INTERVENTO - ELEMENTI PROGETTUALI E STATO DI ATTUAZIONE ATTUALE/PREVISTO

Nessun livello di progettazione	
Studio di fattibilità tecnico economica (o P. Preliminare)	
Approvato / validato	
Estremi atto di approvazione	
Progetto definitivo	
Approvato/ validato	
Estremi atto di approvazione	
Progetto esecutivo	
Approvato/ validato	
Estremi atto di approvazione	
Documento allegato	

# PNRR – MISSIONE 6 SALUTE

M6.C2 – 1.1.1. Ammodernamento del parco tecnologico e digitale ospedaliero (Digitalizzazione DEA Dipartimenti di Emergenza e Accettazione di Livello I e II)

## Gantt interattivo

### Cronoprogramma

	2022	2023	2024	2025	2026
Approvazione del contratto di sviluppo istituzionale	◆				
Aggiudicazione di tutti i contratti pubblici (Consip)		◆			
Esecuzione del contratto					
Chiusura dell'intervento					
Ospedali digitalizzati (DEA - Dipartime...				◆	

# PNRR – MISSIONE 6 SALUTE

M6.C2 – 1.1.1. Ammodernamento del parco tecnologico e digitale ospedaliero (Digitalizzazione delle strutture ospedaliere (DEA Dipartimenti di Emergenza e Accettazione di Livello I e II))

## Sez. II - DESCRIZIONE E CARATTERISTICHE DELL'INTERVENTO - QUADRO ECONOMICO DEL PROGETTO

A) FORNITURE	€ 4.436.938,93 (IVA esclusa)
A.1) Sistemi Informativi Clinico-Assistenziali CARTELLA CLINICA ED ENTERPRISE IMAGING Lotto 1 NORD	
A.1.1) Beni	
A.1.2) Licenze	
A.1.3) Servizi di installazione, configurazione e deploy	
A.2) Sistemi Informativi Clinico-Assistenziali CARTELLA CLINICA ED ENTERPRISE IMAGING Lotto 2 CENTRO-SUD	€ 3.255.791,39 (IVA esclusa)
A.2.1) Beni	
A.2.2) Licenze	
A.2.3) Servizi di installazione, configurazione e deploy	
A.3) Sistemi Informativi Clinico-Assistenziali Telemedicina Lotto 3 NORD	
A.3.1) Beni	
A.3.2) Licenze	
A.3.3) Servizi di installazione, configurazione e deploy	
A.4) Sistemi Informativi Clinico-Assistenziali Telemedicina Lotto 4 CENTRO-SUD	
A.4.1) Beni	
A.4.2) Licenze	
A.4.3) Servizi di installazione, configurazione e deploy	
A.5) Sistemi Informativi Clinico-Assistenziali Servizi di Supporto Lotto 5 NORD	
A.5.1) Beni	
A.5.2) Licenze	
A.5.3) Servizi di installazione, configurazione e deploy	
A.6) Sistemi Informativi Clinico-Assistenziali Servizi di Supporto Lotto 6 CENTRO-SUD	€ 443.442,62 (IVA esclusa)
A.6.1) Beni	
A.6.2) Licenze	
A.6.3) Servizi di installazione, configurazione e deploy	
A.7) Sistemi Informativi Sanitari e Servizi al Cittadino	
A.7.1) Beni	
A.7.2) Licenze	
A.7.3) Servizi di installazione, configurazione e deploy	
A.8) Sistemi Informativi Gestionali	
A.8.1) Beni	
A.8.2) Licenze	
A.8.3) Servizi di installazione, configurazione e deploy	
A.9) Altri accordi quadro CONSIP	€ 737.704,92 (IVA esclusa)
A.9.1) Beni	
A.9.2) Licenze	
A.9.3) Servizi di installazione, configurazione e deploy	
B) SOMME A DISPOSIZIONE	
C) IVA	€ 976.126,57
TOTALE GENERALE PROGETTO A +B +C (Inclusa IVA)	€ 5.413.065,50
Il Soggetto richiedente con la presentazione della presente Scheda attesta la congruità degli importi allegando, almeno uno dei seguenti documenti:	Accetto
Un computo metrico estimativo, utilizzando voci e importi del prezzario regionale	No
Stime per analogia con precedenti lavorazioni similari	Si
Preventivi di imprese fornitrici/esecutrici	No
Stima parametrica di spesa per voci omogenee	No
Allegare almeno un documento	

# PNRR – MISSIONE 6 SALUTE

M6.C2 – 1.1.1. Ammodernamento del parco tecnologico e digitale ospedaliero (Digitalizzazione delle strutture ospedaliere (DEA Dipartimenti di Emergenza e Accettazione di Livello I e II))

## Sez. III - DATI ECONOMICI, FINANZIARI - FONTI DI FINANZIAMENTO DEL PROGETTO

IMPORTO COMPLESSIVO INVESTIMENTO - (Nota: l'importo sarà automaticamente visualizzato in base a quanto imputato nel QUADRO ECONOMICO DEI LAVORI)	5.413.065,50
FINANZIAMENTO PNRR	5.413.065,50
Ulteriori fonti di finanziamento?	No
Il Soggetto richiedente dichiara sotto la propria responsabilità che, ai sensi dell'art. 9 del Regolamento (EU) 241/2021, in conformità con quanto indicato dalla circolare del MEF n.33 del 31.12.2021, recante chiarimenti in merito a "Addizionalità, finanziamento complementare e obbligo di assenza del c.d. doppio finanziamento", il sostegno fornito nell'ambito del dispositivo per la ripresa e la resilienza (RRF) in aggiunta al sostegno fornito nell'ambito di altri programmi e strumenti dell'Unione non copre lo stesso costo.	
Indicare le fonti e i rispettivi importi delle eventuali fonti di finanziamento ulteriori rispetto al budget assegnato a valere sul PNRR/FC (indicare la fonte e l'importo in euro separati da #):	

## Sez. III - DATI ECONOMICI, FINANZIARI - CRONOPROGRAMMA FINANZIARIO

L'intervento è in corso?	No
Spesa prevista nell'anno 2020	
Spesa prevista nell'anno 2021	
Spesa prevista nell'anno 2022	0
Spesa prevista nell'anno 2023	€ 1.680.280,00
Spesa prevista nell'anno 2024	€ 2.504.456,00
Spesa prevista nell'anno 2025	€ 1.228.329,50

RUP

Validatore



# PNRR – MISSIONE 6 SALUTE

M6.C2 – 1.1.1. Ammodernamento del parco tecnologico e digitale ospedaliero (Digitalizzazione delle strutture ospedaliere (DEA Dipartimenti di Emergenza e Accettazione di Livello I e II))

## INFORMAZIONI GENERALI

M6.C2 - 1.1.1. Ammodernamento del parco tecnologico e digitale ospedaliero (Digitalizzazione delle strutture ospedaliere (DEA Dipartimenti di Emergenza e Accettazione di Livello I e II))

La presente scheda è predisposta su indicazioni della Direzione Generale Unità di missione per l'attuazione degli interventi del PNRR del Ministero della Salute

### NUMERO INTERVENTI

Quanti interventi si desidera proporre?	1
Quanti interventi si intende modificare?	1
<b>NUMERO TOTALE DI PRESIDII INTERESSATI ALLA MODIFICA</b>	<b>1</b>

### NUMERO IMMOBILI

La presente scheda è predisposta su indicazioni della Direzione generale Unità di missione per l'attuazione degli interventi del PNRR del Ministero della Salute	1
--	---

### Sez. I - IDENTIFICAZIONE DELLA REGIONE E DELL'ENTE

Regione	UMBRIA
Soggetto richiedente (l'Ente del sistema sanitario regionale)	AZIENDA OSPEDALIERA "S. MARIA" – TERNI – RUP: DOMIZIANI MASSIMO
Indirizzo (Civico, CAP, Località)	VIALE TRISTANO DI JOANNUCCIO SNC
Telefono	07442051
Fax	0744205006
e-mail	aospterni@postacert.umbria.it
Responsabile dell'intervento (il Responsabile Unico del Procedimento)	MASSIMO DOMIZIANI
Luogo	TERNI
data di compilazione	01/12/2022

## SCHEDA PRESIDIO 1

M6.C2 - 1.1.1. Ammodernamento del parco tecnologico e digitale ospedaliero (Digitalizzazione delle strutture ospedaliere (DEA Dipartimenti di Emergenza e Accettazione di Livello I e II))





# PNRR – MISSIONE 6 SALUTE

M6.C2 – 1.1.1. Ammodernamento del parco tecnologico e digitale ospedaliero  
(Digitalizzazione delle strutture ospedaliere (DEA Dipartimenti di Emergenza e Accettazione)

## Sez. I - IDENTIFICAZIONE DELL'INTERVENTO

Titolo intervento	DIGITALIZZAZIONE DELLA STRUTTURA OSPEDALIERA "S. MARIA" DI TERNI
CUP / codice progetto	I47H22000920001
Data apertura CUP (deve essere successiva al 31/01/2020)	24/02/2022
Importo complessivo intervento - (Nota: l'importo sarà automaticamente visualizzato in base a quanto imputato nel QUADRO ECONOMICO DEI LAVORI)	4.568.065,50
Presidio - Inserire il codice NSIS e descrizione del presidio (utilizzare # come separatore; es. 120267#Ospedale Sandro Pertini)	100902#AZIENDA OSPEDALIERA S MARIA TERNI
Classificazione struttura	DEA II
Indirizzo	VIALE TRISTANO DI JOANNUCCIO SNC
Comune	TERNI
Descrizione sintetica del Progetto	Innalzamento del livello di digitalizzazione del Presidio Ospedaliero attraverso l'implementazione di nuovi sistemi per: - LIS per la gestione dei laboratori di analisi a carattere regionale - RIS/PACS per la diagnostica per immagini a carattere regionale - Anatomia Patologica digitale a carattere regionale - Trasfusionale a carattere regionale - MPI Repository- Order Entry - Middleware a carattere regionale - Potenziamento Cartella Clinica Elettronica ed integrazioni con gli altri componenti del Sistema Informativo Ospedaliero.
Note	

## Sez. II - DESCRIZIONE E CARATTERISTICHE DELL'INTERVENTO - DETTAGLIO DEI FABBISOGNI PER UNITA' OPERATIVA

Sistemi Informativi Clinico-Assistenziali CARTELLA CLINICA ED ENTERPRISE IMAGING Lotto 1 NORD	NO
IMPORTO	
Codice NSIS e descrizione delle Unità Operative coinvolte (utilizzare # come separatore; es. 0803#Cardiologia2)	
Descrizione	
Data sottoscrizione contratto (deve essere successiva al 01/02/2020 in accordo con l'art. 17, comma 2 del Regolamento UE 2021/241)	
Sistemi Informativi Clinico-Assistenziali CARTELLA CLINICA ED ENTERPRISE IMAGING Lotto 2 CENTRO-SUD	SI
IMPORTO	3.098.414,34
Codice NSIS e descrizione delle Unità Operative coinvolte (utilizzare # come separatore; es. 0803#Cardiologia2)	100902#tutti i reparti
Descrizione	Tutti gli interventi riguardanti : - LIS per la gestione dei laboratori di analisi a carattere regionale - RIS/PACS per la diagnostica per immagini a carattere regionale - Anatomia Patologica digitale a carattere regionale - Trasfusionale a carattere regionale - MPIRepository- Order Entry - Middleware a carattere regionale - Potenziamento Cartella Clinica Elettronica ed integrazioni con gli altri componenti del Sistema Informativo Ospedaliero.
Data sottoscrizione contratto (deve essere successiva al 01/02/2020 in accordo con l'art. 17, comma 2 del Regolamento UE 2021/241)	
Sistemi Informativi Clinico-Assistenziali Telemedicina Lotto 3 NORD	NO
IMPORTO	
Codice NSIS e descrizione delle Unità Operative coinvolte (utilizzare # come separatore; es. 0803#Cardiologia2)	
Descrizione	
Data sottoscrizione contratto (deve essere successiva al 01/02/2020 in accordo con l'art. 17, comma 2 del Regolamento UE 2021/241)	
Sistemi Informativi Clinico-Assistenziali Telemedicina Lotto 4 CENTRO-SUD	NO
IMPORTO	
Codice NSIS e descrizione delle Unità Operative coinvolte (utilizzare # come separatore; es. 0803#Cardiologia2)	
Descrizione	
Data sottoscrizione contratto (deve essere successiva al 01/02/2020 in accordo con l'art. 17, comma 2 del Regolamento UE 2021/241)	
Sistemi Informativi Clinico-Assistenziali Servizi di Supporto Lotto 5 NORD	NO
IMPORTO	
Codice NSIS e descrizione delle Unità Operative coinvolte (utilizzare # come separatore; es. 0803#Cardiologia2)	
Descrizione	
Data sottoscrizione contratto (deve essere successiva al 01/02/2020 in accordo con l'art. 17, comma 2 del Regolamento UE 2021/241)	
Sistemi Informativi Clinico-Assistenziali Servizi di Supporto Lotto 6 CENTRO-SUD	SI
IMPORTO	397.540,98
Codice NSIS e descrizione delle Unità Operative coinvolte (utilizzare # come separatore; es. 0803#Cardiologia2)	100902#tutti i reparti
Descrizione	Servizi tecnico-operativi legati al supporto tematico per l'attuazione degli interventi stessi (ed in particolare quelli unitari che richiedono un coordinamento inter-aziendale), per



# PNRR – MISSIONE 6 SALUTE

## M6.C2 – 1.1.1. Ammodernamento del parco tecnologico e digitale ospedaliero (Digitalizzazione delle strutture ospedaliere (DEA Dipartimenti di Emergenza e Accettazione)

	l'analisi dei processi aziendali e per il governo e la gestione di progetti e sistemi durante lo svolgimento del progetto. Attività da prevedere a corpo e/o a consumo in una declinazione basata su piani di lavoro semestrali.
Data sottoscrizione contratto (deve essere successiva al 01/02/2020 in accordo con l'art. 17, comma 2 del Regolamento UE 2021/241)	
Sistemi Informativi Sanitari e Servizi al Cittadino	NO
IMPORTO	
Codice NSIS e descrizione delle Unità Operative coinvolte (utilizzare # come separatore; es. 0803#Cardiologia2)	
Descrizione	
Data sottoscrizione contratto (deve essere successiva al 01/02/2020 in accordo con l'art. 17, comma 2 del Regolamento UE 2021/241)	
Sistemi Informativi Gestionali	NO
IMPORTO	
Codice NSIS e descrizione delle Unità Operative coinvolte (utilizzare # come separatore; es. 0803#Cardiologia2)	
Descrizione	
Data sottoscrizione contratto (deve essere successiva al 01/02/2020 in accordo con l'art. 17, comma 2 del Regolamento UE 2021/241)	
Altri accordi quadro CONSIP (purchè successivi al 01/02/2020)	SI
IMPORTO	248.360,66
Codice NSIS e descrizione delle Unità Operative coinvolte (utilizzare # come separatore; es. 0803#Cardiologia2)	100902#tutti i reparti
Descrizione	Interventi in ambito infrastrutturale volti al consolidamento, ampliamento e all'evoluzione delle componenti CED, del networking, della sicurezza e delle PDL aziendali.
Data sottoscrizione contratto (deve essere successiva al 01/02/2020 in accordo con l'art. 17, comma 2 del Regolamento UE 2021/241)	
Note	

### Sez. II - DESCRIZIONE E CARATTERISTICHE DELL'INTERVENTO - DICHIARAZIONE DI COERENZA DELL'INTERVENTO CON GLI OBIETTIVI GENERALI DEL PNRR

<p>Il Soggetto richiedente dichiara sotto la propria responsabilità: di garantire che, ai sensi dell'art. 9 del Regolamento (UE) 241/2021, in conformità con quanto indicato dalla circolare del MEF n.33 del 31.12.2021, recante chiarimenti in merito a "Addizionalità, finanziamento complementare e obbligo di assenza del c.d. doppio finanziamento", in caso di progetti di investimento sostenuti da altri programmi e strumenti dell'Unione, il sostegno fornito nell'ambito del dispositivo per la ripresa e la resilienza (RRF) non copre lo stesso costo; che la realizzazione delle attività progettuali prevede di non arrecare un danno significativo agli obiettivi ambientali, ai sensi dell'articolo 17 del Regolamento (UE) 2020/852; che la realizzazione delle attività progettuali è coerente con i principi e gli obblighi specifici del PNRR relativamente al principio del "Do No Significant Harm" (DNSH) e, ove applicabili, ai principi del Tagging clima e digitale, della parità di genere (Gender Equality), della protezione e valorizzazione dei giovani e del superamento dei divari territoriali; che l'attuazione del progetto prevede il rispetto delle norme comunitarie e nazionali applicabili, ivi incluse quelle in materia di trasparenza, uguaglianza di genere e pari opportunità e tutela dei diversamente abili; che l'attuazione del progetto prevede il rispetto della normativa europea e nazionale applicabile, con particolare riferimento ai principi di parità di trattamento, non discriminazione, trasparenza, proporzionalità e pubblicità; che adotterà misure adeguate volte a rispettare il principio di sana gestione finanziaria secondo quanto disciplinato nel Regolamento finanziario (UE, Euratom) 2018/1046 e nell'art. 22 del Regolamento (UE) 2021/241, in particolare in materia di prevenzione dei conflitti di interessi, delle frodi, della corruzione e di recupero e restituzione dei fondi che sono stati indebitamente assegnati; di disporre delle competenze, risorse e qualifiche professionali, sia tecniche che amministrative, necessarie per portare a termine il progetto e assicurare il raggiungimento di eventuali milestone e target associati; di aver considerato e valutato tutte le condizioni che possono incidere sull'ottenimento e utilizzo del finanziamento a valere sulle risorse dell'Investimento M6.C2 – 1.1.1. Ammodernamento del parco tecnologico e digitale ospedaliero (Digitalizzazione delle strutture ospedaliere (DEA Dipartimenti di Emergenza e Accettazione di Livello I e II)) e di averne tenuto conto ai fini dell'elaborazione della proposta progettuale; di essere a conoscenza che l'Amministrazione centrale responsabile di intervento si riserva il diritto di procedere d'ufficio a verifiche, anche a campione, in ordine alla veridicità delle dichiarazioni rilasciate in sede di domanda di finanziamento e/o, comunque, nel corso della procedura, ai sensi e per gli effetti della normativa vigente.</p>	Accetto
--	---------



# PNRR – MISSIONE 6 SALUTE

M6.C2 – 1.1.1. Ammodernamento del parco tecnologico e digitale ospedaliero  
(Digitalizzazione delle strutture ospedaliere (DEA Dipartimenti di Emergenza e Accettazione)

## Sez. II - DESCRIZIONE E CARATTERISTICHE DELL'INTERVENTO - DICHIARAZIONE DI COERENZA DELL'INTERVENTO CON GLI OBIETTIVI SPECIFICI DELLA MISSIONE DELL'INTERVENTO

Il Soggetto richiedente dichiara sotto la propria responsabilità: che l'intervento contribuisce al completamento della trasformazione digitale delle strutture ospedaliere coinvolte, concorrendo al raggiungimento dell'obiettivo di informatizzazione di n. 280 strutture sede di DEA di I e II livello, in coerenza con quanto definito dal Piano Nazionale di Ripresa e Resilienza per la componente M6.C2 – 1.1.1. Ammodernamento del parco tecnologico e digitale ospedaliero (Digitalizzazione delle strutture ospedaliere (DEA Dipartimenti di Emergenza e Accettazione di Livello I e II)).	Accetto
--	---------

## Sez. II - DESCRIZIONE E CARATTERISTICHE DELL'INTERVENTO - INQUADRAMENTO PROGRAMMATICO

L'intervento è coerente con i Documenti di Programmazione Regionale e/o gli strumenti di pianificazione del singolo Soggetto richiedente?	SI
Specificare in quali documenti è stato inserito	Coerenza con la D.G.R. n.793 del 01/08/2022 avente ad oggetto "Piano Sanitario regionale 2022-2026"
Chiarire come e in quali tempi si intenda implementare l'inserimento nei documenti di programmazione [Riportare nel cronoprogramma l'attività relativa e indicare la data limite entro la quale deve essere completata]	
È necessario modificare e/o integrare i Documenti di Programmazione Regionale e/o gli strumenti di pianificazione del singolo Soggetto richiedente?	NO
Indicare quali ed in quali tempi si intenda eseguire l'integrazione [Riportare nel cronoprogramma l'attività relativa e indicare la data limite entro la quale deve essere completata]	

## Sez. II - DESCRIZIONE E CARATTERISTICHE DELL'INTERVENTO - ASPETTI GIURIDICO/AMMINISTRATIVI RELATIVI ALLA APPALTABILITA' DELL'INTERVENTO

L'intervento ha ad oggetto beni già acquisiti o realizzati dal Soggetto Richiedente?	NO
Si rilevano potenziali/interferenze con altri interventi?	NO
Descrivere quali interferenze si rilevano e in che modo tale aspetto non incida sull'attuazione dell'intervento	
L'intervento prevede di eseguire i lavori in fabbricati che durante gli stessi rimangono anche parzialmente in funzione?	SI
Descrivere le eventuali misure adottate per la gestione delle interferenze (sedi provvisorie, trasferimenti, ecc.) in modo che tale aspetto non incida sull'attuazione dell'intervento	Le eventuali misure che verranno adottate, se necessarie per la gestione delle interferenze, saranno segnatamente indicate negli opportuni DUVRI in fase di affidamento dei contratti. Non si prevedono impatti sulla continuità del progetto per la natura stessa degli interventi.

## Sez. II - DESCRIZIONE E CARATTERISTICHE DELL'INTERVENTO - ELEMENTI PROGETTUALI E STATO DI ATTUAZIONE ATTUALE/PREVISTO

Nessun livello di progettazione	SI
Studio di fattibilità tecnico economica (o P. Preliminare)	
Approvato / validato	
Estremi atto di approvazione	
Progetto definitivo	
Approvato/ validato	
Estremi atto di approvazione	
Progetto esecutivo	
Approvato/ validato	
Estremi atto di approvazione	
Documento allegato	



# PNRR – MISSIONE 6 SALUTE

M6.C2 – 1.1.1. Ammodernamento del parco tecnologico e digitale ospedaliero  
(Digitalizzazione delle strutture ospedaliere (DEA Dipartimenti di Emergenza e Accettazione

## Gantt interattivo

### Cronoprogramma

	2022	2023	2024	2025	2026
Approvazione del contratto di sviluppo istituzionale	◆				
Aggiudicazione di tutti i contratti pubblici (Consip)		◆			
Esecuzione del contratto					
Chiusura dell'intervento					
Ospedali digitalizzati (DEA - Dipartime...				◆	



# PNRR – MISSIONE 6 SALUTE

M6.C2 – 1.1.1. Ammodernamento del parco tecnologico e digitale ospedaliero  
(Digitalizzazione delle strutture ospedaliere (DEA Dipartimenti di Emergenza e Accettazione)

## Sez. II - DESCRIZIONE E CARATTERISTICHE DELL'INTERVENTO - QUADRO ECONOMICO DEL PROGETTO

A) FORNITURE	3.744.315,98
A.1) Sistemi Informativi Clinico-Assistenziali CARTELLA CLINICA ED ENTERPRISE IMAGING Lotto 1 NORD	
A.1.1) Beni	
A.1.2) Licenze	
A.1.3) Servizi di installazione, configurazione e deploy	
A.2) Sistemi Informativi Clinico-Assistenziali CARTELLA CLINICA ED ENTERPRISE IMAGING Lotto 2 CENTRO-SUD	3.098.414,34
A.2.1) Beni	
A.2.2) Licenze	
A.2.3) Servizi di installazione, configurazione e deploy	3.098.414,34
A.3) Sistemi Informativi Clinico-Assistenziali Telemedicina Lotto 3 NORD	
A.3.1) Beni	
A.3.2) Licenze	
A.3.3) Servizi di installazione, configurazione e deploy	
A.4) Sistemi Informativi Clinico-Assistenziali Telemedicina Lotto 4 CENTRO-SUD	
A.4.1) Beni	
A.4.2) Licenze	
A.4.3) Servizi di installazione, configurazione e deploy	
A.5) Sistemi Informativi Clinico-Assistenziali Servizi di Supporto Lotto 5 NORD	
A.5.1) Beni	
A.5.2) Licenze	
A.5.3) Servizi di installazione, configurazione e deploy	
A.6) Sistemi Informativi Clinico-Assistenziali Servizi di Supporto Lotto 6 CENTRO-SUD	397.540,98
A.6.1) Beni	
A.6.2) Licenze	
A.6.3) Servizi di installazione, configurazione e deploy	397.540,98
A.7) Sistemi Informativi Sanitari e Servizi al Cittadino	
A.7.1) Beni	
A.7.2) Licenze	
A.7.3) Servizi di installazione, configurazione e deploy	
A.8) Sistemi Informativi Gestionali	
A.8.1) Beni	
A.8.2) Licenze	
A.8.3) Servizi di installazione, configurazione e deploy	
A.9) Altri accordi quadro CONSIP	248.360,66
A.9.1) Beni	
A.9.2) Licenze	
A.9.3) Servizi di installazione, configurazione e deploy	
B) SOMME A DISPOSIZIONE	
C) IVA	823.749,52
TOTALE GENERALE PROGETTO A +B +C (Inclusa IVA)	4.568.065,50
Il Soggetto richiedente con la presentazione della presente Scheda attesta la congruità degli importi allegando, almeno uno dei seguenti documenti:	ACCETTO
Un computo metrico estimativo, utilizzando voci e importi del prezziario regionale	NO
Stime per analogia con precedenti lavorazioni similari	SI
Preventivi di imprese fornitrici/esecutrici	NO
Stima parametrica di spesa per voci omogenee	NO
Allegare almeno un documento	



# PNRR – MISSIONE 6 SALUTE

M6.C2 – 1.1.1. Ammodernamento del parco tecnologico e digitale ospedaliero (Digitalizzazione delle strutture ospedaliere (DEA Dipartimenti di Emergenza e Accettazione di Livello I e II))

## Sez. III - DATI ECONOMICI, FINANZIARI - FONTI DI FINANZIAMENTO DEL PROGETTO

IMPORTO COMPLESSIVO INVESTIMENTO - (Nota: l'importo sarà automaticamente visualizzato in base a quanto imputato nel QUADRO ECONOMICO DEI LAVORI)	
FINANZIAMENTO PNRR	
Ulteriori fonti di finanziamento?	
Il Soggetto richiedente dichiara sotto la propria responsabilità che, ai sensi dell'art. 9 del Regolamento (EU) 241/2021, in conformità con quanto indicato dalla circolare del MEF n.33 del 31.12.2021, recante chiarimenti in merito a "Addizionalità, finanziamento complementare e obbligo di assenza del c.d. doppio finanziamento", il sostegno fornito nell'ambito del dispositivo per la ripresa e la resilienza (RRF) in aggiunta al sostegno fornito nell'ambito di altri programmi e strumenti dell'Unione non copre lo stesso costo.	
Indicare le fonti e i rispettivi importi delle eventuali fonti di finanziamento ulteriori rispetto al budget assegnato a valere sul PNRR/FC (indicare la fonte e l'importo in euro separati da #):	

## Sez. III - DATI ECONOMICI, FINANZIARI - CRONOPROGRAMMA FINANZIARIO

L'intervento è in corso?	
Spesa prevista nell'anno 2020	
Spesa prevista nell'anno 2021	
Spesa prevista nell'anno 2022	
Spesa prevista nell'anno 2023	2.490.533,14
Spesa prevista nell'anno 2024	1.025.161,00
Spesa prevista nell'anno 2025	1.052.371,36

RUP

Validatore





# PNRR – MISSIONE 6 SALUTE

M6.C2 – 1.1.1. Ammodernamento del parco tecnologico e digitale ospedaliero (Digitalizzazione delle strutture ospedaliere (DEA Dipartimenti di Emergenza e Accettazione di Livello I e II))

## INFORMAZIONI GENERALI

M6.C2 - 1.1.1. Ammodernamento del parco tecnologico e digitale ospedaliero (Digitalizzazione delle strutture ospedaliere (DEA Dipartimenti di Emergenza e Accettazione di Livello I e II))

La presente scheda è predisposta su indicazioni della Direzione Generale Unità di missione per l'attuazione degli interventi del PNRR del Ministero della Salute

### NUMERO INTERVENTI

Quanti interventi si desidera proporre?	2
Quanti interventi si intende modificare?	2
NUMERO TOTALE DI PRESIDI INTERESSATI ALLA MODIFICA	2

### Sez. I - IDENTIFICAZIONE DELLA REGIONE E DELL'ENTE

Regione	UMBRIA
Soggetto richiedente (l'Ente del sistema sanitario regionale)	USL UMBRIA 1 – RUP: MARCO FABIANI
Indirizzo (Civico, CAP, Località)	Via Guerra 21, 06100 Perugia
Telefono	0755411
Fax	0755411
e-mail	aslumbria1@postacert.umbria.it
Responsabile dell'intervento (il Responsabile Unico del Procedimento)	Marco Fabiani
Luogo	Perugia
data di compilazione	24/02/2022



# PNRR – MISSIONE 6 SALUTE

M6.C2 – 1.1.1. Ammodernamento del parco tecnologico e digitale ospedaliero (Digitalizzazione delle strutture ospedaliere (DEA Dipartimenti di Emergenza e Accettazione di Livello I e II))

## SCHEDA PRESIDIO 1

M6.C2 - 1.1.1. Ammodernamento del parco tecnologico e digitale ospedaliero (Digitalizzazione delle strutture ospedaliere (DEA Dipartimenti di Emergenza e Accettazione di Livello I e II))

Sez. I - IDENTIFICAZIONE DELL'INTERVENTO	
Titolo intervento	Digitalizzazione dell'Ospedale di Città di Castello
CUP / codice progetto	F17H22001210007
Data apertura CUP (deve essere successiva al 31/01/2020)	24/02/2022
Importo complessivo intervento - (Nota: l'importo sarà automaticamente visualizzato in base a quanto imputato nel QUADRO ECONOMICO DEI LAVORI)	<b>2.575.388,53 €</b>
Presidio - Inserire il codice NSIS e descrizione del presidio (utilizzare # come separatore; es. 120267#Ospedale Sandro Pertini)	10080101#Ospedale di Città di Castello
Classificazione struttura	DEA I
Indirizzo	Via Luigi Angelini 10
Comune	CITTÀ DI CASTELLO
Descrizione sintetica del Progetto	Innalzamento del livello di digitalizzazione tramite implementazione di nuovi sistemi a carattere regionale per: - LIS gestione dei laboratori di analisi - RIS/PACS diagnostica per immagini - AP anatomia patologica digitale - SIT Sistema trasfusionale - MPI Repository-Order Entry - Middleware nonché potenziamento Cartella Clinica Elettronica ed integrazioni con gli altri componenti del Sistema Informativo Ospedaliero
Note	Nel progetto è inserita (tra le somme a disposizione) la spesa relativa al personale necessario per la sua realizzazione, fornito di qualifiche non reperibili nell'organico contratto a tempo determinato ai sensi dell'art. 1 del D.L. n. 80/2021 convertito con modificazioni dalla L. n. 113/2021 e di quanto precisato nella circolare del MEF n. 4 del 18 gennaio 2022. Gli importi includono anche gli eventuali incentivi per le funzioni tecniche di cui all'art.113 del d.lgs. 50/2016 (in particolare per la direzione dell'esecuzione coordinata).

Sez. II - DESCRIZIONE E CARATTERISTICHE DELL'INTERVENTO - DETTAGLIO DEI FABBISOGNI PER UNITA' OPERATIVA	
Sistemi Informativi Clinico-Assistenziali CARTELLA CLINICA ED ENTERPRISE IMAGING Lotto 1 NORD	No
IMPORTO	
Codice NSIS e descrizione delle Unità Operative coinvolte (utilizzare # come separatore; es. 0803#Cardiologia2)	
Descrizione	
Data sottoscrizione contratto (deve essere successiva al 01/02/2020 in accordo con l'art. 17, comma 2 del Regolamento UE 2021/241)	
Sistemi Informativi Clinico-Assistenziali CARTELLA CLINICA ED ENTERPRISE IMAGING Lotto 2 CENTRO-SUD	Si
IMPORTO	<b>1.690.157,05 €</b>
Codice NSIS e descrizione delle Unità Operative coinvolte (utilizzare # come separatore; es. 0803#Cardiologia2)	10080101#Tutti i reparti
Descrizione	Innalzamento del livello di digitalizzazione tramite implementazione di nuovi sistemi a carattere regionale per: - LIS gestione dei laboratori di analisi - RIS/PACS diagnostica per immagini - AP anatomia patologica digitale - SIT Sistema trasfusionale - MPI Repository-Order Entry - Middleware nonché potenziamento Cartella Clinica Elettronica ed integrazioni con gli altri componenti del Sistema Informativo Ospedaliero
Data sottoscrizione contratto (deve essere successiva al 01/02/2020 in accordo con l'art. 17, comma 2 del Regolamento UE 2021/241)	
Sistemi Informativi Clinico-Assistenziali Telemedicina Lotto 3 NORD	No



# PNRR – MISSIONE 6 SALUTE

M6.C2 – 1.1.1. Ammodernamento del parco tecnologico e digitale ospedaliero (Digitalizzazione delle strutture ospedaliere (DEA Dipartimenti di Emergenza e Accettazione di Livello I e II))

IMPORTO	
Codice NSIS e descrizione delle Unità Operative coinvolte (utilizzare # come separatore; es. 0803#Cardiologia2)	
Descrizione	
Data sottoscrizione contratto (deve essere successiva al 01/02/2020 in accordo con l'art. 17, comma 2 del Regolamento UE 2021/241)	
Sistemi Informativi Clinico-Assistenziali Telemedicina Lotto 4 CENTRO-SUD	No
IMPORTO	
Codice NSIS e descrizione delle Unità Operative coinvolte (utilizzare # come separatore; es. 0803#Cardiologia2)	
Descrizione	
Data sottoscrizione contratto (deve essere successiva al 01/02/2020 in accordo con l'art. 17, comma 2 del Regolamento UE 2021/241)	
Sistemi Informativi Clinico-Assistenziali Servizi di Supporto Lotto 5 NORD	No
IMPORTO	
Codice NSIS e descrizione delle Unità Operative coinvolte (utilizzare # come separatore; es. 0803#Cardiologia2)	
Descrizione	
Data sottoscrizione contratto (deve essere successiva al 01/02/2020 in accordo con l'art. 17, comma 2 del Regolamento UE 2021/241)	
Sistemi Informativi Clinico-Assistenziali Servizi di Supporto Lotto 6 CENTRO-SUD	Si
IMPORTO	<b>165.268,44 €</b>
Codice NSIS e descrizione delle Unità Operative coinvolte (utilizzare # come separatore; es. 0803#Cardiologia2)	10080101#Tutti i reparti
Descrizione	Servizi di supporto ai sistemi informativi aziendali, per servizi tecnico-operativi legati al supporto tematico per l'attuazione degli interventi stessi (ed in particolare quelli unitari che richiedono un coordinamento inter-aziendale), per l'analisi/digitalizzazione di processi aziendali e per il governo/gestione di progetti e sistemi durante il cambiamento, con attività da prevedere a corpo e/o a consumo in una declinazione basata su piani di lavoro semestrali
Data sottoscrizione contratto (deve essere successiva al 01/02/2020 in accordo con l'art. 17, comma 2 del Regolamento UE 2021/241)	
Sistemi Informativi Sanitari e Servizi al Cittadino	No
IMPORTO	
Codice NSIS e descrizione delle Unità Operative coinvolte (utilizzare # come separatore; es. 0803#Cardiologia2)	
Descrizione	
Data sottoscrizione contratto (deve essere successiva al 01/02/2020 in accordo con l'art. 17, comma 2 del Regolamento UE 2021/241)	
Sistemi Informativi Gestionali	No
IMPORTO	
Codice NSIS e descrizione delle Unità Operative coinvolte (utilizzare # come separatore; es. 0803#Cardiologia2)	
Descrizione	
Data sottoscrizione contratto (deve essere successiva al 01/02/2020 in accordo con l'art. 17, comma 2 del Regolamento UE 2021/241)	
Altri accordi quadro CONSIP (purchè successivi al 01/02/2020)	Si
IMPORTO	<b>150.000,00 €</b>
Codice NSIS e descrizione delle Unità Operative coinvolte (utilizzare # come separatore; es. 0803#Cardiologia2)	10080101#Tutti i reparti
Descrizione	Interventi (sviluppo e implementazione di nuove soluzioni o potenziamento dell'installazioni esistenti) per il potenziamento del Sistema Informativo Ospedaliero, Infrastruttura ICT, Server (Locali e Cloud), Networking, Cybersecurity, BI, DM, PDL, licenze, etc..
Data sottoscrizione contratto (deve essere successiva al 01/02/2020 in accordo con l'art. 17, comma 2 del Regolamento UE 2021/241)	
Note	



# PNRR – MISSIONE 6 SALUTE

M6.C2 – 1.1.1. Ammodernamento del parco tecnologico e digitale ospedaliero (Digitalizzazione delle strutture ospedaliere (DEA Dipartimenti di Emergenza e Accettazione di Livello I e II))

## Sez. II - DESCRIZIONE E CARATTERISTICHE DELL'INTERVENTO - DICHIARAZIONE DI COERENZA DELL'INTERVENTO CON GLI OBIETTIVI GENERALI DEL PNRR

<p>Il Soggetto richiedente dichiara sotto la propria responsabilità: di garantire che, ai sensi dell'art. 9 del Regolamento (EU) 241/2021, in conformità con quanto indicato dalla circolare del MEF n.33 del 31.12.2021, recante chiarimenti in merito a "Addizionalità, finanziamento complementare e obbligo di assenza del c.d. doppio finanziamento", in caso di progetti di investimento sostenuti da altri programmi e strumenti dell'Unione, il sostegno fornito nell'ambito del dispositivo per la ripresa e la resilienza (RRF) non copre lo stesso costo; che la realizzazione delle attività progettuali prevede di non arrecare un danno significativo agli obiettivi ambientali, ai sensi dell'articolo 17 del Regolamento (UE) 2020/852; che la realizzazione delle attività progettuali è coerente con i principi e gli obblighi specifici del PNRR relativamente al principio del "Do No Significant Harm" (DNSH) e, ove applicabili, ai principi del Tagging clima e digitale, della parità di genere (Gender Equality), della protezione e valorizzazione dei giovani e del superamento dei divari territoriali; che l'attuazione del progetto prevede il rispetto delle norme comunitarie e nazionali applicabili, ivi incluse quelle in materia di trasparenza, uguaglianza di genere e pari opportunità e tutela dei diversamente abili; che l'attuazione del progetto prevede il rispetto della normativa europea e nazionale applicabile, con particolare riferimento ai principi di parità di trattamento, non discriminazione, trasparenza, proporzionalità e pubblicità; che adotterà misure adeguate volte a rispettare il principio di sana gestione finanziaria secondo quanto disciplinato nel Regolamento finanziario (UE, Euratom) 2018/1046 e nell'art. 22 del Regolamento (UE) 2021/241, in particolare in materia di prevenzione dei conflitti di interessi, delle frodi, della corruzione e di recupero e restituzione dei fondi che sono stati indebitamente assegnati; di disporre delle competenze, risorse e qualifiche professionali, sia tecniche che amministrative, necessarie per portare a termine il progetto e assicurare il raggiungimento di eventuali milestone e target associati; di aver considerato e valutato tutte le condizioni che possono incidere sull'ottenimento e utilizzo del finanziamento a valere sulle risorse dell'Investimento M6.C2 – 1.1.1. Ammodernamento del parco tecnologico e digitale ospedaliero (Digitalizzazione delle strutture ospedaliere (DEA Dipartimenti di Emergenza e Accettazione di Livello I e II)) e di averne tenuto conto ai fini dell'elaborazione della proposta progettuale; di essere a conoscenza che l'Amministrazione centrale responsabile di intervento si riserva il diritto di procedere d'ufficio a verifiche, anche a campione, in ordine alla veridicità delle dichiarazioni rilasciate in sede di domanda di finanziamento e/o, comunque, nel corso della procedura, ai sensi e per gli effetti della normativa vigente.</p>	<p>Accetto</p>
--	----------------

## Sez. II - DESCRIZIONE E CARATTERISTICHE DELL'INTERVENTO - DICHIARAZIONE DI COERENZA DELL'INTERVENTO CON GLI OBIETTIVI SPECIFICI DELLA MISSIONE DELL'INTERVENTO

<p>Il Soggetto richiedente dichiara sotto la propria responsabilità: che l'intervento contribuisce al completamento della trasformazione digitale delle strutture ospedaliere coinvolte, concorrendo al raggiungimento dell'obiettivo di informatizzazione di n. 280 strutture sede di DEA di I e II livello, in coerenza con quanto definito dal Piano Nazionale di Ripresa e Resilienza per la componente M6.C2 – 1.1.1. Ammodernamento del parco tecnologico e digitale ospedaliero (Digitalizzazione delle strutture ospedaliere (DEA Dipartimenti di Emergenza e Accettazione di Livello I e II)).</p>	<p>Accetto</p>
---	----------------

## Sez. II - DESCRIZIONE E CARATTERISTICHE DELL'INTERVENTO - INQUADRAMENTO PROGRAMMATICO

<p>L'Intervento è coerente con i Documenti di Programmazione Regionale e/o gli strumenti di pianificazione del singolo Soggetto richiedente?</p>	<p>Si</p>
<p>Specificare in quali documenti è stato inserito</p>	<p>Coerenza con la D.G.R. n.1138 del 17/11/2021 con cui è stato preadottato dalla Regione Umbria il nuovo "Piano sanitario regionale 2021-2025" ed in particolare il cap.3.3.2 "Verso un ecosistema di servizi di sanità digitale"</p>
<p>Chiarire come e in quali tempi si intenda implementare l'inserimento nei documenti di programmazione [Riportare nel cronoprogramma l'attività relativa e indicare la data limite entro la quale deve essere completata]</p>	
<p>È necessario modificare e/o integrare i Documenti di Programmazione Regionale e/o gli strumenti di pianificazione del singolo Soggetto richiedente?</p>	<p>No</p>
<p>Indicare quali ed in quali tempi si intenda eseguire l'integrazione [Riportare nel cronoprogramma l'attività relativa e indicare la data limite entro la quale deve essere completata]</p>	



# PNRR – MISSIONE 6 SALUTE

M6.C2 – 1.1.1. Ammodernamento del parco tecnologico e digitale ospedaliero (Digitalizzazione delle strutture ospedaliere (DEA Dipartimenti di Emergenza e Accettazione di Livello I e II))

## Sez. II - DESCRIZIONE E CARATTERISTICHE DELL'INTERVENTO - ASPETTI GIURIDICO/AMMINISTRATIVI RELATIVI ALLA APPALTABILITA' DELL'INTERVENTO

L'intervento ha ad oggetto beni già acquisiti o realizzati dal Soggetto Richiedente?	No
Si rilevano potenziali/interferenze con altri interventi?	No
Descrivere quali interferenze si rilevano e in che modo tale aspetto non incida sull'attuazione dell'intervento	
L'intervento prevede di eseguire i lavori in fabbricati che durante gli stessi rimangono anche parzialmente in funzione?	Si
Descrivere le eventuali misure adottate per la gestione delle interferenze (sedi provvisorie, trasferimenti, ecc.) in modo che tale aspetto non incida sull'attuazione dell'intervento	Le misure adottate per la gestione delle interferenze saranno indicate nei documenti DUVRI in fase di affidamento, ove applicabile.

## Sez. II - DESCRIZIONE E CARATTERISTICHE DELL'INTERVENTO - ELEMENTI PROGETTUALI E STATO DI ATTUAZIONE ATTUALE/PREVISTO

Nessun livello di progettazione	Si
Studio di fattibilità tecnico economica (o P. Preliminare)	
Approvato / validato	
Estremi atto di approvazione	
Progetto definitivo	
Approvato/ validato	
Estremi atto di approvazione	
Progetto esecutivo	
Approvato/ validato	
Estremi atto di approvazione	
Documento allegato	

# PNRR – MISSIONE 6 SALUTE

M6.C2 – 1.1.1. Ammodernamento del parco tecnologico e digitale ospedaliero (Digitalizzazione DEA Dipartimenti di Emergenza e Accettazione di Livello I e II)



## Gantt interattivo

### Cronoprogramma

	2022	2023	2024	2025	2026
Approvazione del contratto di sviluppo istituzionale					
Aggiudicazione di tutti i contratti pubblici (Consip)		◆			
Esecuzione del contratto					
Chiusura dell'intervento					
Ospedali digitalizzati (DEA - Dipartime...)				◆	





# PNRR – MISSIONE 6 SALUTE

M6.C2 – 1.1.1. Ammodernamento del parco tecnologico e digitale ospedaliero (Digitalizzazione delle strutture ospedaliere (DEA Dipartimenti di Emergenza e Accettazione di Livello I e II))

## Sez. II - DESCRIZIONE E CARATTERISTICHE DELL'INTERVENTO - QUADRO ECONOMICO DEL PROGETTO

A) FORNITURE	<b>2.005.425,49 €</b>
A.1) Sistemi Informativi Clinico-Assistenziali CARTELLA CLINICA ED ENTERPRISE IMAGING Lotto 1 NORD	0.00
A.1.1) Beni	0
A.1.2) Licenze	0
A.1.3) Servizi di installazione, configurazione e deploy	0
A.2) Sistemi Informativi Clinico-Assistenziali CARTELLA CLINICA ED ENTERPRISE IMAGING Lotto 2 CENTRO-SUD	<b>1.690.157,05 €</b>
A.2.1) Beni	0
A.2.2) Licenze	0
A.2.3) Servizi di installazione, configurazione e deploy	<b>1.690.157,05 €</b>
A.3) Sistemi Informativi Clinico-Assistenziali Telemedicina Lotto 3 NORD	0.00
A.3.1) Beni	0
A.3.2) Licenze	0
A.3.3) Servizi di installazione, configurazione e deploy	0
A.4) Sistemi Informativi Clinico-Assistenziali Telemedicina Lotto 4 CENTRO-SUD	0.00
A.4.1) Beni	0
A.4.2) Licenze	0
A.4.3) Servizi di installazione, configurazione e deploy	0
A.5) Sistemi Informativi Clinico-Assistenziali Servizi di Supporto Lotto 5 NORD	0.00
A.5.1) Beni	0
A.5.2) Licenze	0
A.5.3) Servizi di installazione, configurazione e deploy	0
A.6) Sistemi Informativi Clinico-Assistenziali Servizi di Supporto Lotto 6 CENTRO-SUD	<b>165.268,44 €</b>
A.6.1) Beni	0
A.6.2) Licenze	0
A.6.3) Servizi di installazione, configurazione e deploy	<b>165.268,44 €</b>
A.7) Sistemi Informativi Sanitari e Servizi al Cittadino	0.00
A.7.1) Beni	0
A.7.2) Licenze	0
A.7.3) Servizi di installazione, configurazione e deploy	0
A.8) Sistemi Informativi Gestionali	0.00
A.8.1) Beni	0
A.8.2) Licenze	0
A.8.3) Servizi di installazione, configurazione e deploy	0
A.9) Altri accordi quadro CONSIP	<b>150.000,00 €</b>
A.9.1) Beni	0
A.9.2) Licenze	0
A.9.3) Servizi di installazione, configurazione e deploy	0
B) SOMME A DISPOSIZIONE	<b>128.769,43 €</b>
C) IVA	<b>441.193,61 €</b>
<b>TOTALE GENERALE PROGETTO A +B +C (Inclusa IVA)</b>	<b>2.575.388,53 €</b>
Il Soggetto richiedente con la presentazione della presente Scheda attesta la congruità degli importi allegando, almeno uno dei seguenti documenti:	Accetto
Un computo metrico estimativo, utilizzando voci e importi del prezzario regionale	no
Stime per analogia con precedenti lavorazioni similari	si
Preventivi di imprese fornitrici/esecutrici	no
Stima parametrica di spesa per voci omogenee	no
Allegare almeno un documento	



## PNRR – MISSIONE 6 SALUTE

M6.C2 – 1.1.1. Ammodernamento del parco tecnologico e digitale ospedaliero (Digitalizzazione delle strutture ospedaliere (DEA Dipartimenti di Emergenza e Accettazione di Livello I e II))



## PNRR – MISSIONE 6 SALUTE

(DEA Dipartimenti di Emergenza e Accettazione di Livello I e II))

### Sez. III - DATI ECONOMICI, FINANZIARI - FONTI DI FINANZIAMENTO DEL PROGETTO

IMPORTO COMPLESSIVO INVESTIMENTO - (Nota: l'importo sarà automaticamente visualizzato in base a quanto imputato nel QUADRO ECONOMICO DEI LAVORI)	<b>2.575.388,53 €</b>
FINANZIAMENTO PNRR	<b>2.575.388,53 €</b>
Ulteriori fonti di finanziamento?	No
Il Soggetto richiedente dichiara sotto la propria responsabilità che, ai sensi dell'art. 9 del Regolamento (EU) 241/2021, in conformità con quanto indicato dalla circolare del MEF n.33 del 31.12.2021, recante chiarimenti in merito a "Addizionalità, finanziamento complementare e obbligo di assenza del c.d. doppio finanziamento", il sostegno fornito nell'ambito del dispositivo per la ripresa e la resilienza (RRF) in aggiunta al sostegno fornito nell'ambito di altri programmi e strumenti dell'Unione non copre lo stesso costo.	
Indicare le fonti e i rispettivi importi delle eventuali fonti di finanziamento ulteriori rispetto al budget assegnato a valere sul PNRR/FC (indicare la fonte e l'importo in euro separati da #):	

### Sez. III - DATI ECONOMICI, FINANZIARI - CRONOPROGRAMMA FINANZIARIO

L'intervento è in corso?	No
Spesa prevista nell'anno 2020	
Spesa prevista nell'anno 2021	
Spesa prevista nell'anno 2022	
Spesa prevista nell'anno 2023	<b>676.154,73 €</b>
Spesa prevista nell'anno 2024	<b>988.585,98 €</b>
Spesa prevista nell'anno 2025	<b>910.647,82 €</b>



# PNRR – MISSIONE 6 SALUTE

M6.C2 – 1.1.1. Ammodernamento del parco tecnologico e digitale ospedaliero (Digitalizzazione delle strutture ospedaliere (DEA Dipartimenti di Emergenza e Accettazione di Livello I e II))

## SCHEDA PRESIDIO 2

M6.C2 - 1.1.1. Ammodernamento del parco tecnologico e digitale ospedaliero (Digitalizzazione delle strutture ospedaliere (DEA Dipartimenti di Emergenza e Accettazione di Livello I e II))

### Sez. I - IDENTIFICAZIONE DELL'INTERVENTO

Titolo intervento	Digitalizzazione dell'Ospedale di Gubbio-Gualdo Tadino
CUP / codice progetto	F37H22001080007
Data apertura CUP (deve essere successiva al 31/01/2020)	24/02/2022
Importo complessivo intervento - (Nota: l'importo sarà automaticamente visualizzato in base a quanto imputato nel QUADRO ECONOMICO DEI LAVORI)	<b>1.942.836,97 €</b>
Presidio - Inserire il codice NSIS e descrizione del presidio (utilizzare # come separatore; es. 120267#Ospedale Sandro Pertini)	100810#Ospedale Gubbio-Gualdo Tadino
Classificazione struttura	DEA I
Indirizzo	Largo Unità d'Italia, Loc. Branca
Comune	GUBBIO

Descrizione sintetica del Progetto	Innalzamento del livello di digitalizzazione tramite implementazione di nuovi sistemi a carattere regionale per: - LIS gestione dei laboratori di analisi - RIS/PACS diagnostica per immagini - AP anatomia patologica digitale - SIT Sistema trasfusionale - MPI Repository-Order Entry - Middleware nonché potenziamento Cartella Clinica Elettronica ed integrazioni con gli altri componenti del Sistema Informativo Ospedaliero
Note	Nel progetto è inserita (tra le somme a disposizione) la spesa relativa al personale necessario per la sua realizzazione, fornito di qualifiche non reperibili nell'organico contratto a tempo determinato ai sensi dell'art. 1 del D.L. n. 80/2021 convertito con modificazioni dalla L. n. 113/2021 e di quanto precisato nella circolare del MEF n. 4 del 18 gennaio 2022. Gli importi includono anche gli eventuali incentivi per le funzioni tecniche di cui all'art.113 del d.lgs. 50/2016 (in particolare per la direzione dell'esecuzione coordinata).

### Sez. II - DESCRIZIONE E CARATTERISTICHE DELL'INTERVENTO - DETTAGLIO DEI FABBISOGNI PER UNITA' OPERATIVA

Sistemi Informativi Clinico-Assistenziali CARTELLA CLINICA ED ENTERPRISE IMAGING Lotto 1 NORD	NO
IMPORTO	
Codice NSIS e descrizione delle Unità Operative coinvolte (utilizzare # come separatore; es. 0803#Cardiologia2)	
Descrizione	
Data sottoscrizione contratto (deve essere successiva al 01/02/2020 in accordo con l'art. 17, comma 2 del Regolamento UE 2021/241)	
Sistemi Informativi Clinico-Assistenziali CARTELLA CLINICA ED ENTERPRISE IMAGING Lotto 2 CENTRO-SUD	Si
IMPORTO	<b>1.250.469,36 €</b>
Codice NSIS e descrizione delle Unità Operative coinvolte (utilizzare # come separatore; es. 0803#Cardiologia2)	100810#Tutti i reparti
Descrizione	Innalzamento del livello di digitalizzazione tramite implementazione di nuovi sistemi a carattere regionale per: - LIS gestione dei laboratori di analisi - RIS/PACS diagnostica per immagini - AP anatomia patologica digitale - SIT Sistema trasfusionale - MPI Repository-Order Entry - Middleware nonché potenziamento Cartella Clinica Elettronica ed integrazioni con gli altri componenti del Sistema Informativo Ospedaliero
Data sottoscrizione contratto (deve essere successiva al 01/02/2020 in accordo con l'art. 17, comma 2 del Regolamento UE 2021/241)	



# PNRR – MISSIONE 6 SALUTE

M6.C2 – 1.1.1. Ammodernamento del parco tecnologico e digitale ospedaliero (Digitalizzazione delle strutture ospedaliere (DEA Dipartimenti di Emergenza e Accettazione di Livello I e II))

17, comma 2 del Regolamento UE 2021/241)	
Sistemi Informativi Clinico-Assistenziali Telemedicina Lotto 3 NORD	NO
IMPORTO	
Codice NSIS e descrizione delle Unità Operative coinvolte (utilizzare # come separatore; es. 0803#Cardiologia2)	
Descrizione	
Data sottoscrizione contratto (deve essere successiva al 01/02/2020 in accordo con l'art. 17, comma 2 del Regolamento UE 2021/241)	
Sistemi Informativi Clinico-Assistenziali Telemedicina Lotto 4 CENTRO-SUD	NO
IMPORTO	
Codice NSIS e descrizione delle Unità Operative coinvolte (utilizzare # come separatore; es. 0803#Cardiologia2)	
Descrizione	
Data sottoscrizione contratto (deve essere successiva al 01/02/2020 in accordo con l'art. 17, comma 2 del Regolamento UE 2021/241)	
Sistemi Informativi Clinico-Assistenziali Servizi di Supporto Lotto 5 NORD	NO
IMPORTO	
Codice NSIS e descrizione delle Unità Operative coinvolte (utilizzare # come separatore; es. 0803#Cardiologia2)	
Descrizione	
Data sottoscrizione contratto (deve essere successiva al 01/02/2020 in accordo con l'art. 17, comma 2 del Regolamento UE 2021/241)	
Sistemi Informativi Clinico-Assistenziali Servizi di Supporto Lotto 6 CENTRO-SUD	SI
IMPORTO	<b>112.395,49 €</b>
Codice NSIS e descrizione delle Unità Operative coinvolte (utilizzare # come separatore; es. 0803#Cardiologia2)	100810#Tutti i reparti
Descrizione	Servizi di supporto ai sistemi informativi aziendali, per servizi tecnico-operativi legati al supporto tematico per l'attuazione degli interventi stessi (ed in particolare quelli unitari che richiedono un coordinamento inter-aziendale), per l'analisi/digitalizzazione di processi aziendali e per il governo/gestione di progetti e sistemi durante il cambiamento, con attività da prevedere a corpo e/o a consumo in una declinazione basata su piani di lavoro semestrali
Data sottoscrizione contratto (deve essere successiva al 01/02/2020 in accordo con l'art. 17, comma 2 del Regolamento UE 2021/241)	
Sistemi Informativi Sanitari e Servizi al Cittadino	NO
IMPORTO	
Codice NSIS e descrizione delle Unità Operative coinvolte (utilizzare # come separatore; es. 0803#Cardiologia2)	
Descrizione	
Data sottoscrizione contratto (deve essere successiva al 01/02/2020 in accordo con l'art. 17, comma 2 del Regolamento UE 2021/241)	
Sistemi Informativi Gestionali	NO
IMPORTO	
Codice NSIS e descrizione delle Unità Operative coinvolte (utilizzare # come separatore; es. 0803#Cardiologia2)	
Descrizione	
Data sottoscrizione contratto (deve essere successiva al 01/02/2020 in accordo con l'art. 17, comma 2 del Regolamento UE 2021/241)	
Altri accordi quadro CONSIP (purchè successivi al 01/02/2020)	SI
IMPORTO	<b>150.000,00 €</b>
Codice NSIS e descrizione delle Unità Operative coinvolte (utilizzare # come separatore; es. 0803#Cardiologia2)	100810#Tutti i reparti
Descrizione	Interventi (sviluppo e implementazione di nuove soluzioni o potenziamento dell'installazioni esistenti) per il potenziamento del Sistema Informativo Ospedaliero, Infrastruttura ICT, Server (Locali e Cloud), Networking, Cybersecurity, BI, DM, PDL, licenze, etc..
Data sottoscrizione contratto (deve essere successiva al 01/02/2020 in accordo con l'art. 17, comma 2 del Regolamento UE 2021/241)	
Note	



# PNRR – MISSIONE 6 SALUTE

M6.C2 – 1.1.1. Ammodernamento del parco tecnologico e digitale ospedaliero (Digitalizzazione delle strutture ospedaliere (DEA Dipartimenti di Emergenza e Accettazione di Livello I e II))

## Sez. II - DESCRIZIONE E CARATTERISTICHE DELL'INTERVENTO - DICHIARAZIONE DI COERENZA DELL'INTERVENTO CON GLI OBIETTIVI GENERALI DEL PNRR

Il Soggetto richiedente dichiara sotto la propria responsabilità: di garantire che, ai sensi dell'art. 9 del Regolamento (EU) 241/2021, in conformità con quanto indicato dalla circolare del MEF n.33 del 31.12.2021, recante chiarimenti in merito a "Addizionalità, finanziamento complementare e obbligo di assenza del c.d. doppio finanziamento", in caso di progetti di investimento sostenuti da altri programmi e strumenti dell'Unione, il sostegno fornito nell'ambito del dispositivo per la ripresa e la resilienza (RRF) non copre lo stesso costo; che la realizzazione delle attività progettuali prevede di non arrecare un danno significativo agli obiettivi ambientali, ai sensi dell'articolo 17 del Regolamento (UE) 2020/852; che la realizzazione delle attività progettuali è coerente con i principi e gli obblighi specifici del PNRR relativamente al principio del "Do No Significant Harm" (DNSH) e, ove applicabili, ai principi del Tagging clima e digitale, della parità di genere (Gender Equality), della protezione e valorizzazione dei giovani e del superamento dei divari territoriali; che l'attuazione del progetto prevede il rispetto delle norme comunitarie e nazionali applicabili, ivi incluse quelle in materia di trasparenza, uguaglianza di genere e pari opportunità e tutela dei diversamente abili; che l'attuazione del progetto prevede il rispetto della normativa europea e nazionale applicabile, con particolare riferimento ai principi di parità di trattamento, non discriminazione, trasparenza, proporzionalità e pubblicità; che adotterà misure adeguate volte a rispettare il principio di sana gestione finanziaria secondo quanto disciplinato nel Regolamento finanziario (UE, Euratom) 2018/1046 e nell'art. 22 del Regolamento (UE) 2021/241, in particolare in materia di prevenzione dei conflitti di interessi, delle frodi, della corruzione e di recupero e restituzione dei fondi che sono stati indebitamente assegnati; di disporre delle competenze, risorse e qualifiche professionali, sia tecniche che amministrative, necessarie per portare a termine il progetto e assicurare il raggiungimento di eventuali milestone e target associati; di aver considerato e valutato tutte le condizioni che possono incidere sull'ottenimento e utilizzo del finanziamento a valere sulle risorse dell'Investimento M6.C2 – 1.1.1. Ammodernamento del parco tecnologico e digitale ospedaliero (Digitalizzazione delle strutture ospedaliere (DEA Dipartimenti di Emergenza e Accettazione di Livello I e II)) e di averne tenuto conto ai fini dell'elaborazione della proposta progettuale; di essere a conoscenza che l'Amministrazione centrale responsabile di intervento si riserva il diritto di procedere d'ufficio a verifiche, anche a campione, in ordine alla veridicità delle dichiarazioni rilasciate in sede di domanda di finanziamento e/o, comunque, nel corso della procedura, ai sensi e per gli effetti della normativa vigente.

Accetto



# PNRR – MISSIONE 6 SALUTE

M6.C2 – 1.1.1. Ammodernamento del parco tecnologico e digitale ospedaliero (Digitalizzazione delle strutture ospedaliere (DEA Dipartimenti di Emergenza e Accettazione di Livello I e II))

## Sez. II - DESCRIZIONE E CARATTERISTICHE DELL'INTERVENTO - DICHIARAZIONE DI COERENZA DELL'INTERVENTO CON GLI OBIETTIVI SPECIFICI DELLA MISSIONE DELL'INTERVENTO

Il Soggetto richiedente dichiara sotto la propria responsabilità: che l'intervento contribuisce al completamento della trasformazione digitale delle strutture ospedaliere coinvolte, concorrendo al raggiungimento dell'obiettivo di informatizzazione di n. 280 strutture sede di DEA di I e II livello, in coerenza con quanto definito dal Piano Nazionale di Ripresa e Resilienza per la componente M6.C2 – 1.1.1. Ammodernamento del parco tecnologico e digitale ospedaliero (Digitalizzazione delle strutture ospedaliere (DEA Dipartimenti di Emergenza e Accettazione di Livello I e II)).	Accetto
--	---------

## Sez. II - DESCRIZIONE E CARATTERISTICHE DELL'INTERVENTO - INQUADRAMENTO PROGRAMMATICO

L'Intervento è coerente con i Documenti di Programmazione Regionale e/o gli strumenti di pianificazione del singolo Soggetto richiedente?	SI
Specificare in quali documenti è stato inserito	Coerenza con la D.G.R. n.1138 del 17/11/2021 con cui è stato preadottato dalla Regione Umbria il nuovo "Piano sanitario regionale 2021-2025" ed in particolare il cap.3.3.2 "Verso un ecosistema di servizi di sanità digitale
Chiarire come e in quali tempi si intenda implementare l'inserimento nei documenti di programmazione [Riportare nel cronoprogramma l'attività relativa e indicare la data limite entro la quale deve essere completata]	
È necessario modificare e/o integrare i Documenti di Programmazione Regionale e/o gli strumenti di pianificazione del singolo Soggetto richiedente?	No
Indicare quali ed in quali tempi si intenda eseguire l'integrazione [Riportare nel cronoprogramma l'attività relativa e indicare la data limite entro la quale deve essere completata]	

## Sez. II - DESCRIZIONE E CARATTERISTICHE DELL'INTERVENTO - ASPETTI GIURIDICO/AMMINISTRATIVI RELATIVI ALLA APPALTABILITA' DELL'INTERVENTO

L'Intervento ha ad oggetto beni già acquisiti o realizzati dal Soggetto Richiedente?	No
Si rilevano potenziali/interferenze con altri interventi?	No
Descrivere quali interferenze si rilevano e in che modo tale aspetto non incida sull'attuazione dell'intervento	
L'intervento prevede di eseguire i lavori in fabbricati che durante gli stessi rimangono anche parzialmente in funzione?	Si
Descrivere le eventuali misure adottate per la gestione delle interferenze (sedi provvisorie, trasferimenti, ecc.) in modo che tale aspetto non incida sull'attuazione dell'intervento	Le misure adottate per la gestione delle interferenze saranno indicate nei documenti DUVRI in fase di affidamento, ove applicabile.





# PNRR – MISSIONE 6 SALUTE

M6.C2 – 1.1.1. Ammodernamento del parco tecnologico e digitale ospedaliero (Digitalizzazione delle strutture ospedaliere (DEA Dipartimenti di Emergenza e Accettazione di Livello I e II))

## Sez. II - DESCRIZIONE E CARATTERISTICHE DELL'INTERVENTO - ELEMENTI PROGETTUALI E STATO DI ATTUAZIONE ATTUALE/PREVISTO

Nessun livello di progettazione	si
Studio di fattibilità tecnico economica (o P. Preliminare)	
Approvato / validato	
Estremi atto di approvazione	
Progetto definitivo	
Approvato/ validato	
Estremi atto di approvazione	
Progetto esecutivo	
Approvato/ validato	
Estremi atto di approvazione	
Documento allegato	

# PNRR – MISSIONE 6 SALUTE

M6.C2 – 1.1.1. Ammodernamento del parco tecnologico e digitale ospedaliero (Digitalizzazione DEA Dipartimenti di Emergenza e Accettazione di Livello I e II)

## Gantt interattivo

### Cronoprogramma

	2022	2023	2024	2025	2026
Approvazione del contratto di sviluppo istituzionale					
Aggiudicazione di tutti i contratti pubblici (Consip)		◆			
Esecuzione del contratto					
Chiusura dell'intervento					
Ospedali digitalizzati (DEA - Dipartime...				◆	



# PNRR – MISSIONE 6 SALUTE

M6.C2 – 1.1.1. Ammodernamento del parco tecnologico e digitale ospedaliero (Digitalizzazione delle strutture ospedaliere (DEA Dipartimenti di Emergenza e Accettazione di Livello I e II))

## Sez. II - DESCRIZIONE E CARATTERISTICHE DELL'INTERVENTO - QUADRO ECONOMICO DEL PROGETTO

A) FORNITURE	<b>1.512.864,85 €</b>
A.1) Sistemi Informativi Clinico-Assistenziali CARTELLA CLINICA ED ENTERPRISE IMAGING Lotto 1 NORD	0.00
A.1.1) Beni	0
A.1.2) Licenze	0
A.1.3) Servizi di installazione, configurazione e deploy	0
A.2) Sistemi Informativi Clinico-Assistenziali CARTELLA CLINICA ED ENTERPRISE IMAGING Lotto 2 CENTRO-SUD	<b>1.250.469,36 €</b>
A.2.1) Beni	0
A.2.2) Licenze	0
A.2.3) Servizi di installazione, configurazione e deploy	<b>1.250.469,36 €</b>
A.3) Sistemi Informativi Clinico-Assistenziali Telemedicina Lotto 3 NORD	0.00
A.3.1) Beni	0
A.3.2) Licenze	0
A.3.3) Servizi di installazione, configurazione e deploy	0
A.4) Sistemi Informativi Clinico-Assistenziali Telemedicina Lotto 4 CENTRO-SUD	0.00
A.4.1) Beni	0
A.4.2) Licenze	0
A.4.3) Servizi di installazione, configurazione e deploy	0
A.5) Sistemi Informativi Clinico-Assistenziali Servizi di Supporto Lotto 5 NORD	0.00
A.5.1) Beni	0
A.5.2) Licenze	0
A.5.3) Servizi di installazione, configurazione e deploy	0
A.6) Sistemi Informativi Clinico-Assistenziali Servizi di Supporto Lotto 6 CENTRO-SUD	<b>112.395,49 €</b>
A.6.1) Beni	0
A.6.2) Licenze	0
A.6.3) Servizi di installazione, configurazione e deploy	<b>112.395,49 €</b>
A.7) Sistemi Informativi Sanitari e Servizi al Cittadino	0.00
A.7.1) Beni	0
A.7.2) Licenze	0
A.7.3) Servizi di installazione, configurazione e deploy	0
A.8) Sistemi Informativi Gestionali	0.00
A.8.1) Beni	0
A.8.2) Licenze	0
A.8.3) Servizi di installazione, configurazione e deploy	0
A.9) Altri accordi quadro CONSIP	<b>150.000,00 €</b>
A.9.1) Beni	0
A.9.2) Licenze	0
A.9.3) Servizi di installazione, configurazione e deploy	0
B) SOMME A DISPOSIZIONE	<b>97.141,85 €</b>
C) IVA	<b>332.830,27 €</b>
<b>TOTALE GENERALE PROGETTO A +B +C (Inclusa IVA)</b>	<b>1.942.836,97 €</b>
Il Soggetto richiedente con la presentazione della presente Scheda attesta la congruità degli importi allegando, almeno uno dei seguenti documenti:	Accetto
Un computo metrico estimativo, utilizzando voci e importi del prezzario regionale	No
Stime per analogia con precedenti lavorazioni similari	Si
Preventivi di imprese fornitrici/esecutrici	No
Stima parametrica di spesa per voci omogenee	No
Allegare almeno un documento	



# PNRR – MISSIONE 6 SALUTE

M6.C2 – 1.1.1. Ammodernamento del parco tecnologico e digitale ospedaliero (Digitalizzazione delle strutture ospedaliere (DEA Dipartimenti di Emergenza e Accettazione di Livello I e II))

## Sez. III - DATI ECONOMICI, FINANZIARI - FONTI DI FINANZIAMENTO DEL PROGETTO

IMPORTO COMPLESSIVO INVESTIMENTO - (Nota: l'importo sarà automaticamente visualizzato in base a quanto imputato nel QUADRO ECONOMICO DEI LAVORI)	<b>1.942.836,97 €</b>
FINANZIAMENTO PNRR	<b>1.942.836,97 €</b>
Ulteriori fonti di finanziamento?	No
Il Soggetto richiedente dichiara sotto la propria responsabilità che, ai sensi dell'art. 9 del Regolamento (EU) 241/2021, in conformità con quanto indicato dalla circolare del MEF n.33 del 31.12.2021, recante chiarimenti in merito a "Addizionalità, finanziamento complementare e obbligo di assenza del c.d. doppio finanziamento", il sostegno fornito nell'ambito del dispositivo per la ripresa e la resilienza (RRF) in aggiunta al sostegno fornito nell'ambito di altri programmi e strumenti dell'Unione non copre lo stesso costo.	
Indicare le fonti e i rispettivi importi delle eventuali fonti di finanziamento ulteriori rispetto al budget assegnato a valere sul PNRR/FC (indicare la fonte e l'importo in euro separati da #):	

## Sez. III - DATI ECONOMICI, FINANZIARI - CRONOPROGRAMMA FINANZIARIO

L'intervento è in corso?	No
Spesa prevista nell'anno 2020	
Spesa prevista nell'anno 2021	
Spesa prevista nell'anno 2022	
Spesa prevista nell'anno 2023	<b>510.081,64 €</b>
Spesa prevista nell'anno 2024	<b>745.775,39 €</b>
Spesa prevista nell'anno 2025	<b>686.979,94 €</b>

**RUP**

**Validatore**



# PNRR – MISSIONE 6 SALUTE

M6.C2 – 1.1.1. Ammodernamento del parco tecnologico e digitale ospedaliero (Digitalizzazione delle strutture ospedaliere (DEA Dipartimenti di Emergenza e Accettazione di Livello I e II))

## INFORMAZIONI GENERALI

M6.C2 - 1.1.1. Ammodernamento del parco tecnologico e digitale ospedaliero (Digitalizzazione delle strutture ospedaliere (DEA Dipartimenti di Emergenza e Accettazione di Livello I e II))

La presente scheda è predisposta su indicazioni della Direzione Generale Unità di missione per l'attuazione degli interventi del PNRR del Ministero della Salute

### NUMERO INTERVENTI

Quanti interventi sono stati proposti?	3
Quanti interventi si intende modificare?	3
NUMERO TOTALE DI PRESIDII INTERESSATI ALLA MODIFICA	3

### Sez. I - IDENTIFICAZIONE DELLA REGIONE E DELL'ENTE

Regione	UMBRIA
Soggetto richiedente (l'Ente del sistema sanitario regionale)	USL UMBRIA N. 2 - RUP: CIONI ALESSIO
Indirizzo (Civico, CAP, Località)	Via Bramante 37
Telefono	0744204325
Fax	0744204088
e-mail	alessio.cicioni@uslumbria2.it
Responsabile dell'intervento (il Responsabile Unico del Procedimento)	Alessio Cicioni
Luogo	Terni
data di compilazione	29/11/2022



# PNRR – MISSIONE 6 SALUTE

M6.C2 – 1.1.1. Ammodernamento del parco tecnologico e digitale ospedaliero (Digitalizzazione delle strutture ospedaliere (DEA Dipartimenti di Emergenza e Accettazione di Livello I e II))

## SCHEMA PRESIDIO 1

M6.C2 - 1.1.1. Ammodernamento del parco tecnologico e digitale ospedaliero (Digitalizzazione delle strutture ospedaliere (DEA Dipartimenti di Emergenza e Accettazione di Livello I e II))

Sez. I - IDENTIFICAZIONE DELL'INTERVENTO	
Titolo intervento	Digitalizzazione dell'Ospedale di Foligno
CUP / codice progetto	F67H22001170001
Data apertura CUP (deve essere successiva al 31/01/2020)	24/02/2022
Importo complessivo intervento - (Nota: l'importo sarà automaticamente visualizzato in base a quanto imputato nel QUADRO ECONOMICO DEI LAVORI)	2467702.75
Presidio - Inserire il codice NSIS e descrizione del presidio (utilizzare # come separatore; es. 120267#Ospedale Sandro Pertini)	10080901#Ospedale di Foligno
Classificazione struttura	DEA I
Indirizzo	Via Arcamone snc
Comune	FOLIGNO
Descrizione sintetica del Progetto	Innalzamento del livello di digitalizzazione dell'Ospedale di Foligno tramite implementazione di nuovi sistemi per: - LIS per la gestione dei laboratori di analisi a carattere regionale - RIS/PACS per la diagnostica per immagini a carattere regionale - Anatomia Patologica digitale a carattere regionale - Trasfusionale a carattere regionale - MPI-Repository Order Entry Middleware a carattere regionale - Potenziamento Cartella Clinica Elettronica ed integrazioni con i gli altri componenti del Sistema Informativo Ospedaliero
Note	

Sez. II - DESCRIZIONE E CARATTERISTICHE DELL'INTERVENTO - DETTAGLIO DEI FABBISOGNI PER UNITA' OPERATIVA	
Sistemi Informativi Clinico-Assistenziali CARTELLA CLINICA ED ENTERPRISE IMAGING Lotto 1 NORD	No
IMPORTO	
Codice NSIS e descrizione delle Unità Operative coinvolte (utilizzare # come separatore; es. 0803#Cardiologia2)	
Descrizione	
Data sottoscrizione contratto (deve essere successiva al 01/02/2020 in accordo con l'art. 17, comma 2 del Regolamento UE 2021/241)	
Sistemi Informativi Clinico-Assistenziali CARTELLA CLINICA ED ENTERPRISE IMAGING Lotto 2 CENTRO-SUD	Si
IMPORTO	1823936.68
Codice NSIS e descrizione delle Unità Operative coinvolte (utilizzare # come separatore; es. 0803#Cardiologia2)	10080901#tutti i reparti
Descrizione	Innalzamento del livello di digitalizzazione dell'Ospedale di Foligno tramite implementazione di nuovi sistemi per: - LIS per la gestione dei laboratori di analisi a carattere regionale - RIS/PACS per la diagnostica per immagini a carattere regionale - Anatomia Patologica digitale a carattere regionale - Trasfusionale a carattere regionale - MPI-Repository Order Entry Middleware a carattere regionale - Potenziamento Cartella Clinica Elettronica ed integrazioni con i gli altri componenti del Sistema Informativo Ospedaliero
Data sottoscrizione contratto (deve essere successiva al 01/02/2020 in accordo con l'art. 17, comma 2 del Regolamento UE 2021/241)	
Sistemi Informativi Clinico-Assistenziali Telemedicina Lotto 3 NORD	No
IMPORTO	
Codice NSIS e descrizione delle Unità Operative coinvolte (utilizzare # come separatore; es. 0803#Cardiologia2)	
Descrizione	
Data sottoscrizione contratto (deve essere successiva al 01/02/2020 in accordo con l'art. 17, comma 2 del Regolamento UE 2021/241)	
Sistemi Informativi Clinico-Assistenziali Telemedicina Lotto 4 CENTRO-SUD	No





# PNRR – MISSIONE 6 SALUTE

M6.C2 – 1.1.1. Ammodernamento del parco tecnologico e digitale ospedaliero (Digitalizzazione delle strutture ospedaliere (DEA Dipartimenti di Emergenza e Accettazione di Livello I e II))

IMPORTO	
Codice NSIS e descrizione delle Unità Operative coinvolte (utilizzare # come separatore; es. 0803#Cardiologia2)	
Descrizione	
Data sottoscrizione contratto (deve essere successiva al 01/02/2020 in accordo con l'art. 17, comma 2 del Regolamento UE 2021/241)	
Sistemi Informativi Clinico-Assistenziali Servizi di Supporto Lotto 5 NORD	No
IMPORTO	
Codice NSIS e descrizione delle Unità Operative coinvolte (utilizzare # come separatore; es. 0803#Cardiologia2)	
Descrizione	
Data sottoscrizione contratto (deve essere successiva al 01/02/2020 in accordo con l'art. 17, comma 2 del Regolamento UE 2021/241)	
Sistemi Informativi Clinico-Assistenziali Servizi di Supporto Lotto 6 CENTRO-SUD	Si
IMPORTO	198770.49
Codice NSIS e descrizione delle Unità Operative coinvolte (utilizzare # come separatore; es. 0803#Cardiologia2)	10080901#tutti i reparti
Descrizione	servizi di supporto dei servizi sistemi informativi aziendali, per servizi tecnico-operativi legati al supporto tematico per l'attuazione degli interventi stessi (ed in particolare quelli unitari che richiedono un coordinamento inter-aziendale), per l'analisi/digitalizzazione di processi aziendali e per il governo/gestione di progetti e sistemi durante il cambiamento, con attività da prevedere a corpo e/o a consumo in una declinazione basata su piani di lavoro semestrali
Data sottoscrizione contratto (deve essere successiva al 01/02/2020 in accordo con l'art. 17, comma 2 del Regolamento UE 2021/241)	
Sistemi Informativi Sanitari e Servizi al Cittadino	No
IMPORTO	
Codice NSIS e descrizione delle Unità Operative coinvolte (utilizzare # come separatore; es. 0803#Cardiologia2)	
Descrizione	
Data sottoscrizione contratto (deve essere successiva al 01/02/2020 in accordo con l'art. 17, comma 2 del Regolamento UE 2021/241)	
Sistemi Informativi Gestionali	No
IMPORTO	
Codice NSIS e descrizione delle Unità Operative coinvolte (utilizzare # come separatore; es. 0803#Cardiologia2)	
Descrizione	
Data sottoscrizione contratto (deve essere successiva al 01/02/2020 in accordo con l'art. 17, comma 2 del Regolamento UE 2021/241)	
Altri accordi quadro CONSIP (purchè successivi al 01/02/2020)	No
IMPORTO	
Codice NSIS e descrizione delle Unità Operative coinvolte (utilizzare # come separatore; es. 0803#Cardiologia2)	
Descrizione	
Data sottoscrizione contratto (deve essere successiva al 01/02/2020 in accordo con l'art. 17, comma 2 del Regolamento UE 2021/241)	
Note	



# PNRR – MISSIONE 6 SALUTE

M6.C2 – 1.1.1. Ammodernamento del parco tecnologico e digitale ospedaliero (Digitalizzazione delle strutture ospedaliere (DEA Dipartimenti di Emergenza e Accettazione di Livello I e II))

## Sez. II - DESCRIZIONE E CARATTERISTICHE DELL'INTERVENTO - DICHIARAZIONE DI COERENZA DELL'INTERVENTO CON GLI OBIETTIVI GENERALI DEL PNRR

<p>Il Soggetto richiedente dichiara sotto la propria responsabilità: di garantire che, ai sensi dell'art. 9 del Regolamento (UE) 241/2021, in conformità con quanto indicato dalla circolare del MEF n.33 del 31.12.2021, recante chiarimenti in merito a "Addizionalità, finanziamento complementare e obbligo di assenza del c.d. doppio finanziamento", in caso di progetti di investimento sostenuti da altri programmi e strumenti dell'Unione, il sostegno fornito nell'ambito del dispositivo per la ripresa e la resilienza (RRF) non copre lo stesso costo; che la realizzazione delle attività progettuali prevede di non arrecare un danno significativo agli obiettivi ambientali, ai sensi dell'articolo 17 del Regolamento (UE) 2020/852; che la realizzazione delle attività progettuali è coerente con i principi e gli obblighi specifici del PNRR relativamente al principio del "Do No Significant Harm" (DNSH) e, ove applicabili, ai principi del Tagging clima e digitale, della parità di genere (Gender Equality), della protezione e valorizzazione dei giovani e del superamento dei divari territoriali; che l'attuazione del progetto prevede il rispetto delle norme comunitarie e nazionali applicabili, ivi incluse quelle in materia di trasparenza, uguaglianza di genere e pari opportunità e tutela dei diversamente abili; che l'attuazione del progetto prevede il rispetto della normativa europea e nazionale applicabile, con particolare riferimento ai principi di parità di trattamento, non discriminazione, trasparenza, proporzionalità e pubblicità; che adotterà misure adeguate volte a rispettare il principio di sana gestione finanziaria secondo quanto disciplinato nel Regolamento finanziario (UE, Euratom) 2018/1046 e nell'art. 22 del Regolamento (UE) 2021/241, in particolare in materia di prevenzione dei conflitti di interessi, delle frodi, della corruzione e di recupero e restituzione dei fondi che sono stati indebitamente assegnati; di disporre delle competenze, risorse e qualifiche professionali, sia tecniche che amministrative, necessarie per portare a termine il progetto e assicurare il raggiungimento di eventuali milestone e target associati; di aver considerato e valutato tutte le condizioni che possono incidere sull'ottenimento e utilizzo del finanziamento a valere sulle risorse dell'Investimento M6.C2 – 1.1.1. Ammodernamento del parco tecnologico e digitale ospedaliero (Digitalizzazione delle strutture ospedaliere (DEA Dipartimenti di Emergenza e Accettazione di Livello I e II)) e di averne tenuto conto ai fini dell'elaborazione della proposta progettuale; di essere a conoscenza che l'Amministrazione centrale responsabile di intervento si riserva il diritto di procedere d'ufficio a verifiche, anche a campione, in ordine alla veridicità delle dichiarazioni rilasciate in sede di domanda di finanziamento e/o, comunque, nel corso della procedura, ai sensi e per gli effetti della normativa vigente.</p>	<p>Accetto</p>
--	----------------

## Sez. II - DESCRIZIONE E CARATTERISTICHE DELL'INTERVENTO - DICHIARAZIONE DI COERENZA DELL'INTERVENTO CON GLI OBIETTIVI SPECIFICI DELLA MISSIONE DELL'INTERVENTO

<p>Il Soggetto richiedente dichiara sotto la propria responsabilità: che l'intervento contribuisce al completamento della trasformazione digitale delle strutture ospedaliere coinvolte, concorrendo al raggiungimento dell'obiettivo di informatizzazione di n. 280 strutture sede di DEA di I e II livello, in coerenza con quanto definito dal Piano Nazionale di Ripresa e Resilienza per la componente M6.C2 – 1.1.1. Ammodernamento del parco tecnologico e digitale ospedaliero (Digitalizzazione delle strutture ospedaliere (DEA Dipartimenti di Emergenza e Accettazione di Livello I e II)).</p>	<p>Accetto</p>
---	----------------

## Sez. II - DESCRIZIONE E CARATTERISTICHE DELL'INTERVENTO - INQUADRAMENTO PROGRAMMATICO

<p>L'Intervento è coerente con i Documenti di Programmazione Regionale e/o gli strumenti di pianificazione del singolo Soggetto richiedente?</p>	<p>Si</p>
<p>Specificare in quali documenti è stato inserito</p>	<p>Coerenza con la DGR n. 793 del 01/08/2022 "Piano sanitario regionale 2022-2026" con cui è stato approvato l'allegato disegno di legge ed in particolare con il cap.3.3.2 "Verso un ecosistema di servizi di sanità digitale"</p>
<p>Chiarire come e in quali tempi si intenda implementare l'inserimento nei documenti di programmazione [Riportare nel cronoprogramma l'attività relativa e indicare la data limite entro la quale deve essere completata]</p>	
<p>È necessario modificare e/o integrare i Documenti di Programmazione Regionale e/o gli strumenti di pianificazione del singolo Soggetto richiedente?</p>	<p>No</p>
<p>Indicare quali ed in quali tempi si intenda eseguire l'integrazione [Riportare nel cronoprogramma l'attività relativa e indicare la data limite entro la quale deve essere completata]</p>	



# PNRR – MISSIONE 6 SALUTE

M6.C2 – 1.1.1. Ammodernamento del parco tecnologico e digitale ospedaliero (Digitalizzazione delle strutture ospedaliere (DEA Dipartimenti di Emergenza e Accettazione di Livello I e II))

## Sez. II - DESCRIZIONE E CARATTERISTICHE DELL'INTERVENTO - ASPETTI GIURIDICO/AMMINISTRATIVI RELATIVI ALLA APPALTABILITA' DELL'INTERVENTO

L'Intervento ha ad oggetto beni già acquisiti o realizzati dal Soggetto Richiedente?	No
Si rilevano potenziali/interferenze con altri interventi?	No
Descrivere quali interferenze si rilevano e in che modo tale aspetto non incida sull'attuazione dell'intervento	
L'intervento prevede di eseguire i lavori in fabbricati che durante gli stessi rimangono anche parzialmente in funzione?	Si
Descrivere le eventuali misure adottate per la gestione delle interferenze (sedi provvisorie, trasferimenti, ecc.) in modo che tale aspetto non incida sull'attuazione dell'intervento	Le eventuali misure adottate per la gestione delle interferenze saranno segnatamente indicate nei documenti DUVRI redatto in fase di affidamento dei contratti.

## Sez. II - DESCRIZIONE E CARATTERISTICHE DELL'INTERVENTO - ELEMENTI PROGETTUALI E STATO DI ATTUAZIONE ATTUALE/PREVISTO

Nessun livello di progettazione	Si
Studio di fattibilità tecnico economica (o P. Preliminare)	
Approvato / validato	
Estremi atto di approvazione	
Progetto definitivo	
Approvato/ validato	
Estremi atto di approvazione	
Progetto esecutivo	
Approvato/ validato	
Estremi atto di approvazione	
Documento allegato	

# PNRR – MISSIONE 6 SALUTE

M6.C2 – 1.1.1. Ammodernamento del parco tecnologico e digitale ospedaliero  
(Digitalizzazione DEA Dipartimenti di Emergenza e Accettazione di Livello I e II)

## Gantt interattivo

Cronoprogramma

	2022	2023	2024	2025	2026
	010203040506070809101112010203040506070809101112010203040506070809101112010203040506070809101112010203040506070809101112				
Approvazione del contratto di sviluppo istituzionale	◆				
Aggiudicazione di tutti i contratti pubblici (Consp)		◆			
Esecuzione del contratto		integrazione piano gare aziendale			
Chiusura dell'intervento					
Ospedali digitalizzati (DEA - Dipartime...				◆	



# PNRR – MISSIONE 6 SALUTE

M6.C2 – 1.1.1. Ammodernamento del parco tecnologico e digitale ospedaliero (Digitalizzazione delle strutture ospedaliere (DEA Dipartimenti di Emergenza e Accettazione di Livello I e II))

## Sez. II - DESCRIZIONE E CARATTERISTICHE DELL'INTERVENTO - QUADRO ECONOMICO DEL PROGETTO

A) FORNITURE	2022707.17
A.1) Sistemi Informativi Clinico-Assistenziali CARTELLA CLINICA ED ENTERPRISE IMAGING Lotto 1 NORD	0.00
A.1.1) Beni	0
A.1.2) Licenze	0
A.1.3) Servizi di installazione, configurazione e deploy	0
A.2) Sistemi Informativi Clinico-Assistenziali CARTELLA CLINICA ED ENTERPRISE IMAGING Lotto 2 CENTRO-SUD	1823936.68
A.2.1) Beni	0
A.2.2) Licenze	0
A.2.3) Servizi di installazione, configurazione e deploy	1823936.68
A.3) Sistemi Informativi Clinico-Assistenziali Telemedicina Lotto 3 NORD	0.00
A.3.1) Beni	0
A.3.2) Licenze	0
A.3.3) Servizi di installazione, configurazione e deploy	0
A.4) Sistemi Informativi Clinico-Assistenziali Telemedicina Lotto 4 CENTRO-SUD	0.00
A.4.1) Beni	0
A.4.2) Licenze	0
A.4.3) Servizi di installazione, configurazione e deploy	0
A.5) Sistemi Informativi Clinico-Assistenziali Servizi di Supporto Lotto 5 NORD	0.00
A.5.1) Beni	0
A.5.2) Licenze	0
A.5.3) Servizi di installazione, configurazione e deploy	0
A.6) Sistemi Informativi Clinico-Assistenziali Servizi di Supporto Lotto 6 CENTRO-SUD	198770.49
A.6.1) Beni	0
A.6.2) Licenze	0
A.6.3) Servizi di installazione, configurazione e deploy	198770.49
A.7) Sistemi Informativi Sanitari e Servizi al Cittadino	0.00
A.7.1) Beni	0
A.7.2) Licenze	0
A.7.3) Servizi di installazione, configurazione e deploy	0
A.8) Sistemi Informativi Gestionali	0.00
A.8.1) Beni	0
A.8.2) Licenze	0
A.8.3) Servizi di installazione, configurazione e deploy	0
A.9) Altri accordi quadro CONSIP	0.00
A.9.1) Beni	0
A.9.2) Licenze	0
A.9.3) Servizi di installazione, configurazione e deploy	0
B) SOMME A DISPOSIZIONE	
C) IVA	444995.98
TOTALE GENERALE PROGETTO A +B +C (Inclusa IVA)	2467702.75
Il Soggetto richiedente con la presentazione della presente Scheda attesta la congruità degli importi allegando, almeno uno dei seguenti documenti:	Accetto
Un computo metrico estimativo, utilizzando voci e importi del prezzario regionale	no
Stime per analogia con precedenti lavorazioni similari	si
Preventivi di imprese fornitrici/eseccutrici	no
Stima parametrica di spesa per voci omogenee	no
Allegare almeno un documento	



# PNRR – MISSIONE 6 SALUTE

M6.C2 – 1.1.1. Ammodernamento del parco tecnologico e digitale ospedaliero (Digitalizzazione delle strutture ospedaliere (DEA Dipartimenti di Emergenza e Accettazione di Livello I e II))

## Sez. III - DATI ECONOMICI, FINANZIARI - FONTI DI FINANZIAMENTO DEL PROGETTO

IMPORTO COMPLESSIVO INVESTIMENTO - (Nota: l'importo sarà automaticamente visualizzato in base a quanto imputato nel QUADRO ECONOMICO DEI LAVORI)	2467702.75
FINANZIAMENTO PNRR	2467702.75
Ulteriori fonti di finanziamento?	No
Il Soggetto richiedente dichiara sotto la propria responsabilità che, ai sensi dell'art. 9 del Regolamento (EU) 241/2021, in conformità con quanto indicato dalla circolare del MEF n.33 del 31.12.2021, recante chiarimenti in merito a "Addizionalità, finanziamento complementare e obbligo di assenza del c.d. doppio finanziamento", il sostegno fornito nell'ambito del dispositivo per la ripresa e la resilienza (RRF) in aggiunta al sostegno fornito nell'ambito di altri programmi e strumenti dell'Unione non copre lo stesso costo.	
Indicare le fonti e i rispettivi importi delle eventuali fonti di finanziamento ulteriori rispetto al budget assegnato a valere sul PNRR/FC (indicare la fonte e l'importo in euro separati da #):	

## Sez. III - DATI ECONOMICI, FINANZIARI - CRONOPROGRAMMA FINANZIARIO

L'intervento è in corso?	No
Spesa prevista nell'anno 2020	
Spesa prevista nell'anno 2021	
Spesa prevista nell'anno 2022	0
Spesa prevista nell'anno 2023	776690.00
Spesa prevista nell'anno 2024	1146390.00
Spesa prevista nell'anno 2025	544622.75





# PNRR – MISSIONE 6 SALUTE

M6.C2 – 1.1.1. Ammodernamento del parco tecnologico e digitale ospedaliero (Digitalizzazione delle strutture ospedaliere (DEA Dipartimenti di Emergenza e Accettazione di Livello I e II))

## SCHEDA PRESIDIO 2

M6.C2 - 1.1.1. Ammodernamento del parco tecnologico e digitale ospedaliero (Digitalizzazione delle strutture ospedaliere (DEA Dipartimenti di Emergenza e Accettazione di Livello I e II))

Sez. I - IDENTIFICAZIONE DELL'INTERVENTO	
Titolo intervento	Digitalizzazione dell'Ospedale di Spoleto
CUP / codice progetto	F37H22001050001
Data apertura CUP (deve essere successiva al 31/01/2020)	24/02/2022
Importo complessivo intervento - (Nota: l'importo sarà automaticamente visualizzato in base a quanto imputato nel QUADRO ECONOMICO DEI LAVORI)	1184497.32
Presidio - Inserire il codice NSIS e descrizione del presidio (utilizzare # come separatore; es. 120267#Ospedale Sandro Pertini)	10080501#Ospedale di Spoleto
Classificazione struttura	DEA I
Indirizzo	Via Loreto 3
Comune	SPOLETO
Descrizione sintetica del Progetto	Innalzamento del livello di digitalizzazione dell'Ospedale di Spoleto tramite implementazione di nuovi sistemi per: - LIS per la gestione dei laboratori di analisi a carattere regionale - RIS/PACS per la diagnostica per immagini a carattere regionale - Anatomia Patologica digitale a carattere regionale - Trasfusionale a carattere regionale - MPI-Repository-Order Entry - Middleware a carattere regionale - Potenziamento Cartella Clinica Elettronica ed integrazioni con gli altri componenti del Sistema Informativo Ospedaliero
Note	

Sez. II - DESCRIZIONE E CARATTERISTICHE DELL'INTERVENTO - DETTAGLIO DEI FABBISOGNI PER UNITA' OPERATIVA	
Sistemi Informativi Clinico-Assistenziali CARTELLA CLINICA ED ENTERPRISE IMAGING Lotto 1 NORD	No
IMPORTO	
Codice NSIS e descrizione delle Unità Operative coinvolte (utilizzare # come separatore; es. 0803#Cardiologia2)	
Descrizione	
Data sottoscrizione contratto (deve essere successiva al 01/02/2020 in accordo con l'art. 17, comma 2 del Regolamento UE 2021/241)	
Sistemi Informativi Clinico-Assistenziali CARTELLA CLINICA ED ENTERPRISE IMAGING Lotto 2 CENTRO-SUD	Si
IMPORTO	875489.61
Codice NSIS e descrizione delle Unità Operative coinvolte (utilizzare # come separatore; es. 0803#Cardiologia2)	10080501#tutti i reparti
Descrizione	Innalzamento del livello di digitalizzazione dell'Ospedale di Foligno tramite implementazione di nuovi sistemi per: - LIS per la gestione dei laboratori di analisi a carattere regionale - RIS/PACS per la diagnostica per immagini a carattere regionale - Anatomia Patologica digitale a carattere regionale - Trasfusionale a carattere regionale - MPI-Repository Order Entry Middleware a carattere regionale - Potenziamento Cartella Clinica Elettronica ed integrazioni con i gli altri componenti del Sistema Informativo Ospedaliero
Data sottoscrizione contratto (deve essere successiva al 01/02/2020 in accordo con l'art. 17, comma 2 del Regolamento UE 2021/241)	
Sistemi Informativi Clinico-Assistenziali Telemedicina Lotto 3 NORD	No
IMPORTO	
Codice NSIS e descrizione delle Unità Operative coinvolte (utilizzare # come separatore; es. 0803#Cardiologia2)	
Descrizione	
Data sottoscrizione contratto (deve essere successiva al 01/02/2020 in accordo con l'art. 17, comma 2 del Regolamento UE 2021/241)	



# PNRR – MISSIONE 6 SALUTE

M6.C2 – 1.1.1. Ammodernamento del parco tecnologico e digitale ospedaliero (Digitalizzazione delle strutture ospedaliere (DEA Dipartimenti di Emergenza e Accettazione di Livello I e II))

Sistemi Informativi Clinico-Assistenziali Telemedicina Lotto 4 CENTRO-SUD	No
IMPORTO	
Codice NSIS e descrizione delle Unità Operative coinvolte (utilizzare # come separatore; es. 0803#Cardiologia2)	
Descrizione	
Data sottoscrizione contratto (deve essere successiva al 01/02/2020 in accordo con l'art. 17, comma 2 del Regolamento UE 2021/241)	
Sistemi Informativi Clinico-Assistenziali Servizi di Supporto Lotto 5 NORD	No
IMPORTO	
Codice NSIS e descrizione delle Unità Operative coinvolte (utilizzare # come separatore; es. 0803#Cardiologia2)	
Descrizione	
Data sottoscrizione contratto (deve essere successiva al 01/02/2020 in accordo con l'art. 17, comma 2 del Regolamento UE 2021/241)	
Sistemi Informativi Clinico-Assistenziali Servizi di Supporto Lotto 6 CENTRO-SUD	Si
IMPORTO	95409.84
Codice NSIS e descrizione delle Unità Operative coinvolte (utilizzare # come separatore; es. 0803#Cardiologia2)	10080501#tutti i reparti
Descrizione	servizi di supporto dei servizi sistemi informativi aziendali, per servizi tecnico-operativi legati al supporto tematico per l'attuazione degli interventi stessi (ed in particolare quelli unitari che richiedono un coordinamento inter-aziendale), per l'analisi/digitalizzazione di processi aziendali e per il governo/gestione di progetti e sistemi durante il cambiamento, con attività da prevedere a corpo e/o a consumo in una declinazione basata su piani di lavoro semestrali
Data sottoscrizione contratto (deve essere successiva al 01/02/2020 in accordo con l'art. 17, comma 2 del Regolamento UE 2021/241)	
Sistemi Informativi Sanitari e Servizi al Cittadino	No
IMPORTO	
Codice NSIS e descrizione delle Unità Operative coinvolte (utilizzare # come separatore; es. 0803#Cardiologia2)	
Descrizione	
Data sottoscrizione contratto (deve essere successiva al 01/02/2020 in accordo con l'art. 17, comma 2 del Regolamento UE 2021/241)	
Sistemi Informativi Gestionali	No
IMPORTO	
Codice NSIS e descrizione delle Unità Operative coinvolte (utilizzare # come separatore; es. 0803#Cardiologia2)	
Descrizione	
Data sottoscrizione contratto (deve essere successiva al 01/02/2020 in accordo con l'art. 17, comma 2 del Regolamento UE 2021/241)	
Altri accordi quadro CONSIP (purchè successivi al 01/02/2020)	No
IMPORTO	
Codice NSIS e descrizione delle Unità Operative coinvolte (utilizzare # come separatore; es. 0803#Cardiologia2)	
Descrizione	
Data sottoscrizione contratto (deve essere successiva al 01/02/2020 in accordo con l'art. 17, comma 2 del Regolamento UE 2021/241)	
Note	



# PNRR – MISSIONE 6 SALUTE

M6.C2 – 1.1.1. Ammodernamento del parco tecnologico e digitale ospedaliero (Digitalizzazione delle strutture ospedaliere (DEA Dipartimenti di Emergenza e Accettazione di Livello I e II))

## Sez. II - DESCRIZIONE E CARATTERISTICHE DELL'INTERVENTO - DICHIARAZIONE DI COERENZA DELL'INTERVENTO CON GLI OBIETTIVI GENERALI DEL PNRR

<p>Il Soggetto richiedente dichiara sotto la propria responsabilità: di garantire che, ai sensi dell'art. 9 del Regolamento (UE) 241/2021, in conformità con quanto indicato dalla circolare del MEF n.33 del 31.12.2021, recante chiarimenti in merito a "Addizionalità, finanziamento complementare e obbligo di assenza del c.d. doppio finanziamento", in caso di progetti di investimento sostenuti da altri programmi e strumenti dell'Unione, il sostegno fornito nell'ambito del dispositivo per la ripresa e la resilienza (RRF) non copre lo stesso costo; che la realizzazione delle attività progettuali prevede di non arrecare un danno significativo agli obiettivi ambientali, ai sensi dell'articolo 17 del Regolamento (UE) 2020/852; che la realizzazione delle attività progettuali è coerente con i principi e gli obblighi specifici del PNRR relativamente al principio del "Do No Significant Harm" (DNSH) e, ove applicabili, ai principi del Tagging clima e digitale, della parità di genere (Gender Equality), della protezione e valorizzazione dei giovani e del superamento dei divari territoriali; che l'attuazione del progetto prevede il rispetto delle norme comunitarie e nazionali applicabili, ivi incluse quelle in materia di trasparenza, uguaglianza di genere e pari opportunità e tutela dei diversamente abili; che l'attuazione del progetto prevede il rispetto della normativa europea e nazionale applicabile, con particolare riferimento ai principi di parità di trattamento, non discriminazione, trasparenza, proporzionalità e pubblicità; che adotterà misure adeguate volte a rispettare il principio di sana gestione finanziaria secondo quanto disciplinato nel Regolamento finanziario (UE, Euratom) 2018/1046 e nell'art. 22 del Regolamento (UE) 2021/241, in particolare in materia di prevenzione dei conflitti di interessi, delle frodi, della corruzione e di recupero e restituzione dei fondi che sono stati indebitamente assegnati; di disporre delle competenze, risorse e qualifiche professionali, sia tecniche che amministrative, necessarie per portare a termine il progetto e assicurare il raggiungimento di eventuali milestone e target associati; di aver considerato e valutato tutte le condizioni che possono incidere sull'ottenimento e utilizzo del finanziamento a valere sulle risorse dell'Investimento M6.C2 – 1.1.1. Ammodernamento del parco tecnologico e digitale ospedaliero (Digitalizzazione delle strutture ospedaliere (DEA Dipartimenti di Emergenza e Accettazione di Livello I e II)) e di averne tenuto conto ai fini dell'elaborazione della proposta progettuale; di essere a conoscenza che l'Amministrazione centrale responsabile di intervento si riserva il diritto di procedere d'ufficio a verifiche, anche a campione, in ordine alla veridicità delle dichiarazioni rilasciate in sede di domanda di finanziamento e/o, comunque, nel corso della procedura, ai sensi e per gli effetti della normativa vigente.</p>	<p>Accetto</p>
--	----------------

## Sez. II - DESCRIZIONE E CARATTERISTICHE DELL'INTERVENTO - DICHIARAZIONE DI COERENZA DELL'INTERVENTO CON GLI OBIETTIVI SPECIFICI DELLA MISSIONE DELL'INTERVENTO

<p>Il Soggetto richiedente dichiara sotto la propria responsabilità: che l'intervento contribuisce al completamento della trasformazione digitale delle strutture ospedaliere coinvolte, concorrendo al raggiungimento dell'obiettivo di informatizzazione di n. 280 strutture sede di DEA di I e II livello, in coerenza con quanto definito dal Piano Nazionale di Ripresa e Resilienza per la componente M6.C2 – 1.1.1. Ammodernamento del parco tecnologico e digitale ospedaliero (Digitalizzazione delle strutture ospedaliere (DEA Dipartimenti di Emergenza e Accettazione di Livello I e II)).</p>	<p>Accetto</p>
---	----------------

## Sez. II - DESCRIZIONE E CARATTERISTICHE DELL'INTERVENTO - INQUADRAMENTO PROGRAMMATICO

<p>L'Intervento è coerente con i Documenti di Programmazione Regionale e/o gli strumenti di pianificazione del singolo Soggetto richiedente?</p>	<p>Si</p>
<p>Specificare in quali documenti è stato inserito</p>	<p>Coerenza con la DGR n. 793 del 01/08/2022 "Piano sanitario regionale 2022-2026" con cui è stato approvato l'allegato disegno di legge ed in particolare con il cap.3.3.2 "Verso un ecosistema di servizi di sanità digitale"</p>
<p>Chiarire come e in quali tempi si intenda implementare l'inserimento nei documenti di programmazione [Riportare nel cronoprogramma l'attività relativa e indicare la data limite entro la quale deve essere completata]</p>	
<p>È necessario modificare e/o integrare i Documenti di Programmazione Regionale e/o gli strumenti di pianificazione del singolo Soggetto richiedente?</p>	<p>No</p>
<p>Indicare quali ed in quali tempi si intenda eseguire l'integrazione [Riportare nel cronoprogramma l'attività relativa e indicare la data limite entro la quale deve essere completata]</p>	



# PNRR – MISSIONE 6 SALUTE

M6.C2 – 1.1.1. Ammodernamento del parco tecnologico e digitale ospedaliero (Digitalizzazione delle strutture ospedaliere (DEA Dipartimenti di Emergenza e Accettazione di Livello I e II))

## Sez. II - DESCRIZIONE E CARATTERISTICHE DELL'INTERVENTO - ASPETTI GIURIDICO/AMMINISTRATIVI RELATIVI ALLA APPALTABILITA' DELL'INTERVENTO

L'intervento ha ad oggetto beni già acquisiti o realizzati dal Soggetto Richiedente?	No
Si rilevano potenziali/interferenze con altri interventi?	No
Descrivere quali interferenze si rilevano e in che modo tale aspetto non incida sull'attuazione dell'intervento	
L'intervento prevede di eseguire i lavori in fabbricati che durante gli stessi rimangono anche parzialmente in funzione?	Si
Descrivere le eventuali misure adottate per la gestione delle interferenze (sedi provvisorie, trasferimenti, ecc.) in modo che tale aspetto non incida sull'attuazione dell'intervento	Le eventuali misure adottate per la gestione delle interferenze saranno segnatamente indicate nei documenti DUVRI redatto in fase di affidamento dei contratti.

## Sez. II - DESCRIZIONE E CARATTERISTICHE DELL'INTERVENTO - ELEMENTI PROGETTUALI E STATO DI ATTUAZIONE ATTUALE/PREVISTO

Nessun livello di progettazione	Si
Studio di fattibilità tecnico economica (o P. Preliminare)	
Approvato / validato	
Estremi atto di approvazione	
Progetto definitivo	
Approvato/ validato	
Estremi atto di approvazione	
Progetto esecutivo	
Approvato/ validato	
Estremi atto di approvazione	
Documento allegato	

# PNRR – MISSIONE 6 SALUTE

M6.C2 – 1.1.1. Ammodernamento del parco tecnologico e digitale ospedaliero  
(Digitalizzazione DEA Dipartimenti di Emergenza e Accettazione di Livello I e II)

## Gantt interattivo

Cronoprogramma

	2022	2023	2024	2025	2026
	010203040506070809101112010203040506070809101112010203040506070809101112010203040506070809101112010203040506070809101112				
Approvazione del contratto di sviluppo istituzionale	◆				
Aggiudicazione di tutti i contratti pubblici (Consp)		◆			
Esecuzione del contratto		integrazione piano gare aziendale			
Chiusura dell'intervento					
Ospedali digitalizzati (DEA - Dipartime...				◆	



# PNRR – MISSIONE 6 SALUTE

M6.C2 – 1.1.1. Ammodernamento del parco tecnologico e digitale ospedaliero (Digitalizzazione delle strutture ospedaliere (DEA Dipartimenti di Emergenza e Accettazione di Livello I e II))

## Sez. II - DESCRIZIONE E CARATTERISTICHE DELL'INTERVENTO - QUADRO ECONOMICO DEL PROGETTO

A) FORNITURE	970899.44
A.1) Sistemi Informativi Clinico-Assistenziali CARTELLA CLINICA ED ENTERPRISE IMAGING Lotto 1 NORD	0.00
A.1.1) Beni	0
A.1.2) Licenze	0
A.1.3) Servizi di installazione, configurazione e deploy	0
A.2) Sistemi Informativi Clinico-Assistenziali CARTELLA CLINICA ED ENTERPRISE IMAGING Lotto 2 CENTRO-SUD	875489.61
A.2.1) Beni	0
A.2.2) Licenze	0
A.2.3) Servizi di installazione, configurazione e deploy	875489.61
A.3) Sistemi Informativi Clinico-Assistenziali Telemedicina Lotto 3 NORD	0.00
A.3.1) Beni	0
A.3.2) Licenze	0
A.3.3) Servizi di installazione, configurazione e deploy	0
A.4) Sistemi Informativi Clinico-Assistenziali Telemedicina Lotto 4 CENTRO-SUD	0.00
A.4.1) Beni	0
A.4.2) Licenze	0
A.4.3) Servizi di installazione, configurazione e deploy	0
A.5) Sistemi Informativi Clinico-Assistenziali Servizi di Supporto Lotto 5 NORD	0.00
A.5.1) Beni	0
A.5.2) Licenze	0
A.5.3) Servizi di installazione, configurazione e deploy	0
A.6) Sistemi Informativi Clinico-Assistenziali Servizi di Supporto Lotto 6 CENTRO-SUD	95409.84
A.6.1) Beni	0
A.6.2) Licenze	0
A.6.3) Servizi di installazione, configurazione e deploy	95409.84
A.7) Sistemi Informativi Sanitari e Servizi al Cittadino	0.00
A.7.1) Beni	0
A.7.2) Licenze	0
A.7.3) Servizi di installazione, configurazione e deploy	0
A.8) Sistemi Informativi Gestionali	0.00
A.8.1) Beni	0
A.8.2) Licenze	0
A.8.3) Servizi di installazione, configurazione e deploy	0
A.9) Altri accordi quadro CONSIP	0.00
A.9.1) Beni	0
A.9.2) Licenze	0
A.9.3) Servizi di installazione, configurazione e deploy	0
B) SOMME A DISPOSIZIONE	
C) IVA	213597.88
TOTALE GENERALE PROGETTO A +B +C (Inclusa IVA)	1184497.32
Il Soggetto richiedente con la presentazione della presente Scheda attesta la congruità degli importi allegando, almeno uno dei seguenti documenti:	Accetto
Un computo metrico estimativo, utilizzando voci e importi del prezzario regionale	no
Stime per analogia con precedenti lavorazioni similari	si
Preventivi di imprese fornitrici/eseccutrici	no
Stima parametrica di spesa per voci omogenee	no
Allegare almeno un documento	





# PNRR – MISSIONE 6 SALUTE

M6.C2 – 1.1.1. Ammodernamento del parco tecnologico e digitale ospedaliero (Digitalizzazione delle strutture ospedaliere (DEA Dipartimenti di Emergenza e Accettazione di Livello I e II))

## Sez. III - DATI ECONOMICI, FINANZIARI - FONTI DI FINANZIAMENTO DEL PROGETTO

IMPORTO COMPLESSIVO INVESTIMENTO - (Nota: l'importo sarà automaticamente visualizzato in base a quanto imputato nel QUADRO ECONOMICO DEI LAVORI)	1184497.32
FINANZIAMENTO PNRR	1184497.32
Ulteriori fonti di finanziamento?	No
Il Soggetto richiedente dichiara sotto la propria responsabilità che, ai sensi dell'art. 9 del Regolamento (EU) 241/2021, in conformità con quanto indicato dalla circolare del MEF n.33 del 31.12.2021, recante chiarimenti in merito a "Addizionalità, finanziamento complementare e obbligo di assenza del c.d. doppio finanziamento", il sostegno fornito nell'ambito del dispositivo per la ripresa e la resilienza (RRF) in aggiunta al sostegno fornito nell'ambito di altri programmi e strumenti dell'Unione non copre lo stesso costo.	
Indicare le fonti e i rispettivi importi delle eventuali fonti di finanziamento ulteriori rispetto al budget assegnato a valere sul PNRR/FC (indicare la fonte e l'importo in euro separati da #):	

## Sez. III - DATI ECONOMICI, FINANZIARI - CRONOPROGRAMMA FINANZIARIO

L'intervento è in corso?	No
Spesa prevista nell'anno 2020	
Spesa prevista nell'anno 2021	
Spesa prevista nell'anno 2022	0
Spesa prevista nell'anno 2023	372811.20
Spesa prevista nell'anno 2024	550267.20
Spesa prevista nell'anno 2025	261418.92



# PNRR – MISSIONE 6 SALUTE

M6.C2 – 1.1.1. Ammodernamento del parco tecnologico e digitale ospedaliero (Digitalizzazione delle strutture ospedaliere (DEA Dipartimenti di Emergenza e Accettazione di Livello I e II))

## SCHEMA PRESIDIO 3

M6.C2 - 1.1.1. Ammodernamento del parco tecnologico e digitale ospedaliero (Digitalizzazione delle strutture ospedaliere (DEA Dipartimenti di Emergenza e Accettazione di Livello I e II))

Sez. I - IDENTIFICAZIONE DELL'INTERVENTO	
Titolo intervento	Digitalizzazione dell'Ospedale di Orvieto
CUP / codice progetto	F47H22001310001
Data apertura CUP (deve essere successiva al 31/01/2020)	24/02/2022
Importo complessivo intervento - (Nota: l'importo sarà automaticamente visualizzato in base a quanto imputato nel QUADRO ECONOMICO DEI LAVORI)	1283205,41
Presidio - Inserire il codice NSIS e descrizione del presidio (utilizzare # come separatore; es. 120267#Ospedale Sandro Pertini)	10080600#Ospedale di Orvieto
Classificazione struttura	DEA I
Indirizzo	Località Ciconia snc
Comune	ORVIETO
Descrizione sintetica del Progetto	Innalzamento del livello di digitalizzazione dell'Ospedale di Foligno tramite implementazione di nuovi sistemi per: - LIS per la gestione dei laboratori di analisi a carattere regionale - RIS/PACS per la diagnostica per immagini a carattere regionale - Anatomia Patologica digitale a carattere regionale - Trasfusionale a carattere regionale - MPI-Repository Order Entry Middleware a carattere regionale - Potenziamento Cartella Clinica Elettronica ed integrazioni con i gli altri componenti del Sistema Informativo Ospedaliero
Note	

Sez. II - DESCRIZIONE E CARATTERISTICHE DELL'INTERVENTO - DETTAGLIO DEI FABBISOGNI PER UNITA' OPERATIVA	
Sistemi Informativi Clinico-Assistenziali CARTELLA CLINICA ED ENTERPRISE IMAGING Lotto 1 NORD	No
IMPORTO	
Codice NSIS e descrizione delle Unità Operative coinvolte (utilizzare # come separatore; es. 0803#Cardiologia2)	
Descrizione	
Data sottoscrizione contratto (deve essere successiva al 01/02/2020 in accordo con l'art. 17, comma 2 del Regolamento UE 2021/241)	
Sistemi Informativi Clinico-Assistenziali CARTELLA CLINICA ED ENTERPRISE IMAGING Lotto 2 CENTRO-SUD	Si
IMPORTO	948447,06
Codice NSIS e descrizione delle Unità Operative coinvolte (utilizzare # come separatore; es. 0803#Cardiologia2)	10080600#tutti i reparti
Descrizione	Innalzamento del livello di digitalizzazione dell'Ospedale di Foligno tramite implementazione di nuovi sistemi per: - LIS per la gestione dei laboratori di analisi a carattere regionale - RIS/PACS per la diagnostica per immagini a carattere regionale - Anatomia Patologica digitale a carattere regionale - Trasfusionale a carattere regionale - MPI-Repository Order Entry Middleware a carattere regionale - Potenziamento Cartella Clinica Elettronica ed integrazioni con i gli altri componenti del Sistema Informativo Ospedaliero
Data sottoscrizione contratto (deve essere successiva al 01/02/2020 in accordo con l'art. 17, comma 2 del Regolamento UE 2021/241)	
Sistemi Informativi Clinico-Assistenziali Telemedicina Lotto 3 NORD	No
IMPORTO	
Codice NSIS e descrizione delle Unità Operative coinvolte (utilizzare # come separatore; es. 0803#Cardiologia2)	
Descrizione	
Data sottoscrizione contratto (deve essere successiva al 01/02/2020 in accordo con l'art. 17, comma 2 del Regolamento UE 2021/241)	
Sistemi Informativi Clinico-Assistenziali Telemedicina Lotto 4 CENTRO-SUD	No
IMPORTO	
Codice NSIS e descrizione delle Unità Operative coinvolte (utilizzare # come separatore; es. 0803#Cardiologia2)	
Descrizione	
Data sottoscrizione contratto (deve essere successiva al 01/02/2020 in accordo con l'art. 17, comma 2 del Regolamento UE 2021/241)	



# PNRR – MISSIONE 6 SALUTE

M6.C2 – 1.1.1. Ammodernamento del parco tecnologico e digitale ospedaliero (Digitalizzazione delle strutture ospedaliere (DEA Dipartimenti di Emergenza e Accettazione di Livello I e II))

Sistemi Informativi Clinico-Assistenziali Servizi di Supporto Lotto 5 NORD	No
IMPORTO	
Codice NSIS e descrizione delle Unità Operative coinvolte (utilizzare # come separatore; es. 0803#Cardiologia2)	
Descrizione	
Data sottoscrizione contratto (deve essere successiva al 01/02/2020 in accordo con l'art. 17, comma 2 del Regolamento UE 2021/241)	
Sistemi Informativi Clinico-Assistenziali Servizi di Supporto Lotto 6 CENTRO-SUD	Si
IMPORTO	103360.66
Codice NSIS e descrizione delle Unità Operative coinvolte (utilizzare # come separatore; es. 0803#Cardiologia2)	10080600#tutti i reparti
Descrizione	servizi di supporto dei servizi sistemi informativi aziendali, per servizi tecnico-operativi legati al supporto tematico per l'attuazione degli interventi stessi (ed in particolare quelli unitari che richiedono un coordinamento inter-aziendale), per l'analisi/digitalizzazione di processi aziendali e per il governo/gestione di progetti e sistemi durante il cambiamento, con attività da prevedere a corpo e/o a consumo in una declinazione basata su piani di lavoro semestrali
Data sottoscrizione contratto (deve essere successiva al 01/02/2020 in accordo con l'art. 17, comma 2 del Regolamento UE 2021/241)	
Sistemi Informativi Sanitari e Servizi al Cittadino	No
IMPORTO	
Codice NSIS e descrizione delle Unità Operative coinvolte (utilizzare # come separatore; es. 0803#Cardiologia2)	
Descrizione	
Data sottoscrizione contratto (deve essere successiva al 01/02/2020 in accordo con l'art. 17, comma 2 del Regolamento UE 2021/241)	
Sistemi Informativi Gestionali	No
IMPORTO	
Codice NSIS e descrizione delle Unità Operative coinvolte (utilizzare # come separatore; es. 0803#Cardiologia2)	
Descrizione	
Data sottoscrizione contratto (deve essere successiva al 01/02/2020 in accordo con l'art. 17, comma 2 del Regolamento UE 2021/241)	
Altri accordi quadro CONSIP (purchè successivi al 01/02/2020)	No
IMPORTO	
Codice NSIS e descrizione delle Unità Operative coinvolte (utilizzare # come separatore; es. 0803#Cardiologia2)	
Descrizione	
Data sottoscrizione contratto (deve essere successiva al 01/02/2020 in accordo con l'art. 17, comma 2 del Regolamento UE 2021/241)	
Note	

## Sez. II - DESCRIZIONE E CARATTERISTICHE DELL'INTERVENTO - DICHIARAZIONE DI COERENZA DELL'INTERVENTO CON GLI OBIETTIVI GENERALI DEL PNRR

<p>Il Soggetto richiedente dichiara sotto la propria responsabilità: di garantire che, ai sensi dell'art. 9 del Regolamento (EU) 241/2021, in conformità con quanto indicato dalla circolare del MEF n.33 del 31.12.2021, recante chiarimenti in merito a "Addizionalità, finanziamento complementare e obbligo di assenza del c.d. doppio finanziamento", in caso di progetti di investimento sostenuti da altri programmi e strumenti dell'Unione, il sostegno fornito nell'ambito del dispositivo per la ripresa e la resilienza (RRF) non copre lo stesso costo; che la realizzazione delle attività progettuali prevede di non arrecare un danno significativo agli obiettivi ambientali, ai sensi dell'articolo 17 del Regolamento (UE) 2020/852; che la realizzazione delle attività progettuali è coerente con i principi e gli obblighi specifici del PNRR relativamente al principio del "Do No Significant Harm" (DNSH) e, ove applicabili, ai principi del Tagging clima e digitale, della parità di genere (Gender Equality), della protezione e valorizzazione dei giovani e del superamento dei divari territoriali; che l'attuazione del progetto prevede il rispetto delle norme comunitarie e nazionali applicabili, ivi incluse quelle in materia di trasparenza, uguaglianza di genere e pari opportunità e tutela dei diversamente abili; che l'attuazione del progetto prevede il rispetto della normativa europea e nazionale applicabile, con particolare riferimento ai principi di parità di trattamento, non discriminazione, trasparenza, proporzionalità e pubblicità; che adotterà misure adeguate volte a rispettare il principio di sana gestione finanziaria secondo quanto disciplinato nel Regolamento finanziario (UE, Euratom) 2018/1046 e nell'art. 22 del Regolamento (UE) 2021/241, in particolare in materia di prevenzione dei conflitti di interessi, delle frodi, della corruzione e di recupero e restituzione dei fondi che sono stati indebitamente assegnati; di disporre delle competenze, risorse e qualifiche professionali, sia tecniche che amministrative, necessarie per portare a termine il progetto e assicurare il raggiungimento di eventuali milestone e target associati; di aver considerato e valutato tutte le condizioni che possono incidere sull'ottenimento e utilizzo del finanziamento a valere sulle risorse dell'Investimento M6.C2 – 1.1.1. Ammodernamento del parco tecnologico e digitale ospedaliero (Digitalizzazione delle strutture ospedaliere (DEA Dipartimenti di Emergenza e Accettazione di Livello I e II)) e di averne tenuto conto ai fini dell'elaborazione della proposta progettuale; di essere a conoscenza che l'Amministrazione centrale responsabile di intervento si riserva il diritto di procedere d'ufficio a verifiche, anche a campione, in ordine alla veridicità delle dichiarazioni rilasciate in sede di domanda di finanziamento e/o, comunque, nel corso della procedura, ai sensi e per gli effetti della normativa vigente.</p>	Accetto
--	---------



# PNRR – MISSIONE 6 SALUTE

M6.C2 – 1.1.1. Ammodernamento del parco tecnologico e digitale ospedaliero (Digitalizzazione delle strutture ospedaliere (DEA Dipartimenti di Emergenza e Accettazione di Livello I e II))

## Sez. II - DESCRIZIONE E CARATTERISTICHE DELL'INTERVENTO - DICHIARAZIONE DI COERENZA DELL'INTERVENTO CON GLI OBIETTIVI SPECIFICI DELLA MISSIONE DELL'INTERVENTO

Il Soggetto richiedente dichiara sotto la propria responsabilità: che l'intervento contribuisce al completamento della trasformazione digitale delle strutture ospedaliere coinvolte, concorrendo al raggiungimento dell'obiettivo di informatizzazione di n. 280 strutture sede di DEA di I e II livello, in coerenza con quanto definito dal Piano Nazionale di Ripresa e Resilienza per la componente M6.C2 – 1.1.1. Ammodernamento del parco tecnologico e digitale ospedaliero (Digitalizzazione delle strutture ospedaliere (DEA Dipartimenti di Emergenza e Accettazione di Livello I e II)).	Accetto
--	---------

## Sez. II - DESCRIZIONE E CARATTERISTICHE DELL'INTERVENTO - INQUADRAMENTO PROGRAMMATICO

L'Intervento è coerente con i Documenti di Programmazione Regionale e/o gli strumenti di pianificazione del singolo Soggetto richiedente?	Si
Specificare in quali documenti è stato inserito	Coerenza con la DGR n. 793 del 01/08/2022 "Piano sanitario regionale 2022-2026" con cui è stato approvato l'allegato disegno di legge ed in particolare con il cap.3.3.2 "Verso un ecosistema di servizi di sanità digitale"
Chiarire come e in quali tempi si intenda implementare l'inserimento nei documenti di programmazione [Riportare nel cronoprogramma l'attività relativa e indicare la data limite entro la quale deve essere completata]	
È necessario modificare e/o integrare i Documenti di Programmazione Regionale e/o gli strumenti di pianificazione del singolo Soggetto richiedente?	No
Indicare quali ed in quali tempi si intenda eseguire l'integrazione [Riportare nel cronoprogramma l'attività relativa e indicare la data limite entro la quale deve essere completata]	

## Sez. II - DESCRIZIONE E CARATTERISTICHE DELL'INTERVENTO - ASPETTI GIURIDICO/AMMINISTRATIVI RELATIVI ALLA APPALTABILITA' DELL'INTERVENTO

L'Intervento ha ad oggetto beni già acquisiti o realizzati dal Soggetto Richiedente?	No
Si rilevano potenziali/interferenze con altri interventi?	No
Descrivere quali interferenze si rilevano e in che modo tale aspetto non incida sull'attuazione dell'intervento	
L'intervento prevede di eseguire i lavori in fabbricati che durante gli stessi rimangono anche parzialmente in funzione?	Si
Descrivere le eventuali misure adottate per la gestione delle interferenze (sedi provvisorie, trasferimenti, ecc.) in modo che tale aspetto non incida sull'attuazione dell'intervento	Le eventuali misure adottate per la gestione delle interferenze saranno segnatamente indicate nei documenti DUVRI redatto in fase di affidamento dei contratti.

## Sez. II - DESCRIZIONE E CARATTERISTICHE DELL'INTERVENTO - ELEMENTI PROGETTUALI E STATO DI ATTUAZIONE ATTUALE/PREVISTO

Nessun livello di progettazione	Si
Studio di fattibilità tecnico economica (o P. Preliminare)	
Approvato / validato	
Estremi atto di approvazione	
Progetto definitivo	
Approvato/ validato	
Estremi atto di approvazione	
Progetto esecutivo	
Approvato/ validato	
Estremi atto di approvazione	
Documento allegato	

# PNRR – MISSIONE 6 SALUTE

M6.C2 – 1.1.1. Ammodernamento del parco tecnologico e digitale ospedaliero  
(Digitalizzazione DEA Dipartimenti di Emergenza e Accettazione di Livello I e II)

## Gantt interattivo

Cronoprogramma

	2022	2023	2024	2025	2026
	010203040506070809101112010203040506070809101112010203040506070809101112010203040506070809101112010203040506070809101112				
Approvazione del contratto di sviluppo istituzionale	◆				
Aggiudicazione di tutti i contratti pubblici (Consp)		◆			
Esecuzione del contratto		integrazione piano gare aziendale			
Chiusura dell'intervento					
Ospedali digitalizzati (DEA - Dipartime...				◆	



# PNRR – MISSIONE 6 SALUTE

M6.C2 – 1.1.1. Ammodernamento del parco tecnologico e digitale ospedaliero (Digitalizzazione delle strutture ospedaliere (DEA Dipartimenti di Emergenza e Accettazione di Livello I e II))

## Sez. II - DESCRIZIONE E CARATTERISTICHE DELL'INTERVENTO - QUADRO ECONOMICO DEL PROGETTO

A) FORNITURE	1051807.71
A.1) Sistemi Informativi Clinico-Assistenziali CARTELLA CLINICA ED ENTERPRISE IMAGING Lotto 1 NORD	0.00
A.1.1) Beni	0
A.1.2) Licenze	0
A.1.3) Servizi di installazione, configurazione e deploy	0
A.2) Sistemi Informativi Clinico-Assistenziali CARTELLA CLINICA ED ENTERPRISE IMAGING Lotto 2 CENTRO-SUD	948447.05
A.2.1) Beni	0
A.2.2) Licenze	0
A.2.3) Servizi di installazione, configurazione e deploy	948447.05
A.3) Sistemi Informativi Clinico-Assistenziali Telemedicina Lotto 3 NORD	0.00
A.3.1) Beni	0
A.3.2) Licenze	0
A.3.3) Servizi di installazione, configurazione e deploy	0
A.4) Sistemi Informativi Clinico-Assistenziali Telemedicina Lotto 4 CENTRO-SUD	0.00
A.4.1) Beni	0
A.4.2) Licenze	0
A.4.3) Servizi di installazione, configurazione e deploy	0
A.5) Sistemi Informativi Clinico-Assistenziali Servizi di Supporto Lotto 5 NORD	0.00
A.5.1) Beni	0
A.5.2) Licenze	0
A.5.3) Servizi di installazione, configurazione e deploy	0
A.6) Sistemi Informativi Clinico-Assistenziali Servizi di Supporto Lotto 6 CENTRO-SUD	103360.66
A.6.1) Beni	0
A.6.2) Licenze	0
A.6.3) Servizi di installazione, configurazione e deploy	103360.66
A.7) Sistemi Informativi Sanitari e Servizi al Cittadino	0.00
A.7.1) Beni	0
A.7.2) Licenze	0
A.7.3) Servizi di installazione, configurazione e deploy	0
A.8) Sistemi Informativi Gestionali	0.00
A.8.1) Beni	0
A.8.2) Licenze	0
A.8.3) Servizi di installazione, configurazione e deploy	0
A.9) Altri accordi quadro CONSIP	0.00
A.9.1) Beni	0
A.9.2) Licenze	0
A.9.3) Servizi di installazione, configurazione e deploy	0
B) SOMME A DISPOSIZIONE	
C) IVA	231397.70
TOTALE GENERALE PROGETTO A +B +C (Inclusa IVA)	1283205.41
Il Soggetto richiedente con la presentazione della presente Scheda attesta la congruità degli importi allegando, almeno uno dei seguenti documenti:	Accetto
Un computo metrico estimativo, utilizzando voci e importi del prezzario regionale	no
Stime per analogia con precedenti lavorazioni similari	si
Preventivi di imprese fornitrici/eseccutrici	no
Stima parametrica di spesa per voci omogenee	no
Allegare almeno un documento	





# PNRR – MISSIONE 6 SALUTE

M6.C2 – 1.1.1. Ammodernamento del parco tecnologico e digitale ospedaliero (Digitalizzazione delle strutture ospedaliere (DEA Dipartimenti di Emergenza e Accettazione di Livello I e II))

Sez. III - DATI ECONOMICI, FINANZIARI - FONTI DI FINANZIAMENTO DEL PROGETTO	
IMPORTO COMPLESSIVO INVESTIMENTO - (Nota: l'importo sarà automaticamente visualizzato in base a quanto imputato nel QUADRO ECONOMICO DEI LAVORI)	1283205.41
FINANZIAMENTO PNRR	1283205.41
Ulteriori fonti di finanziamento?	No
<p>Il Soggetto richiedente dichiara sotto la propria responsabilità che, ai sensi dell'art. 9 del Regolamento (EU) 241/2021, in conformità con quanto indicato dalla circolare del MEF n.33 del 31.12.2021, recante chiarimenti in merito a "Addizionalità, finanziamento complementare e obbligo di assenza del c.d. doppio finanziamento", il sostegno fornito nell'ambito del dispositivo per la ripresa e la resilienza (RRF) in aggiunta al sostegno fornito nell'ambito di altri programmi e strumenti dell'Unione non copre lo stesso costo.</p> <p>Indicare le fonti e i rispettivi importi delle eventuali fonti di finanziamento ulteriori rispetto al budget assegnato a valere sul PNRR/FC (indicare la fonte e l'importo in euro separati da #):</p>	

Sez. III - DATI ECONOMICI, FINANZIARI - CRONOPROGRAMMA FINANZIARIO	
L'intervento è in corso?	No
Spesa prevista nell'anno 2020	
Spesa prevista nell'anno 2021	
Spesa prevista nell'anno 2022	0
Spesa prevista nell'anno 2023	403878.80
Spesa prevista nell'anno 2024	596122.80
Spesa prevista nell'anno 2025	283203.81

RUP

Validatore



# PNRR – MISSIONE 6 SALUTE

M6.C2 – 1.1.2. Ammodernamento del parco tecnologico e digitale ospedaliero (Grandi apparecchiature Sanitarie)

## INFORMAZIONI GENERALI

M6.C2 - 1.1.2. Ammodernamento del parco tecnologico e digitale ospedaliero (Grandi apparecchiature Sanitarie)

### NUMERO GRANDI APPARECCHIATURE

Quante apparecchiature sono state proposte?	8
Quante apparecchiature si intende modificare	6
NUMERO TOTALE DI PRESIDI INTERESSATI ALLA MODIFICA	1

### Sez. I - IDENTIFICAZIONE DELLA REGIONE E DELL'ENTE

Regione	UMBRIA
Soggetto richiedente (l'Ente del sistema sanitario regionale)	AZIENDA OSPEDALIERA DI PERUGIA - RUP: C. DAVIDE CRITELLO
Indirizzo (Civico, CAP, Località)	PIAZZALE GIORGIO MENGHINI, 06156 Perugia
Telefono	348.7705331
Fax	075.5783374
e-mail	pnrr112@ospedale.perugia.it
Responsabile dell'intervento (il Responsabile Unico del Procedimento)	C. DAVIDE CRITELLO
Luogo	PERUGIA
data di compilazione	05.12.2022



# PNRR – MISSIONE 6 SALUTE

M6.C2 – 1.1.2. Ammodernamento del parco tecnologico e digitale ospedaliero (Grandi apparecchiature Sanitarie)

## SCHEDA GRANDE APPARECCHIATURA 1

M6.C2 - 1.1.2. Ammodernamento del parco tecnologico e digitale ospedaliero (Grandi apparecchiature Sanitarie)

### Sez. I - IDENTIFICAZIONE DELL'INTERVENTO

Titolo	ECOTOMOGRAFO
CUP	F99J22002200006
Data apertura CUP	21/02/2022
Descrizione apparecchiatura	ECOTOMOGRAFI
Importo complessivo intervento - (Nota: l'importo complessivo intervento dovrà corrispondere all'importo generale di progetto del Quadro Economico)	82000
Presidio - Inserire il codice NSIS e descrizione del presidio (utilizzare # come separatore; es. 120267#Ospedale Sandro Pertini)	100901#Ospedale S.M. Misericordia
Unità operativa di destinazione	Azienda Ospedaliera - Reumatologia
Modalità attuative dell'intervento	Acquisizione tramite procedura centralizzata Consip
Data attivazione (sono ammesse procedure avviate dopo la data del 01 febbraio 2020)	

### Sez. II - DESCRIZIONE E CARATTERISTICHE DELL'INTERVENTO - TIPOLOGIA DI INTERVENTO

Presidio	Azienda Ospedaliera di Perugia
Unità operativa	Reumatologia
Tipologia	ECOTOMOGRAFI
Marca	GE Medical Systems
Modello	n.d.
Numero matricola	se12846814
Anno di collaudo	1995
Data di eventuale messa in fuori uso	31/12/2024
Contratto di manutenzione attivo (Nota: Il contratto di manutenzione è da riferirsi all'apparecchiatura oggetto di sostituzione)	Si
Data scadenza contratto manutenzione	31/12/2022

### Sez. II - DESCRIZIONE E CARATTERISTICHE DELL'INTERVENTO - DICHIARAZIONE DI COERENZA DELL'INTERVENTO CON GLI OBIETTIVI GENERALI DEL PNRR

<p>Il Soggetto richiedente dichiara sotto la propria responsabilità: di garantire che, ai sensi dell'art. 9 del Regolamento (EU) 241/2021, in conformità con quanto indicato dalla circolare del MEF n.33 del 31.12.2021, recante chiarimenti in merito a "Addizionalità, finanziamento complementare e obbligo di assenza del c.d. doppio finanziamento", in caso di progetti di investimento sostenuti da altri programmi e strumenti dell'Unione, il sostegno fornito nell'ambito del dispositivo per la ripresa e la resilienza (RRF) non copre lo stesso costo; che la realizzazione delle attività progettuali prevede di non arrecare un danno significativo agli obiettivi ambientali, ai sensi dell'articolo 17 del Regolamento (UE) 2020/852; che la realizzazione delle attività progettuali è coerente con i principi e gli obblighi specifici del PNRR relativamente al principio del "Do No Significant Harm" (DNSH) e, ove applicabili, ai principi del Tagging clima e digitale, della parità di genere (Gender Equality), della protezione e valorizzazione dei giovani e del superamento dei divari territoriali; che l'attuazione del progetto prevede il rispetto delle norme comunitarie e nazionali applicabili, ivi incluse quelle in materia di trasparenza, uguaglianza di genere e pari opportunità e tutela dei diversamente abili; che l'attuazione del progetto prevede il rispetto della normativa europea e nazionale applicabile, con particolare riferimento ai principi di parità di trattamento, non discriminazione, trasparenza, proporzionalità e pubblicità; che adotterà misure adeguate volte a rispettare il principio di sana gestione finanziaria secondo quanto disciplinato nel Regolamento finanziario (UE, Euratom) 2018/1046 e nell'art. 22 del Regolamento (UE) 2021/241, in particolare in materia di prevenzione dei conflitti di interessi, delle frodi, della corruzione e di recupero e restituzione dei fondi che sono stati indebitamente assegnati; di disporre delle competenze, risorse e qualifiche professionali, sia tecniche che amministrative, necessarie per portare a termine il progetto e assicurare il raggiungimento di eventuali milestone e target associati; di aver considerato e valutato tutte le condizioni che possono incidere sull'ottenimento e utilizzo del finanziamento a valere sulle risorse dell'Investimento M6.C2 – 1.1.2. Ammodernamento del parco tecnologico e digitale ospedaliero (Grandi apparecchiature Sanitarie) e di averne</p>	Accetto
--	---------



# PNRR – MISSIONE 6 SALUTE

M6.C2 – 1.1.2. Ammodernamento del parco tecnologico e digitale ospedaliero (Grandi apparecchiature Sanitarie)

tenuto conto ai fini dell'elaborazione della proposta progettuale; di essere a conoscenza che l'Amministrazione centrale responsabile di intervento si riserva il diritto di procedere d'ufficio a verifiche, anche a campione, in ordine alla veridicità delle dichiarazioni rilasciate in sede di domanda di finanziamento e/o, comunque, nel corso della procedura, ai sensi e per gli effetti della normativa vigente.

## Sez. II - DESCRIZIONE E CARATTERISTICHE DELL'INTERVENTO - DICHIARAZIONE DI COERENZA DELL'INTERVENTO CON GLI OBIETTIVI SPECIFICI DELLA MISSIONE DELL'INTERVENTO

Il Soggetto richiedente dichiara sotto la propria responsabilità: Che l'intervento mira alla sostituzione di tecnologie obsolete o fuori uso (vetustà maggiore di 5 anni), concorrendo al raggiungimento del Fabbisogno complessivo di nuove grandi apparecchiature sanitarie individuato in 3133 unità da acquistare, di cui 340 TAC a 128 strati, 190 RMN a 1,5 T, 81 acceleratori lineari, 937 sistemi radiologici fissi, 193 angiografi, 82 gamma camere, 53 gamma camere/TAC, 34 PET/TAC, 295 mammografi e 928 ecotomografi	Accetto
--	---------

## Sez. II - DESCRIZIONE E CARATTERISTICHE DELL'INTERVENTO - INQUADRAMENTO PROGRAMMATICO

L'Intervento è coerente con i Documenti di Programmazione Regionale e/o gli strumenti di pianificazione del singolo Soggetto richiedente?	Si
Specificare in quali documenti è stato inserito	Delibera Direttore Generale 95/2022 - Programmazione biennale beni e servizi - di cui all'art.21 del DLgs 50/16. In linea con la Delibera della Giunta Regionale Umbria n. 793 del 01/08/2022 di approvazione dell'allegato disegno di legge, avente per oggetto "Piano sanitario regionale 2022-2026".
Chiarire come e in quali tempi si intenda implementare l'inserimento nei documenti di programmazione	
È necessario modificare e/o integrare i Documenti di Programmazione Regionale e/o gli strumenti di pianificazione del singolo Soggetto richiedente?	No
Indicare quali ed in quali tempi si intenda eseguire l'integrazione	

## Sez. II - DESCRIZIONE E CARATTERISTICHE DELL'INTERVENTO - ASPETTI GIURIDICO/AMMINISTRATIVI RELATIVI ALLA APPALTABILITA' DELL'INTERVENTO

L'Intervento ha ad oggetto beni già acquistati dopo il 1° febbraio 2020 dal Soggetto Richiedente?	No
Presidio	
Unità operativa	
Tipologia	
Marca	
Modello	
Numero matricola	
Data acquisto	
Atto attestante l'acquisto (NOTA: Inserire il numero di delibera di spesa)	
Allegare la documentazione relativa alla delibera d'impegno di spesa	
Data collaudo	
Certificato di collaudo (NOTA: inserire gli estremi della documentazione)	
Allegare la documentazione relativa al certificato di collaudo	



# PNRR – MISSIONE 6 SALUTE

M6.C2 – 1.1.2. Ammodernamento del parco tecnologico e digitale ospedaliero (Grandi apparecchiature Sanitarie)

## Gantt interattivo

### Cronoprogramma

	2022	2023	2024	2025	2026
Approvazione del contratto di sviluppo istituzionale	◆				
Pubblicazione delle gare d'appalto e co...		◆			
Grande attrezzatura sanitaria operativa (3100)				◆	



# PNRR – MISSIONE 6 SALUTE

M6.C2 – 1.1.2. Ammodernamento del parco tecnologico e digitale ospedaliero (Grandi apparecchiature Sanitarie)

## Sez. II - DESCRIZIONE E CARATTERISTICHE DELL'INTERVENTO - QUADRO DEL FABBISOGNO DI SPESA DELL'AZIENDA

A) APPARECCHIATURE	82000
A.1) Importo fornitura	82000
A.2) Importo accessori opzionali	0
A.3) Oneri sicurezza non soggetti a ribasso	0
A.4) Eventuale smontaggio e smaltimento apparecchiatura da sostituire	0
B) LAVORI	0
B.1) Eventuali lavori propedeutici all'installazione (nell'eventualità non si disponga del dato compilare il campo a "0")	0
B.2) Oneri sicurezza non soggetti a ribasso	0
C) Somme C	0
C.1) Imprevisti	0
C.2) Accantonamenti	0
C.2.a) Art.113, d.lgs. 50/2016 (incentivo funzioni tecniche interne esclusa la quota del 20% per beni strumentali)	0
C.2.b) Spese per commissioni giudicatrici (IVA inclusa)	0
C.2.c) Spese per pubblicità e notifiche (ANAC)	0
D) IVA totale	0
D.1.a) IVA su lavori e imprevisti	0
D.1.b) IVA su apparecchiature	0
<b>TOTALE GENERALE PROGETTO A+B+C (Inclusa IVA)</b>	<b>82000</b>

Il Soggetto richiedente con la presentazione della presente Scheda attesta la congruità degli importi	Accetto
---	---------

## Sez. III - DATI ECONOMICI, FINANZIARI - FONTI DI FINANZIAMENTO DEL PROGETTO

IMPORTO COMPLESSIVO INVESTIMENTO - (Nota: l'importo sarà automaticamente visualizzato in base a quanto imputato nel QUADRO DEL FABBISOGNO DI SPESA DELL'AZIENDA)	82000
FINANZIAMENTO PNRR	82000
Ulteriori fonti di finanziamento?	No
Il Soggetto richiedente dichiara sotto la propria responsabilità che, ai sensi dell'art. 9 del Regolamento (EU) 241/2021, in conformità con quanto indicato dalla circolare del MEF n.33 del 31.12.2021, recante chiarimenti in merito a "Addizionalità, finanziamento complementare e obbligo di assenza del c.d. doppio finanziamento", il sostegno fornito nell'ambito del dispositivo per la ripresa e la resilienza (RRF) in aggiunta al sostegno fornito nell'ambito di altri programmi e strumenti dell'Unione non copre lo stesso costo.	
Indicare le fonti e i rispettivi importi delle eventuali fonti di finanziamento ulteriori rispetto al budget assegnato a valere sul PNRR/FC (indicare la fonte e l'importo in euro separati da #):	





# PNRR – MISSIONE 6 SALUTE

M6.C2 – 1.1.2. Ammodernamento del parco tecnologico e digitale ospedaliero (Grandi apparecchiature Sanitarie)

## Sez. III - DATI ECONOMICI, FINANZIARI - CRONOPROGRAMMA FINANZIARIO

L'acquisto è in corso?	Si
Spesa prevista nell'anno 2020	
Spesa prevista nell'anno 2021	
Spesa prevista nell'anno 2022	82000
Spesa prevista nell'anno 2023	
Spesa prevista nell'anno 2024	



# PNRR – MISSIONE 6 SALUTE

M6.C2 – 1.1.2. Ammodernamento del parco tecnologico e digitale ospedaliero (Grandi apparecchiature Sanitarie)

## SCHEDA GRANDE APPARECCHIATURA 2

M6.C2 - 1.1.2. Ammodernamento del parco tecnologico e digitale ospedaliero (Grandi apparecchiature Sanitarie)

### Sez. I - IDENTIFICAZIONE DELL'INTERVENTO

Titolo	SISTEMA RADIOLOGICO FISSO
CUP	F99J22001990004
Data apertura CUP	19/02/2022
Descrizione apparecchiatura	SISTEMI RADIOLOGICI FISSI
Importo complessivo intervento - (Nota: l'importo complessivo intervento dovrà corrispondere all'importo generale di progetto del Quadro Economico)	254383
Presidio - Inserire il codice NSIS e descrizione del presidio (utilizzare # come separatore; es. 120267#Ospedale Sandro Pertini)	100901#Ospedale S.M. Misericordia
Unità operativa di destinazione	Radiologia
Modalità attuative dell'intervento	Acquisizione tramite procedura centralizzata Conspip
Data attivazione (sono ammesse procedure avviate dopo la data del 01 febbraio 2020)	

### Sez. II - DESCRIZIONE E CARATTERISTICHE DELL'INTERVENTO - TIPOLOGIA DI INTERVENTO

Presidio	Azienda Ospedaliera di Perugia
Unità operativa	Radiologia
Tipologia	SISTEMI RADIOLOGICI FISSI
Marca	GENERAL MEDICAL MERATE
Modello	OPERA T90 EX
Numero matricola	23114
Anno di collaudo	2005
Data di eventuale messa in fuori uso	31/12/2024
Contratto di manutenzione attivo (Nota: Il contratto di manutenzione è da riferirsi all'apparecchiatura oggetto di sostituzione)	Si
Data scadenza contratto manutenzione	31/12/2022

### Sez. II - DESCRIZIONE E CARATTERISTICHE DELL'INTERVENTO - DICHIARAZIONE DI COERENZA DELL'INTERVENTO CON GLI OBIETTIVI GENERALI DEL PNRR

<p>Il Soggetto richiedente dichiara sotto la propria responsabilità: di garantire che, ai sensi dell'art. 9 del Regolamento (EU) 241/2021, in conformità con quanto indicato dalla circolare del MEF n.33 del 31.12.2021, recante chiarimenti in merito a "Addizionalità, finanziamento complementare e obbligo di assenza del c.d. doppio finanziamento", in caso di progetti di investimento sostenuti da altri programmi e strumenti dell'Unione, il sostegno fornito nell'ambito del dispositivo per la ripresa e la resilienza (RRF) non copre lo stesso costo; che la realizzazione delle attività progettuali prevede di non arrecare un danno significativo agli obiettivi ambientali, ai sensi dell'articolo 17 del Regolamento (UE) 2020/852; che la realizzazione delle attività progettuali è coerente con i principi e gli obblighi specifici del PNRR relativamente al principio del "Do No Significant Harm" (DNSH) e, ove applicabili, ai principi del Tagging clima e digitale, della parità di genere (Gender Equality), della protezione e valorizzazione dei giovani e del superamento dei divari territoriali; che l'attuazione del progetto prevede il rispetto delle norme comunitarie e nazionali applicabili, ivi incluse quelle in materia di trasparenza, uguaglianza di genere e pari opportunità e tutela dei diversamente abili; che l'attuazione del progetto prevede il rispetto della normativa europea e nazionale applicabile, con particolare riferimento ai principi di parità di trattamento, non discriminazione, trasparenza, proporzionalità e pubblicità; che adotterà misure adeguate volte a rispettare il principio di sana gestione finanziaria secondo quanto disciplinato nel Regolamento finanziario (UE, Euratom) 2018/1046 e nell'art. 22 del Regolamento (UE) 2021/241, in particolare in materia di prevenzione dei conflitti di interessi, delle frodi, della corruzione e di recupero e restituzione dei fondi che sono stati indebitamente assegnati; di disporre delle competenze, risorse e qualifiche professionali, sia tecniche che amministrative, necessarie per portare a termine il progetto e assicurare il raggiungimento di eventuali milestone e target associati; di aver considerato e valutato tutte le condizioni che possono incidere sull'ottenimento e utilizzo del finanziamento a valere sulle risorse dell'Investimento M6.C2 – 1.1.2. Ammodernamento del parco tecnologico e digitale ospedaliero (Grandi apparecchiature Sanitarie) e di averne</p>	Accetto
--	---------



# PNRR – MISSIONE 6 SALUTE

M6.C2 – 1.1.2. Ammodernamento del parco tecnologico e digitale ospedaliero (Grandi apparecchiature Sanitarie)

tenuto conto ai fini dell'elaborazione della proposta progettuale; di essere a conoscenza che l'Amministrazione centrale responsabile di intervento si riserva il diritto di procedere d'ufficio a verifiche, anche a campione, in ordine alla veridicità delle dichiarazioni rilasciate in sede di domanda di finanziamento e/o, comunque, nel corso della procedura, ai sensi e per gli effetti della normativa vigente.

## Sez. II - DESCRIZIONE E CARATTERISTICHE DELL'INTERVENTO - DICHIARAZIONE DI COERENZA DELL'INTERVENTO CON GLI OBIETTIVI SPECIFICI DELLA MISSIONE DELL'INTERVENTO

Il Soggetto richiedente dichiara sotto la propria responsabilità: Che l'intervento mira alla sostituzione di tecnologie obsolete o fuori uso (vetustà maggiore di 5 anni), concorrendo al raggiungimento del Fabbisogno complessivo di nuove grandi apparecchiature sanitarie individuato in 3133 unità da acquistare, di cui 340 TAC a 128 strati, 190 RMN a 1,5 T, 81 acceleratori lineari, 937 sistemi radiologici fissi, 193 angiografi, 82 gamma camere, 53 gamma camere/TAC, 34 PET/TAC, 295 mammografi e 928 ecotomografi	Accetto
--	---------

## Sez. II - DESCRIZIONE E CARATTERISTICHE DELL'INTERVENTO - INQUADRAMENTO PROGRAMMATICO

L'Intervento è coerente con i Documenti di Programmazione Regionale e/o gli strumenti di pianificazione del singolo Soggetto richiedente?	Si
Specificare in quali documenti è stato inserito	Delibera Direttore Generale 95/2022 - Programmazione biennale beni e servizi - di cui all'art.21 del DLgs 50/16. In linea con la Delibera della Giunta Regionale Umbria n. 793 del 01/08/2022 di approvazione dell'allegato disegno di legge, avente per oggetto "Piano sanitario regionale 2022-2026".
Chiarire come e in quali tempi si intenda implementare l'inserimento nei documenti di programmazione	
È necessario modificare e/o integrare i Documenti di Programmazione Regionale e/o gli strumenti di pianificazione del singolo Soggetto richiedente?	No
Indicare quali ed in quali tempi si intenda eseguire l'integrazione	

## Sez. II - DESCRIZIONE E CARATTERISTICHE DELL'INTERVENTO - ASPETTI GIURIDICO/AMMINISTRATIVI RELATIVI ALLA APPALTABILITA' DELL'INTERVENTO

L'Intervento ha ad oggetto beni già acquistati dopo il 1° febbraio 2020 dal Soggetto Richiedente?	No
Presidio	
Unità operativa	
Tipologia	
Marca	
Modello	
Numero matricola	
Data acquisto	
Atto attestante l'acquisto (NOTA: Inserire il numero di delibera di spesa)	
Allegare la documentazione relativa alla delibera d'impegno di spesa	
Data collaudo	
Certificato di collaudo (NOTA: inserire gli estremi della documentazione)	
Allegare la documentazione relativa al certificato di collaudo	



# PNRR – MISSIONE 6 SALUTE

## Gantt interattivo

### Cronoprogramma

	2022	2023	2024	2025	2026
	010203040506070809101112010203040506070809101112010203040506070809101112010203040506070809101112010203040506070809101112				
Approvazione del contratto di sviluppo istituzionale	◆				
Pubblicazione delle gare d'appalto e co...	◆				
Grande attrezzatura sanitaria operativa (3100)	◆				



# PNRR – MISSIONE 6 SALUTE

M6.C2 – 1.1.2. Ammodernamento del parco tecnologico e digitale ospedaliero (Grandi apparecchiature Sanitarie)

## Sez. II - DESCRIZIONE E CARATTERISTICHE DELL'INTERVENTO - QUADRO DEL FABBISOGNO DI SPESA DELL'AZIENDA

A) APPARECCHIATURE	247700
A.1) Importo fornitura	247700
A.2) Importo accessori opzionali	0
A.3) Oneri sicurezza non soggetti a ribasso	0
A.4) Eventuale smontaggio e smaltimento apparecchiatura da sostituire	0
B) LAVORI	6683
B.1) Eventuali lavori propedeutici all'installazione (nell'eventualità non si disponga del dato compilare il campo a "0")	6683
B.2) Oneri sicurezza non soggetti a ribasso	0
C) Somme C	0
C.1) Imprevisti	0
C.2) Accantonamenti	0
C.2.a) Art.113, d.lgs. 50/2016 (incentivo funzioni tecniche interne esclusa la quota del 20% per beni strumentali)	0
C.2.b) Spese per commissioni giudicatrici (IVA inclusa)	0
C.2.c) Spese per pubblicità e notifiche (ANAC)	0
D) IVA totale	0
D.1.a) IVA su lavori e imprevisti	0
D.1.b) IVA su apparecchiature	0
<b>TOTALE GENERALE PROGETTO A+B+C (Inclusa IVA)</b>	<b>254383</b>

Il Soggetto richiedente con la presentazione della presente Scheda attesta la congruità degli importi	Accetto
---	---------

## Sez. III - DATI ECONOMICI, FINANZIARI - FONTI DI FINANZIAMENTO DEL PROGETTO

IMPORTO COMPLESSIVO INVESTIMENTO - (Nota: l'importo sarà automaticamente visualizzato in base a quanto imputato nel QUADRO DEL FABBISOGNO DI SPESA DELL'AZIENDA)	254383
FINANZIAMENTO PNRR	254383
Ulteriori fonti di finanziamento?	No
Il Soggetto richiedente dichiara sotto la propria responsabilità che, ai sensi dell'art. 9 del Regolamento (EU) 241/2021, in conformità con quanto indicato dalla circolare del MEF n.33 del 31.12.2021, recante chiarimenti in merito a "Addizionalità, finanziamento complementare e obbligo di assenza del c.d. doppio finanziamento", il sostegno fornito nell'ambito del dispositivo per la ripresa e la resilienza (RRF) in aggiunta al sostegno fornito nell'ambito di altri programmi e strumenti dell'Unione non copre lo stesso costo.	
Indicare le fonti e i rispettivi importi delle eventuali fonti di finanziamento ulteriori rispetto al budget assegnato a valere sul PNRR/FC (indicare la fonte e l'importo in euro separati da #):	



# PNRR – MISSIONE 6 SALUTE

M6.C2 – 1.1.2. Ammodernamento del parco tecnologico e digitale ospedaliero (Grandi apparecchiature Sanitarie)

## Sez. III - DATI ECONOMICI, FINANZIARI - CRONOPROGRAMMA FINANZIARIO

L'acquisto è in corso?	No
Spesa prevista nell'anno 2020	
Spesa prevista nell'anno 2021	
Spesa prevista nell'anno 2022	254383
Spesa prevista nell'anno 2023	
Spesa prevista nell'anno 2024	





# PNRR – MISSIONE 6 SALUTE

M6.C2 – 1.1.2. Ammodernamento del parco tecnologico e digitale ospedaliero (Grandi apparecchiature Sanitarie)

## SCHEDA GRANDE APPARECCHIATURA 3

M6.C2 - 1.1.2. Ammodernamento del parco tecnologico e digitale ospedaliero (Grandi apparecchiature Sanitarie)

### Sez. I - IDENTIFICAZIONE DELL'INTERVENTO

Titolo	ANGIOGRAFO
CUP	F99J22002110002
Data apertura CUP	21/02/2022
Descrizione apparecchiatura	ANGIOGRAFI
Importo complessivo intervento - (Nota: l'importo complessivo intervento dovrà corrispondere all'importo generale di progetto del Quadro Economico)	848000
Presidio - Inserire il codice NSIS e descrizione del presidio (utilizzare # come separatore; es. 120267#Ospedale Sandro Pertini)	100901#Ospedale S.M. Misericordia
Unità operativa di destinazione	Cardiologia
Modalità attuative dell'intervento	Acquisizione tramite procedura centralizzata Consp
Data attivazione (sono ammesse procedure avviate dopo la data del 01 febbraio 2020)	

### Sez. II - DESCRIZIONE E CARATTERISTICHE DELL'INTERVENTO - TIPOLOGIA DI INTERVENTO

Presidio	Azienda Ospedaliera di Perugia
Unità operativa	Cardiologia
Tipologia	ANGIOGRAFI
Marca	GE MEDICAL SYSTEMS
Modello	INNOVA 20100
Numero matricola	1245
Anno di collaudo	2006
Data di eventuale messa in fuori uso	31/12/2024
Contratto di manutenzione attivo (Nota: Il contratto di manutenzione è da riferirsi all'apparecchiatura oggetto di sostituzione)	Si
Data scadenza contratto manutenzione	31/12/2022

### Sez. II - DESCRIZIONE E CARATTERISTICHE DELL'INTERVENTO - DICHIARAZIONE DI COERENZA DELL'INTERVENTO CON GLI OBIETTIVI GENERALI DEL PNRR

<p>Il Soggetto richiedente dichiara sotto la propria responsabilità: di garantire che, ai sensi dell'art. 9 del Regolamento (EU) 241/2021, in conformità con quanto indicato dalla circolare del MEF n.33 del 31.12.2021, recante chiarimenti in merito a "Addizionalità, finanziamento complementare e obbligo di assenza del c.d. doppio finanziamento", in caso di progetti di investimento sostenuti da altri programmi e strumenti dell'Unione, il sostegno fornito nell'ambito del dispositivo per la ripresa e la resilienza (RRF) non copre lo stesso costo; che la realizzazione delle attività progettuali prevede di non arrecare un danno significativo agli obiettivi ambientali, ai sensi dell'articolo 17 del Regolamento (UE) 2020/852; che la realizzazione delle attività progettuali è coerente con i principi e gli obblighi specifici del PNRR relativamente al principio del "Do No Significant Harm" (DNSH) e, ove applicabili, ai principi del Tagging clima e digitale, della parità di genere (Gender Equality), della protezione e valorizzazione dei giovani e del superamento dei divari territoriali; che l'attuazione del progetto prevede il rispetto delle norme comunitarie e nazionali applicabili, ivi incluse quelle in materia di trasparenza, uguaglianza di genere e pari opportunità e tutela dei diversamente abili; che l'attuazione del progetto prevede il rispetto della normativa europea e nazionale applicabile, con particolare riferimento ai principi di parità di trattamento, non discriminazione, trasparenza, proporzionalità e pubblicità; che adotterà misure adeguate volte a rispettare il principio di sana gestione finanziaria secondo quanto disciplinato nel Regolamento finanziario (UE, Euratom) 2018/1046 e nell'art. 22 del Regolamento (UE) 2021/241, in particolare in materia di prevenzione dei conflitti di interessi, delle frodi, della corruzione e di recupero e restituzione dei fondi che sono stati indebitamente assegnati; di disporre delle competenze, risorse e qualifiche professionali, sia tecniche che amministrative, necessarie per portare a termine il progetto e assicurare il raggiungimento di eventuali milestone e target associati; di aver considerato e valutato tutte le condizioni che possono incidere sull'ottenimento e utilizzo del finanziamento a valere sulle risorse dell'Investimento M6.C2 – 1.1.2. Ammodernamento del parco tecnologico e digitale ospedaliero (Grandi apparecchiature Sanitarie) e di averne</p>	Accetto
--	---------

tenuto conto ai fini dell'elaborazione della proposta progettuale; di essere a conoscenza che l'Amministrazione centrale responsabile di intervento si riserva il diritto di procedere d'ufficio a verifiche, anche a campione, in ordine alla veridicità delle dichiarazioni rilasciate in sede di domanda di finanziamento e/o, comunque, nel corso della procedura, ai sensi e per gli effetti della normativa vigente.

**Sez. II - DESCRIZIONE E CARATTERISTICHE DELL'INTERVENTO - DICHIARAZIONE DI COERENZA DELL'INTERVENTO CON GLI OBIETTIVI SPECIFICI DELLA MISSIONE DELL'INTERVENTO**

Il Soggetto richiedente dichiara sotto la propria responsabilità: Che l'intervento mira alla sostituzione di tecnologie obsolete o fuori uso (vetustà maggiore di 5 anni), concorrendo al raggiungimento del Fabbisogno complessivo di nuove grandi apparecchiature sanitarie individuato in 3133 unità da acquistare, di cui 340 TAC a 128 strati, 190 RMN a 1,5 T, 81 acceleratori lineari, 937 sistemi radiologici fissi, 193 angiografi, 82 gamma camere, 53 gamma camere/TAC, 34 PET/TAC, 295 mammografi e 928 ecotomografi	Accetto
--	---------

**Sez. II - DESCRIZIONE E CARATTERISTICHE DELL'INTERVENTO - INQUADRAMENTO PROGRAMMATICO**

L'Intervento è coerente con i Documenti di Programmazione Regionale e/o gli strumenti di pianificazione del singolo Soggetto richiedente?	Si
Specificare in quali documenti è stato inserito	Delibera Direttore Generale 95/2022 - Programmazione biennale beni e servizi - di cui all'art.21 del D. Lgs 50/2016. In linea con la Delibera della Giunta Regionale Umbria n. 793 del 01/08/2022 di approvazione dell'allegato disegno di legge, avente per oggetto "Piano sanitario regionale 2022-2026".
Chiarire come e in quali tempi si intenda implementare l'inserimento nei documenti di programmazione	
È necessario modificare e/o integrare i Documenti di Programmazione Regionale e/o gli strumenti di pianificazione del singolo Soggetto richiedente?	No
Indicare quali ed in quali tempi si intenda eseguire l'integrazione	

**Sez. II - DESCRIZIONE E CARATTERISTICHE DELL'INTERVENTO - ASPETTI GIURIDICO/AMMINISTRATIVI RELATIVI ALLA APPALTABILITA' DELL'INTERVENTO**

L'Intervento ha ad oggetto beni già acquistati dopo il 1° febbraio 2020 dal Soggetto Richiedente?	No
Presidio	
Unità operativa	
Tipologia	
Marca	
Modello	
Numero matricola	
Data acquisto	
Atto attestante l'acquisto (NOTA: Inserire il numero di delibera di spesa)	
Allegare la documentazione relativa alla delibera d'impegno di spesa	
Data collaudo	
Certificato di collaudo (NOTA: inserire gli estremi della documentazione)	
Allegare la documentazione relativa al certificato di collaudo	



# PNRR – MISSIONE 6 SALUTE

M6.C2 – 1.1.2. Ammodernamento del parco tecnologico e digitale ospedaliero (Grandi apparecchiature Sanitarie)

## Gantt interattivo

### Cronoprogramma

2022	2023	2024	2025	2026
010203040506070809101112010203040506070809101112010203040506070809101112010203040506070809101112010203040506070809101112				

Approvazione del contratto di sviluppo istituzionale				
Pubblicazione delle gare d'appalto e co...				
Grande attrezzatura sanitaria operativa (3100)				



# PNRR – MISSIONE 6 SALUTE

M6.C2 – 1.1.2. Ammodernamento del parco tecnologico e digitale ospedaliero (Grandi apparecchiature Sanitarie)

## Sez. II - DESCRIZIONE E CARATTERISTICHE DELL'INTERVENTO - QUADRO DEL FABBISOGNO DI SPESA DELL'AZIENDA

A) APPARECCHIATURE	608000
A.1) Importo fornitura	608000
A.2) Importo accessori opzionali	
A.3) Oneri sicurezza non soggetti a ribasso	
A.4) Eventuale smontaggio e smaltimento apparecchiatura da sostituire	
B) LAVORI	240000
B.1) Eventuali lavori propedeutici all'installazione (nell'eventualità non si disponga del dato compilare il campo a "0")	240000
B.2) Oneri sicurezza non soggetti a ribasso	
C) Somme C	
C.1) Imprevisti	
C.2) Accantonamenti	
C.2.a) Art.113, d.lgs. 50/2016 (incentivo funzioni tecniche interne esclusa la quota del 20% per beni strumentali)	
C.2.b) Spese per commissioni giudicatrici (IVA inclusa)	
C.2.c) Spese per pubblicità e notifiche (ANAC)	
D) IVA totale	
D.1.a) IVA su lavori e imprevisti	
D.1.b) IVA su apparecchiature	
<b>TOTALE GENERALE PROGETTO A+B+C (Inclusa IVA)</b>	<b>848000</b>

Il Soggetto richiedente con la presentazione della presente Scheda attesta la congruità degli importi	Accetto
---	---------

## Sez. III - DATI ECONOMICI, FINANZIARI - FONTI DI FINANZIAMENTO DEL PROGETTO

IMPORTO COMPLESSIVO INVESTIMENTO - (Nota: l'importo sarà automaticamente visualizzato in base a quanto imputato nel QUADRO DEL FABBISOGNO DI SPESA DELL'AZIENDA)	848000
FINANZIAMENTO PNRR	848000
Ulteriori fonti di finanziamento?	No
Il Soggetto richiedente dichiara sotto la propria responsabilità che, ai sensi dell'art. 9 del Regolamento (EU) 241/2021, in conformità con quanto indicato dalla circolare del MEF n.33 del 31.12.2021, recante chiarimenti in merito a "Addizionalità, finanziamento complementare e obbligo di assenza del c.d. doppio finanziamento", il sostegno fornito nell'ambito del dispositivo per la ripresa e la resilienza (RRF) in aggiunta al sostegno fornito nell'ambito di altri programmi e strumenti dell'Unione non copre lo stesso costo.	
Indicare le fonti e i rispettivi importi delle eventuali fonti di finanziamento ulteriori rispetto al budget assegnato a valere sul PNRR/FC (indicare la fonte e l'importo in euro separati da #):	



# PNRR – MISSIONE 6 SALUTE

M6.C2 – 1.1.2. Ammodernamento del parco tecnologico e digitale ospedaliero (Grandi apparecchiature Sanitarie)

## Sez. III - DATI ECONOMICI, FINANZIARI - CRONOPROGRAMMA FINANZIARIO

L'acquisto è in corso?	Si
Spesa prevista nell'anno 2020	
Spesa prevista nell'anno 2021	
Spesa prevista nell'anno 2022	
Spesa prevista nell'anno 2023	848000
Spesa prevista nell'anno 2024	



# PNRR – MISSIONE 6 SALUTE

M6.C2 – 1.1.2. Ammodernamento del parco tecnologico e digitale ospedaliero (Grandi apparecchiature Sanitarie)

## SCHEMA GRANDE APPARECCHIATURA 4

M6.C2 - 1.1.2. Ammodernamento del parco tecnologico e digitale ospedaliero (Grandi apparecchiature Sanitarie)

### Sez. I - IDENTIFICAZIONE DELL'INTERVENTO

Titolo	ANGIOGRAFO
CUP	F99J22002120002
Data apertura CUP	21/02/2022
Descrizione apparecchiatura	ANGIOGRAFI
Importo complessivo intervento - (Nota: l'importo complessivo intervento dovrà corrispondere all'importo generale di progetto del Quadro Economico)	848000
Presidio - Inserire il codice NSIS e descrizione del presidio (utilizzare # come separatore; es. 120267#Ospedale Sandro Pertini)	100901#Ospedale S.M. Misericordia
Unità operativa di destinazione	Cardiologia
Modalità attuative dell'intervento	Acquisizione tramite procedura centralizzata Consip
Data attivazione (sono ammesse procedure avviate dopo la data del 01 febbraio 2020)	

### Sez. II - DESCRIZIONE E CARATTERISTICHE DELL'INTERVENTO - TIPOLOGIA DI INTERVENTO

Presidio	Azienda Ospedaliera di Perugia
Unità operativa	Cardiologia
Tipologia	ANGIOGRAFI
Marca	GE MEDICAL SYSTEMS
Modello	INNOVA 20100
Numero matricola	1229
Anno di collaudo	2006
Data di eventuale messa in fuori uso	31/12/2024
Contratto di manutenzione attivo (Nota: Il contratto di manutenzione è da riferirsi all'apparecchiatura oggetto di sostituzione)	Si
Data scadenza contratto manutenzione	31/12/2022

### Sez. II - DESCRIZIONE E CARATTERISTICHE DELL'INTERVENTO - DICHIARAZIONE DI COERENZA DELL'INTERVENTO CON GLI OBIETTIVI GENERALI DEL PNRR

<p>Il Soggetto richiedente dichiara sotto la propria responsabilità: di garantire che, ai sensi dell'art. 9 del Regolamento (EU) 241/2021, in conformità con quanto indicato dalla circolare del MEF n.33 del 31.12.2021, recante chiarimenti in merito a "Addizionalità, finanziamento complementare e obbligo di assenza del c.d. doppio finanziamento", in caso di progetti di investimento sostenuti da altri programmi e strumenti dell'Unione, il sostegno fornito nell'ambito del dispositivo per la ripresa e la resilienza (RRF) non copre lo stesso costo; che la realizzazione delle attività progettuali prevede di non arrecare un danno significativo agli obiettivi ambientali, ai sensi dell'articolo 17 del Regolamento (UE) 2020/852; che la realizzazione delle attività progettuali è coerente con i principi e gli obblighi specifici del PNRR relativamente al principio del "Do No Significant Harm" (DNSH) e, ove applicabili, ai principi del Tagging clima e digitale, della parità di genere (Gender Equality), della protezione e valorizzazione dei giovani e del superamento dei divari territoriali; che l'attuazione del progetto prevede il rispetto delle norme comunitarie e nazionali applicabili, ivi incluse quelle in materia di trasparenza, uguaglianza di genere e pari opportunità e tutela dei diversamente abili; che l'attuazione del progetto prevede il rispetto della normativa europea e nazionale applicabile, con particolare riferimento ai principi di parità di trattamento, non discriminazione, trasparenza, proporzionalità e pubblicità; che adotterà misure adeguate volte a rispettare il principio di sana gestione finanziaria secondo quanto disciplinato nel Regolamento finanziario (UE, Euratom) 2018/1046 e nell'art. 22 del Regolamento (UE) 2021/241, in particolare in materia di prevenzione dei conflitti di interessi, delle frodi, della corruzione e di recupero e restituzione dei fondi che sono stati indebitamente assegnati; di disporre delle competenze, risorse e qualifiche professionali, sia tecniche che amministrative, necessarie per portare a termine il progetto e assicurare il raggiungimento di eventuali milestone e target associati; di aver considerato e valutato tutte le condizioni che possono incidere sull'ottenimento e utilizzo del finanziamento a valere sulle risorse dell'Investimento M6.C2 – 1.1.2. Ammodernamento del parco tecnologico e digitale ospedaliero (Grandi apparecchiature Sanitarie) e di averne</p>	Accetto
--	---------



tenuto conto ai fini dell'elaborazione della proposta progettuale; di essere a conoscenza che l'Amministrazione centrale responsabile di intervento si riserva il diritto di procedere d'ufficio a verifiche, anche a campione, in ordine alla veridicità delle dichiarazioni rilasciate in sede di domanda di finanziamento e/o, comunque, nel corso della procedura, ai sensi e per gli effetti della normativa vigente.

**Sez. II - DESCRIZIONE E CARATTERISTICHE DELL'INTERVENTO - DICHIARAZIONE DI COERENZA DELL'INTERVENTO CON GLI OBIETTIVI SPECIFICI DELLA MISSIONE DELL'INTERVENTO**

Il Soggetto richiedente dichiara sotto la propria responsabilità: Che l'intervento mira alla sostituzione di tecnologie obsolete o fuori uso (vetustà maggiore di 5 anni), concorrendo al raggiungimento del Fabbisogno complessivo di nuove grandi apparecchiature sanitarie individuato in 3133 unità da acquistare, di cui 340 TAC a 128 strati, 190 RMN a 1,5 T, 81 acceleratori lineari, 937 sistemi radiologici fissi, 193 angiografi, 82 gamma camere, 53 gamma camere/TAC, 34 PET/TAC, 295 mammografi e 928 ecotomografi	Accetto
--	---------

**Sez. II - DESCRIZIONE E CARATTERISTICHE DELL'INTERVENTO - INQUADRAMENTO PROGRAMMATICO**

L'Intervento è coerente con i Documenti di Programmazione Regionale e/o gli strumenti di pianificazione del singolo Soggetto richiedente?	Si
Specificare in quali documenti è stato inserito	Delibera Direttore Generale 95/2022 - Programmazione biennale beni e servizi - di cui all'art.21 del D. Lgs 50/2016. In linea con la Delibera della Giunta Regionale Umbria n. 793 del 01/08/2022 di approvazione dell'allegato disegno di legge, avente per oggetto "Piano sanitario regionale 2022-2026".
Chiarire come e in quali tempi si intenda implementare l'inserimento nei documenti di programmazione	
È necessario modificare e/o integrare i Documenti di Programmazione Regionale e/o gli strumenti di pianificazione del singolo Soggetto richiedente?	No
Indicare quali ed in quali tempi si intenda eseguire l'integrazione	

**Sez. II - DESCRIZIONE E CARATTERISTICHE DELL'INTERVENTO - ASPETTI GIURIDICO/AMMINISTRATIVI RELATIVI ALLA APPALTABILITA' DELL'INTERVENTO**

L'Intervento ha ad oggetto beni già acquistati dopo il 1° febbraio 2020 dal Soggetto Richiedente?	No
Presidio	
Unità operativa	
Tipologia	
Marca	
Modello	
Numero matricola	
Data acquisto	
Atto attestante l'acquisto (NOTA: Inserire il numero di delibera di spesa)	
Allegare la documentazione relativa alla delibera d'impegno di spesa	
Data collaudo	
Certificato di collaudo (NOTA: inserire gli estremi della documentazione)	
Allegare la documentazione relativa al certificato di collaudo	



# PNRR – MISSIONE 6 SALUTE

M6.C2 – 1.1.2. Ammodernamento del parco tecnologico e digitale ospedaliero (Grandi apparecchiature Sanitarie)

## Gantt interattivo

### Cronoprogramma

2022	2023	2024	2025	2026
010203040506070809101112010203040506070809101112010203040506070809101112010203040506070809101112010203040506070809101112				

Approvazione del contratto di sviluppo istituzionale				
Pubblicazione delle gare d'appalto e co...				
Grande attrezzatura sanitaria operativa (3100)				



# PNRR – MISSIONE 6 SALUTE

M6.C2 – 1.1.2. Ammodernamento del parco tecnologico e digitale ospedaliero (Grandi apparecchiature Sanitarie)

## Sez. II - DESCRIZIONE E CARATTERISTICHE DELL'INTERVENTO - QUADRO DEL FABBISOGNO DI SPESA DELL'AZIENDA

A) APPARECCHIATURE	608000
A.1) Importo fornitura	608000
A.2) Importo accessori opzionali	
A.3) Oneri sicurezza non soggetti a ribasso	
A.4) Eventuale smontaggio e smaltimento apparecchiatura da sostituire	
B) LAVORI	240000
B.1) Eventuali lavori propedeutici all'installazione (nell'eventualità non si disponga del dato compilare il campo a "0")	240000
B.2) Oneri sicurezza non soggetti a ribasso	
C) Somme C	
C.1) Imprevisti	
C.2) Accantonamenti	
C.2.a) Art.113, d.lgs. 50/2016 (incentivo funzioni tecniche interne esclusa la quota del 20% per beni strumentali)	
C.2.b) Spese per commissioni giudicatrici (IVA inclusa)	
C.2.c) Spese per pubblicità e notifiche (ANAC)	
D) IVA totale	
D.1.a) IVA su lavori e imprevisti	
D.1.b) IVA su apparecchiature	
<b>TOTALE GENERALE PROGETTO A+B+C (Inclusa IVA)</b>	<b>848000</b>

Il Soggetto richiedente con la presentazione della presente Scheda attesta la congruità degli importi	Accetto
---	---------

## Sez. III - DATI ECONOMICI, FINANZIARI - FONTI DI FINANZIAMENTO DEL PROGETTO

IMPORTO COMPLESSIVO INVESTIMENTO - (Nota: l'importo sarà automaticamente visualizzato in base a quanto imputato nel QUADRO DEL FABBISOGNO DI SPESA DELL'AZIENDA)	848000
FINANZIAMENTO PNRR	848000
Ulteriori fonti di finanziamento?	No
Il Soggetto richiedente dichiara sotto la propria responsabilità che, ai sensi dell'art. 9 del Regolamento (EU) 241/2021, in conformità con quanto indicato dalla circolare del MEF n.33 del 31.12.2021, recante chiarimenti in merito a "Addizionalità, finanziamento complementare e obbligo di assenza del c.d. doppio finanziamento", il sostegno fornito nell'ambito del dispositivo per la ripresa e la resilienza (RRF) in aggiunta al sostegno fornito nell'ambito di altri programmi e strumenti dell'Unione non copre lo stesso costo.	
Indicare le fonti e i rispettivi importi delle eventuali fonti di finanziamento ulteriori rispetto al budget assegnato a valere sul PNRR/FC (indicare la fonte e l'importo in euro separati da #):	



# PNRR – MISSIONE 6 SALUTE

M6.C2 – 1.1.2. Ammodernamento del parco tecnologico e digitale ospedaliero (Grandi apparecchiature Sanitarie)

## Sez. III - DATI ECONOMICI, FINANZIARI - CRONOPROGRAMMA FINANZIARIO

L'acquisto è in corso?	Si
Spesa prevista nell'anno 2020	
Spesa prevista nell'anno 2021	
Spesa prevista nell'anno 2022	
Spesa prevista nell'anno 2023	848000
Spesa prevista nell'anno 2024	

**RUP**

Firmato da

Firmato digitalmente da: Costantino Davide Critello  
Data: 16/06/2023 11:25:17

**Validatore**

Firmato da

Firmato digitalmente da: Piero Rosi  
Organizzazione: REGIONE UMBRIA-GIUNTA REGIONALE/8000  
Luogo: Perugia  
Data: 26/06/2023 15:29:59



# PNRR – MISSIONE 6 SALUTE

M6.C2 – 1.1.2. Ammodernamento del parco tecnologico e digitale ospedaliero (Grandi apparecchiature Sanitarie)

## SCHEDA GRANDE APPARECCHIATURA 5

M6.C2 - 1.1.2. Ammodernamento del parco tecnologico e digitale ospedaliero (Grandi apparecchiature Sanitarie)

### Sez. I - IDENTIFICAZIONE DELL'INTERVENTO

Titolo	PET/TAC
CUP	F99J22002130002
Data apertura CUP	21/02/2022
Descrizione apparecchiatura	PET/TAC
Importo complessivo intervento - (Nota: l'importo complessivo intervento dovrà corrispondere all'importo generale di progetto del Quadro Economico)	2413400
Presidio - Inserire il codice NSIS e descrizione del presidio (utilizzare # come separatore; es. 120267#Ospedale Sandro Pertini)	100901#Ospedale S.M. Misericordia
Unità operativa di destinazione	Radiologia
Modalità attuative dell'intervento	Acquisizione tramite procedura centralizzata Consip
Data attivazione (sono ammesse procedure avviate dopo la data del 01 febbraio 2020)	

### Sez. II - DESCRIZIONE E CARATTERISTICHE DELL'INTERVENTO - TIPOLOGIA DI INTERVENTO

Presidio	Azienda Ospedaliera di Perugia
Unità operativa	Radiologia
Tipologia	PET/TAC
Marca	GE MEDICAL SYSTEMS
Modello	DISCOVERY ST 16
Numero matricola	6790POTO
Anno di collaudo	2005
Data di eventuale messa in fuori uso	31/12/2024
Contratto di manutenzione attivo (Nota: Il contratto di manutenzione è da riferirsi all'apparecchiatura oggetto di sostituzione)	Si
Data scadenza contratto manutenzione	31/12/2022

### Sez. II - DESCRIZIONE E CARATTERISTICHE DELL'INTERVENTO - DICHIARAZIONE DI COERENZA DELL'INTERVENTO CON GLI OBIETTIVI GENERALI DEL PNRR

<p>Il Soggetto richiedente dichiara sotto la propria responsabilità: di garantire che, ai sensi dell'art. 9 del Regolamento (EU) 241/2021, in conformità con quanto indicato dalla circolare del MEF n.33 del 31.12.2021, recante chiarimenti in merito a "Addizionalità, finanziamento complementare e obbligo di assenza del c.d. doppio finanziamento", in caso di progetti di investimento sostenuti da altri programmi e strumenti dell'Unione, il sostegno fornito nell'ambito del dispositivo per la ripresa e la resilienza (RRF) non copre lo stesso costo; che la realizzazione delle attività progettuali prevede di non arrecare un danno significativo agli obiettivi ambientali, ai sensi dell'articolo 17 del Regolamento (UE) 2020/852; che la realizzazione delle attività progettuali è coerente con i principi e gli obblighi specifici del PNRR relativamente al principio del "Do No Significant Harm" (DNSH) e, ove applicabili, ai principi del Tagging clima e digitale, della parità di genere (Gender Equality), della protezione e valorizzazione dei giovani e del superamento dei divari territoriali; che l'attuazione del progetto prevede il rispetto delle norme comunitarie e nazionali applicabili, ivi incluse quelle in materia di trasparenza, uguaglianza di genere e pari opportunità e tutela dei diversamente abili; che l'attuazione del progetto prevede il rispetto della normativa europea e nazionale applicabile, con particolare riferimento ai principi di parità di trattamento, non discriminazione, trasparenza, proporzionalità e pubblicità; che adotterà misure adeguate volte a rispettare il principio di sana gestione finanziaria secondo quanto disciplinato nel Regolamento finanziario (UE, Euratom) 2018/1046 e nell'art. 22 del Regolamento (UE) 2021/241, in particolare in materia di prevenzione dei conflitti di interessi, delle frodi, della corruzione e di recupero e restituzione dei fondi che sono stati indebitamente assegnati; di disporre delle competenze, risorse e qualifiche professionali, sia tecniche che amministrative, necessarie per portare a termine il progetto e assicurare il raggiungimento di eventuali milestone e target associati; di aver considerato e valutato tutte le condizioni che possono incidere sull'ottenimento e utilizzo del finanziamento a valere sulle risorse dell'Investimento M6.C2 – 1.1.2. Ammodernamento del parco tecnologico e digitale ospedaliero (Grandi apparecchiature Sanitarie) e di averne</p>	Accetto
--	---------



# PNRR – MISSIONE 6 SALUTE

M6.C2 – 1.1.2. Ammodernamento del parco tecnologico e digitale ospedaliero (Grandi apparecchiature Sanitarie)

tenuto conto ai fini dell'elaborazione della proposta progettuale; di essere a conoscenza che l'Amministrazione centrale responsabile di intervento si riserva il diritto di procedere d'ufficio a verifiche, anche a campione, in ordine alla veridicità delle dichiarazioni rilasciate in sede di domanda di finanziamento e/o, comunque, nel corso della procedura, ai sensi e per gli effetti della normativa vigente.

## Sez. II - DESCRIZIONE E CARATTERISTICHE DELL'INTERVENTO - DICHIARAZIONE DI COERENZA DELL'INTERVENTO CON GLI OBIETTIVI SPECIFICI DELLA MISSIONE DELL'INTERVENTO

Il Soggetto richiedente dichiara sotto la propria responsabilità: Che l'intervento mira alla sostituzione di tecnologie obsolete o fuori uso (vetustà maggiore di 5 anni), concorrendo al raggiungimento del Fabbisogno complessivo di nuove grandi apparecchiature sanitarie individuato in 3133 unità da acquistare, di cui 340 TAC a 128 strati, 190 RMN a 1,5 T, 81 acceleratori lineari, 937 sistemi radiologici fissi, 193 angiografi, 82 gamma camere, 53 gamma camere/TAC, 34 PET/TAC, 295 mammografi e 928 ecotomografi	Accetto
--	---------

## Sez. II - DESCRIZIONE E CARATTERISTICHE DELL'INTERVENTO - INQUADRAMENTO PROGRAMMATICO

L'Intervento è coerente con i Documenti di Programmazione Regionale e/o gli strumenti di pianificazione del singolo Soggetto richiedente?	Si
Specificare in quali documenti è stato inserito	Delibera Direttore Generale 95/2022 - Programmazione biennale beni e servizi - di cui all'art.21 del DLgs 50/16. In linea con la Delibera della Giunta Regionale Umbria n. 793 del 01/08/2022 di approvazione dell'allegato disegno di legge, avente per oggetto "Piano sanitario regionale 2022-2026".
Chiarire come e in quali tempi si intenda implementare l'inserimento nei documenti di programmazione	
È necessario modificare e/o integrare i Documenti di Programmazione Regionale e/o gli strumenti di pianificazione del singolo Soggetto richiedente?	No
Indicare quali ed in quali tempi si intenda eseguire l'integrazione	

## Sez. II - DESCRIZIONE E CARATTERISTICHE DELL'INTERVENTO - ASPETTI GIURIDICO/AMMINISTRATIVI RELATIVI ALLA APPALTABILITA' DELL'INTERVENTO

L'Intervento ha ad oggetto beni già acquistati dopo il 1° febbraio 2020 dal Soggetto Richiedente?	No
Presidio	
Unità operativa	
Tipologia	
Marca	
Modello	
Numero matricola	
Data acquisto	
Atto attestante l'acquisto (NOTA: Inserire il numero di delibera di spesa)	
Allegare la documentazione relativa alla delibera d'impegno di spesa	
Data collaudo	
Certificato di collaudo (NOTA: inserire gli estremi della documentazione)	
Allegare la documentazione relativa al certificato di collaudo	





# PNRR – MISSIONE 6 SALUTE

## Gantt interattivo

### Cronoprogramma

	2022	2023	2024	2025	2026
	010203040506070809101112010203040506070809101112010203040506070809101112010203040506070809101112010203040506070809101112				
Approvazione del contratto di sviluppo istituzionale	◆				
Pubblicazione delle gare d'appalto e co...	◆				
Grande attrezzatura sanitaria operativa (3100)	◆				



# PNRR – MISSIONE 6 SALUTE

M6.C2 – 1.1.2. Ammodernamento del parco tecnologico e digitale ospedaliero (Grandi apparecchiature Sanitarie)

## Sez. II - DESCRIZIONE E CARATTERISTICHE DELL'INTERVENTO - QUADRO DEL FABBISOGNO DI SPESA DELL'AZIENDA

A) APPARECCHIATURE	2403400
A.1) Importo fornitura	2403400
A.2) Importo accessori opzionali	0
A.3) Oneri sicurezza non soggetti a ribasso	0
A.4) Eventuale smontaggio e smaltimento apparecchiatura da sostituire	0
B) LAVORI	10000
B.1) Eventuali lavori propedeutici all'installazione (nell'eventualità non si disponga del dato compilare il campo a "0")	10000
B.2) Oneri sicurezza non soggetti a ribasso	0
C) Somme C	0
C.1) Imprevisti	0
C.2) Accantonamenti	0
C.2.a) Art.113, d.lgs. 50/2016 (incentivo funzioni tecniche interne esclusa la quota del 20% per beni strumentali)	0
C.2.b) Spese per commissioni giudicatrici (IVA inclusa)	0
C.2.c) Spese per pubblicità e notifiche (ANAC)	0
D) IVA totale	0
D.1.a) IVA su lavori e imprevisti	0
D.1.b) IVA su apparecchiature	0
<b>TOTALE GENERALE PROGETTO A+B+C (Inclusa IVA)</b>	<b>2413400</b>

Il Soggetto richiedente con la presentazione della presente Scheda attesta la congruità degli importi	Accetto
---	---------

## Sez. III - DATI ECONOMICI, FINANZIARI - FONTI DI FINANZIAMENTO DEL PROGETTO

IMPORTO COMPLESSIVO INVESTIMENTO - (Nota: l'importo sarà automaticamente visualizzato in base a quanto imputato nel QUADRO DEL FABBISOGNO DI SPESA DELL'AZIENDA)	2413400
FINANZIAMENTO PNRR	2413400
Ulteriori fonti di finanziamento?	No
Il Soggetto richiedente dichiara sotto la propria responsabilità che, ai sensi dell'art. 9 del Regolamento (EU) 241/2021, in conformità con quanto indicato dalla circolare del MEF n.33 del 31.12.2021, recante chiarimenti in merito a "Addizionalità, finanziamento complementare e obbligo di assenza del c.d. doppio finanziamento", il sostegno fornito nell'ambito del dispositivo per la ripresa e la resilienza (RRF) in aggiunta al sostegno fornito nell'ambito di altri programmi e strumenti dell'Unione non copre lo stesso costo.	
Indicare le fonti e i rispettivi importi delle eventuali fonti di finanziamento ulteriori rispetto al budget assegnato a valere sul PNRR/FC (indicare la fonte e l'importo in euro separati da #):	



# PNRR – MISSIONE 6 SALUTE

M6.C2 – 1.1.2. Ammodernamento del parco tecnologico e digitale ospedaliero (Grandi apparecchiature Sanitarie)

## Sez. III - DATI ECONOMICI, FINANZIARI - CRONOPROGRAMMA FINANZIARIO

L'acquisto è in corso?	Si
Spesa prevista nell'anno 2020	
Spesa prevista nell'anno 2021	
Spesa prevista nell'anno 2022	2413400
Spesa prevista nell'anno 2023	
Spesa prevista nell'anno 2024	



# PNRR – MISSIONE 6 SALUTE

M6.C2 – 1.1.2. Ammodernamento del parco tecnologico e digitale ospedaliero (Grandi apparecchiature Sanitarie)

## SCHEMA GRANDE APPARECCHIATURA 6

M6.C2 - 1.1.2. Ammodernamento del parco tecnologico e digitale ospedaliero (Grandi apparecchiature Sanitarie)

### Sez. I - IDENTIFICAZIONE DELL'INTERVENTO

Titolo	ECOTOMOGRFO
CUP	F99J22002150006
Data apertura CUP	21/02/2022
Descrizione apparecchiatura	ECOTOMOGRAFI
Importo complessivo intervento - (Nota: l'importo complessivo intervento dovrà corrispondere all'importo generale di progetto del Quadro Economico)	82000
Presidio - Inserire il codice NSIS e descrizione del presidio (utilizzare # come separatore; es. 120267#Ospedale Sandro Pertini)	100901#Ospedale S.M. Misericordia
Unità operativa di destinazione	Radiologia
Modalità attuative dell'intervento	Acquisizione tramite procedura centralizzata Consip
Data attivazione (sono ammesse procedure avviate dopo la data del 01 febbraio 2020)	

### Sez. II - DESCRIZIONE E CARATTERISTICHE DELL'INTERVENTO - TIPOLOGIA DI INTERVENTO

Presidio	Azienda Ospedaliera di Perugia
Unità operativa	Radiologia
Tipologia	ECOTOMOGRAFI
Marca	GE MEDICAL SYSTEMS
Modello	VIVID 7 DIMENSION
Numero matricola	7395V7CDC
Anno di collaudo	2006
Data di eventuale messa in fuori uso	31/12/2024
Contratto di manutenzione attivo (Nota: Il contratto di manutenzione è da riferirsi all'apparecchiatura oggetto di sostituzione)	Si
Data scadenza contratto manutenzione	31/12/2022

### Sez. II - DESCRIZIONE E CARATTERISTICHE DELL'INTERVENTO - DICHIARAZIONE DI COERENZA DELL'INTERVENTO CON GLI OBIETTIVI GENERALI DEL PNRR

<p>Il Soggetto richiedente dichiara sotto la propria responsabilità: di garantire che, ai sensi dell'art. 9 del Regolamento (EU) 241/2021, in conformità con quanto indicato dalla circolare del MEF n.33 del 31.12.2021, recante chiarimenti in merito a "Addizionalità, finanziamento complementare e obbligo di assenza del c.d. doppio finanziamento", in caso di progetti di investimento sostenuti da altri programmi e strumenti dell'Unione, il sostegno fornito nell'ambito del dispositivo per la ripresa e la resilienza (RRF) non copre lo stesso costo; che la realizzazione delle attività progettuali prevede di non arrecare un danno significativo agli obiettivi ambientali, ai sensi dell'articolo 17 del Regolamento (UE) 2020/852; che la realizzazione delle attività progettuali è coerente con i principi e gli obblighi specifici del PNRR relativamente al principio del "Do No Significant Harm" (DNSH) e, ove applicabili, ai principi del Tagging clima e digitale, della parità di genere (Gender Equality), della protezione e valorizzazione dei giovani e del superamento dei divari territoriali; che l'attuazione del progetto prevede il rispetto delle norme comunitarie e nazionali applicabili, ivi incluse quelle in materia di trasparenza, uguaglianza di genere e pari opportunità e tutela dei diversamente abili;;che l'attuazione del progetto prevede il rispetto della normativa europea e nazionale applicabile, con particolare riferimento ai principi di parità di trattamento, non discriminazione, trasparenza, proporzionalità e pubblicità; che adotterà misure adeguate volte a rispettare il principio di sana gestione finanziaria secondo quanto disciplinato nel Regolamento finanziario (UE, Euratom) 2018/1046 e nell'art. 22 del Regolamento (UE) 2021/241, in particolare in materia di prevenzione dei conflitti di interessi, delle frodi, della corruzione e di recupero e restituzione dei fondi che sono stati indebitamente assegnati; di disporre delle competenze, risorse e qualifiche professionali, sia tecniche che amministrative, necessarie per portare a termine il progetto e assicurare il raggiungimento di eventuali milestone e target associati; di aver considerato e valutato tutte le condizioni che possono incidere sull'ottenimento e utilizzo del finanziamento a valere sulle risorse dell'Investimento M6.C2 – 1.1.2. Ammodernamento del parco tecnologico e digitale ospedaliero (Grandi apparecchiature Sanitarie) e di averne</p>	Accetto
--	---------



# PNRR – MISSIONE 6 SALUTE

M6.C2 – 1.1.2. Ammodernamento del parco tecnologico e digitale ospedaliero (Grandi apparecchiature Sanitarie)

tenuto conto ai fini dell'elaborazione della proposta progettuale; di essere a conoscenza che l'Amministrazione centrale responsabile di intervento si riserva il diritto di procedere d'ufficio a verifiche, anche a campione, in ordine alla veridicità delle dichiarazioni rilasciate in sede di domanda di finanziamento e/o, comunque, nel corso della procedura, ai sensi e per gli effetti della normativa vigente.

## Sez. II - DESCRIZIONE E CARATTERISTICHE DELL'INTERVENTO - DICHIARAZIONE DI COERENZA DELL'INTERVENTO CON GLI OBIETTIVI SPECIFICI DELLA MISSIONE DELL'INTERVENTO

Il Soggetto richiedente dichiara sotto la propria responsabilità: Che l'intervento mira alla sostituzione di tecnologie obsolete o fuori uso (vetustà maggiore di 5 anni), concorrendo al raggiungimento del Fabbisogno complessivo di nuove grandi apparecchiature sanitarie individuato in 3133 unità da acquistare, di cui 340 TAC a strati, 190 RMN a 1,5 T, 81 acceleratori lineari, 937 sistemi radiologici fissi, 193 angiografi, 82 gamma camere, 53 gamma camere/TAC, 34 PET/TAC, 295 mammografi e 928 ecotomografi	Accetto
--	---------

## Sez. II - DESCRIZIONE E CARATTERISTICHE DELL'INTERVENTO - INQUADRAMENTO PROGRAMMATICO

L'Intervento è coerente con i Documenti di Programmazione Regionale e/o gli strumenti di pianificazione del singolo Soggetto richiedente?	Si
Specificare in quali documenti è stato inserito	Delibera Direttore Generale 95/2022 - Programmazione biennale beni e servizi - di cui all'art.21 del DLgs 50/16. In linea con la Delibera della Giunta Regionale Umbria n. 793 del 01/08/2022 di approvazione dell'allegato disegno di legge, avente per oggetto "Piano sanitario regionale 2022-2026".
Chiarire come e in quali tempi si intenda implementare l'inserimento nei documenti di programmazione	
È necessario modificare e/o integrare i Documenti di Programmazione Regionale e/o gli strumenti di pianificazione del singolo Soggetto richiedente?	No
Indicare quali ed in quali tempi si intenda eseguire l'integrazione	

## Sez. II - DESCRIZIONE E CARATTERISTICHE DELL'INTERVENTO - ASPETTI GIURIDICO/AMMINISTRATIVI RELATIVI ALLA APPALTABILITA' DELL'INTERVENTO

L'Intervento ha ad oggetto beni già acquistati dopo il 1° febbraio 2020 dal Soggetto Richiedente?	No
Presidio	
Unità operativa	
Tipologia	
Marca	
Modello	
Numero matricola	
Data acquisto	
Atto attestante l'acquisto (NOTA: Inserire il numero di delibera di spesa)	
Allegare la documentazione relativa alla delibera d'impegno di spesa	
Data collaudo	
Certificato di collaudo (NOTA: inserire gli estremi della documentazione)	
Allegare la documentazione relativa al certificato di collaudo	



# PNRR – MISSIONE 6 SALUTE

M6.C2 – 1.1.2. Ammodernamento del parco tecnologico e digitale ospedaliero (Grandi apparecchiature Sanitarie)

## Gantt interattivo

### Cronoprogramma

	2022	2023	2024	2025	2026
	010203040506070809101112010203040506070809101112010203040506070809101112010203040506070809101112010203040506070809101112				
Approvazione del contratto di sviluppo istituzionale	◆				
Pubblicazione delle gare d'appalto e co...		◆			
Grande attrezzatura sanitaria operativa (3100)				◆	





# PNRR – MISSIONE 6 SALUTE

M6.C2 – 1.1.2. Ammodernamento del parco tecnologico e digitale ospedaliero (Grandi apparecchiature Sanitarie)

## Sez. II - DESCRIZIONE E CARATTERISTICHE DELL'INTERVENTO - QUADRO DEL FABBISOGNO DI SPESA DELL'AZIENDA

A) APPARECCHIATURE	82000
A.1) Importo fornitura	82000
A.2) Importo accessori opzionali	0
A.3) Oneri sicurezza non soggetti a ribasso	0
A.4) Eventuale smontaggio e smaltimento apparecchiatura da sostituire	0
B) LAVORI	0
B.1) Eventuali lavori propedeutici all'installazione (nell'eventualità non si disponga del dato compilare il campo a "0")	0
B.2) Oneri sicurezza non soggetti a ribasso	0
C) Somme C	0
C.1) Imprevisti	0
C.2) Accantonamenti	0
C.2.a) Art.113, d.lgs. 50/2016 (incentivo funzioni tecniche interne esclusa la quota del 20% per beni strumentali)	0
C.2.b) Spese per commissioni giudicatrici (IVA inclusa)	0
C.2.c) Spese per pubblicità e notifiche (ANAC)	0
D) IVA totale	0
D.1.a) IVA su lavori e imprevisti	0
D.1.b) IVA su apparecchiature	0
<b>TOTALE GENERALE PROGETTO A+B+C (Inclusa IVA)</b>	<b>82000</b>

Il Soggetto richiedente con la presentazione della presente Scheda attesta la congruità degli importi	Accetto
---	---------

## Sez. III - DATI ECONOMICI, FINANZIARI - FONTI DI FINANZIAMENTO DEL PROGETTO

IMPORTO COMPLESSIVO INVESTIMENTO - (Nota: l'importo sarà automaticamente visualizzato in base a quanto imputato nel QUADRO DEL FABBISOGNO DI SPESA DELL'AZIENDA)	82000
FINANZIAMENTO PNRR	82000
Ulteriori fonti di finanziamento?	No
Il Soggetto richiedente dichiara sotto la propria responsabilità che, ai sensi dell'art. 9 del Regolamento (EU) 241/2021, in conformità con quanto indicato dalla circolare del MEF n.33 del 31.12.2021, recante chiarimenti in merito a "Addizionalità, finanziamento complementare e obbligo di assenza del c.d. doppio finanziamento", il sostegno fornito nell'ambito del dispositivo per la ripresa e la resilienza (RRF) in aggiunta al sostegno fornito nell'ambito di altri programmi e strumenti dell'Unione non copre lo stesso costo.	
Indicare le fonti e i rispettivi importi delle eventuali fonti di finanziamento ulteriori rispetto al budget assegnato a valere sul PNRR/FC (indicare la fonte e l'importo in euro separati da #):	



# PNRR – MISSIONE 6 SALUTE

M6.C2 – 1.1.2. Ammodernamento del parco tecnologico e digitale ospedaliero (Grandi apparecchiature Sanitarie)

## Sez. III - DATI ECONOMICI, FINANZIARI - CRONOPROGRAMMA FINANZIARIO

L'acquisto è in corso?	Si
Spesa prevista nell'anno 2020	
Spesa prevista nell'anno 2021	
Spesa prevista nell'anno 2022	82000
Spesa prevista nell'anno 2023	
Spesa prevista nell'anno 2024	



# PNRR – MISSIONE 6 SALUTE

M6.C2 – 1.1.2. Ammodernamento del parco tecnologico e digitale ospedaliero (Grandi apparecchiature Sanitarie)

## SCHEDA GRANDE APPARECCHIATURA 7

M6.C2 - 1.1.2. Ammodernamento del parco tecnologico e digitale ospedaliero (Grandi apparecchiature Sanitarie)

### Sez. I - IDENTIFICAZIONE DELL'INTERVENTO

Titolo	ECOTOMOGRAFO
CUP	F99J22002180002
Data apertura CUP	21/02/2022
Descrizione apparecchiatura	ECOTOMOGRAFI
Importo complessivo intervento - (Nota: l'importo complessivo intervento dovrà corrispondere all'importo generale di progetto del Quadro Economico)	82000
Presidio - Inserire il codice NSIS e descrizione del presidio (utilizzare # come separatore; es. 120267#Ospedale Sandro Pertini)	100901#Ospedale S.M. Misericordia
Unità operativa di destinazione	Cardiologia
Modalità attuative dell'intervento	Acquisizione tramite procedura centralizzata Consip
Data attivazione (sono ammesse procedure avviate dopo la data del 01 febbraio 2020)	

### Sez. II - DESCRIZIONE E CARATTERISTICHE DELL'INTERVENTO - TIPOLOGIA DI INTERVENTO

Presidio	Azienda Ospedaliera di Perugia
Unità operativa	Cardiologia
Tipologia	ECOTOMOGRAFI
Marca	GE MEDICAL SYSTEMS
Modello	MYLAB 30CV
Numero matricola	1979
Anno di collaudo	2006
Data di eventuale messa in fuori uso	31/12/2024
Contratto di manutenzione attivo (Nota: Il contratto di manutenzione è da riferirsi all'apparecchiatura oggetto di sostituzione)	Si
Data scadenza contratto manutenzione	31/12/2022

### Sez. II - DESCRIZIONE E CARATTERISTICHE DELL'INTERVENTO - DICHIARAZIONE DI COERENZA DELL'INTERVENTO CON GLI OBIETTIVI GENERALI DEL PNRR

<p>Il Soggetto richiedente dichiara sotto la propria responsabilità: di garantire che, ai sensi dell'art. 9 del Regolamento (EU) 241/2021, in conformità con quanto indicato dalla circolare del MEF n.33 del 31.12.2021, recante chiarimenti in merito a "Addizionalità, finanziamento complementare e obbligo di assenza del c.d. doppio finanziamento", in caso di progetti di investimento sostenuti da altri programmi e strumenti dell'Unione, il sostegno fornito nell'ambito del dispositivo per la ripresa e la resilienza (RRF) non copre lo stesso costo; che la realizzazione delle attività progettuali prevede di non arrecare un danno significativo agli obiettivi ambientali, ai sensi dell'articolo 17 del Regolamento (UE) 2020/852; che la realizzazione delle attività progettuali è coerente con i principi e gli obblighi specifici del PNRR relativamente al principio del "Do No Significant Harm" (DNSH) e, ove applicabili, ai principi del Tagging clima e digitale, della parità di genere (Gender Equality), della protezione e valorizzazione dei giovani e del superamento dei divari territoriali; che l'attuazione del progetto prevede il rispetto delle norme comunitarie e nazionali applicabili, ivi incluse quelle in materia di trasparenza, uguaglianza di genere e pari opportunità e tutela dei diversamente abili;;che l'attuazione del progetto prevede il rispetto della normativa europea e nazionale applicabile, con particolare riferimento ai principi di parità di trattamento, non discriminazione, trasparenza, proporzionalità e pubblicità; che adotterà misure adeguate volte a rispettare il principio di sana gestione finanziaria secondo quanto disciplinato nel Regolamento finanziario (UE, Euratom) 2018/1046 e nell'art. 22 del Regolamento (UE) 2021/241, in particolare in materia di prevenzione dei conflitti di interessi, delle frodi, della corruzione e di recupero e restituzione dei fondi che sono stati indebitamente assegnati; di disporre delle competenze, risorse e qualifiche professionali, sia tecniche che amministrative, necessarie per portare a termine il progetto e assicurare il raggiungimento di eventuali milestone e target associati; di aver considerato e valutato tutte le condizioni che possono incidere sull'ottenimento e utilizzo del finanziamento a valere sulle risorse dell'Investimento M6.C2 – 1.1.2. Ammodernamento del parco tecnologico e digitale ospedaliero (Grandi apparecchiature Sanitarie) e di averne</p>	Accetto
--	---------



# PNRR – MISSIONE 6 SALUTE

M6.C2 – 1.1.2. Ammodernamento del parco tecnologico e digitale ospedaliero (Grandi apparecchiature Sanitarie)

tenuto conto ai fini dell'elaborazione della proposta progettuale; di essere a conoscenza che l'Amministrazione centrale responsabile di intervento si riserva il diritto di procedere d'ufficio a verifiche, anche a campione, in ordine alla veridicità delle dichiarazioni rilasciate in sede di domanda di finanziamento e/o, comunque, nel corso della procedura, ai sensi e per gli effetti della normativa vigente.

## Sez. II - DESCRIZIONE E CARATTERISTICHE DELL'INTERVENTO - DICHIARAZIONE DI COERENZA DELL'INTERVENTO CON GLI OBIETTIVI SPECIFICI DELLA MISSIONE DELL'INTERVENTO

Il Soggetto richiedente dichiara sotto la propria responsabilità: Che l'intervento mira alla sostituzione di tecnologie obsolete o fuori uso (vetustà maggiore di 5 anni), concorrendo al raggiungimento del Fabbisogno complessivo di nuove grandi apparecchiature sanitarie individuato in 3133 unità da acquistare, di cui 340 TAC a 128 strati, 190 RMN a 1,5 T, 81 acceleratori lineari, 937 sistemi radiologici fissi, 193 angiografi, 82 gamma camere, 53 gamma camere/TAC, 34 PET/TAC, 295 mammografi e 928 ecotomografi	Accetto
--	---------

## Sez. II - DESCRIZIONE E CARATTERISTICHE DELL'INTERVENTO - INQUADRAMENTO PROGRAMMATICO

L'Intervento è coerente con i Documenti di Programmazione Regionale e/o gli strumenti di pianificazione del singolo Soggetto richiedente?	Si
Specificare in quali documenti è stato inserito	Delibera Direttore Generale 95/2022 - Programmazione biennale beni e servizi - di cui all'art.21 del DLgs 50/16. In linea con la Delibera della Giunta Regionale Umbria n. 793 del 01/08/2022 di approvazione dell'allegato disegno di legge, avente per oggetto "Piano sanitario regionale 2022-2026".
Chiarire come e in quali tempi si intenda implementare l'inserimento nei documenti di programmazione	
È necessario modificare e/o integrare i Documenti di Programmazione Regionale e/o gli strumenti di pianificazione del singolo Soggetto richiedente?	No
Indicare quali ed in quali tempi si intenda eseguire l'integrazione	

## Sez. II - DESCRIZIONE E CARATTERISTICHE DELL'INTERVENTO - ASPETTI GIURIDICO/AMMINISTRATIVI RELATIVI ALLA APPALTABILITA' DELL'INTERVENTO

L'Intervento ha ad oggetto beni già acquistati dopo il 1° febbraio 2020 dal Soggetto Richiedente?	No
Presidio	
Unità operativa	
Tipologia	
Marca	
Modello	
Numero matricola	
Data acquisto	
Atto attestante l'acquisto (NOTA: Inserire il numero di delibera di spesa)	
Allegare la documentazione relativa alla delibera d'impegno di spesa	
Data collaudo	
Certificato di collaudo (NOTA: inserire gli estremi della documentazione)	
Allegare la documentazione relativa al certificato di collaudo	



# PNRR – MISSIONE 6 SALUTE

M6.C2 – 1.1.2. Ammodernamento del parco tecnologico e digitale ospedaliero (Grandi apparecchiature Sanitarie)

## Gantt interattivo

### Cronoprogramma

	2022	2023	2024	2025	2026
	010203040506070809101112010203040506070809101112010203040506070809101112010203040506070809101112010203040506070809101112				
Approvazione del contratto di sviluppo istituzionale	◆				
Pubblicazione delle gare d'appalto e co...		◆			
Grande attrezzatura sanitaria operativa (3100)				◆	



# PNRR – MISSIONE 6 SALUTE

M6.C2 – 1.1.2. Ammodernamento del parco tecnologico e digitale ospedaliero (Grandi apparecchiature Sanitarie)

## Sez. II - DESCRIZIONE E CARATTERISTICHE DELL'INTERVENTO - QUADRO DEL FABBISOGNO DI SPESA DELL'AZIENDA

A) APPARECCHIATURE	82000
A.1) Importo fornitura	82000
A.2) Importo accessori opzionali	0
A.3) Oneri sicurezza non soggetti a ribasso	0
A.4) Eventuale smontaggio e smaltimento apparecchiatura da sostituire	0
B) LAVORI	0
B.1) Eventuali lavori propedeutici all'installazione (nell'eventualità non si disponga del dato compilare il campo a "0")	0
B.2) Oneri sicurezza non soggetti a ribasso	0
C) Somme C	0
C.1) Imprevisti	0
C.2) Accantonamenti	0
C.2.a) Art.113, d.lgs. 50/2016 (incentivo funzioni tecniche interne esclusa la quota del 20% per beni strumentali)	0
C.2.b) Spese per commissioni giudicatrici (IVA inclusa)	0
C.2.c) Spese per pubblicità e notifiche (ANAC)	0
D) IVA totale	0
D.1.a) IVA su lavori e imprevisti	0
D.1.b) IVA su apparecchiature	0
<b>TOTALE GENERALE PROGETTO A+B+C (Inclusa IVA)</b>	<b>82000</b>

Il Soggetto richiedente con la presentazione della presente Scheda attesta la congruità degli importi	Accetto
---	---------

## Sez. III - DATI ECONOMICI, FINANZIARI - FONTI DI FINANZIAMENTO DEL PROGETTO

IMPORTO COMPLESSIVO INVESTIMENTO - (Nota: l'importo sarà automaticamente visualizzato in base a quanto imputato nel QUADRO DEL FABBISOGNO DI SPESA DELL'AZIENDA)	82000
FINANZIAMENTO PNRR	82000
Ulteriori fonti di finanziamento?	No
Il Soggetto richiedente dichiara sotto la propria responsabilità che, ai sensi dell'art. 9 del Regolamento (EU) 241/2021, in conformità con quanto indicato dalla circolare del MEF n.33 del 31.12.2021, recante chiarimenti in merito a "Addizionalità, finanziamento complementare e obbligo di assenza del c.d. doppio finanziamento", il sostegno fornito nell'ambito del dispositivo per la ripresa e la resilienza (RRF) in aggiunta al sostegno fornito nell'ambito di altri programmi e strumenti dell'Unione non copre lo stesso costo.	
Indicare le fonti e i rispettivi importi delle eventuali fonti di finanziamento ulteriori rispetto al budget assegnato a valere sul PNRR/FC (indicare la fonte e l'importo in euro separati da #):	





# PNRR – MISSIONE 6 SALUTE

M6.C2 – 1.1.2. Ammodernamento del parco tecnologico e digitale ospedaliero (Grandi apparecchiature Sanitarie)

## Sez. III - DATI ECONOMICI, FINANZIARI - CRONOPROGRAMMA FINANZIARIO

L'acquisto è in corso?	Si
Spesa prevista nell'anno 2020	
Spesa prevista nell'anno 2021	
Spesa prevista nell'anno 2022	82000
Spesa prevista nell'anno 2023	
Spesa prevista nell'anno 2024	



# PNRR – MISSIONE 6 SALUTE

M6.C2 – 1.1.2. Ammodernamento del parco tecnologico e digitale ospedaliero (Grandi apparecchiature Sanitarie)

## SCHEMA GRANDE APPARECCHIATURA 8

M6.C2 - 1.1.2. Ammodernamento del parco tecnologico e digitale ospedaliero (Grandi apparecchiature Sanitarie)

### Sez. I - IDENTIFICAZIONE DELL'INTERVENTO

Titolo	ECOTOMOGRFO
CUP	F99J22002190002
Data apertura CUP	21/02/2022
Descrizione apparecchiatura	ECOTOMOGRAFI
Importo complessivo intervento - (Nota: l'importo complessivo intervento dovrà corrispondere all'importo generale di progetto del Quadro Economico)	82000
Presidio - Inserire il codice NSIS e descrizione del presidio (utilizzare # come separatore; es. 120267#Ospedale Sandro Pertini)	100901#Ospedale S.M. Misericordia
Unità operativa di destinazione	Medicina del lavoro
Modalità attuative dell'intervento	Acquisizione tramite procedura centralizzata Consip
Data attivazione (sono ammesse procedure avviate dopo la data del 01 febbraio 2020)	

### Sez. II - DESCRIZIONE E CARATTERISTICHE DELL'INTERVENTO - TIPOLOGIA DI INTERVENTO

Presidio	Azienda Ospedaliera di Perugia
Unità operativa	Medicina del Lavoro
Tipologia	ECOTOMOGRAFI
Marca	GE MEDICAL SYSTEMS
Modello	ECOSCREEN 2
Numero matricola	302194
Anno di collaudo	2002
Data di eventuale messa in fuori uso	31/12/2024
Contratto di manutenzione attivo (Nota: Il contratto di manutenzione è da riferirsi all'apparecchiatura oggetto di sostituzione)	Si
Data scadenza contratto manutenzione	31/12/2022

### Sez. II - DESCRIZIONE E CARATTERISTICHE DELL'INTERVENTO - DICHIARAZIONE DI COERENZA DELL'INTERVENTO CON GLI OBIETTIVI GENERALI DEL PNRR

<p>Il Soggetto richiedente dichiara sotto la propria responsabilità: di garantire che, ai sensi dell'art. 9 del Regolamento (EU) 241/2021, in conformità con quanto indicato dalla circolare del MEF n.33 del 31.12.2021, recante chiarimenti in merito a "Addizionalità, finanziamento complementare e obbligo di assenza del c.d. doppio finanziamento", in caso di progetti di investimento sostenuti da altri programmi e strumenti dell'Unione, il sostegno fornito nell'ambito del dispositivo per la ripresa e la resilienza (RRF) non copre lo stesso costo; che la realizzazione delle attività progettuali prevede di non arrecare un danno significativo agli obiettivi ambientali, ai sensi dell'articolo 17 del Regolamento (UE) 2020/852; che la realizzazione delle attività progettuali è coerente con i principi e gli obblighi specifici del PNRR relativamente al principio del "Do No Significant Harm" (DNSH) e, ove applicabili, ai principi del Tagging clima e digitale, della parità di genere (Gender Equality), della protezione e valorizzazione dei giovani e del superamento dei divari territoriali; che l'attuazione del progetto prevede il rispetto delle norme comunitarie e nazionali applicabili, ivi incluse quelle in materia di trasparenza, uguaglianza di genere e pari opportunità e tutela dei diversamente abili; che l'attuazione del progetto prevede il rispetto della normativa europea e nazionale applicabile, con particolare riferimento ai principi di parità di trattamento, non discriminazione, trasparenza, proporzionalità e pubblicità; che adotterà misure adeguate volte a rispettare il principio di sana gestione finanziaria secondo quanto disciplinato nel Regolamento finanziario (UE, Euratom) 2018/1046 e nell'art. 22 del Regolamento (UE) 2021/241, in particolare in materia di prevenzione dei conflitti di interessi, delle frodi, della corruzione e di recupero e restituzione dei fondi che sono stati indebitamente assegnati; di disporre delle competenze, risorse e qualifiche professionali, sia tecniche che amministrative, necessarie per portare a termine il progetto e assicurare il raggiungimento di eventuali milestone e target associati; di aver considerato e valutato tutte le condizioni che possono incidere sull'ottenimento e utilizzo del finanziamento a valere sulle risorse dell'Investimento M6.C2 – 1.1.2. Ammodernamento del parco tecnologico e digitale ospedaliero (Grandi apparecchiature Sanitarie) e di averne</p>	Accetto
--	---------



# PNRR – MISSIONE 6 SALUTE

M6.C2 – 1.1.2. Ammodernamento del parco tecnologico e digitale ospedaliero (Grandi apparecchiature Sanitarie)

tenuto conto ai fini dell'elaborazione della proposta progettuale; di essere a conoscenza che l'Amministrazione centrale responsabile di intervento si riserva il diritto di procedere d'ufficio a verifiche, anche a campione, in ordine alla veridicità delle dichiarazioni rilasciate in sede di domanda di finanziamento e/o, comunque, nel corso della procedura, ai sensi e per gli effetti della normativa vigente.

## Sez. II - DESCRIZIONE E CARATTERISTICHE DELL'INTERVENTO - DICHIARAZIONE DI COERENZA DELL'INTERVENTO CON GLI OBIETTIVI SPECIFICI DELLA MISSIONE DELL'INTERVENTO

Il Soggetto richiedente dichiara sotto la propria responsabilità: Che l'intervento mira alla sostituzione di tecnologie obsolete o fuori uso (vetustà maggiore di 5 anni), concorrendo al raggiungimento del Fabbisogno complessivo di nuove grandi apparecchiature sanitarie individuato in 3133 unità da acquistare, di cui 340 TAC a 128 strati, 190 RMN a 1,5 T, 81 acceleratori lineari, 937 sistemi radiologici fissi, 193 angiografi, 82 gamma camere, 53 gamma camere/TAC, 34 PET/TAC, 295 mammografi e 928 ecotomografi	Accetto
--	---------

## Sez. II - DESCRIZIONE E CARATTERISTICHE DELL'INTERVENTO - INQUADRAMENTO PROGRAMMATICO

L'Intervento è coerente con i Documenti di Programmazione Regionale e/o gli strumenti di pianificazione del singolo Soggetto richiedente?	Si
Specificare in quali documenti è stato inserito	Delibera Direttore Generale 95/2022 - Programmazione biennale beni e servizi - di cui all'art.21 del DLgs 50/16. In linea con la Delibera della Giunta Regionale Umbria n. 793 del 01/08/2022 di approvazione dell'allegato disegno di legge, avente per oggetto "Piano sanitario regionale 2022-2026".
Chiarire come e in quali tempi si intenda implementare l'inserimento nei documenti di programmazione	
È necessario modificare e/o integrare i Documenti di Programmazione Regionale e/o gli strumenti di pianificazione del singolo Soggetto richiedente?	No
Indicare quali ed in quali tempi si intenda eseguire l'integrazione	

## Sez. II - DESCRIZIONE E CARATTERISTICHE DELL'INTERVENTO - ASPETTI GIURIDICO/AMMINISTRATIVI RELATIVI ALLA APPALTABILITA' DELL'INTERVENTO

L'Intervento ha ad oggetto beni già acquistati dopo il 1° febbraio 2020 dal Soggetto Richiedente?	No
Presidio	
Unità operativa	
Tipologia	
Marca	
Modello	
Numero matricola	
Data acquisto	
Atto attestante l'acquisto (NOTA: Inserire il numero di delibera di spesa)	
Allegare la documentazione relativa alla delibera d'impegno di spesa	
Data collaudo	
Certificato di collaudo (NOTA: inserire gli estremi della documentazione)	
Allegare la documentazione relativa al certificato di collaudo	



# PNRR – MISSIONE 6 SALUTE

M6.C2 – 1.1.2. Ammodernamento del parco tecnologico e digitale ospedaliero (Grandi apparecchiature Sanitarie)

## Gantt interattivo

### Cronoprogramma

	2022	2023	2024	2025	2026
	010203040506070809101112010203040506070809101112010203040506070809101112010203040506070809101112010203040506070809101112				
Approvazione del contratto di sviluppo istituzionale	◆				
Pubblicazione delle gare d'appalto e co...		◆			
Grande attrezzatura sanitaria operativa (3100)			◆		



# PNRR – MISSIONE 6 SALUTE

M6.C2 – 1.1.2. Ammodernamento del parco tecnologico e digitale ospedaliero (Grandi apparecchiature Sanitarie)

## Sez. II - DESCRIZIONE E CARATTERISTICHE DELL'INTERVENTO - QUADRO DEL FABBISOGNO DI SPESA DELL'AZIENDA

A) APPARECCHIATURE	82000
A.1) Importo fornitura	82000
A.2) Importo accessori opzionali	0
A.3) Oneri sicurezza non soggetti a ribasso	0
A.4) Eventuale smontaggio e smaltimento apparecchiatura da sostituire	0
B) LAVORI	0
B.1) Eventuali lavori propedeutici all'installazione (nell'eventualità non si disponga del dato compilare il campo a "0")	0
B.2) Oneri sicurezza non soggetti a ribasso	0
C) Somme C	0
C.1) Imprevisti	0
C.2) Accantonamenti	0
C.2.a) Art.113, d.lgs. 50/2016 (incentivo funzioni tecniche interne esclusa la quota del 20% per beni strumentali)	0
C.2.b) Spese per commissioni giudicatrici (IVA inclusa)	0
C.2.c) Spese per pubblicità e notifiche (ANAC)	0
D) IVA totale	0
D.1.a) IVA su lavori e imprevisti	0
D.1.b) IVA su apparecchiature	0
<b>TOTALE GENERALE PROGETTO A+B+C (Inclusa IVA)</b>	<b>82000</b>

Il Soggetto richiedente con la presentazione della presente Scheda attesta la congruità degli importi	Accetto
---	---------

## Sez. III - DATI ECONOMICI, FINANZIARI - FONTI DI FINANZIAMENTO DEL PROGETTO

IMPORTO COMPLESSIVO INVESTIMENTO - (Nota: l'importo sarà automaticamente visualizzato in base a quanto imputato nel QUADRO DEL FABBISOGNO DI SPESA DELL'AZIENDA)	82000
FINANZIAMENTO PNRR	82000
Ulteriori fonti di finanziamento?	No
Il Soggetto richiedente dichiara sotto la propria responsabilità che, ai sensi dell'art. 9 del Regolamento (EU) 241/2021, in conformità con quanto indicato dalla circolare del MEF n.33 del 31.12.2021, recante chiarimenti in merito a "Addizionalità, finanziamento complementare e obbligo di assenza del c.d. doppio finanziamento", il sostegno fornito nell'ambito del dispositivo per la ripresa e la resilienza (RRF) in aggiunta al sostegno fornito nell'ambito di altri programmi e strumenti dell'Unione non copre lo stesso costo.	
Indicare le fonti e i rispettivi importi delle eventuali fonti di finanziamento ulteriori rispetto al budget assegnato a valere sul PNRR/FC (indicare la fonte e l'importo in euro separati da #):	



# PNRR – MISSIONE 6 SALUTE

M6.C2 – 1.1.2. Ammodernamento del parco tecnologico e digitale ospedaliero (Grandi apparecchiature Sanitarie)

## Sez. III - DATI ECONOMICI, FINANZIARI - CRONOPROGRAMMA FINANZIARIO

L'acquisto è in corso?	Si
Spesa prevista nell'anno 2020	
Spesa prevista nell'anno 2021	
Spesa prevista nell'anno 2022	82000
Spesa prevista nell'anno 2023	
Spesa prevista nell'anno 2024	

RUP

VALIDATORE





# PNRR – MISSIONE 6 SALUTE

M6.C2 – 1.1.2. Ammodernamento del parco tecnologico e digitale ospedaliero (Grandi apparecchiature Sanitarie)

## INFORMAZIONI GENERALI

M6.C2 - 1.1.2. Ammodernamento del parco tecnologico e digitale ospedaliero (Grandi apparecchiature Sanitarie)

### NUMERO GRANDI APPARECCHIATURE

Quante apparecchiature sono state proposte?	6
Quante apparecchiature si intende modificare	6
NUMERO TOTALE DI PRESIDI INTERESSATI ALLA MODIFICA	1

### Sez. I - IDENTIFICAZIONE DELLA REGIONE E DELL'ENTE

Regione	UMBRIA
Soggetto richiedente (l'Ente del sistema sanitario regionale)	AZIENDA OSPEDALIERA 'S.MARIA' – TERNI – RUP: BANDINI GIANLUCA
Indirizzo (Civico, CAP, Località)	VIA TRISTANO DI JOANNUCCIO 1
Telefono	3484040392
Fax	0744205006
e-mail	g.bandini@aosp terni.it
Responsabile dell'intervento (il Responsabile Unico del Procedimento)	GIANLUCA BANDINI
Luogo	TERNI
data di compilazione	01/12/2022



# PNRR – MISSIONE 6 SALUTE

M6.C2 – 1.1.2. Ammodernamento del parco tecnologico e digitale ospedaliero (Grandi apparecchiature Sanitarie)

## SCHEDA GRANDE APPARECCHIATURA 1

M6.C2 - 1.1.2. Ammodernamento del parco tecnologico e digitale ospedaliero (Grandi apparecchiature Sanitarie)

### Sez. I - IDENTIFICAZIONE DELL'INTERVENTO

Titolo	MAMMOGRAFO COMPLETO DI TAVOLO STEREOTASSICO E SISTEMA PER BIOPSIE MAMMARIE
CUP	I44E22000360002
Data apertura CUP	24/02/2022
Descrizione apparecchiatura	MAMMOGRAFI
Importo complessivo intervento - (Nota: l'importo complessivo intervento dovrà corrispondere all'importo generale di progetto del Quadro Economico)	365.313,29
Presidio - Inserire il codice NSIS e descrizione del presidio (utilizzare # come separatore; es. 120267#Ospedale Sandro Pertini)	100902#Azienda Ospedaliera Santa Maria di Terni
Unità operativa di destinazione	Centro Salute Donna
Modalità attuative dell'intervento	Acquisizione tramite procedura centralizzata Consip
Data attivazione (sono ammesse procedure avviate dopo la data del 01 febbraio 2020)	

### Sez. II - DESCRIZIONE E CARATTERISTICHE DELL'INTERVENTO - TIPOLOGIA DI INTERVENTO

Presidio	Azienda Ospedaliera Santa Maria di Terni
Unità operativa	Centro Salute Donna
Tipologia	MAMMOGRAFI
Marca	FISHER IMAGING CORP.
Modello	MAMMOTEST PLUS S
Numero matricola	9654-0502-001
Anno di collaudo	2006
Data di eventuale messa in fuori uso	31/12/2024
Contratto di manutenzione attivo (Nota: Il contratto di manutenzione è da riferirsi all'apparecchiatura oggetto di sostituzione)	SI
Data scadenza contratto manutenzione	31/01/2023

### Sez. II - DESCRIZIONE E CARATTERISTICHE DELL'INTERVENTO - DICHIARAZIONE DI COERENZA DELL'INTERVENTO CON GLI OBIETTIVI GENERALI DEL PNRR

<p>Il Soggetto richiedente dichiara sotto la propria responsabilità: di garantire che, ai sensi dell'art. 9 del Regolamento (EU) 241/2021, in conformità con quanto indicato dalla circolare del MEF n.33 del 31.12.2021, recante chiarimenti in merito a "Addizionalità, finanziamento complementare e obbligo di assenza del c.d. doppio finanziamento", in caso di progetti di investimento sostenuti da altri programmi e strumenti dell'Unione, il sostegno fornito nell'ambito del dispositivo per la ripresa e la resilienza (RRF) non copre lo stesso costo; che la realizzazione delle attività progettuali prevede di non arrecare un danno significativo agli obiettivi ambientali, ai sensi dell'articolo 17 del Regolamento (UE) 2020/852; che la realizzazione delle attività progettuali è coerente con i principi e gli obblighi specifici del PNRR relativamente al principio del "Do No Significant Harm" (DNSH) e, ove applicabili, ai principi del Tagging clima e digitale, della parità di genere (Gender Equality), della protezione e valorizzazione dei giovani e del superamento dei divari territoriali; che l'attuazione del progetto prevede il rispetto delle norme comunitarie e nazionali applicabili, ivi incluse quelle in materia di trasparenza, uguaglianza di genere e pari opportunità e tutela dei diversamente abili; che l'attuazione del progetto prevede il rispetto della normativa europea e nazionale applicabile, con particolare riferimento ai principi di parità di trattamento, non discriminazione, trasparenza, proporzionalità e pubblicità; che adotterà misure adeguate volte a rispettare il principio di sana gestione finanziaria secondo quanto disciplinato nel Regolamento finanziario (UE, Euratom) 2018/1046 e nell'art. 22 del Regolamento (UE) 2021/241, in particolare in materia di prevenzione dei conflitti di interessi, delle frodi, della corruzione e di recupero e restituzione dei fondi che sono stati indebitamente assegnati; di disporre delle competenze, risorse e qualifiche professionali, sia tecniche che amministrative, necessarie per portare a termine il progetto e assicurare il raggiungimento di eventuali milestone e target associati; di aver considerato e valutato tutte le condizioni che possono incidere sull'ottenimento e utilizzo del finanziamento a valere sulle risorse dell'Investimento M6.C2 – 1.1.2. Ammodernamento del parco tecnologico e digitale ospedaliero (Grandi apparecchiature Sanitarie) e di averne</p>	Accetto
--	---------



# PNRR – MISSIONE 6 SALUTE

M6.C2 – 1.1.2. Ammodernamento del parco tecnologico e digitale ospedaliero (Grandi apparecchiature Sanitarie)

tenuto conto ai fini dell'elaborazione della proposta progettuale; di essere a conoscenza che l'Amministrazione centrale responsabile di intervento si riserva il diritto di procedere d'ufficio a verifiche, anche a campione, in ordine alla veridicità delle dichiarazioni rilasciate in sede di domanda di finanziamento e/o, comunque, nel corso della procedura, ai sensi e per gli effetti della normativa vigente.

## Sez. II - DESCRIZIONE E CARATTERISTICHE DELL'INTERVENTO - DICHIARAZIONE DI COERENZA DELL'INTERVENTO CON GLI OBIETTIVI SPECIFICI DELLA MISSIONE DELL'INTERVENTO

Il Soggetto richiedente dichiara sotto la propria responsabilità: Che l'intervento mira alla sostituzione di tecnologie obsolete o fuori uso (vetustà maggiore di 5 anni), concorrendo al raggiungimento del Fabbisogno complessivo di nuove grandi apparecchiature sanitarie individuato in 3133 unità da acquistare, di cui 340 TAC a 128 strati, 190 RMN a 1,5 T, 81 acceleratori lineari, 937 sistemi radiologici fissi, 193 angiografi, 82 gamma camere, 53 gamma camere/TAC, 34 PET/TAC, 295 mammografi e 928 ecotomografi	Accetto
--	---------

## Sez. II - DESCRIZIONE E CARATTERISTICHE DELL'INTERVENTO - INQUADRAMENTO PROGRAMMATICO

L'Intervento è coerente con i Documenti di Programmazione Regionale e/o gli strumenti di pianificazione del singolo Soggetto richiedente?	SI
Specificare in quali documenti è stato inserito	In linea con la delibera n. 1138 del 17.11.2021 di preadozione del PSR 2021-2025, le Aziende hanno indicato il loro fabbisogno alla Regione, la quale ha condiviso lo stesso con il Ministero. Gli interventi sono coerenti con il Piano delle Performance adottato il 31/01/2022 che sarà allineato alle indicazioni discendenti dal PNRR entro la futura approvazione del 31/03/2022
Chiarire come e in quali tempi si intenda implementare l'inserimento nei documenti di programmazione	
È necessario modificare e/o integrare i Documenti di Programmazione Regionale e/o gli strumenti di pianificazione del singolo Soggetto richiedente?	NO
Indicare quali ed in quali tempi si intenda eseguire l'integrazione	

## Sez. II - DESCRIZIONE E CARATTERISTICHE DELL'INTERVENTO - ASPETTI GIURIDICO/AMMINISTRATIVI RELATIVI ALLA APPALTABILITA' DELL'INTERVENTO

L'Intervento ha ad oggetto beni già acquistati dopo il 1° febbraio 2020 dal Soggetto Richiedente?	NO
Presidio	
Unità operativa	
Tipologia	
Marca	
Modello	
Numero matricola	
Data acquisto	
Atto attestante l'acquisto (NOTA: Inserire il numero di delibera di spesa)	
Allegare la documentazione relativa alla delibera d'impegno di spesa	
Data collaudo	
Certificato di collaudo (NOTA: inserire gli estremi della documentazione)	
Allegare la documentazione relativa al certificato di collaudo	



# PNRR – MISSIONE 6 SALUTE

M6.C2 – 1.1.2. Ammodernamento del parco tecnologico e digitale ospedaliero (Grandi apparecchiature Sanitarie)



## Gantt interattivo

Cronoprogramma

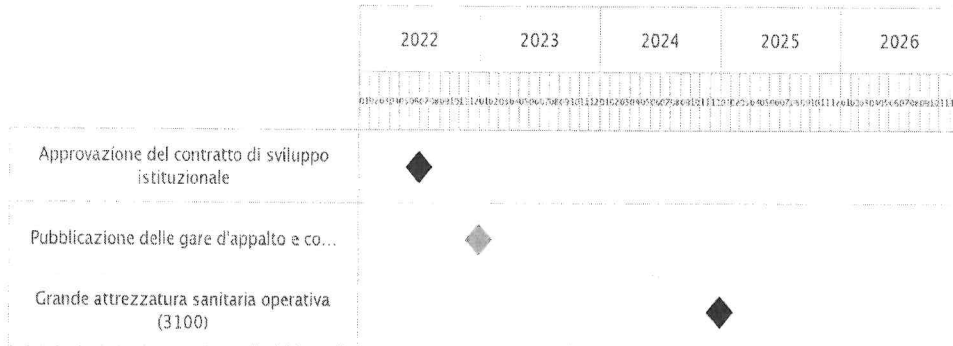



# PNRR – MISSIONE 6 SALUTE

M6.C2 – 1.1.2. Ammodernamento del parco tecnologico e digitale ospedaliero (Grandi apparecchiature Sanitarie)

## Sez. II - DESCRIZIONE E CARATTERISTICHE DELL'INTERVENTO - QUADRO DEL FABBISOGNO DI SPESA DELL'AZIENDA

A) APPARECCHIATURE	335.313,29
A.1) Importo fornitura	335.313,29
A.2) Importo accessori opzionali	0
A.3) Oneri sicurezza non soggetti a ribasso	0
A.4) Eventuale smontaggio e smaltimento apparecchiatura da sostituire	0
B) LAVORI	30.000
B.1) Eventuali lavori propedeutici all'installazione (nell'eventualità non si disponga del dato compilare il campo a "0")	30.000
B.2) Oneri sicurezza non soggetti a ribasso	0
C) Somme C	0
C.1) Imprevisti	0
C.2) Accantonamenti	0
C.2.a) Art.113, d.lgs. 50/2016 (incentivo funzioni tecniche interne esclusa la quota del 20% per beni strumentali)	0
C.2.b) Spese per commissioni giudicatrici (IVA inclusa)	0
C.2.c) Spese per pubblicità e notifiche (ANAC)	0
D) IVA totale	0
D.1.a) IVA su lavori e imprevisti	0
D.1.b) IVA su apparecchiature	0
<b>TOTALE GENERALE PROGETTO A+B+C (Inclusa IVA)</b>	<b>365.313,29</b>

Il Soggetto richiedente con la presentazione della presente Scheda attesta la congruità degli importi

Accetto

## Sez. III - DATI ECONOMICI, FINANZIARI - FONTI DI FINANZIAMENTO DEL PROGETTO

IMPORTO COMPLESSIVO INVESTIMENTO - (Nota: l'importo sarà automaticamente visualizzato in base a quanto imputato nel QUADRO DEL FABBISOGNO DI SPESA DELL'AZIENDA)	365.313,29
FINANZIAMENTO PNRR	365.313,29
Ulteriori fonti di finanziamento?	NO
Il Soggetto richiedente dichiara sotto la propria responsabilità che, ai sensi dell'art. 9 del Regolamento (EU) 241/2021, in conformità con quanto indicato dalla circolare del MEF n.33 del 31.12.2021, recante chiarimenti in merito a "Addizionalità, finanziamento complementare e obbligo di assenza del c.d. doppio finanziamento", il sostegno fornito nell'ambito del dispositivo per la ripresa e la resilienza (RRF) in aggiunta al sostegno fornito nell'ambito di altri programmi e strumenti dell'Unione non copre lo stesso costo.	
Indicare le fonti e i rispettivi importi delle eventuali fonti di finanziamento ulteriori rispetto al budget assegnato a valere sul PNRR/FC (indicare la fonte e l'importo in euro separati da #):	



# PNRR – MISSIONE 6 SALUTE

M6.C2 – 1.1.2. Ammodernamento del parco tecnologico e digitale ospedaliero (Grandi apparecchiature Sanitarie)

## Sez. III - DATI ECONOMICI, FINANZIARI - CRONOPROGRAMMA FINANZIARIO

L'acquisto è in corso?	NO
Spesa prevista nell'anno 2020	0
Spesa prevista nell'anno 2021	0
Spesa prevista nell'anno 2022	0
Spesa prevista nell'anno 2023	365.313,29
Spesa prevista nell'anno 2024	0





# PNRR – MISSIONE 6 SALUTE

M6.C2 – 1.1.2. Ammodernamento del parco tecnologico e digitale ospedaliero (Grandi apparecchiature Sanitarie)

## SCHEDA GRANDE APPARECCHIATURA 2

M6.C2 - 1.1.2. Ammodernamento del parco tecnologico e digitale ospedaliero (Grandi apparecchiature Sanitarie)

### Sez. I - IDENTIFICAZIONE DELL'INTERVENTO

Titolo	ECOTOMOGRAFO MULTIDISCIPLINARE PER ENDOSCOPIA COMPLETO DI SONDE
CUP	I44E22000370006
Data apertura CUP	24/02/2022
Descrizione apparecchiatura	ECOTOMOGRAFI
Importo complessivo intervento - (Nota: l'importo complessivo intervento dovrà corrispondere all'importo generale di progetto del Quadro Economico)	41.401,50
Presidio - Inserire il codice NSIS e descrizione del presidio (utilizzare # come separatore; es. 120267#Ospedale Sandro Pertini)	100902#Azienda Ospedaliera Santa Maria di Terni
Unità operativa di destinazione	Endoscopia Digestiva
Modalità attuative dell'intervento	Acquisizione tramite procedura centralizzata Consip
Data attivazione (sono ammesse procedure avviate dopo la data del 01 febbraio 2020)	

### Sez. II - DESCRIZIONE E CARATTERISTICHE DELL'INTERVENTO - TIPOLOGIA DI INTERVENTO

Presidio	Azienda Ospedaliera Santa Maria di Terni
Unità operativa	Endoscopia digestiva
Tipologia	ECOTOMOGRAFI
Marca	HITACHI.
Modello	H20S
Numero matricola	21843
Anno di collaudo	2006
Data di eventuale messa in fuori uso	31/12/2024
Contratto di manutenzione attivo (Nota: Il contratto di manutenzione è da riferirsi all'apparecchiatura oggetto di sostituzione)	SI
Data scadenza contratto manutenzione	31/01/2023

### Sez. II - DESCRIZIONE E CARATTERISTICHE DELL'INTERVENTO - DICHIARAZIONE DI COERENZA DELL'INTERVENTO CON GLI OBIETTIVI GENERALI DEL PNRR

<p>Il Soggetto richiedente dichiara sotto la propria responsabilità: di garantire che, ai sensi dell'art. 9 del Regolamento (UE) 241/2021, in conformità con quanto indicato dalla circolare del MEF n.33 del 31.12.2021, recante chiarimenti in merito a "Addizionalità, finanziamento complementare e obbligo di assenza del c.d. doppio finanziamento", in caso di progetti di investimento sostenuti da altri programmi e strumenti dell'Unione, il sostegno fornito nell'ambito del dispositivo per la ripresa e la resilienza (RRF) non copre lo stesso costo; che la realizzazione delle attività progettuali prevede di non arrecare un danno significativo agli obiettivi ambientali, ai sensi dell'articolo 17 del Regolamento (UE) 2020/852; che la realizzazione delle attività progettuali è coerente con i principi e gli obblighi specifici del PNRR relativamente al principio del "Do No Significant Harm" (DNSH) e, ove applicabili, ai principi del Tagging clima e digitale, della parità di genere (Gender Equality), della protezione e valorizzazione dei giovani e del superamento dei divari territoriali; che l'attuazione del progetto prevede il rispetto delle norme comunitarie e nazionali applicabili, ivi incluse quelle in materia di trasparenza, uguaglianza di genere e pari opportunità e tutela dei diversamente abili; che l'attuazione del progetto prevede il rispetto della normativa europea e nazionale applicabile, con particolare riferimento ai principi di parità di trattamento, non discriminazione, trasparenza, proporzionalità e pubblicità; che adotterà misure adeguate volte a rispettare il principio di sana gestione finanziaria secondo quanto disciplinato nel Regolamento finanziario (UE, Euratom) 2018/1046 e nell'art. 22 del Regolamento (UE) 2021/241, in particolare in materia di prevenzione dei conflitti di interessi, delle frodi, della corruzione e di recupero e restituzione dei fondi che sono stati indebitamente assegnati; di disporre delle competenze, risorse e qualifiche professionali, sia tecniche che amministrative, necessarie per portare a termine il progetto e assicurare il raggiungimento di eventuali milestone e target associati; di aver considerato e valutato tutte le condizioni che possono incidere sull'ottenimento e utilizzo del finanziamento a valere sulle risorse dell'Investimento M6.C2 – 1.1.2. Ammodernamento del parco tecnologico e digitale ospedaliero (Grandi apparecchiature Sanitarie) e di averne</p>	Accetto
--	---------



# PNRR – MISSIONE 6 SALUTE

M6.C2 – 1.1.2. Ammodernamento del parco tecnologico e digitale ospedaliero (Grandi apparecchiature Sanitarie)

tenuto conto ai fini dell'elaborazione della proposta progettuale; di essere a conoscenza che l'Amministrazione centrale responsabile di intervento si riserva il diritto di procedere d'ufficio a verifiche, anche a campione, in ordine alla veridicità delle dichiarazioni rilasciate in sede di domanda di finanziamento e/o, comunque, nel corso della procedura, ai sensi e per gli effetti della normativa vigente.

## Sez. II - DESCRIZIONE E CARATTERISTICHE DELL'INTERVENTO - DICHIARAZIONE DI COERENZA DELL'INTERVENTO CON GLI OBIETTIVI SPECIFICI DELLA MISSIONE DELL'INTERVENTO

Il Soggetto richiedente dichiara sotto la propria responsabilità: Che l'intervento mira alla sostituzione di tecnologie obsolete o fuori uso (vetustà maggiore di 5 anni), concorrendo al raggiungimento del Fabbisogno complessivo di nuove grandi apparecchiature sanitarie individuato in 3133 unità da acquistare, di cui 340 TAC a 128 strati, 190 RMN a 1,5 T, 81 acceleratori lineari, 937 sistemi radiologici fissi, 193 angiografi, 82 gamma camere, 53 gamma camere/TAC, 34 PET/TAC, 295 mammografi e 928 ecotomografi	Accetto
--	---------

## Sez. II - DESCRIZIONE E CARATTERISTICHE DELL'INTERVENTO - INQUADRAMENTO PROGRAMMATICO

L'Intervento è coerente con i Documenti di Programmazione Regionale e/o gli strumenti di pianificazione del singolo Soggetto richiedente?	SI
Specificare in quali documenti è stato inserito	In linea con la delibera n. 1138 del 17.11.2021 di preadozione del PSR 2021-2025, le Aziende hanno indicato il loro fabbisogno alla Regione, la quale ha condiviso lo stesso con il Ministero. Gli interventi sono coerenti con il Piano delle Performance adottato il 31/01/2022 che sarà allineato alle indicazioni discendenti dal PNRR entro la futura approvazione del 31/03/2022
Chiarire come e in quali tempi si intenda implementare l'inserimento nei documenti di programmazione	
È necessario modificare e/o integrare i Documenti di Programmazione Regionale e/o gli strumenti di pianificazione del singolo Soggetto richiedente?	NO
Indicare quali ed in quali tempi si intenda eseguire l'integrazione	

## Sez. II - DESCRIZIONE E CARATTERISTICHE DELL'INTERVENTO - ASPETTI GIURIDICO/AMMINISTRATIVI RELATIVI ALLA APPALTABILITA' DELL'INTERVENTO

L'Intervento ha ad oggetto beni già acquistati dopo il 1° febbraio 2020 dal Soggetto Richiedente?	NO
Presidio	
Unità operativa	
Tipologia	
Marca	
Modello	
Numero matricola	
Data acquisto	
Atto attestante l'acquisto (NOTA: Inserire il numero di delibera di spesa)	
Allegare la documentazione relativa alla delibera d'impegno di spesa	
Data collaudo	
Certificato di collaudo (NOTA: inserire gli estremi della documentazione)	
Allegare la documentazione relativa al certificato di collaudo	



# PNRR – MISSIONE 6 SALUTE

M6.C2 – 1.1.2. Ammodernamento del parco tecnologico e digitale ospedaliero (Grandi apparecchiature Sanitarie)



## Gantt interattivo

Cronoprogramma

	2022	2023	2024	2025	2026
Approvazione del contratto di sviluppo istituzionale	◆				
Pubblicazione delle gare d'appalto e co...		◆			
Grande attrezzatura sanitaria operativa (3100)			◆		



# PNRR – MISSIONE 6 SALUTE

M6.C2 – 1.1.2. Ammodernamento del parco tecnologico e digitale ospedaliero (Grandi apparecchiature Sanitarie)

## Sez. II - DESCRIZIONE E CARATTERISTICHE DELL'INTERVENTO - QUADRO DEL FABBISOGNO DI SPESA DELL'AZIENDA

A) APPARECCHIATURE	39.430,00
A.1) Importo fornitura	20.810,00
A.2) Importo accessori opzionali	18.620,00
A.3) Oneri sicurezza non soggetti a ribasso	0
A.4) Eventuale smontaggio e smaltimento apparecchiatura da sostituire	0
B) LAVORI	0
B.1) Eventuali lavori propedeutici all'installazione (nell'eventualità non si disponga del dato compilare il campo a "0")	0
B.2) Oneri sicurezza non soggetti a ribasso	0
C) Somme C	0
C.1) Imprevisti	0
C.2) Accantonamenti	0
C.2.a) Art.113, d.lgs. 50/2016 (incentivo funzioni tecniche interne esclusa la quota del 20% per beni strumentali)	0
C.2.b) Spese per commissioni giudicatrici (IVA inclusa)	0
C.2.c) Spese per pubblicità e notifiche (ANAC)	0
D) IVA totale	1.971,50
D.1.a) IVA su lavori e imprevisti	0
D.1.b) IVA su apparecchiature	1.971,50
<b>TOTALE GENERALE PROGETTO A+B+C (Inclusa IVA)</b>	<b>41.401,50</b>

Il Soggetto richiedente con la presentazione della presente Scheda attesta la congruità degli importi	Accetto
---	---------

## Sez. III - DATI ECONOMICI, FINANZIARI - FONTI DI FINANZIAMENTO DEL PROGETTO

IMPORTO COMPLESSIVO INVESTIMENTO - (Nota: l'importo sarà automaticamente visualizzato in base a quanto imputato nel QUADRO DEL FABBISOGNO DI SPESA DELL'AZIENDA)	41.401,50
FINANZIAMENTO PNRR	41.401,50
Ulteriori fonti di finanziamento?	NO
Il Soggetto richiedente dichiara sotto la propria responsabilità che, ai sensi dell'art. 9 del Regolamento (EU) 241/2021, in conformità con quanto indicato dalla circolare del MEF n.33 del 31.12.2021, recante chiarimenti in merito a "Addizionalità, finanziamento complementare e obbligo di assenza del c.d. doppio finanziamento", il sostegno fornito nell'ambito del dispositivo per la ripresa e la resilienza (RRF) in aggiunta al sostegno fornito nell'ambito di altri programmi e strumenti dell'Unione non copre lo stesso costo.	
Indicare le fonti e i rispettivi importi delle eventuali fonti di finanziamento ulteriori rispetto al budget assegnato a valere sul PNRR/FC (indicare la fonte e l'importo in euro separati da #):	



# PNRR – MISSIONE 6 SALUTE

M6.C2 – 1.1.2. Ammodernamento del parco tecnologico e digitale ospedaliero (Grandi apparecchiature Sanitarie)

## Sez. III - DATI ECONOMICI, FINANZIARI - CRONOPROGRAMMA FINANZIARIO

L'acquisto è in corso?	SI
Spesa prevista nell'anno 2020	0
Spesa prevista nell'anno 2021	0
Spesa prevista nell'anno 2022	41.401,50
Spesa prevista nell'anno 2023	0
Spesa prevista nell'anno 2024	0



# PNRR – MISSIONE 6 SALUTE

M6.C2 – 1.1.2. Ammodernamento del parco tecnologico e digitale ospedaliero (Grandi apparecchiature Sanitarie)

## SCHEDA GRANDE APPARECCHIATURA 3

M6.C2 - 1.1.2. Ammodernamento del parco tecnologico e digitale ospedaliero (Grandi apparecchiature Sanitarie)

### Sez. I - IDENTIFICAZIONE DELL'INTERVENTO

Titolo	ECOTOMOGRFO MULTIDISCIPLINARE AMBULATORIALE COMPLETO DI SONDE
CUP	I44E22000380006
Data apertura CUP	24/02/2022
Descrizione apparecchiatura	ECOTOMOGRAFI
Importo complessivo intervento - (Nota: l'importo complessivo intervento dovrà corrispondere all'importo generale di progetto del Quadro Economico)	41.401,50
Presidio - Inserire il codice NSIS e descrizione del presidio (utilizzare # come separatore; es. 120267#Ospedale Sandro Pertini)	100902#Azienda Ospedaliera Santa Maria di Terni
Unità operativa di destinazione	Poliambulatori
Modalità attuative dell'intervento	Acquisizione tramite procedura centralizzata Consip
Data attivazione (sono ammesse procedure avviate dopo la data del 01 febbraio 2020)	

### Sez. II - DESCRIZIONE E CARATTERISTICHE DELL'INTERVENTO - TIPOLOGIA DI INTERVENTO

Presidio	Azienda Ospedaliera Santa Maria di Terni
Unità operativa	Poliambulatori
Tipologia	ECOTOMOGRAFI
Marca	ESAOTE
Modello	Caris 7200
Numero matricola	1987
Anno di collaudo	2006
Data di eventuale messa in fuori uso	31/12/2024
Contratto di manutenzione attivo (Nota: Il contratto di manutenzione è da riferirsi all'apparecchiatura oggetto di sostituzione)	SI
Data scadenza contratto manutenzione	31/01/2023

### Sez. II - DESCRIZIONE E CARATTERISTICHE DELL'INTERVENTO - DICHIARAZIONE DI COERENZA DELL'INTERVENTO CON GLI OBIETTIVI GENERALI DEL PNRR

<p>Il Soggetto richiedente dichiara sotto la propria responsabilità: di garantire che, ai sensi dell'art. 9 del Regolamento (EU) 241/2021, in conformità con quanto indicato dalla circolare del MEF n.33 del 31.12.2021, recante chiarimenti in merito a "Addizionalità, finanziamento complementare e obbligo di assenza del c.d. doppio finanziamento", in caso di progetti di investimento sostenuti da altri programmi e strumenti dell'Unione, il sostegno fornito nell'ambito del dispositivo per la ripresa e la resilienza (RRF) non copre lo stesso costo; che la realizzazione delle attività progettuali prevede di non arrecare un danno significativo agli obiettivi ambientali, ai sensi dell'articolo 17 del Regolamento (UE) 2020/852; che la realizzazione delle attività progettuali è coerente con i principi e gli obblighi specifici del PNRR relativamente al principio del "Do No Significant Harm" (DNSH) e, ove applicabili, ai principi del Tagging clima e digitale, della parità di genere (Gender Equality), della protezione e valorizzazione dei giovani e del superamento dei divari territoriali; che l'attuazione del progetto prevede il rispetto delle norme comunitarie e nazionali applicabili, ivi incluse quelle in materia di trasparenza, uguaglianza di genere e pari opportunità e tutela dei diversamente abili; che l'attuazione del progetto prevede il rispetto della normativa europea e nazionale applicabile, con particolare riferimento ai principi di parità di trattamento, non discriminazione, trasparenza, proporzionalità e pubblicità; che adotterà misure adeguate volte a rispettare il principio di sana gestione finanziaria secondo quanto disciplinato nel Regolamento finanziario (UE, Euratom) 2018/1046 e nell'art. 22 del Regolamento (UE) 2021/241, in particolare in materia di prevenzione dei conflitti di interessi, delle frodi, della corruzione e di recupero e restituzione dei fondi che sono stati indebitamente assegnati; di disporre delle competenze, risorse e qualifiche professionali, sia tecniche che amministrative, necessarie per portare a termine il progetto e assicurare il raggiungimento di eventuali milestone e target associati; di aver considerato e valutato tutte le condizioni che possono incidere sull'ottenimento e utilizzo del finanziamento a valere sulle risorse dell'Investimento M6.C2 – 1.1.2. Ammodernamento del parco tecnologico e digitale ospedaliero (Grandi apparecchiature Sanitarie) e di averne</p>	Accetto
--	---------





# PNRR – MISSIONE 6 SALUTE

M6.C2 – 1.1.2. Ammodernamento del parco tecnologico e digitale ospedaliero (Grandi apparecchiature Sanitarie)

tenuto conto ai fini dell'elaborazione della proposta progettuale; di essere a conoscenza che l'Amministrazione centrale responsabile di intervento si riserva il diritto di procedere d'ufficio a verifiche, anche a campione, in ordine alla veridicità delle dichiarazioni rilasciate in sede di domanda di finanziamento e/o, comunque, nel corso della procedura, ai sensi e per gli effetti della normativa vigente.

## Sez. II - DESCRIZIONE E CARATTERISTICHE DELL'INTERVENTO - DICHIARAZIONE DI COERENZA DELL'INTERVENTO CON GLI OBIETTIVI SPECIFICI DELLA MISSIONE DELL'INTERVENTO

Il Soggetto richiedente dichiara sotto la propria responsabilità: Che l'intervento mira alla sostituzione di tecnologie obsolete o fuori uso (vetustà maggiore di 5 anni), concorrendo al raggiungimento del Fabbisogno complessivo di nuove grandi apparecchiature sanitarie individuato in 3133 unità da acquistare, di cui 340 TAC a 128 strati, 190 RMN a 1,5 T, 81 acceleratori lineari, 937 sistemi radiologici fissi, 193 angiografi, 82 gamma camere, 53 gamma camere/TAC, 34 PET/TAC, 295 mammografi e 928 ecotomografi	Accetto
--	---------

## Sez. II - DESCRIZIONE E CARATTERISTICHE DELL'INTERVENTO - INQUADRAMENTO PROGRAMMATICO

L'Intervento è coerente con i Documenti di Programmazione Regionale e/o gli strumenti di pianificazione del singolo Soggetto richiedente?	SI
Specificare in quali documenti è stato inserito	In linea con la delibera n. 1138 del 17.11.2021 di preadozione del PSR 2021-2025, le Aziende hanno indicato il loro fabbisogno alla Regione, la quale ha condiviso lo stesso con il Ministero. Gli interventi sono coerenti con il Piano delle Performance adottato il 31/01/2022 che sarà allineato alle indicazioni discendenti dal PNRR entro la futura approvazione del 31/03/2022
Chiarire come e in quali tempi si intenda implementare l'inserimento nei documenti di programmazione	
È necessario modificare e/o integrare i Documenti di Programmazione Regionale e/o gli strumenti di pianificazione del singolo Soggetto richiedente?	NO
Indicare quali ed in quali tempi si intenda eseguire l'integrazione	

## Sez. II - DESCRIZIONE E CARATTERISTICHE DELL'INTERVENTO - ASPETTI GIURIDICO/AMMINISTRATIVI RELATIVI ALLA APPALTABILITA' DELL'INTERVENTO

L'Intervento ha ad oggetto beni già acquistati dopo il 1° febbraio 2020 dal Soggetto Richiedente?	NO
Presidio	
Unità operativa	
Tipologia	
Marca	
Modello	
Numero matricola	
Data acquisto	
Atto attestante l'acquisto (NOTA: Inserire il numero di delibera di spesa)	
Allegare la documentazione relativa alla delibera d'impegno di spesa	
Data collaudo	
Certificato di collaudo (NOTA: inserire gli estremi della documentazione)	
Allegare la documentazione relativa al certificato di collaudo	



# PNRR – MISSIONE 6 SALUTE

M6.C2 – 1.1.2. Ammodernamento del parco tecnologico e digitale ospedaliero (Grandi apparecchiature Sanitarie)



## Gantt interattivo

Cronoprogramma

	2022	2023	2024	2025	2026
Approvazione del contratto di sviluppo istituzionale	◆				
Pubblicazione delle gare d'appalto e co...		◆			
Grande attrezzatura sanitaria operativa (3100)			◆		



# PNRR – MISSIONE 6 SALUTE

M6.C2 – 1.1.2. Ammodernamento del parco tecnologico e digitale ospedaliero (Grandi apparecchiature Sanitarie)

## Sez. II - DESCRIZIONE E CARATTERISTICHE DELL'INTERVENTO - QUADRO DEL FABBISOGNO DI SPESA DELL'AZIENDA

A) APPARECCHIATURE	39.430,00
A.1) Importo fornitura	20.810,00
A.2) Importo accessori opzionali	18.620,00
A.3) Oneri sicurezza non soggetti a ribasso	0
A.4) Eventuale smontaggio e smaltimento apparecchiatura da sostituire	0
B) LAVORI	0
B.1) Eventuali lavori propedeutici all'installazione (nell'eventualità non si disponga del dato compilare il campo a "0")	0
B.2) Oneri sicurezza non soggetti a ribasso	0
C) Somme C	0
C.1) Imprevisti	0
C.2) Accantonamenti	0
C.2.a) Art.113, d.lgs. 50/2016 (incentivo funzioni tecniche interne esclusa la quota del 20% per beni strumentali)	0
C.2.b) Spese per commissioni giudicatrici (IVA inclusa)	0
C.2.c) Spese per pubblicità e notifiche (ANAC)	0
D) IVA totale	1.971,50
D.1.a) IVA su lavori e imprevisti	0
D.1.b) IVA su apparecchiature	1.971,50
<b>TOTALE GENERALE PROGETTO A+B+C (Inclusa IVA)</b>	<b>41.401,50</b>

Il Soggetto richiedente con la presentazione della presente Scheda attesta la congruità degli importi	Accetto
---	---------

## Sez. III - DATI ECONOMICI, FINANZIARI - FONTI DI FINANZIAMENTO DEL PROGETTO

IMPORTO COMPLESSIVO INVESTIMENTO - (Nota: l'importo sarà automaticamente visualizzato in base a quanto imputato nel QUADRO DEL FABBISOGNO DI SPESA DELL'AZIENDA)	41.401,50
FINANZIAMENTO PNRR	41.401,50
Ulteriori fonti di finanziamento?	NO
Il Soggetto richiedente dichiara sotto la propria responsabilità che, ai sensi dell'art. 9 del Regolamento (EU) 241/2021, in conformità con quanto indicato dalla circolare del MEF n.33 del 31.12.2021, recante chiarimenti in merito a "Addizionalità, finanziamento complementare e obbligo di assenza del c.d. doppio finanziamento", il sostegno fornito nell'ambito del dispositivo per la ripresa e la resilienza (RRF) in aggiunta al sostegno fornito nell'ambito di altri programmi e strumenti dell'Unione non copre lo stesso costo.	
Indicare le fonti e i rispettivi importi delle eventuali fonti di finanziamento ulteriori rispetto al budget assegnato a valere sul PNRR/FC (indicare la fonte e l'importo in euro separati da #):	



# PNRR – MISSIONE 6 SALUTE

M6.C2 – 1.1.2. Ammodernamento del parco tecnologico e digitale ospedaliero (Grandi apparecchiature Sanitarie)

## Sez. III - DATI ECONOMICI, FINANZIARI - CRONOPROGRAMMA FINANZIARIO

L'acquisto è in corso?	SI
Spesa prevista nell'anno 2020	0
Spesa prevista nell'anno 2021	0
Spesa prevista nell'anno 2022	41.401,50
Spesa prevista nell'anno 2023	0
Spesa prevista nell'anno 2024	0



# PNRR – MISSIONE 6 SALUTE

M6.C2 – 1.1.2. Ammodernamento del parco tecnologico e digitale ospedaliero (Grandi apparecchiature Sanitarie)

## SCHEDA GRANDE APPARECCHIATURA 4

M6.C2 - 1.1.2. Ammodernamento del parco tecnologico e digitale ospedaliero (Grandi apparecchiature Sanitarie)

### Sez. I - IDENTIFICAZIONE DELL'INTERVENTO

Titolo	ECOTOMOGRFO CARDIOLOGICO COMPLETO DI SONDE CARDIOLOGICHE
CUP	I44E22000390006
Data apertura CUP	24/02/2022
Descrizione apparecchiatura	ECOTOMOGRAFI
Importo complessivo intervento - (Nota: l'importo complessivo intervento dovrà corrispondere all'importo generale di progetto del Quadro Economico)	84.647,33
Presidio - Inserire il codice NSIS e descrizione del presidio (utilizzare # come separatore; es. 120267#Ospedale Sandro Pertini)	100902#Azienda Ospedaliera Santa Maria di Terni
Unità operativa di destinazione	Servizi cardiologici - TIPO
Modalità attuative dell'intervento	Acquisizione tramite procedura centralizzata Consp
Data attivazione (sono ammesse procedure avviate dopo la data del 01 febbraio 2020)	

### Sez. II - DESCRIZIONE E CARATTERISTICHE DELL'INTERVENTO - TIPOLOGIA DI INTERVENTO

Presidio	Azienda Ospedaliera Santa Maria di Terni
Unità operativa	Servizi cardiologici
Tipologia	ECOTOMOGRAFI
Marca	ACUSON
Modello	Sequoia
Numero matricola	61235
Anno di collaudo	2006
Data di eventuale messa in fuori uso	31/12/2024
Contratto di manutenzione attivo (Nota: Il contratto di manutenzione è da riferirsi all'apparecchiatura oggetto di sostituzione)	SI
Data scadenza contratto manutenzione	31/01/2023

### Sez. II - DESCRIZIONE E CARATTERISTICHE DELL'INTERVENTO - DICHIARAZIONE DI COERENZA DELL'INTERVENTO CON GLI OBIETTIVI GENERALI DEL PNRR

<p>Il Soggetto richiedente dichiara sotto la propria responsabilità: di garantire che, ai sensi dell'art. 9 del Regolamento (EU) 241/2021, in conformità con quanto indicato dalla circolare del MEF n.33 del 31.12.2021, recante chiarimenti in merito a "Addizionalità, finanziamento complementare e obbligo di assenza del c.d. doppio finanziamento", in caso di progetti di investimento sostenuti da altri programmi e strumenti dell'Unione, il sostegno fornito nell'ambito del dispositivo per la ripresa e la resilienza (RRF) non copre lo stesso costo; che la realizzazione delle attività progettuali prevede di non arrecare un danno significativo agli obiettivi ambientali, ai sensi dell'articolo 17 del Regolamento (UE) 2020/852; che la realizzazione delle attività progettuali è coerente con i principi e gli obblighi specifici del PNRR relativamente al principio del "Do No Significant Harm" (DNSH) e, ove applicabili, ai principi del Tagging clima e digitale, della parità di genere (Gender Equality), della protezione e valorizzazione dei giovani e del superamento dei divari territoriali; che l'attuazione del progetto prevede il rispetto delle norme comunitarie e nazionali applicabili, ivi incluse quelle in materia di trasparenza, uguaglianza di genere e pari opportunità e tutela dei diversamente abili; che l'attuazione del progetto prevede il rispetto della normativa europea e nazionale applicabile, con particolare riferimento ai principi di parità di trattamento, non discriminazione, trasparenza, proporzionalità e pubblicità; che adatterà misure adeguate volte a rispettare il principio di sana gestione finanziaria secondo quanto disciplinato nel Regolamento finanziario (UE, Euratom) 2018/1046 e nell'art. 22 del Regolamento (UE) 2021/241, in particolare in materia di prevenzione dei conflitti di interessi, delle frodi, della corruzione e di recupero e restituzione dei fondi che sono stati indebitamente assegnati; di disporre delle competenze, risorse e qualifiche professionali, sia tecniche che amministrative, necessarie per portare a termine il progetto e assicurare il raggiungimento di eventuali milestone e target associati; di aver considerato e valutato tutte le condizioni che possono incidere sull'ottenimento e utilizzo del finanziamento a valere sulle risorse dell'Investimento M6.C2 – 1.1.2. Ammodernamento del parco tecnologico e digitale ospedaliero (Grandi apparecchiature Sanitarie) e di averne</p>	Accetto
--	---------



# PNRR – MISSIONE 6 SALUTE

M6.C2 – 1.1.2. Ammodernamento del parco tecnologico e digitale ospedaliero (Grandi apparecchiature Sanitarie)

tenuto conto ai fini dell'elaborazione della proposta progettuale; di essere a conoscenza che l'Amministrazione centrale responsabile di intervento si riserva il diritto di procedere d'ufficio a verifiche, anche a campione, in ordine alla veridicità delle dichiarazioni rilasciate in sede di domanda di finanziamento e/o, comunque, nel corso della procedura, ai sensi e per gli effetti della normativa vigente.

## Sez. II - DESCRIZIONE E CARATTERISTICHE DELL'INTERVENTO - DICHIARAZIONE DI COERENZA DELL'INTERVENTO CON GLI OBIETTIVI SPECIFICI DELLA MISSIONE DELL'INTERVENTO

Il Soggetto richiedente dichiara sotto la propria responsabilità: Che l'intervento mira alla sostituzione di tecnologie obsolete o fuori uso (vetustà maggiore di 5 anni), concorrendo al raggiungimento del fabbisogno complessivo di nuove grandi apparecchiature sanitarie individuato in 3133 unità da acquistare, di cui 340 TAC a 128 strati, 190 RMN a 1,5 T, 81 acceleratori lineari, 937 sistemi radiologici fissi, 193 angiografi, 82 gamma camere, 53 gamma camere/TAC, 34 PET/TAC, 295 mammografi e 928 ecotomografi	Accetto
--	---------

## Sez. II - DESCRIZIONE E CARATTERISTICHE DELL'INTERVENTO - INQUADRAMENTO PROGRAMMATICO

L'intervento è coerente con i Documenti di Programmazione Regionale e/o gli strumenti di pianificazione del singolo Soggetto richiedente?	SI
Specificare in quali documenti è stato inserito	In linea con la delibera n. 1138 del 17.11.2021 di preadozione del PSR 2021-2025, le Aziende hanno indicato il loro fabbisogno alla Regione, la quale ha condiviso lo stesso con il Ministero. Gli interventi sono coerenti con il Piano delle Performance adottato il 31/01/2022 che sarà allineato alle indicazioni discendenti dal PNRR entro la futura approvazione del 31/03/2022
Chiarire come e in quali tempi si intenda implementare l'inserimento nei documenti di programmazione	
È necessario modificare e/o integrare i Documenti di Programmazione Regionale e/o gli strumenti di pianificazione del singolo Soggetto richiedente?	NO
Indicare quali ed in quali tempi si intenda eseguire l'integrazione	

## Sez. II - DESCRIZIONE E CARATTERISTICHE DELL'INTERVENTO - ASPETTI GIURIDICO/AMMINISTRATIVI RELATIVI ALLA APPALTABILITA' DELL'INTERVENTO

L'intervento ha ad oggetto beni già acquistati dopo il 1° febbraio 2020 dal Soggetto Richiedente?	NO
Presidio	
Unità operativa	
Tipologia	
Marca	
Modello	
Numero matricola	
Data acquisto	
Atto attestante l'acquisto (NOTA: Inserire il numero di delibera di spesa)	
Allegare la documentazione relativa alla delibera d'impegno di spesa	
Data collaudo	
Certificato di collaudo (NOTA: inserire gli estremi della documentazione)	
Allegare la documentazione relativa al certificato di collaudo	





# PNRR – MISSIONE 6 SALUTE

M6.C2 – 1.1.2. Ammodernamento del parco tecnologico e digitale ospedaliero (Grandi apparecchiature Sanitarie)



## Gantt interattivo

Cronoprogramma

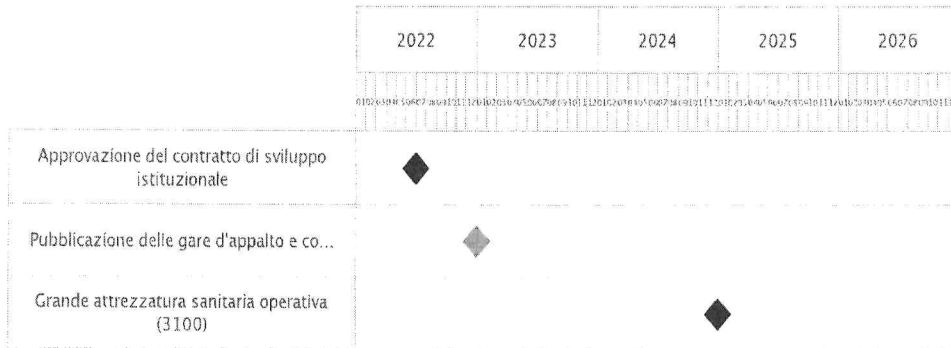



# PNRR – MISSIONE 6 SALUTE

M6.C2 – 1.1.2. Ammodernamento del parco tecnologico e digitale ospedaliero (Grandi apparecchiature Sanitarie)

## Sez. II - DESCRIZIONE E CARATTERISTICHE DELL'INTERVENTO - QUADRO DEL FABBISOGNO DI SPESA DELL'AZIENDA

A) APPARECCHIATURE	80.616,50
A.1) Importo fornitura	16.650,00
A.2) Importo accessori opzionali	63.966,50
A.3) Oneri sicurezza non soggetti a ribasso	0
A.4) Eventuale smontaggio e smaltimento apparecchiatura da sostituire	0
B) LAVORI	0
B.1) Eventuali lavori propedeutici all'installazione (nell'eventualità non si disponga del dato compilare il campo a "0")	0
B.2) Oneri sicurezza non soggetti a ribasso	0
C) Somme C	0
C.1) Imprevisti	0
C.2) Accantonamenti	0
C.2.a) Art.113, d.lgs. 50/2016 (incentivo funzioni tecniche interne esclusa la quota del 20% per beni strumentali)	0
C.2.b) Spese per commissioni giudicatrici (IVA inclusa)	0
C.2.c) Spese per pubblicità e notifiche (ANAC)	0
D) IVA totale	4.030,83
D.1.a) IVA su lavori e imprevisti	0
D.1.b) IVA su apparecchiature	4.030,83
<b>TOTALE GENERALE PROGETTO A+B+C (Inclusa IVA)</b>	<b>84.647,33</b>

Il Soggetto richiedente con la presentazione della presente Scheda attesta la congruità degli importi	Accetto
---	---------

## Sez. III - DATI ECONOMICI, FINANZIARI - FONTI DI FINANZIAMENTO DEL PROGETTO

IMPORTO COMPLESSIVO INVESTIMENTO - (Nota: l'importo sarà automaticamente visualizzato in base a quanto imputato nel QUADRO DEL FABBISOGNO DI SPESA DELL'AZIENDA)	84.647,33
FINANZIAMENTO PNRR	84.647,33
Ulteriori fonti di finanziamento?	NO
Il Soggetto richiedente dichiara sotto la propria responsabilità che, ai sensi dell'art. 9 del Regolamento (EU) 241/2021, in conformità con quanto indicato dalla circolare del MEF n.33 del 31.12.2021, recante chiarimenti in merito a "Addizionalità, finanziamento complementare e obbligo di assenza del c.d. doppio finanziamento", il sostegno fornito nell'ambito del dispositivo per la ripresa e la resilienza (RRF) in aggiunta al sostegno fornito nell'ambito di altri programmi e strumenti dell'Unione non copre lo stesso costo.	
Indicare le fonti e i rispettivi importi delle eventuali fonti di finanziamento ulteriori rispetto al budget assegnato a valere sul PNRR/FC (indicare la fonte e l'importo in euro separati da #):	



# PNRR – MISSIONE 6 SALUTE

M6.C2 – 1.1.2. Ammodernamento del parco tecnologico e digitale ospedaliero (Grandi apparecchiature Sanitarie)

## Sez. III - DATI ECONOMICI, FINANZIARI - CRONOPROGRAMMA FINANZIARIO

L'acquisto è in corso?	SI
Spesa prevista nell'anno 2020	0
Spesa prevista nell'anno 2021	0
Spesa prevista nell'anno 2022	81.917,33
Spesa prevista nell'anno 2023	2.730,00
Spesa prevista nell'anno 2024	0



# PNRR – MISSIONE 6 SALUTE

M6.C2 – 1.1.2. Ammodernamento del parco tecnologico e digitale ospedaliero (Grandi apparecchiature Sanitarie)

## SCHEDA GRANDE APPARECCHIATURA 5

M6.C2 - 1.1.2. Ammodernamento del parco tecnologico e digitale ospedaliero (Grandi apparecchiature Sanitarie)

### Sez. I - IDENTIFICAZIONE DELL'INTERVENTO

Titolo	ECOTOMOGRAFO EMODINAMICO COMPLETO DI SONDE CARDIOLOGICHE
CUP	I44E22000400006
Data apertura CUP	24/02/2022
Descrizione apparecchiatura	ECOTOMOGRAFI
Importo complessivo intervento - (Nota: l'importo complessivo intervento dovrà corrispondere all'importo generale di progetto del Quadro Economico)	81.182,33
Presidio - Inserire il codice NSIS e descrizione del presidio (utilizzare # come separatore; es. 120267#Ospedale Sandro Pertini)	100902#Azienda Ospedaliera Santa Maria di Terni
Unità operativa di destinazione	Emodinamica
Modalità attuative dell'intervento	Acquisizione tramite procedura centralizzata Consip
Data attivazione (sono ammesse procedure avviate dopo la data del 01 febbraio 2020)	

### Sez. II - DESCRIZIONE E CARATTERISTICHE DELL'INTERVENTO - TIPOLOGIA DI INTERVENTO

Presidio	Azienda Ospedaliera Santa Maria di Terni
Unità operativa	Emodinamica
Tipologia	ECOTOMOGRAFI
Marca	ACUSON/SIEMENS
Modello	Cypress
Numero matricola	80041
Anno di collaudo	2007
Data di eventuale messa in fuori uso	31/12/2024
Contratto di manutenzione attivo (Nota: Il contratto di manutenzione è da riferirsi all'apparecchiatura oggetto di sostituzione)	SI
Data scadenza contratto manutenzione	31/01/2023

### Sez. II - DESCRIZIONE E CARATTERISTICHE DELL'INTERVENTO - DICHIARAZIONE DI COERENZA DELL'INTERVENTO CON GLI OBIETTIVI GENERALI DEL PNRR

<p>Il Soggetto richiedente dichiara sotto la propria responsabilità: di garantire che, ai sensi dell'art. 9 del Regolamento (UE) 241/2021, in conformità con quanto indicato dalla circolare del MEF n.33 del 31.12.2021, recante chiarimenti in merito a "Addizionalità, finanziamento complementare e obbligo di assenza del c.d. doppio finanziamento", in caso di progetti di investimento sostenuti da altri programmi e strumenti dell'Unione, il sostegno fornito nell'ambito del dispositivo per la ripresa e la resilienza (RRF) non copre lo stesso costo; che la realizzazione delle attività progettuali prevede di non arrecare un danno significativo agli obiettivi ambientali, ai sensi dell'articolo 17 del Regolamento (UE) 2020/852; che la realizzazione delle attività progettuali è coerente con i principi e gli obblighi specifici del PNRR relativamente al principio del "Do No Significant Harm" (DNSH) e, ove applicabili, ai principi del Tagging clima e digitale, della parità di genere (Gender Equality), della protezione e valorizzazione dei giovani e del superamento dei divari territoriali; che l'attuazione del progetto prevede il rispetto delle norme comunitarie e nazionali applicabili, ivi incluse quelle in materia di trasparenza, uguaglianza di genere e pari opportunità e tutela dei diversamente abili; che l'attuazione del progetto prevede il rispetto della normativa europea e nazionale applicabile, con particolare riferimento ai principi di parità di trattamento, non discriminazione, trasparenza, proporzionalità e pubblicità; che adotterà misure adeguate volte a rispettare il principio di sana gestione finanziaria secondo quanto disciplinato nel Regolamento finanziario (UE, Euratom) 2018/1046 e nell'art. 22 del Regolamento (UE) 2021/241, in particolare in materia di prevenzione dei conflitti di interessi, delle frodi, della corruzione e di recupero e restituzione dei fondi che sono stati indebitamente assegnati; di disporre delle competenze, risorse e qualifiche professionali, sia tecniche che amministrative, necessarie per portare a termine il progetto e assicurare il raggiungimento di eventuali milestone e target associati; di aver considerato e valutato tutte le condizioni che possono incidere sull'ottenimento e utilizzo del finanziamento a valere sulle risorse dell'Investimento M6.C2 – 1.1.2. Ammodernamento del parco tecnologico e digitale ospedaliero (Grandi apparecchiature Sanitarie) e di averne</p>	Accetto
--	---------



# PNRR – MISSIONE 6 SALUTE

M6.C2 – 1.1.2. Ammodernamento del parco tecnologico e digitale ospedaliero (Grandi apparecchiature Sanitarie)

tenuto conto ai fini dell'elaborazione della proposta progettuale; di essere a conoscenza che l'Amministrazione centrale responsabile di intervento si riserva il diritto di procedere d'ufficio a verifiche, anche a campione, in ordine alla veridicità delle dichiarazioni rilasciate in sede di domanda di finanziamento e/o, comunque, nel corso della procedura, ai sensi e per gli effetti della normativa vigente.

## Sez. II - DESCRIZIONE E CARATTERISTICHE DELL'INTERVENTO - DICHIARAZIONE DI COERENZA DELL'INTERVENTO CON GLI OBIETTIVI SPECIFICI DELLA MISSIONE DELL'INTERVENTO

Il Soggetto richiedente dichiara sotto la propria responsabilità: Che l'intervento mira alla sostituzione di tecnologie obsolete o fuori uso (vetustà maggiore di 5 anni), concorrendo al raggiungimento del Fabbisogno complessivo di nuove grandi apparecchiature sanitarie individuato in 3133 unità da acquistare, di cui 340 TAC a 128 strati, 190 RMN a 1,5 T, 81 acceleratori lineari, 937 sistemi radiologici fissi, 193 angiografi, 82 gamma camere, 53 gamma camere/TAC, 34 PET/TAC, 295 mammografi e 928 ecotomografi	Accetto
--	---------

## Sez. II - DESCRIZIONE E CARATTERISTICHE DELL'INTERVENTO - INQUADRAMENTO PROGRAMMATICO

L'Intervento è coerente con i Documenti di Programmazione Regionale e/o gli strumenti di pianificazione del singolo Soggetto richiedente?	SI
Specificare in quali documenti è stato inserito	In linea con la delibera n. 1138 del 17.11.2021 di preadozione del PSR 2021-2025, le Aziende hanno indicato il loro fabbisogno alla Regione, la quale ha condiviso lo stesso con il Ministero. Gli interventi sono coerenti con il Piano delle Performance adottato il 31/01/2022 che sarà allineato alle indicazioni discendenti dal PNRR entro la futura approvazione del 31/03/2022
Chiarire come e in quali tempi si intenda implementare l'inserimento nei documenti di programmazione	
È necessario modificare e/o integrare i Documenti di Programmazione Regionale e/o gli strumenti di pianificazione del singolo Soggetto richiedente?	NO
Indicare quali ed in quali tempi si intenda eseguire l'integrazione	

## Sez. II - DESCRIZIONE E CARATTERISTICHE DELL'INTERVENTO - ASPETTI GIURIDICO/AMMINISTRATIVI RELATIVI ALLA APPALTABILITA' DELL'INTERVENTO

L'Intervento ha ad oggetto beni già acquistati dopo il 1° febbraio 2020 dal Soggetto Richiedente?	NO
Presidio	
Unità operativa	
Tipologia	
Marca	
Modello	
Numero matricola	
Data acquisto	
Atto attestante l'acquisto (NOTA: Inserire il numero di delibera di spesa)	
Allegare la documentazione relativa alla delibera d'impegno di spesa	
Data collaudo	
Certificato di collaudo (NOTA: inserire gli estremi della documentazione)	
Allegare la documentazione relativa al certificato di collaudo	



# PNRR – MISSIONE 6 SALUTE

M6.C2 – 1.1.2. Ammodernamento del parco tecnologico e digitale ospedaliero (Grandi apparecchiature Sanitarie)



## Gantt interattivo

Cronoprogramma

	2022	2023	2024	2025	2026
Approvazione del contratto di sviluppo istituzionale	◆				
Pubblicazione delle gare d'appalto e co...		◆			
Grande attrezzatura sanitaria operativa (3100)			◆		





# PNRR – MISSIONE 6 SALUTE

M6.C2 – 1.1.2. Ammodernamento del parco tecnologico e digitale ospedaliero (Grandi apparecchiature Sanitarie)

## Sez. II - DESCRIZIONE E CARATTERISTICHE DELL'INTERVENTO - QUADRO DEL FABBISOGNO DI SPESA DELL'AZIENDA

A) APPARECCHIATURE	77.316,50
A.1) Importo fornitura	16.650,00
A.2) Importo accessori opzionali	60.666,50
A.3) Oneri sicurezza non soggetti a ribasso	0
A.4) Eventuale smontaggio e smaltimento apparecchiatura da sostituire	0
B) LAVORI	0
B.1) Eventuali lavori propedeutici all'installazione (nell'eventualità non si disponga del dato compilare il campo a "0")	0
B.2) Oneri sicurezza non soggetti a ribasso	0
C) Somme C	0
C.1) Imprevisti	0
C.2) Accantonamenti	0
C.2.a) Art.113, d.lgs. 50/2016 (incentivo funzioni tecniche interne esclusa la quota del 20% per beni strumentali)	0
C.2.b) Spese per commissioni giudicatrici (IVA inclusa)	0
C.2.c) Spese per pubblicità e notifiche (ANAC)	0
D) IVA totale	3.865,83
D.1.a) IVA su lavori e imprevisti	0
D.1.b) IVA su apparecchiature	3.865,83
<b>TOTALE GENERALE PROGETTO A+B+C (Inclusa IVA)</b>	<b>81.182,33</b>

Il Soggetto richiedente con la presentazione della presente Scheda attesta la congruità degli importi	Accetto
---	---------

## Sez. III - DATI ECONOMICI, FINANZIARI - FONTI DI FINANZIAMENTO DEL PROGETTO

IMPORTO COMPLESSIVO INVESTIMENTO - (Nota: l'importo sarà automaticamente visualizzato in base a quanto imputato nel QUADRO DEL FABBISOGNO DI SPESA DELL'AZIENDA)	81.182,33
FINANZIAMENTO PNRR	81.182,33
Ulteriori fonti di finanziamento?	NO
Il Soggetto richiedente dichiara sotto la propria responsabilità che, ai sensi dell'art. 9 del Regolamento (EU) 241/2021, in conformità con quanto indicato dalla circolare del MEF n.33 del 31.12.2021, recante chiarimenti in merito a "Addizionalità, finanziamento complementare e obbligo di assenza del c.d. doppio finanziamento", il sostegno fornito nell'ambito del dispositivo per la ripresa e la resilienza (RRF) in aggiunta al sostegno fornito nell'ambito di altri programmi e strumenti dell'Unione non copre lo stesso costo.	
Indicare le fonti e i rispettivi importi delle eventuali fonti di finanziamento ulteriori rispetto al budget assegnato a valere sul PNRR/FC (indicare la fonte e l'importo in euro separati da #):	



# PNRR – MISSIONE 6 SALUTE

M6.C2 – 1.1.2. Ammodernamento del parco tecnologico e digitale ospedaliero (Grandi apparecchiature Sanitarie)

## Sez. III - DATI ECONOMICI, FINANZIARI - CRONOPROGRAMMA FINANZIARIO

L'acquisto è in corso?	SI
Spesa prevista nell'anno 2020	0
Spesa prevista nell'anno 2021	0
Spesa prevista nell'anno 2022	81.182,33
Spesa prevista nell'anno 2023	0
Spesa prevista nell'anno 2024	0



# PNRR – MISSIONE 6 SALUTE

M6.C2 – 1.1.2. Ammodernamento del parco tecnologico e digitale ospedaliero (Grandi apparecchiature Sanitarie)

## SCHEDA GRANDE APPARECCHIATURA 6

M6.C2 - 1.1.2. Ammodernamento del parco tecnologico e digitale ospedaliero (Grandi apparecchiature Sanitarie)

### Sez. I - IDENTIFICAZIONE DELL'INTERVENTO

Titolo	ECOTOMOGRAFO CARDIOLOGICO 3D COMPLETO DI SONDE CARDIOLOGICHE E 3D
CUP	I44E22000410006
Data apertura CUP	24/02/2022
Descrizione apparecchiatura	ECOTOMOGRAFI
Importo complessivo intervento - (Nota: l'importo complessivo intervento dovrà corrispondere all'importo generale di progetto del Quadro Economico)	79.612,05
Presidio - Inserire il codice NSIS e descrizione del presidio (utilizzare # come separatore; es. 120267#Ospedale Sandro Pertini)	100902#Azienda Ospedaliera Santa Maria di Terni
Unità operativa di destinazione	Dipartimento Cardiotoracovascolare
Modalità attuative dell'intervento	Acquisizione tramite procedura centralizzata Consip
Data attivazione (sono ammesse procedure avviate dopo la data del 01 febbraio 2020)	

### Sez. II - DESCRIZIONE E CARATTERISTICHE DELL'INTERVENTO - TIPOLOGIA DI INTERVENTO

Presidio	Azienda Ospedaliera Santa Maria di Terni
Unità operativa	Dipartimento Cardiotoracovascolare
Tipologia	ECOTOMOGRAFI
Marca	ACUSON
Modello	Sequoia
Numero matricola	66603
Anno di collaudo	2006
Data di eventuale messa in fuori uso	31/12/2024
Contratto di manutenzione attivo (Nota: Il contratto di manutenzione è da riferirsi all'apparecchiatura oggetto di sostituzione)	SI
Data scadenza contratto manutenzione	31/01/2023

### Sez. II - DESCRIZIONE E CARATTERISTICHE DELL'INTERVENTO - DICHIARAZIONE DI COERENZA DELL'INTERVENTO CON GLI OBIETTIVI GENERALI DEL PNRR

<p>Il Soggetto richiedente dichiara sotto la propria responsabilità: di garantire che, ai sensi dell'art. 9 del Regolamento (UE) 241/2021, in conformità con quanto indicato dalla circolare del MEF n.33 del 31.12.2021, recante chiarimenti in merito a "Addizionalità, finanziamento complementare e obbligo di assenza del c.d. doppio finanziamento", in caso di progetti di investimento sostenuti da altri programmi e strumenti dell'Unione, il sostegno fornito nell'ambito del dispositivo per la ripresa e la resilienza (RRF) non copre lo stesso costo; che la realizzazione delle attività progettuali prevede di non arrecare un danno significativo agli obiettivi ambientali, ai sensi dell'articolo 17 del Regolamento (UE) 2020/852; che la realizzazione delle attività progettuali è coerente con i principi e gli obblighi specifici del PNRR relativamente al principio del "Do No Significant Harm" (DNSH) e, ove applicabili, ai principi del Tagging clima e digitale, della parità di genere (Gender Equality), della protezione e valorizzazione dei giovani e del superamento dei divari territoriali; che l'attuazione del progetto prevede il rispetto delle norme comunitarie e nazionali applicabili, ivi incluse quelle in materia di trasparenza, uguaglianza di genere e pari opportunità e tutela dei diversamente abili; che l'attuazione del progetto prevede il rispetto della normativa europea e nazionale applicabile, con particolare riferimento ai principi di parità di trattamento, non discriminazione, trasparenza, proporzionalità e pubblicità; che adotterà misure adeguate volte a rispettare il principio di sana gestione finanziaria secondo quanto disciplinato nel Regolamento finanziario (UE, Euratom) 2018/1046 e nell'art. 22 del Regolamento (UE) 2021/241, in particolare in materia di prevenzione dei conflitti di interessi, delle frodi, della corruzione e di recupero e restituzione dei fondi che sono stati indebitamente assegnati; di disporre delle competenze, risorse e qualifiche professionali, sia tecniche che amministrative, necessarie per portare a termine il progetto e assicurare il raggiungimento di eventuali milestone e target associati; di aver considerato e valutato tutte le condizioni che possono incidere sull'ottenimento e utilizzo del finanziamento a valere sulle risorse dell'Investimento M6.C2 – 1.1.2. Ammodernamento del parco tecnologico e digitale ospedaliero (Grandi apparecchiature Sanitarie) e di averne</p>	Accetto
--	---------



# PNRR – MISSIONE 6 SALUTE

M6.C2 – 1.1.2. Ammodernamento del parco tecnologico e digitale ospedaliero (Grandi apparecchiature Sanitarie)

tenuto conto ai fini dell'elaborazione della proposta progettuale; di essere a conoscenza che l'Amministrazione centrale responsabile di intervento si riserva il diritto di procedere d'ufficio a verifiche, anche a campione, in ordine alla veridicità delle dichiarazioni rilasciate in sede di domanda di finanziamento e/o, comunque, nel corso della procedura, ai sensi e per gli effetti della normativa vigente.

## Sez. II - DESCRIZIONE E CARATTERISTICHE DELL'INTERVENTO - DICHIARAZIONE DI COERENZA DELL'INTERVENTO CON GLI OBIETTIVI SPECIFICI DELLA MISSIONE DELL'INTERVENTO

Il Soggetto richiedente dichiara sotto la propria responsabilità: Che l'intervento mira alla sostituzione di tecnologie obsolete o fuori uso (vetustà maggiore di 5 anni), concorrendo al raggiungimento del Fabbisogno complessivo di nuove grandi apparecchiature sanitarie individuato in 3133 unità da acquistare, di cui 340 TAC a 128 strati, 190 RMN a 1,5 T, 81 acceleratori lineari, 937 sistemi radiologici fissi, 193 angiografi, 82 gamma camere, 53 gamma camere/TAC, 34 PET/TAC, 295 mammografi e 928 ecotomografi	Accetto
--	---------

## Sez. II - DESCRIZIONE E CARATTERISTICHE DELL'INTERVENTO - INQUADRAMENTO PROGRAMMATICO

L'Intervento è coerente con i Documenti di Programmazione Regionale e/o gli strumenti di pianificazione del singolo Soggetto richiedente?	SI
Specificare in quali documenti è stato inserito	In linea con la delibera n. 1138 del 17.11.2021 di preadozione del PSR 2021-2025, le Aziende hanno indicato il loro fabbisogno alla Regione, la quale ha condiviso lo stesso con il Ministero. Gli interventi sono coerenti con il Piano delle Performance adottato il 31/01/2022 che sarà allineato alle indicazioni discendenti dal PNRR entro la futura approvazione del 31/03/2022
Chiarire come e in quali tempi si intenda implementare l'inserimento nei documenti di programmazione	
È necessario modificare e/o integrare i Documenti di Programmazione Regionale e/o gli strumenti di pianificazione del singolo Soggetto richiedente?	NO
Indicare quali ed in quali tempi si intenda eseguire l'integrazione	

## Sez. II - DESCRIZIONE E CARATTERISTICHE DELL'INTERVENTO - ASPETTI GIURIDICO/AMMINISTRATIVI RELATIVI ALLA APPALTABILITA' DELL'INTERVENTO

L'Intervento ha ad oggetto beni già acquistati dopo il 1° febbraio 2020 dal Soggetto Richiedente?	NO
Presidio	
Unità operativa	
Tipologia	
Marca	
Modello	
Numero matricola	
Data acquisto	
Atto attestante l'acquisto (NOTA: Inserire il numero di delibera di spesa)	
Allegare la documentazione relativa alla delibera d'impegno di spesa	
Data collaudo	
Certificato di collaudo (NOTA: inserire gli estremi della documentazione)	
Allegare la documentazione relativa al certificato di collaudo	



# PNRR – MISSIONE 6 SALUTE

M6.C2 – 1.1.2. Ammodernamento del parco tecnologico e digitale ospedaliero (Grandi apparecchiature Sanitarie)



## Gantt interattivo

Cronoprogramma

	2022	2023	2024	2025	2026
Approvazione del contratto di sviluppo istituzionale	◆				
Pubblicazione delle gare d'appalto e co...		◆			
Grande attrezzatura sanitaria operativa (3100)			◆		



# PNRR – MISSIONE 6 SALUTE

M6.C2 – 1.1.2. Ammodernamento del parco tecnologico e digitale ospedaliero (Grandi apparecchiature Sanitarie)

## Sez. II - DESCRIZIONE E CARATTERISTICHE DELL'INTERVENTO - QUADRO DEL FABBISOGNO DI SPESA DELL'AZIENDA

A) APPARECCHIATURE	75.821,00
A.1) Importo fornitura	49.000,00
A.2) Importo accessori opzionali	26.821,00
A.3) Oneri sicurezza non soggetti a ribasso	0
A.4) Eventuale smontaggio e smaltimento apparecchiatura da sostituire	0
B) LAVORI	0
B.1) Eventuali lavori propedeutici all'installazione (nell'eventualità non si disponga del dato compilare il campo a "0")	0
B.2) Oneri sicurezza non soggetti a ribasso	0
C) Somme C	0
C.1) Imprevisti	0
C.2) Accantonamenti	0
C.2.a) Art.113, d.lgs. 50/2016 (incentivo funzioni tecniche interne esclusa la quota del 20% per beni strumentali)	0
C.2.b) Spese per commissioni giudicatrici (IVA inclusa)	0
C.2.c) Spese per pubblicità e notifiche (ANAC)	0
D) IVA totale	3.791,05
D.1.a) IVA su lavori e imprevisti	0
D.1.b) IVA su apparecchiature	3.791,05
<b>TOTALE GENERALE PROGETTO A+B+C (Inclusa IVA)</b>	<b>79.612,05</b>

Il Soggetto richiedente con la presentazione della presente Scheda attesta la congruità degli importi	Accetto
---	---------

## Sez. III - DATI ECONOMICI, FINANZIARI - FONTI DI FINANZIAMENTO DEL PROGETTO

IMPORTO COMPLESSIVO INVESTIMENTO - (Nota: l'importo sarà automaticamente visualizzato in base a quanto imputato nel QUADRO DEL FABBISOGNO DI SPESA DELL'AZIENDA)	79.612,05
FINANZIAMENTO PNRR	79.612,05
Ulteriori fonti di finanziamento?	NO
Il Soggetto richiedente dichiara sotto la propria responsabilità che, ai sensi dell'art. 9 del Regolamento (EU) 241/2021, in conformità con quanto indicato dalla circolare del MEF n.33 del 31.12.2021, recante chiarimenti in merito a "Addizionalità, finanziamento complementare e obbligo di assenza del c.d. doppio finanziamento", il sostegno fornito nell'ambito del dispositivo per la ripresa e la resilienza (RRF) in aggiunta al sostegno fornito nell'ambito di altri programmi e strumenti dell'Unione non copre lo stesso costo.	
Indicare le fonti e i rispettivi importi delle eventuali fonti di finanziamento ulteriori rispetto al budget assegnato a valere sul PNRR/FC (indicare la fonte e l'importo in euro separati da #):	





# PNRR – MISSIONE 6 SALUTE

M6.C2 – 1.1.2. Ammodernamento del parco tecnologico e digitale ospedaliero (Grandi apparecchiature Sanitarie)

## Sez. III - DATI ECONOMICI, FINANZIARI - CRONOPROGRAMMA FINANZIARIO

L'acquisto è in corso?	SI
Spesa prevista nell'anno 2020	0
Spesa prevista nell'anno 2021	0
Spesa prevista nell'anno 2022	79.612,05
Spesa prevista nell'anno 2023	0
Spesa prevista nell'anno 2024	0

**RUP**

**Validatore**



# PNRR – MISSIONE 6 SALUTE

M6.C2 – 1.1.2. Ammodernamento del parco tecnologico e digitale ospedaliero (Grandi apparecchiature Sanitarie)

## INFORMAZIONI GENERALI

M6.C2 - 1.1.2. Ammodernamento del parco tecnologico e digitale ospedaliero (Grandi apparecchiature Sanitarie)

### NUMERO GRANDI APPARECCHIATURE

Quante apparecchiature sono state proposte?	13
Quante apparecchiature si intende modificare	6
NUMERO TOTALE DI PRESIDI INTERESSATI ALLA MODIFICA	4

### Sez. I - IDENTIFICAZIONE DELLA REGIONE E DELL'ENTE

Regione	UMBRIA
Soggetto richiedente (l'Ente del sistema sanitario regionale)	USL UMBRIA 1 – RUP: FRANCHI ELENA
Indirizzo (Civico, CAP, Località)	Via G. Guerra 21, 06127 Perugia
Telefono	075/8932641
Fax	075/8932641
e-mail	elena.franchi@uslumbria1.it
Responsabile dell'intervento (il Responsabile Unico del Procedimento)	Elena Franchi
Luogo	Perugia
data di compilazione	02/12/2022



# PNRR – MISSIONE 6 SALUTE

M6.C2 – 1.1.2. Ammodernamento del parco tecnologico e digitale ospedaliero (Grandi apparecchiature Sanitarie)

## SCHEDA GRANDE APPARECCHIATURA 1

M6.C2 - 1.1.2. Ammodernamento del parco tecnologico e digitale ospedaliero (Grandi apparecchiature Sanitarie)

### Sez. I - IDENTIFICAZIONE DELL'INTERVENTO

Titolo	Sostituzione Acceleratore Lineare c/o Osp. Città di Castello
CUP	F19J22001700002
Data apertura CUP	21/02/2022
Descrizione apparecchiatura	ACCELERATORI LINEARI
Importo complessivo intervento - (Nota: l'importo complessivo intervento dovrà corrispondere all'importo generale di progetto del Quadro Economico)	€ 2.436.123,50
Presidio - Inserire il codice NSIS e descrizione del presidio (utilizzare # come separatore; es. 120267#Ospedale Sandro Pertini)	10080101#Ospedale Città di Castello
Unità operativa di destinazione	Radioterapia
Modalità attuative dell'intervento	Acquisizione tramite procedura centralizzata Consip
Data attivazione (sono ammesse procedure avviate dopo la data del 01 febbraio 2020)	

### Sez. II - DESCRIZIONE E CARATTERISTICHE DELL'INTERVENTO - TIPOLOGIA DI INTERVENTO

Presidio	Ospedale Città di Castello
Unità operativa	Radioterapia
Tipologia	ACCELERATORI LINEARI
Marca	Elekta
Modello	Precise Plan
Numero matricola	105702
Anno di collaudo	2002
Data di eventuale messa in fuori uso	28/08/2022
Contratto di manutenzione attivo (Nota: Il contratto di manutenzione è da riferirsi all'apparecchiatura oggetto di sostituzione)	NO
Data scadenza contratto manutenzione	

### Sez. II - DESCRIZIONE E CARATTERISTICHE DELL'INTERVENTO - DICHIARAZIONE DI COERENZA DELL'INTERVENTO CON GLI OBIETTIVI GENERALI DEL PNRR

<p>Il Soggetto richiedente dichiara sotto la propria responsabilità: di garantire che, ai sensi dell'art. 9 del Regolamento (UE) 241/2021, in conformità con quanto indicato dalla circolare del MEF n.33 del 31.12.2021, recante chiarimenti in merito a "Addizionalità, finanziamento complementare e obbligo di assenza del c.d. doppio finanziamento", in caso di progetti di investimento sostenuti da altri programmi e strumenti dell'Unione, il sostegno fornito nell'ambito del dispositivo per la ripresa e la resilienza (RRF) non copre lo stesso costo; che la realizzazione delle attività progettuali prevede di non arrecare un danno significativo agli obiettivi ambientali, ai sensi dell'articolo 17 del Regolamento (UE) 2020/852; che la realizzazione delle attività progettuali è coerente con i principi e gli obblighi specifici del PNRR relativamente al principio del "Do No Significant Harm" (DNSH) e, ove applicabili, ai principi del Tagging clima e digitale, della parità di genere (Gender Equality), della protezione e valorizzazione dei giovani e del superamento dei divari territoriali; che l'attuazione del progetto prevede il rispetto delle norme comunitarie e nazionali applicabili, ivi incluse quelle in materia di trasparenza, uguaglianza di genere e pari opportunità e tutela dei diversamente abili; che l'attuazione del progetto prevede il rispetto della normativa europea e nazionale applicabile, con particolare riferimento ai principi di parità di trattamento, non discriminazione, trasparenza, proporzionalità e pubblicità; che adotterà misure adeguate volte a rispettare il principio di sana gestione finanziaria secondo quanto disciplinato nel Regolamento finanziario (UE, Euratom) 2018/1046 e nell'art. 22 del Regolamento (UE) 2021/241, in particolare in materia di prevenzione dei conflitti di interessi, delle frodi, della corruzione e di recupero e restituzione dei fondi che sono stati indebitamente assegnati; di disporre delle competenze, risorse e qualifiche professionali, sia tecniche che amministrative, necessarie per portare a termine il progetto e assicurare il raggiungimento di eventuali milestone e target associati; di aver considerato e valutato tutte le condizioni che possono incidere sull'ottenimento e utilizzo del finanziamento a valere sulle risorse dell'Investimento M6.C2 – 1.1.2. Ammodernamento del parco tecnologico e digitale ospedaliero (Grandi apparecchiature Sanitarie) e di averne</p>	Accetto
--	---------



# PNRR – MISSIONE 6 SALUTE

M6.C2 – 1.1.2. Ammodernamento del parco tecnologico e digitale ospedaliero (Grandi apparecchiature Sanitarie)

tenuto conto ai fini dell'elaborazione della proposta progettuale; di essere a conoscenza che l'Amministrazione centrale responsabile di intervento si riserva il diritto di procedere d'ufficio a verifiche, anche a campione, in ordine alla veridicità delle dichiarazioni rilasciate in sede di domanda di finanziamento e/o, comunque, nel corso della procedura, ai sensi e per gli effetti della normativa vigente.

## Sez. II - DESCRIZIONE E CARATTERISTICHE DELL'INTERVENTO - DICHIARAZIONE DI COERENZA DELL'INTERVENTO CON GLI OBIETTIVI SPECIFICI DELLA MISSIONE DELL'INTERVENTO

Il Soggetto richiedente dichiara sotto la propria responsabilità: Che l'intervento mira alla sostituzione di tecnologie obsolete o fuori uso (vetustà maggiore di 5 anni), concorrendo al raggiungimento del Fabbisogno complessivo di nuove grandi apparecchiature sanitarie individuato in 3133 unità da acquistare, di cui 340 TAC a 128 strati, 190 RMN a 1,5 T, 81 acceleratori lineari, 937 sistemi radiologici fissi, 193 angiografi, 82 gamma camere, 53 gamma camere/TAC, 34 PET/TAC, 295 mammografi e 928 ecotomografi	Accetto
--	---------

## Sez. II - DESCRIZIONE E CARATTERISTICHE DELL'INTERVENTO - INQUADRAMENTO PROGRAMMATICO

L'Intervento è coerente con i Documenti di Programmazione Regionale e/o gli strumenti di pianificazione del singolo Soggetto richiedente?	Si
Specificare in quali documenti è stato inserito	In linea con la DGR n.793 del 01.08.2022 avente ad oggetto "Piano sanitario regionale" 2022-2026", le Aziende hanno indicato il loro fabbisogno alla Regione, la quale ha condiviso lo stesso con il Ministero. Gli interventi sono coerenti con il Piano delle Performance adottato il 31/01/2022
Chiarire come e in quali tempi si intenda implementare l'inserimento nei documenti di programmazione	
È necessario modificare e/o integrare i Documenti di Programmazione Regionale e/o gli strumenti di pianificazione del singolo Soggetto richiedente?	No
Indicare quali ed in quali tempi si intenda eseguire l'integrazione	

## Sez. II - DESCRIZIONE E CARATTERISTICHE DELL'INTERVENTO - ASPETTI GIURIDICO/AMMINISTRATIVI RELATIVI ALLA APPALTABILITA' DELL'INTERVENTO

L'Intervento ha ad oggetto beni già acquistati dopo il 1° febbraio 2020 dal Soggetto Richiedente?	No
Presidio	
Unità operativa	
Tipologia	
Marca	
Modello	
Numero matricola	
Data acquisto	
Atto attestante l'acquisto (NOTA: Inserire il numero di delibera di spesa)	
Allegare la documentazione relativa alla delibera d'impegno di spesa	
Data collaudo	
Certificato di collaudo (NOTA: inserire gli estremi della documentazione)	
Allegare la documentazione relativa al certificato di collaudo	



# PNRR – MISSIONE 6 SALUTE

M6.C2 – 1.1.2. Ammodernamento del parco tecnologico e digitale ospedaliero (Grandi apparecchiature Sanitarie)



## Gantt interattivo

Cronoprogramma

	2022	2023	2024	2025	2026
	010203040506070809101112010203040506070809101112010203040506070809101112010203040506070809101112010203040506070809101112				
Approvazione del contratto di sviluppo istituzionale	◆				
Pubblicazione delle gare d'appalto e co...		◆			
Grande attrezzatura sanitaria operativa (3100)				◆	



# PNRR – MISSIONE 6 SALUTE

M6.C2 – 1.1.2. Ammodernamento del parco tecnologico e digitale ospedaliero (Grandi apparecchiature Sanitarie)

## Sez. II - DESCRIZIONE E CARATTERISTICHE DELL'INTERVENTO - QUADRO DEL FABBISOGNO DI SPESA DELL'AZIENDA

A) APPARECCHIATURE	€ 2.336.123,50
A.1) Importo fornitura	€ 2.336.123,50
A.2) Importo accessori opzionali	
A.3) Oneri sicurezza non soggetti a ribasso	
A.4) Eventuale smontaggio e smaltimento apparecchiatura da sostituire	
B) LAVORI	€ 100.000
B.1) Eventuali lavori propedeutici all'installazione (nell'eventualità non si disponga del dato compilare il campo a "0")	€ 100.000
B.2) Oneri sicurezza non soggetti a ribasso	
C) Somme C	
C.1) Imprevisti	
C.2) Accantonamenti	
C.2.a) Art.113, d.lgs. 50/2016 (incentivo funzioni tecniche interne esclusa la quota del 20% per beni strumentali)	
C.2.b) Spese per commissioni giudicatrici (IVA inclusa)	
C.2.c) Spese per pubblicità e notifiche (ANAC)	
D) IVA totale	
D.1.a) IVA su lavori e imprevisti	
D.1.b) IVA su apparecchiature	
<b>TOTALE GENERALE PROGETTO A+B+C (Inclusa IVA)</b>	<b>€ 2.436.123,50</b>

Il Soggetto richiedente con la presentazione della presente Scheda attesta la congruità degli importi	Accetto
---	---------

## Sez. III - DATI ECONOMICI, FINANZIARI - FONTI DI FINANZIAMENTO DEL PROGETTO

IMPORTO COMPLESSIVO INVESTIMENTO - (Nota: l'importo sarà automaticamente visualizzato in base a quanto imputato nel QUADRO DEL FABBISOGNO DI SPESA DELL'AZIENDA)	€ 2.436.123,50
FINANZIAMENTO PNRR	€ 2.436.123,50
Ulteriori fonti di finanziamento?	No
Il Soggetto richiedente dichiara sotto la propria responsabilità che, ai sensi dell'art. 9 del Regolamento (EU) 241/2021, in conformità con quanto indicato dalla circolare del MEF n.33 del 31.12.2021, recante chiarimenti in merito a "Addizionalità, finanziamento complementare e obbligo di assenza del c.d. doppio finanziamento", il sostegno fornito nell'ambito del dispositivo per la ripresa e la resilienza (RRF) in aggiunta al sostegno fornito nell'ambito di altri programmi e strumenti dell'Unione non copre lo stesso costo.	
Indicare le fonti e i rispettivi importi delle eventuali fonti di finanziamento ulteriori rispetto al budget assegnato a valere sul PNRR/FC (indicare la fonte e l'importo in euro separati da #):	





# PNRR – MISSIONE 6 SALUTE

M6.C2 – 1.1.2. Ammodernamento del parco tecnologico e digitale ospedaliero (Grandi apparecchiature Sanitarie)

## Sez. III - DATI ECONOMICI, FINANZIARI - CRONOPROGRAMMA FINANZIARIO

L'acquisto è in corso?	No
Spesa prevista nell'anno 2020	
Spesa prevista nell'anno 2021	
Spesa prevista nell'anno 2022	0
Spesa prevista nell'anno 2023	€ 2.436.123,50
Spesa prevista nell'anno 2024	0

**RUP**

Firmato da  
Elena Franchi

**Validatore**

Firmato da



# PNRR – MISSIONE 6 SALUTE

M6.C2 – 1.1.2. Ammodernamento del parco tecnologico e digitale ospedaliero (Grandi apparecchiature Sanitarie)

## SCHEMA GRANDE APPARECCHIATURA 2

M6.C2 – 1.1.2. Ammodernamento del parco tecnologico e digitale ospedaliero (Grandi apparecchiature Sanitarie)

### Sez. I - IDENTIFICAZIONE DELL'INTERVENTO

Titolo*	Sostituzione RM c/o Ospedale Città di Castello
CUP*	FJ9J22001710002
Data apertura CUP*	21/02/2022
Descrizione apparecchiatura*	RMN A 1,5 T
Importo complessivo intervento - (Nota: l'importo complessivo intervento dovrà corrispondere all'importo generale di progetto del Quadro Economico)*	951380
Presidio* - Inserire il codice NSIS e descrizione del presidio (utilizzare # come separatore; es. 120267#Ospedale Sandro Pertini)	10080101#Ospedale Città di Castello
Unità operativa di destinazione*	Radiologia
Modalità attuative dell'intervento*	Acquisizione tramite procedura centralizzata Consip
Data attivazione (sono ammesse procedure avviate dopo la data del 01 Febbraio 2020)*	

### Sez. II - DESCRIZIONE E CARATTERISTICHE DELL'INTERVENTO - TIPOLOGIA DI INTERVENTO

Presidio*	Ospedale Città di Castello
Unità operativa*	Radiologia
Tipologia*	RMN
Marca*	Philips
Modello*	Achieva 1,5T
Numero matricola*	22145 IT55507301
Anno di collaudo*	2008
Data di eventuale messa in fuori uso*	31/12/2024
Contratto di manutenzione attivo (Nota: Il contratto di manutenzione è da riferirsi all'apparecchiatura oggetto di sostituzione)*	Si
Data scadenza contratto manutenzione*	31/01/2023

### Sez. II - DESCRIZIONE E CARATTERISTICHE DELL'INTERVENTO - DICHIARAZIONE DI COERENZA DELL'INTERVENTO CON GLI OBIETTIVI GENERALI DEL PNRR

<p>Il Soggetto richiedente dichiara sotto la propria responsabilità: di garantire che, ai sensi dell'art. 9 del Regolamento (EU) 241/2021, in conformità con quanto indicato dalla circolare del MEF n.33 del 31.12.2021, recante chiarimenti in merito a "Addizionalità, finanziamento complementare e obbligo di assenza del c.d. doppio finanziamento", in caso di progetti di investimento sostenuti da altri programmi e strumenti dell'Unione, il sostegno fornito nell'ambito del dispositivo per la ripresa e la resilienza (RRF) non copre lo stesso costo; che la realizzazione delle attività progettuali prevede di non arrecare un danno significativo agli obiettivi ambientali, ai sensi dell'articolo 17 del Regolamento (UE) 2020/852; che la realizzazione delle attività progettuali è coerente con i principi e gli obblighi specifici del PNRR relativamente al principio del "Do No Significant Harm" (DNSH) e, ove applicabili, ai principi del Tagging clima e digitale, della parità di genere e (Gender Equality), della protezione e valorizzazione dei giovani e del superamento dei vari territoriali; che l'attuazione del progetto prevede il rispetto delle norme comunitarie e nazionali applicabili, ivi incluse quelle in materia di trasparenza, uguaglianza di genere e pari opportunità e tutela dei diversamente abili; che l'attuazione del progetto prevede il rispetto della normativa europea e nazionale applicabile, con particolare riferimento ai principi di parità di trattamento, non discriminazione, trasparenza, proporzionalità e pubblicità; che adotta misure adeguate volte a rispettare il principio di sana gestione finanziaria secondo quanto disciplinato nel Regolamento finanziario (UE, Euratom) 2018/1046 e nell'art. 22 del Regolamento (UE) 2021/241, in particolare in materia di prevenzione dei conflitti di interessi, delle frodi, della corruzione e di recupero e restituzione dei fondi che sono stati indebitamente assegnati; di disporre delle competenze, risorse e qualifiche professionali, sia tecniche che amministrative, necessarie per portare a termine il progetto e assicurare il raggiungimento di eventuali milestone e target associati; di aver considerato e valutato tutte le condizioni che possono incidere sull'ottenimento e utilizzo del finanziamento a valere sulle risorse dell'investimento M6.C2 – 1.1.2. Ammodernamento del parco tecnologico e digitale ospedaliero (Grandi apparecchiature Sanitarie) e di averne tenuto conto ai fini dell'elaborazione della proposta progettuale; di essere a conoscenza che</p>	Accetto
--	---------



# PNRR – MISSIONE 6 SALUTE

M6.C2 – 1.1.2. Ammodernamento del parco tecnologico e digitale ospedaliero (Grandi apparecchiature Sanitarie)

L'Amministrazione centrale responsabile di intervento si riserva il diritto di procedere d'ufficio a verifiche, anche a campione, in ordine alla veridicità delle dichiarazioni rilasciate in sede di domanda di finanziamento e/o, comunque, nel corso della procedura, ai sensi e per gli effetti della normativa vigente.

## Sez. II - DESCRIZIONE E CARATTERISTICHE DELL'INTERVENTO - DICHIARAZIONE DI COERENZA DELL'INTERVENTO CON GLI OBIETTIVI SPECIFICI DELLA MISSIONE DELL'INTERVENTO

Il Soggetto richiedente dichiara sotto la propria responsabilità: Che l'intervento mira alla sostituzione di tecnologie obsolete o fuori uso (vetustà maggiore di 5 anni), concorrendo al raggiungimento del fabbisogno complessivo di nuove grandi apparecchiature sanitarie individuato in 3133 unità da acquistare, di cui 340 TAC a 128 strati, 190 RMN a 1,5 T, 81 acceleratori lineari, 937 sistemi radiologici fissi, 193 angiografi, 82 gamma camere, 53 gamma camere/TAC, 34 PET/TAC, 295 mammografi e 928 ecotomografi	Accetto
--	---------

## Sez. II - DESCRIZIONE E CARATTERISTICHE DELL'INTERVENTO - INQUADRAMENTO PROGRAMMATICO

L'Intervento è coerente con i Documenti di Programmazione Regionale e/o gli strumenti di pianificazione del singolo Soggetto richiedente?*	Si
Specificare in quali documenti è stato inserito	In linea con la delibera n.1138 del 17.11.2021 di preadozione del PSR 2021-2025, le Aziende hanno indicato il loro fabbisogno alla Regione, la quale ha condiviso lo stesso con il Ministero. Gli interventi sono coerenti con il Piano delle Performance adottato il 31/01 che sarà allineato alle indicazioni discendenti dal PNRR entro la futura approvazione del 31/03/2022.
Chiarire come e in quali tempi si intenda implementare l'inserimento nei documenti di programmazione	
È necessario modificare e/o integrare i Documenti di Programmazione Regionale e/o gli strumenti di pianificazione del singolo Soggetto richiedente?*	No
Indicare quali ed in quali tempi si intenda eseguire l'integrazione	

## Sez. II - DESCRIZIONE E CARATTERISTICHE DELL'INTERVENTO - ASPETTI GIURIDICO/AMMINISTRATIVI RELATIVI ALLA APPALTABILITÀ DELL'INTERVENTO

L'Intervento ha ad oggetto beni già acquistati dopo il 1° febbraio 2020 dal Soggetto Richiedente?*	No
Presidio*	
Unità operativa*	
Tipologia*	
Marca*	
Modello*	
Numero matricola*	
Data acquisto*	
Atto attestante l'acquisto* (NOTA: Inserire il numero di delibera di spesa)	
Allegare la documentazione relativa alla delibera d'impegno di spesa	
Data collaudo	
Certificato di collaudo (NOTA: inserire gli estremi della documentazione)	
Allegare la documentazione relativa al certificato di collaudo	



# PNRR – MISSIONE 6 SALUTE

M6.C2 – 1.1.2. Ammodernamento del parco tecnologico e digitale ospedaliero (Grandi apparecchiature Sanitarie)



# PNRR – MISSIONE 6 SALUTE

M6.C2 – 1.1.2. Ammodernamento del parco tecnologico e digitale ospedaliero (Grandi apparecchiature Sanitarie)

## Sez. II - DESCRIZIONE E CARATTERISTICHE DELL'INTERVENTO - QUADRO DEL FABBISOGNO DI SPESA DELL'AZIENDA

A) APPARECCHIATURE	914000
A.1) Importo fornitura	914000
A.2) Importo accessori opzionali	
A.3) Oneri sicurezza non soggetti a ribasso	
A.4) Eventuale smontaggio e smaltimento apparecchiatura da sostituire	
B) LAVORI	37380
B.1) Eventuali lavori propedeutici all'installazione (nell'eventualità non si disponga del dato compilare il campo a "0")	37380
B.2) Oneri sicurezza non soggetti a ribasso	
C) Somme C	
C.1) Imprevisti	
C.2) Accantonamenti	
C.2.a) Art.113, d.lgs. 50/2016 (incentivo funzioni tecniche interne esclusa la quota del 20% per beni strumentali)	
C.2.b) Spese per commissioni giudicatrici (IVA inclusa)	
C.2.c) Spese per pubblicità e notifiche (ANAC)	
D) IVA totale	
D.1.a) IVA su lavori e imprevisti	
D.1.b) IVA su apparecchiature	
<b>TOTALE GENERALE PROGETTO A+B+C (Inclusa IVA)</b>	<b>951380</b>

Il Soggetto richiedente con la presentazione della presente Scheda attesta la congruità degli importi	Accetto
---	---------

## Sez. III - DATI ECONOMICI, FINANZIARI - FONTI DI FINANZIAMENTO DEL PROGETTO

IMPORTO COMPLESSIVO INVESTIMENTO - (Nota: l'importo sarà automaticamente visualizzato in base a quanto imputato nel QUADRO DEL FABBISOGNO DI SPESA DELL'AZIENDA)	951380
FINANZIAMENTO PNRR	951380
Ulteriori fonti di finanziamento?	No
Il Soggetto richiedente dichiara sotto la propria responsabilità che, ai sensi dell'art. 9 del Regolamento (EU) 241/2021, in conformità con quanto indicato dalla circolare del MEF n.33 del 31.12.2021, recante chiarimenti in merito a "Adizionalità, finanziamento complementare e obbligo di assenza del c.d. doppio finanziamento", il sostegno fornito nell'ambito del dispositivo per la ripresa e la resilienza (RRF) in aggiunta al sostegno fornito nell'ambito di altri programmi e strumenti dell'Unione non copre lo stesso costo.	
Indicare le fonti e i rispettivi importi delle eventuali fonti di finanziamento ulteriori rispetto al budget assegnato a valere sul PNRR/FC (indicare la fonte e l'importo in euro separati da #):	



# PNRR – MISSIONE 6 SALUTE

M6.C2 – 1.1.2. Ammodernamento del parco tecnologico e digitale ospedaliero (Grandi apparecchiature Sanitarie)

## Sez. III - DATI ECONOMICI, FINANZIARI - CRONOPROGRAMMA FINANZIARIO

L'acquisto è in corso?	No
Spesa prevista nell'anno 2020	
Spesa prevista nell'anno 2021	
Spesa prevista nell'anno 2022	0
Spesa prevista nell'anno 2023	951380
Spesa prevista nell'anno 2024	0





# PNRR – MISSIONE 6 SALUTE

M6.C2 – 1.1.2. Ammodernamento del parco tecnologico e digitale ospedaliero (Grandi apparecchiature Sanitarie)

## SCHEMA GRANDE APPARECCHIATURA 6

M6.C2 - 1.1.2. Ammodernamento del parco tecnologico e digitale ospedaliero (Grandi apparecchiature Sanitarie)

### Sez. I - IDENTIFICAZIONE DELL'INTERVENTO

Titolo	Sostituzione RM c/o Ospedale Gubbio – Gualdo Tadino
CUP	F39J22001790002
Data apertura CUP	21/02/2022
Descrizione apparecchiatura	RMN A 1,5 T
Importo complessivo intervento - (Nota: l'importo complessivo intervento dovrà corrispondere all'importo generale di progetto del Quadro Economico)	€ 957.034,50
Presidio - Inserire il codice NSIS e descrizione del presidio (utilizzare # come separatore; es. 120267#Ospedale Sandro Pertini)	100810#Ospedale Gubbio – Gualdo Tadino
Unità operativa di destinazione	Radiologia
Modalità attuative dell'intervento	Acquisizione tramite procedura centralizzata Consip
Data attivazione (sono ammesse procedure avviate dopo la data del 01 febbraio 2020)	

### Sez. II - DESCRIZIONE E CARATTERISTICHE DELL'INTERVENTO - TIPOLOGIA DI INTERVENTO

Presidio	Ospedale Gubbio – Gualdo Tadino
Unità operativa	Radiologia
Tipologia	RMN
Marca	PHILIPS
Modello	Achieva 1,5 T
Numero matricola	21956 IT55509508
Anno di collaudo	2008
Data di eventuale messa in fuori uso	31/12/2024
Contratto di manutenzione attivo (Nota: Il contratto di manutenzione è da riferirsi all'apparecchiatura oggetto di sostituzione)	SI
Data scadenza contratto manutenzione	31/01/2026

### Sez. II - DESCRIZIONE E CARATTERISTICHE DELL'INTERVENTO - DICHIARAZIONE DI COERENZA DELL'INTERVENTO CON GLI OBIETTIVI GENERALI DEL PNRR

<p>Il Soggetto richiedente dichiara sotto la propria responsabilità: di garantire che, ai sensi dell'art. 9 del Regolamento (EU) 241/2021, in conformità con quanto indicato dalla circolare del MEF n.33 del 31.12.2021, recante chiarimenti in merito a "Addizionalità, finanziamento complementare e obbligo di assenza del c.d. doppio finanziamento", in caso di progetti di investimento sostenuti da altri programmi e strumenti dell'Unione, il sostegno fornito nell'ambito del dispositivo per la ripresa e la resilienza (RRF) non copre lo stesso costo; che la realizzazione delle attività progettuali prevede di non arrecare un danno significativo agli obiettivi ambientali, ai sensi dell'articolo 17 del Regolamento (UE) 2020/852; che la realizzazione delle attività progettuali è coerente con i principi e gli obblighi specifici del PNRR relativamente al principio del "Do No Significant Harm" (DNSH) e, ove applicabili, ai principi del Tagging clima e digitale, della parità di genere (Gender Equality), della protezione e valorizzazione dei giovani e del superamento dei divari territoriali; che l'attuazione del progetto prevede il rispetto delle norme comunitarie e nazionali applicabili, ivi incluse quelle in materia di trasparenza, uguaglianza di genere e pari opportunità e tutela dei diversamente abili; che l'attuazione del progetto prevede il rispetto della normativa europea e nazionale applicabile, con particolare riferimento ai principi di parità di trattamento, non discriminazione, trasparenza, proporzionalità e pubblicità; che adotterà misure adeguate volte a rispettare il principio di sana gestione finanziaria secondo quanto disciplinato nel Regolamento finanziario (UE, Euratom) 2018/1046 e nell'art. 22 del Regolamento (UE) 2021/241, in particolare in materia di prevenzione dei conflitti di interessi, delle frodi, della corruzione e di recupero e restituzione dei fondi che sono stati indebitamente assegnati; di disporre delle competenze, risorse e qualifiche professionali, sia tecniche che amministrative, necessarie per portare a termine il progetto e assicurare il raggiungimento di eventuali milestone e target associati; di aver considerato e valutato tutte le condizioni che possono incidere sull'ottenimento e utilizzo del finanziamento a valere sulle risorse dell'Investimento M6.C2 – 1.1.2. Ammodernamento del parco tecnologico e digitale ospedaliero (Grandi apparecchiature Sanitarie) e di averne</p>	Accetto
--	---------



# PNRR – MISSIONE 6 SALUTE

M6.C2 – 1.1.2. Ammodernamento del parco tecnologico e digitale ospedaliero (Grandi apparecchiature Sanitarie)

tenuto conto ai fini dell'elaborazione della proposta progettuale; di essere a conoscenza che l'Amministrazione centrale responsabile di intervento si riserva il diritto di procedere d'ufficio a verifiche, anche a campione, in ordine alla veridicità delle dichiarazioni rilasciate in sede di domanda di finanziamento e/o, comunque, nel corso della procedura, ai sensi e per gli effetti della normativa vigente.

## Sez. II - DESCRIZIONE E CARATTERISTICHE DELL'INTERVENTO - DICHIARAZIONE DI COERENZA DELL'INTERVENTO CON GLI OBIETTIVI SPECIFICI DELLA MISSIONE DELL'INTERVENTO

Il Soggetto richiedente dichiara sotto la propria responsabilità: Che l'intervento mira alla sostituzione di tecnologie obsolete o fuori uso (vetustà maggiore di 5 anni), concorrendo al raggiungimento del Fabbisogno complessivo di nuove grandi apparecchiature sanitarie individuato in 3133 unità da acquistare, di cui 340 TAC a 128 strati, 190 RMN a 1,5 T, 81 acceleratori lineari, 937 sistemi radiologici fissi, 193 angiografi, 82 gamma camere, 53 gamma camere/TAC, 34 PET/TAC, 295 mammografi e 928 ecotomografi	Accetto
--	---------

## Sez. II - DESCRIZIONE E CARATTERISTICHE DELL'INTERVENTO - INQUADRAMENTO PROGRAMMATICO

L'Intervento è coerente con i Documenti di Programmazione Regionale e/o gli strumenti di pianificazione del singolo Soggetto richiedente?	Si
Specificare in quali documenti è stato inserito	In linea con la DGR n.793 del 01.08.2022 avente ad oggetto "Piano sanitario regionale" 2022-2026", le Aziende hanno indicato il loro fabbisogno alla Regione, la quale ha condiviso lo stesso con il Ministero. Gli interventi sono coerenti con il Piano delle Performance adottato il 31/01/2022.
Chiarire come e in quali tempi si intenda implementare l'inserimento nei documenti di programmazione	
È necessario modificare e/o integrare i Documenti di Programmazione Regionale e/o gli strumenti di pianificazione del singolo Soggetto richiedente?	No
Indicare quali ed in quali tempi si intenda eseguire l'integrazione	

## Sez. II - DESCRIZIONE E CARATTERISTICHE DELL'INTERVENTO - ASPETTI GIURIDICO/AMMINISTRATIVI RELATIVI ALLA APPALTABILITÀ DELL'INTERVENTO

L'Intervento ha ad oggetto beni già acquistati dopo il 1° febbraio 2020 dal Soggetto Richiedente?	No
Presidio	
Unità operativa	
Tipologia	
Marca	
Modello	
Numero matricola	
Data acquisto	
Atto attestante l'acquisto (NOTA: Inserire il numero di delibera di spesa)	
Allegare la documentazione relativa alla delibera d'impegno di spesa	
Data collaudo	
Certificato di collaudo (NOTA: inserire gli estremi della documentazione)	
Allegare la documentazione relativa al certificato di collaudo	



# PNRR – MISSIONE 6 SALUTE

M6.C2 – 1.1.2. Ammodernamento del parco tecnologico e digitale ospedaliero (Grandi apparecchiature Sanitarie)



## Gantt interattivo

Cronoprogramma

	2022	2023	2024	2025	2026
	010203040506070809101112010203040506070809101112010203040506070809101112010203040506070809101112010203040506070809101112				
Approvazione del contratto di sviluppo istituzionale	◆				
Pubblicazione delle gare d'appalto e co...		◆			
Grande attrezzatura sanitaria operativa (3100)				◆	



# PNRR – MISSIONE 6 SALUTE

M6.C2 – 1.1.2. Ammodernamento del parco tecnologico e digitale ospedaliero (Grandi apparecchiature Sanitarie)

## Sez. II - DESCRIZIONE E CARATTERISTICHE DELL'INTERVENTO - QUADRO DEL FABBISOGNO DI SPESA DELL'AZIENDA

A) APPARECCHIATURE	€ 957.034,50
A.1) Importo fornitura	€ 957.034,50
A.2) Importo accessori opzionali	
A.3) Oneri sicurezza non soggetti a ribasso	
A.4) Eventuale smontaggio e smaltimento apparecchiatura da sostituire	
B) LAVORI	0
B.1) Eventuali lavori propedeutici all'installazione (nell'eventualità non si disponga del dato compilare il campo a "0")	0
B.2) Oneri sicurezza non soggetti a ribasso	
C) Somme C	
C.1) Imprevisti	
C.2) Accantonamenti	
C.2.a) Art. 113, d.lgs. 50/2016 (incentivo funzioni tecniche interne esclusa la quota del 20% per beni strumentali)	
C.2.b) Spese per commissioni giudicatrici (IVA inclusa)	
C.2.c) Spese per pubblicità e notifiche (ANAC)	
D) IVA totale	
D.1.a) IVA su lavori e imprevisti	
D.1.b) IVA su apparecchiature	
<b>TOTALE GENERALE PROGETTO A+B+C (Inclusa IVA)</b>	<b>€ 957.034,50</b>

Il Soggetto richiedente con la presentazione della presente Scheda attesta la congruità degli importi	Accetto
---	---------

## Sez. III - DATI ECONOMICI, FINANZIARI - FONTI DI FINANZIAMENTO DEL PROGETTO

IMPORTO COMPLESSIVO INVESTIMENTO - (Nota: l'importo sarà automaticamente visualizzato in base a quanto imputato nel QUADRO DEL FABBISOGNO DI SPESA DELL'AZIENDA)	€ 957.034,50
FINANZIAMENTO PNRR	€ 957.034,50
Ulteriori fonti di finanziamento?	No
Il Soggetto richiedente dichiara sotto la propria responsabilità che, ai sensi dell'art. 9 del Regolamento (EU) 241/2021, in conformità con quanto indicato dalla circolare del MEF n.33 del 31.12.2021, recante chiarimenti in merito a "Addizionalità, finanziamento complementare e obbligo di assenza del c.d. doppio finanziamento", il sostegno fornito nell'ambito del dispositivo per la ripresa e la resilienza (RRF) in aggiunta al sostegno fornito nell'ambito di altri programmi e strumenti dell'Unione non copre lo stesso costo.	
Indicare le fonti e i rispettivi importi delle eventuali fonti di finanziamento ulteriori rispetto al budget assegnato a valere sul PNRR/FC (indicare la fonte e l'importo in euro separati da #):	



# PNRR – MISSIONE 6 SALUTE

M6.C2 – 1.1.2. Ammodernamento del parco tecnologico e digitale ospedaliero (Grandi apparecchiature Sanitarie)

## Sez. III - DATI ECONOMICI, FINANZIARI - CRONOPROGRAMMA FINANZIARIO

L'acquisto è in corso?	Si
Spesa prevista nell'anno 2020	
Spesa prevista nell'anno 2021	
Spesa prevista nell'anno 2022	0
Spesa prevista nell'anno 2023	€ 957.034,50
Spesa prevista nell'anno 2024	0

**RUP**

Firmato da

Elena Franchi

**Validatore**

Firmato da



# PNRR – MISSIONE 6 SALUTE

M6.C2 – 1.1.2. Ammodernamento del parco tecnologico e digitale ospedaliero (Grandi apparecchiature Sanitarie)

## SCHEMA GRANDE APPARECCHIATURA 4

M6.C2 – 1.1.2. Ammodernamento del parco tecnologico e digitale ospedaliero (Grandi apparecchiature Sanitarie)

### Sez. I - IDENTIFICAZIONE DELL'INTERVENTO

Titolo*	Sostituzione TC c/o Ospedale di Umbertide
CUP*	F89J22003260002
Data apertura CUP*	21/02/2022
Descrizione apparecchiatura*	TAC A 128 STRATI
Importo complessivo intervento - (Nota: l'importo complessivo intervento dovrà corrispondere all'importo generale di progetto del Quadro Economico)*	530000
Presidio* - Inserire il codice NSIS e descrizione del presidio (utilizzare # come separatore; es. 120267#Ospedale Sandro Pertini)	10080102#Ospedale Umbertide
Unità operativa di destinazione*	Radiologia
Modalità attuative dell'intervento*	Acquisizione tramite procedura centralizzata Consip
Data attivazione (sono ammesse procedure avviate dopo la data del 01 Febbraio 2020)*	

### Sez. II - DESCRIZIONE E CARATTERISTICHE DELL'INTERVENTO - TIPOLOGIA DI INTERVENTO

Presidio*	Ospedale di Umbertide
Unità operativa*	Radiologia
Tipologia*	TAC
Marca*	Philips
Modello*	Brilliance 16
Numero matricola*	4018
Anno di collaudo*	2005
Data di eventuale messa in fuori uso*	31/12/2024
Contratto di manutenzione attivo (Nota: Il contratto di manutenzione è da riferirsi all'apparecchiatura oggetto di sostituzione)*	Si
Data scadenza contratto manutenzione*	31/01/2023

### Sez. II - DESCRIZIONE E CARATTERISTICHE DELL'INTERVENTO - DICHIARAZIONE DI COERENZA DELL'INTERVENTO CON GLI OBIETTIVI GENERALI DEL PNRR

<p>Il Soggetto richiedente dichiara sotto la propria responsabilità: di garantire che, ai sensi dell'art. 9 del Regolamento (EU) 241/2021, in conformità con quanto indicato dalla circolare del MEF n.33 del 31.12.2021, recante chiarimenti in merito a "Addizionalità, finanziamento complementare e obbligo di assenza del c.d. doppio finanziamento", in caso di progetti di investimento sostenuti da altri programmi e strumenti dell'Unione, il sostegno fornito nell'ambito del dispositivo per la ripresa e la resilienza (RRF) non copre lo stesso costo; che la realizzazione delle attività progettuali prevede di non arrecare un danno significativo agli obiettivi ambientali, ai sensi dell'articolo 17 del Regolamento (UE) 2020/852; che la realizzazione delle attività progettuali è coerente con i principi e gli obblighi specifici del PNRR relativamente al principio del "Do No Significant Harm" (DNSH) e, ove applicabili, ai principi del Tagging clima e digitale, della parità di genere e (Gender Equality), della protezione e valorizzazione dei giovani e del superamento dei vari territoriali; che l'attuazione del progetto prevede il rispetto delle norme comunitarie e nazionali applicabili, ivi incluse quelle in materia di trasparenza, uguaglianza di genere e pari opportunità e tutela dei diversamente abili; che l'attuazione del progetto prevede il rispetto della normativa europea e nazionale applicabile, con particolare riferimento ai principi di parità di trattamento, non discriminazione, trasparenza, proporzionalità e pubblicità; che adotta misure adeguate volte a rispettare il principio di sana gestione finanziaria secondo quanto disciplinato nel Regolamento finanziario (UE, Euratom) 2018/1046 e nell'art. 22 del Regolamento (UE) 2021/241, in particolare in materia di prevenzione dei conflitti di interessi, delle frodi, della corruzione e di recupero e restituzione dei fondi che sono stati indebitamente assegnati; di disporre delle competenze, risorse e qualifiche professionali, sia tecniche che amministrative, necessarie per portare a termine il progetto e assicurare il raggiungimento di eventuali milestone e target associati; di aver considerato e valutato tutte le condizioni che possono incidere sull'ottenimento e utilizzo del finanziamento a valere sulle risorse dell'investimento M6.C2 – 1.1.2. Ammodernamento del parco tecnologico e digitale ospedaliero (Grandi apparecchiature Sanitarie) e di averne tenuto conto ai fini dell'elaborazione della proposta progettuale; di essere a conoscenza che</p>	Accetto
--	---------





# PNRR – MISSIONE 6 SALUTE

M6.C2 – 1.1.2. Ammodernamento del parco tecnologico e digitale ospedaliero (Grandi apparecchiature Sanitarie)

L'Amministrazione centrale responsabile di intervento si riserva il diritto di procedere d'ufficio a verifiche, anche a campione, in ordine alla veridicità delle dichiarazioni rilasciate in sede di domanda di finanziamento e/o, comunque, nel corso della procedura, ai sensi e per gli effetti della normativa vigente.

## Sez. II - DESCRIZIONE E CARATTERISTICHE DELL'INTERVENTO - DICHIARAZIONE DI COERENZA DELL'INTERVENTO CON GLI OBIETTIVI SPECIFICI DELLA MISSIONE DELL'INTERVENTO

Il Soggetto richiedente dichiara sotto la propria responsabilità: Che l'intervento mira alla sostituzione di tecnologie obsolete o fuori uso (vetustà maggiore di 5 anni), concorrendo al raggiungimento del fabbisogno complessivo di nuove grandi apparecchiature sanitarie individuato in 3133 unità da acquistare, di cui 340 TAC a 128 strati, 190 RMN a 1,5 T, 81 acceleratori lineari, 937 sistemi radiologici fissi, 193 angiografi, 82 gamma camere, 53 gamma camere/TAC, 34 PET/TAC, 295 mammografi e 928 ecotomografi	Accetto
--	---------

## Sez. II - DESCRIZIONE E CARATTERISTICHE DELL'INTERVENTO - INQUADRAMENTO PROGRAMMATICO

L'Intervento è coerente con i Documenti di Programmazione Regionale e/o gli strumenti di pianificazione del singolo Soggetto richiedente?*	Si
Specificare in quali documenti è stato inserito	In linea con la delibera n.1138 del 17.11.2021 di preadozione del PSR 2021-2025, le Aziende hanno indicato il loro fabbisogno alla Regione, la quale ha condiviso lo stesso con il Ministero. Gli interventi sono coerenti con il Piano delle Performance adottato il 31/01 che sarà allineato alle indicazioni discendenti dal PNRR entro la futura approvazione del 31/03/2022.
Chiarire come e in quali tempi si intenda implementare l'inserimento nei documenti di programmazione	
È necessario modificare e/o integrare i Documenti di Programmazione Regionale e/o gli strumenti di pianificazione del singolo Soggetto richiedente?*	No
Indicare quali ed in quali tempi si intenda eseguire l'integrazione	

## Sez. II - DESCRIZIONE E CARATTERISTICHE DELL'INTERVENTO - ASPETTI GIURIDICO/AMMINISTRATIVI RELATIVI ALLA APPALTABILITÀ DELL'INTERVENTO

L'Intervento ha ad oggetto beni già acquistati dopo il 1° febbraio 2020 dal Soggetto Richiedente?*	No
Presidio*	
Unità operativa*	
Tipologia*	
Marca*	
Modello*	
Numero matricola*	
Data acquisto*	
Atto attestante l'acquisto* (NOTA: Inserire il numero di delibera di spesa)	
Allegare la documentazione relativa alla delibera d'impegno di spesa	
Data collaudo	
Certificato di collaudo (NOTA: inserire gli estremi della documentazione)	
Allegare la documentazione relativa al certificato di collaudo	



# PNRR – MISSIONE 6 SALUTE

M6.C2 – 1.1.2. Ammodernamento del parco tecnologico e digitale ospedaliero (Grandi apparecchiature Sanitarie)



# PNRR – MISSIONE 6 SALUTE

M6.C2 – 1.1.2. Ammodernamento del parco tecnologico e digitale ospedaliero (Grandi apparecchiature Sanitarie)

## Sez. II - DESCRIZIONE E CARATTERISTICHE DELL'INTERVENTO - QUADRO DEL FABBISOGNO DI SPESA DELL'AZIENDA

A) APPARECCHIATURE	530000
A.1) Importo fornitura	530000
A.2) Importo accessori opzionali	
A.3) Oneri sicurezza non soggetti a ribasso	
A.4) Eventuale smontaggio e smaltimento apparecchiatura da sostituire	
B) LAVORI	0
B.1) Eventuali lavori propedeutici all'installazione (nell'eventualità non si disponga del dato compilare il campo a "0")	
B.2) Oneri sicurezza non soggetti a ribasso	
C) Somme C	
C.1) Imprevisti	
C.2) Accantonamenti	
C.2.a) Art.113, d.lgs. 50/2016 (incentivo funzioni tecniche interne esclusa la quota del 20% per beni strumentali)	
C.2.b) Spese per commissioni giudicatrici (IVA inclusa)	
C.2.c) Spese per pubblicità e notifiche (ANAC)	
D) IVA totale	
D.1.a) IVA su lavori e imprevisti	
D.1.b) IVA su apparecchiature	
<b>TOTALE GENERALE PROGETTO A+B+C (Inclusa IVA)</b>	<b>530000</b>

Il Soggetto richiedente con la presentazione della presente Scheda attesta la congruità degli importi	Accetto
---	---------

## Sez. III - DATI ECONOMICI, FINANZIARI - FONTI DI FINANZIAMENTO DEL PROGETTO

IMPORTO COMPLESSIVO INVESTIMENTO - (Nota: l'importo sarà automaticamente visualizzato in base a quanto imputato nel QUADRO DEL FABBISOGNO DI SPESA DELL'AZIENDA)	530000
FINANZIAMENTO PNRR	530000
Ulteriori fonti di finanziamento?	No
Il Soggetto richiedente dichiara sotto la propria responsabilità che, ai sensi dell'art. 9 del Regolamento (EU) 241/2021, in conformità con quanto indicato dalla circolare del MEF n.33 del 31.12.2021, recante chiarimenti in merito a "Adizionalità, finanziamento complementare e obbligo di assenza del c.d. doppio finanziamento", il sostegno fornito nell'ambito del dispositivo per la ripresa e la resilienza (RRF) in aggiunta al sostegno fornito nell'ambito di altri programmi e strumenti dell'Unione non copre lo stesso costo.	
Indicare le fonti e i rispettivi importi delle eventuali fonti di finanziamento ulteriori rispetto al budget assegnato a valere sul PNRR/FC (indicare la fonte e l'importo in euro separati da #):	



# PNRR – MISSIONE 6 SALUTE

M6.C2 – 1.1.2. Ammodernamento del parco tecnologico e digitale ospedaliero (Grandi apparecchiature Sanitarie)

## Sez. III - DATI ECONOMICI, FINANZIARI - CRONOPROGRAMMA FINANZIARIO

L'acquisto è in corso?	No
Spesa prevista nell'anno 2020	
Spesa prevista nell'anno 2021	
Spesa prevista nell'anno 2022	0
Spesa prevista nell'anno 2023	530000
Spesa prevista nell'anno 2024	0



# PNRR – MISSIONE 6 SALUTE

M6.C2 – 1.1.2. Ammodernamento del parco tecnologico e digitale ospedaliero (Grandi apparecchiature Sanitarie)

## SCHEMA GRANDE APPARECCHIATURA 5

M6.C2 – 1.1.2. Ammodernamento del parco tecnologico e digitale ospedaliero (Grandi apparecchiature Sanitarie)

### Sez. I - IDENTIFICAZIONE DELL'INTERVENTO

Titolo*	Sostituzione TC c/o Città della Pieve
CUP*	F94E22000420002
Data apertura CUP*	22/02/2022
Descrizione apparecchiatura*	TAC A 128 STRATI
Importo complessivo intervento - (Nota: l'importo complessivo intervento dovrà corrispondere all'importo generale di progetto del Quadro Economico)*	530000
Presidio* - Inserire il codice NSIS e descrizione del presidio (utilizzare # come separatore; es. 120267#Ospedale Sandro Pertini)	060701#Casa Salute Città della Pieve
Unità operativa di destinazione*	Radiologia
Modalità attuative dell'intervento*	Acquisizione tramite procedura centralizzata Consip
Data attivazione (sono ammesse procedure avviate dopo la data del 01 Febbraio 2020)*	

### Sez. II - DESCRIZIONE E CARATTERISTICHE DELL'INTERVENTO - TIPOLOGIA DI INTERVENTO

Presidio*	Casa Salute Città della Pieve
Unità operativa*	Radiologia
Tipologia*	TAC
Marca*	Philips
Modello*	Brilliance 16
Numero matricola*	5001
Anno di collaudo*	2004
Data di eventuale messa in fuori uso*	31/12/2024
Contratto di manutenzione attivo (Nota: Il contratto di manutenzione è da riferirsi all'apparecchiatura oggetto di sostituzione)*	Si
Data scadenza contratto manutenzione*	31/01/2023

### Sez. II - DESCRIZIONE E CARATTERISTICHE DELL'INTERVENTO - DICHIARAZIONE DI COERENZA DELL'INTERVENTO CON GLI OBIETTIVI GENERALI DEL PNRR

<p>Il Soggetto richiedente dichiara sotto la propria responsabilità: di garantire che, ai sensi dell'art. 9 del Regolamento (EU) 241/2021, in conformità con quanto indicato dalla circolare del MEF n.33 del 31.12.2021, recante chiarimenti in merito a "Addizionalità, finanziamento complementare e obbligo di assenza del c.d. doppio finanziamento", in caso di progetti di investimento sostenuti da altri programmi e strumenti dell'Unione, il sostegno fornito nell'ambito del dispositivo per la ripresa e la resilienza (RRF) non copre lo stesso costo; che la realizzazione delle attività progettuali prevede di non arrecare un danno significativo agli obiettivi ambientali, ai sensi dell'articolo 17 del Regolamento (UE) 2020/852; che la realizzazione delle attività progettuali è coerente con i principi e gli obblighi specifici del PNRR relativamente al principio del "Do No Significant Harm" (DNSH) e, ove applicabili, ai principi del Tagging clima e digitale, della parità di genere e (Gender Equality), della protezione e valorizzazione dei giovani e del superamento dei vari territoriali; che l'attuazione del progetto prevede il rispetto delle norme comunitarie e nazionali applicabili, ivi incluse quelle in materia di trasparenza, uguaglianza di genere e pari opportunità e tutela dei diversamente abili; che l'attuazione del progetto prevede il rispetto della normativa europea e nazionale applicabile, con particolare riferimento ai principi di parità di trattamento, non discriminazione, trasparenza, proporzionalità e pubblicità; che adotta misure adeguate volte a rispettare il principio di sana gestione finanziaria secondo quanto disciplinato nel Regolamento finanziario (UE, Euratom) 2018/1046 e nell'art. 22 del Regolamento (UE) 2021/241, in particolare in materia di prevenzione dei conflitti di interessi, delle frodi, della corruzione e di recupero e restituzione dei fondi che sono stati indebitamente assegnati; di disporre delle competenze, risorse e qualifiche professionali, sia tecniche che amministrative, necessarie per portare a termine il progetto e assicurare il raggiungimento di eventuali milestone e target associati; di aver considerato e valutato tutte le condizioni che possono incidere sull'ottenimento e utilizzo del finanziamento a valere sulle risorse dell'investimento M6.C2 – 1.1.2. Ammodernamento del parco tecnologico e digitale ospedaliero (Grandi apparecchiature Sanitarie) e di averne tenuto conto ai fini dell'elaborazione della proposta progettuale; di essere a conoscenza che</p>	Accetto
--	---------



# PNRR – MISSIONE 6 SALUTE

M6.C2 – 1.1.2. Ammodernamento del parco tecnologico e digitale ospedaliero (Grandi apparecchiature Sanitarie)

L'Amministrazione centrale responsabile di intervento si riserva il diritto di procedere d'ufficio a verifiche, anche a campione, in ordine alla veridicità delle dichiarazioni rilasciate in sede di domanda di finanziamento e/o, comunque, nel corso della procedura, ai sensi e per gli effetti della normativa vigente.

## Sez. II - DESCRIZIONE E CARATTERISTICHE DELL'INTERVENTO - DICHIARAZIONE DI COERENZA DELL'INTERVENTO CON GLI OBIETTIVI SPECIFICI DELLA MISSIONE DELL'INTERVENTO

Il Soggetto richiedente dichiara sotto la propria responsabilità: Che l'intervento mira alla sostituzione di tecnologie obsolete o fuori uso (vetustà maggiore di 5 anni), concorrendo al raggiungimento del fabbisogno complessivo di nuove grandi apparecchiature sanitarie individuato in 3133 unità da acquistare, di cui 340 TAC a 128 strati, 190 RMN a 1,5 T, 81 acceleratori lineari, 937 sistemi radiologici fissi, 193 angiografi, 82 gamma camere, 53 gamma camere/TAC, 34 PET/TAC, 295 mammografi e 928 ecotomografi	Accetto
--	---------

## Sez. II - DESCRIZIONE E CARATTERISTICHE DELL'INTERVENTO - INQUADRAMENTO PROGRAMMATICO

L'Intervento è coerente con i Documenti di Programmazione Regionale e/o gli strumenti di pianificazione del singolo Soggetto richiedente?*	Si
Specificare in quali documenti è stato inserito	In linea con la delibera n.1138 del 17.11.2021 di preadozione del PSR 2021-2025, le Aziende hanno indicato il loro fabbisogno alla Regione, la quale ha condiviso lo stesso con il Ministero. Gli interventi sono coerenti con il Piano delle Performance adottato il 31/01 che sarà allineato alle indicazioni discendenti dal PNRR entro la futura approvazione del 31/03/2022.
Chiarire come e in quali tempi si intenda implementare l'inserimento nei documenti di programmazione	
È necessario modificare e/o integrare i Documenti di Programmazione Regionale e/o gli strumenti di pianificazione del singolo Soggetto richiedente?*	No
Indicare quali ed in quali tempi si intenda eseguire l'integrazione	

## Sez. II - DESCRIZIONE E CARATTERISTICHE DELL'INTERVENTO - ASPETTI GIURIDICO/AMMINISTRATIVI RELATIVI ALLA APPALTABILITÀ DELL'INTERVENTO

L'Intervento ha ad oggetto beni già acquistati dopo il 1° febbraio 2020 dal Soggetto Richiedente?*	No
Presidio*	
Unità operativa*	
Tipologia*	
Marca*	
Modello*	
Numero matricola*	
Data acquisto*	
Atto attestante l'acquisto* (NOTA: Inserire il numero di delibera di spesa)	
Allegare la documentazione relativa alla delibera d'impegno di spesa	
Data collaudo	
Certificato di collaudo (NOTA: inserire gli estremi della documentazione)	
Allegare la documentazione relativa al certificato di collaudo	





# PNRR – MISSIONE 6 SALUTE

M6.C2 – 1.1.2. Ammodernamento del parco tecnologico e digitale ospedaliero (Grandi apparecchiature Sanitarie)



# PNRR – MISSIONE 6 SALUTE

M6.C2 – 1.1.2. Ammodernamento del parco tecnologico e digitale ospedaliero (Grandi apparecchiature Sanitarie)

## Sez. II - DESCRIZIONE E CARATTERISTICHE DELL'INTERVENTO - QUADRO DEL FABBISOGNO DI SPESA DELL'AZIENDA

A) APPARECCHIATURE	530000
A.1) Importo fornitura	530000
A.2) Importo accessori opzionali	
A.3) Oneri sicurezza non soggetti a ribasso	
A.4) Eventuale smontaggio e smaltimento apparecchiatura da sostituire	
B) LAVORI	0
B.1) Eventuali lavori propedeutici all'installazione (nell'eventualità non si disponga del dato compilare il campo a "0")	
B.2) Oneri sicurezza non soggetti a ribasso	
C) Somme C	
C.1) Imprevisti	
C.2) Accantonamenti	
C.2.a) Art.113, d.lgs. 50/2016 (incentivo funzioni tecniche interne esclusa la quota del 20% per beni strumentali)	
C.2.b) Spese per commissioni giudicatrici (IVA inclusa)	
C.2.c) Spese per pubblicità e notifiche (ANAC)	
D) IVA totale	
D.1.a) IVA su lavori e imprevisti	
D.1.b) IVA su apparecchiature	
<b>TOTALE GENERALE PROGETTO A+B+C (Inclusa IVA)</b>	<b>530000</b>

Il Soggetto richiedente con la presentazione della presente Scheda attesta la congruità degli importi	Accetto
---	---------

## Sez. III - DATI ECONOMICI, FINANZIARI - FONTI DI FINANZIAMENTO DEL PROGETTO

IMPORTO COMPLESSIVO INVESTIMENTO - (Nota: l'importo sarà automaticamente visualizzato in base a quanto imputato nel QUADRO DEL FABBISOGNO DI SPESA DELL'AZIENDA)	530000
FINANZIAMENTO PNRR	530000
Ulteriori fonti di finanziamento?	No
Il Soggetto richiedente dichiara sotto la propria responsabilità che, ai sensi dell'art. 9 del Regolamento (EU) 241/2021, in conformità con quanto indicato dalla circolare del MEF n.33 del 31.12.2021, recante chiarimenti in merito a "Adizionalità, finanziamento complementare e obbligo di assenza del c.d. doppio finanziamento", il sostegno fornito nell'ambito del dispositivo per la ripresa e la resilienza (RRF) in aggiunta al sostegno fornito nell'ambito di altri programmi e strumenti dell'Unione non copre lo stesso costo.	
Indicare le fonti e i rispettivi importi delle eventuali fonti di finanziamento ulteriori rispetto al budget assegnato a valere sul PNRR/FC (indicare la fonte e l'importo in euro separati da #):	



# PNRR – MISSIONE 6 SALUTE

M6.C2 – 1.1.2. Ammodernamento del parco tecnologico e digitale ospedaliero (Grandi apparecchiature Sanitarie)

## Sez. III - DATI ECONOMICI, FINANZIARI - CRONOPROGRAMMA FINANZIARIO

L'acquisto è in corso?	No
Spesa prevista nell'anno 2020	
Spesa prevista nell'anno 2021	
Spesa prevista nell'anno 2022	0
Spesa prevista nell'anno 2023	530000
Spesa prevista nell'anno 2024	0



# PNRR – MISSIONE 6 SALUTE

M6.C2 – 1.1.2. Ammodernamento del parco tecnologico e digitale ospedaliero (Grandi apparecchiature Sanitarie)

## SCHEMA GRANDE APPARECCHIATURA 6

M6.C2 – 1.1.2. Ammodernamento del parco tecnologico e digitale ospedaliero (Grandi apparecchiature Sanitarie)

### Sez. I - IDENTIFICAZIONE DELL'INTERVENTO

Titolo*	Sostituzione Polifunzionale c/o Ospedale Città di Castello
CUP*	F19J22001720002
Data apertura CUP*	21/02/2022
Descrizione apparecchiatura*	SISTEMI RADIOLOGICI FISSI
Importo complessivo intervento - (Nota: l'importo complessivo intervento dovrà corrispondere all'importo generale di progetto del Quadro Economico)*	280600
Presidio* - Inserire il codice NSIS e descrizione del presidio (utilizzare # come separatore; es. 120267#Ospedale Sandro Pertini)	10080101#Ospedale Città di Castello
Unità operativa di destinazione*	Radiologia PS
Modalità attuative dell'intervento*	Acquisizione tramite procedura centralizzata Consip
Data attivazione (sono ammesse procedure avviate dopo la data del 01 Febbraio 2020)*	

### Sez. II - DESCRIZIONE E CARATTERISTICHE DELL'INTERVENTO - TIPOLOGIA DI INTERVENTO

Presidio*	Ospedale Città di Castello
Unità operativa*	Radiologia
Tipologia*	SISTEMI RADIOLOGICI FISSI
Marca*	Philips
Modello*	Digital Diagnost
Numero matricola*	400013
Anno di collaudo*	2005
Data di eventuale messa in fuori uso*	31/12/2024
Contratto di manutenzione attivo (Nota: Il contratto di manutenzione è da riferirsi all'apparecchiatura oggetto di sostituzione)*	Si
Data scadenza contratto manutenzione*	31/01/2023

### Sez. II - DESCRIZIONE E CARATTERISTICHE DELL'INTERVENTO - DICHIARAZIONE DI COERENZA DELL'INTERVENTO CON GLI OBIETTIVI GENERALI DEL PNRR

<p>Il Soggetto richiedente dichiara sotto la propria responsabilità: di garantire che, ai sensi dell'art. 9 del Regolamento (EU) 241/2021, in conformità con quanto indicato dalla circolare del MEF n.33 del 31.12.2021, recante chiarimenti in merito a "Addizionalità, finanziamento complementare e obbligo di assenza del c.d. doppio finanziamento", in caso di progetti di investimento sostenuti da altri programmi e strumenti dell'Unione, il sostegno fornito nell'ambito del dispositivo per la ripresa e la resilienza (RRF) non copre lo stesso costo; che la realizzazione delle attività progettuali prevede di non arrecare un danno significativo agli obiettivi ambientali, ai sensi dell'articolo 17 del Regolamento (UE) 2020/852; che la realizzazione delle attività progettuali è coerente con i principi e gli obblighi specifici del PNRR relativamente al principio del "Do No Significant Harm" (DNSH) e, ove applicabili, ai principi del Tagging clima e digitale, della parità di genere e (Gender Equality), della protezione e valorizzazione dei giovani e del superamento dei vari territoriali; che l'attuazione del progetto prevede il rispetto delle norme comunitarie e nazionali applicabili, ivi incluse quelle in materia di trasparenza, uguaglianza di genere e pari opportunità e tutela dei diversamente abili; che l'attuazione del progetto prevede il rispetto della normativa europea e nazionale applicabile, con particolare riferimento ai principi di parità di trattamento, non discriminazione, trasparenza, proporzionalità e pubblicità; che adotta misure adeguate volte a rispettare il principio di sana gestione finanziaria secondo quanto disciplinato nel Regolamento finanziario (UE, Euratom) 2018/1046 e nell'art. 22 del Regolamento (UE) 2021/241, in particolare in materia di prevenzione dei conflitti di interessi, delle frodi, della corruzione e di recupero e restituzione dei fondi che sono stati indebitamente assegnati; di disporre delle competenze, risorse e qualifiche professionali, sia tecniche che amministrative, necessarie per portare a termine il progetto e assicurare il raggiungimento di eventuali milestone e target associati; di aver considerato e valutato tutte le condizioni che possono incidere sull'ottenimento e utilizzo del finanziamento a valere sulle risorse dell'investimento M6.C2 – 1.1.2. Ammodernamento del parco tecnologico e digitale ospedaliero (Grandi apparecchiature Sanitarie) e di averne tenuto conto ai fini dell'elaborazione della proposta progettuale; di essere a conoscenza che</p>	Accetto
--	---------



# PNRR – MISSIONE 6 SALUTE

M6.C2 – 1.1.2. Ammodernamento del parco tecnologico e digitale ospedaliero (Grandi apparecchiature Sanitarie)

L'Amministrazione centrale responsabile di intervento si riserva il diritto di procedere d'ufficio a verifiche, anche a campione, in ordine alla veridicità delle dichiarazioni rilasciate in sede di domanda di finanziamento e/o, comunque, nel corso della procedura, ai sensi e per gli effetti della normativa vigente.

## Sez. II - DESCRIZIONE E CARATTERISTICHE DELL'INTERVENTO - DICHIARAZIONE DI COERENZA DELL'INTERVENTO CON GLI OBIETTIVI SPECIFICI DELLA MISSIONE DELL'INTERVENTO

Il Soggetto richiedente dichiara sotto la propria responsabilità: Che l'intervento mira alla sostituzione di tecnologie obsolete o fuori uso (vetustà maggiore di 5 anni), concorrendo al raggiungimento del Fabbisogno complessivo di nuove grandi apparecchiature sanitarie individuato in 3133 unità da acquistare, di cui 340 TAC a 128 strati, 190 RMN a 1,5 T, 81 acceleratori lineari, 937 sistemi radiologici fissi, 193 angiografi, 82 gamma camere, 53 gamma camere/TAC, 34 PET/TAC, 295 mammografi e 928 ecotomografi	Accetto
--	---------

## Sez. II - DESCRIZIONE E CARATTERISTICHE DELL'INTERVENTO - INQUADRAMENTO PROGRAMMATICO

L'Intervento è coerente con i Documenti di Programmazione Regionale e/o gli strumenti di pianificazione del singolo Soggetto richiedente?*	Si
Specificare in quali documenti è stato inserito	In linea con la delibera n.1138 del 17.11.2021 di preadozione del PSR 2021-2025, le Aziende hanno indicato il loro fabbisogno alla Regione, la quale ha condiviso lo stesso con il Ministero. Gli interventi sono coerenti con il Piano delle Performance adottato il 31/01 che sarà allineato alle indicazioni discendenti dal PNRR entro la futura approvazione del 31/03/2022.
Chiarire come e in quali tempi si intenda implementare l'inserimento nei documenti di programmazione	
È necessario modificare e/o integrare i Documenti di Programmazione Regionale e/o gli strumenti di pianificazione del singolo Soggetto richiedente?*	No
Indicare quali ed in quali tempi si intenda eseguire l'integrazione	

## Sez. II - DESCRIZIONE E CARATTERISTICHE DELL'INTERVENTO - ASPETTI GIURIDICO/AMMINISTRATIVI RELATIVI ALLA APPALTABILITÀ DELL'INTERVENTO

L'Intervento ha ad oggetto beni già acquistati dopo il 1° febbraio 2020 dal Soggetto Richiedente?*	No
Presidio*	
Unità operativa*	
Tipologia*	
Marca*	
Modello*	
Numero matricola*	
Data acquisto*	
Atto attestante l'acquisto* (NOTA: Inserire il numero di delibera di spesa)	
Allegare la documentazione relativa alla delibera d'impegno di spesa	
Data collaudo	
Certificato di collaudo (NOTA: inserire gli estremi della documentazione)	
Allegare la documentazione relativa al certificato di collaudo	



# PNRR – MISSIONE 6 SALUTE

M6.C2 – 1.1.2. Ammodernamento del parco tecnologico e digitale ospedaliero (Grandi apparecchiature Sanitarie)





# PNRR – MISSIONE 6 SALUTE

M6.C2 – 1.1.2. Ammodernamento del parco tecnologico e digitale ospedaliero (Grandi apparecchiature Sanitarie)

## Sez. II - DESCRIZIONE E CARATTERISTICHE DELL'INTERVENTO - QUADRO DEL FABBISOGNO DI SPESA DELL'AZIENDA

A) APPARECCHIATURE	280600
A.1) Importo fornitura	280600
A.2) Importo accessori opzionali	
A.3) Oneri sicurezza non soggetti a ribasso	
A.4) Eventuale smontaggio e smaltimento apparecchiatura da sostituire	
B) LAVORI	0
B.1) Eventuali lavori propedeutici all'installazione (nell'eventualità non si disponga del dato compilare il campo a "0")	
B.2) Oneri sicurezza non soggetti a ribasso	
C) Somme C	
C.1) Imprevisti	
C.2) Accantonamenti	
C.2.a) Art.113, d.lgs. 50/2016 (incentivo funzioni tecniche interne esclusa la quota del 20% per beni strumentali)	
C.2.b) Spese per commissioni giudicatrici (IVA inclusa)	
C.2.c) Spese per pubblicità e notifiche (ANAC)	
D) IVA totale	
D.1.a) IVA su lavori e imprevisti	
D.1.b) IVA su apparecchiature	
<b>TOTALE GENERALE PROGETTO A+B+C (Inclusa IVA)</b>	<b>280600</b>

Il Soggetto richiedente con la presentazione della presente Scheda attesta la congruità degli importi	Accetto
---	---------

## Sez. III - DATI ECONOMICI, FINANZIARI - FONTI DI FINANZIAMENTO DEL PROGETTO

IMPORTO COMPLESSIVO INVESTIMENTO - (Nota: l'importo sarà automaticamente visualizzato in base a quanto imputato nel QUADRO DEL FABBISOGNO DI SPESA DELL'AZIENDA)	280600
FINANZIAMENTO PNRR	280600
Ulteriori fonti di finanziamento?	No
Il Soggetto richiedente dichiara sotto la propria responsabilità che, ai sensi dell'art. 9 del Regolamento (EU) 241/2021, in conformità con quanto indicato dalla circolare del MEF n.33 del 31.12.2021, recante chiarimenti in merito a "Adizionalità, finanziamento complementare e obbligo di assenza del c.d. doppio finanziamento", il sostegno fornito nell'ambito del dispositivo per la ripresa e la resilienza (RRF) in aggiunta al sostegno fornito nell'ambito di altri programmi e strumenti dell'Unione non copre lo stesso costo.	
Indicare le fonti e i rispettivi importi delle eventuali fonti di finanziamento ulteriori rispetto al budget assegnato a valere sul PNRR/FC (indicare la fonte e l'importo in euro separati da #):	



# PNRR – MISSIONE 6 SALUTE

M6.C2 – 1.1.2. Ammodernamento del parco tecnologico e digitale ospedaliero (Grandi apparecchiature Sanitarie)

## Sez. III - DATI ECONOMICI, FINANZIARI - CRONOPROGRAMMA FINANZIARIO

L'acquisto è in corso?	No
Spesa prevista nell'anno 2020	
Spesa prevista nell'anno 2021	
Spesa prevista nell'anno 2022	0
Spesa prevista nell'anno 2023	280600
Spesa prevista nell'anno 2024	0



# PNRR – MISSIONE 6 SALUTE

M6.C2 – 1.1.2. Ammodernamento del parco tecnologico e digitale ospedaliero (Grandi apparecchiature Sanitarie)

## SCHEDA GRANDE APPARECCHIATURA 7

M6.C2 – 1.1.2. Ammodernamento del parco tecnologico e digitale ospedaliero (Grandi apparecchiature Sanitarie)

### Sez. I - IDENTIFICAZIONE DELL'INTERVENTO

Titolo*	Sostituzione Polifunzionale c/o Ospedale Gubbio-Gualdo Tadino
CUP*	F39J22001800002
Data apertura CUP*	21/02/2022
Descrizione apparecchiatura*	SISTEMI RADIOLOGICI FISSI
Importo complessivo intervento - (Nota: l'importo complessivo intervento dovrà corrispondere all'importo generale di progetto del Quadro Economico)*	280600
Presidio* - Inserire il codice NSIS e descrizione del presidio (utilizzare # come separatore; es. 120267#Ospedale Sandro Pertini)	100810#Ospedale Gubbio-Gualdo Tadino
Unità operativa di destinazione*	Radiologia
Modalità attuative dell'intervento*	Acquisizione tramite procedura centralizzata Consip
Data attivazione (sono ammesse procedure avviate dopo la data del 01 Febbraio 2020)*	

### Sez. II - DESCRIZIONE E CARATTERISTICHE DELL'INTERVENTO - TIPOLOGIA DI INTERVENTO

Presidio*	Ospedale Gubbio -Gualdo Tadino
Unità operativa*	Radiologia
Tipologia*	SISTEMI RADIOLOGICI FISSI
Marca*	Philips
Modello*	Bucky Diagnost
Numero matricola*	55509504
Anno di collaudo*	2008
Data di eventuale messa in fuori uso*	31/12/2024
Contratto di manutenzione attivo (Nota: Il contratto di manutenzione è da riferirsi all'apparecchiatura oggetto di sostituzione)*	Si
Data scadenza contratto manutenzione*	31/01/2023

### Sez. II - DESCRIZIONE E CARATTERISTICHE DELL'INTERVENTO - DICHIARAZIONE DI COERENZA DELL'INTERVENTO CON GLI OBIETTIVI GENERALI DEL PNRR

<p>Il Soggetto richiedente dichiara sotto la propria responsabilità: di garantire che, ai sensi dell'art. 9 del Regolamento (EU) 241/2021, in conformità con quanto indicato dalla circolare del MEF n.33 del 31.12.2021, recante chiarimenti in merito a "Addizionalità, finanziamento complementare e obbligo di assenza del c.d. doppio finanziamento", in caso di progetti di investimento sostenuti da altri programmi e strumenti dell'Unione, il sostegno fornito nell'ambito del dispositivo per la ripresa e la resilienza (RRF) non copre lo stesso costo; che la realizzazione delle attività progettuali prevede di non arrecare un danno significativo agli obiettivi ambientali, ai sensi dell'articolo 17 del Regolamento (UE) 2020/852; che la realizzazione delle attività progettuali è coerente con i principi e gli obblighi specifici del PNRR relativamente al principio del "Do No Significant Harm" (DNSH) e, ove applicabili, ai principi del Tagging clima e digitale, della parità di genere e (Gender Equality), della protezione e valorizzazione dei giovani e del superamento dei divari territoriali; che l'attuazione del progetto prevede il rispetto delle norme comunitarie e nazionali applicabili, ivi incluse quelle in materia di trasparenza, uguaglianza di genere e pari opportunità e tutela dei diversamente abili; che l'attuazione del progetto prevede il rispetto della normativa europea e nazionale applicabile, con particolare riferimento ai principi di parità di trattamento, non discriminazione, trasparenza, proporzionalità e pubblicità; che adotta misure adeguate volte a rispettare il principio di sana gestione finanziaria secondo quanto disciplinato nel Regolamento finanziario (UE, Euratom) 2018/1046 e nell'art. 22 del Regolamento (UE) 2021/241, in particolare in materia di prevenzione dei conflitti di interessi, delle frodi, della corruzione e di recupero e restituzione dei fondi che sono stati indebitamente assegnati; di disporre delle competenze, risorse e qualifiche professionali, sia tecniche che amministrative, necessarie per portare a termine il progetto e assicurare il raggiungimento di eventuali milestone e target associati; di aver considerato e valutato tutte le condizioni che possono incidere sull'ottenimento e utilizzo del finanziamento a valere sulle risorse dell'investimento M6.C2 – 1.1.2. Ammodernamento del parco tecnologico e digitale ospedaliero (Grandi apparecchiature Sanitarie) e di averne tenuto conto ai fini dell'elaborazione della proposta progettuale; di essere a conoscenza che</p>	Accetto
--	---------



# PNRR – MISSIONE 6 SALUTE

M6.C2 – 1.1.2. Ammodernamento del parco tecnologico e digitale ospedaliero (Grandi apparecchiature Sanitarie)

L'Amministrazione centrale responsabile di intervento si riserva il diritto di procedere d'ufficio a verifiche, anche a campione, in ordine alla veridicità delle dichiarazioni rilasciate in sede di domanda di finanziamento e/o, comunque, nel corso della procedura, ai sensi e per gli effetti della normativa vigente.

## Sez. II - DESCRIZIONE E CARATTERISTICHE DELL'INTERVENTO - DICHIARAZIONE DI COERENZA DELL'INTERVENTO CON GLI OBIETTIVI SPECIFICI DELLA MISSIONE DELL'INTERVENTO

Il Soggetto richiedente dichiara sotto la propria responsabilità: Che l'intervento mira alla sostituzione di tecnologie obsolete o fuori uso (vetustà maggiore di 5 anni), concorrendo al raggiungimento del fabbisogno complessivo di nuove grandi apparecchiature sanitarie individuato in 3133 unità da acquistare, di cui 340 TAC a 128 strati, 190 RMN a 1,5 T, 81 acceleratori lineari, 937 sistemi radiologici fissi, 193 angiografi, 82 gamma camere, 53 gamma camere/TAC, 34 PET/TAC, 295 mammografi e 928 ecotomografi	Accetto
--	---------

## Sez. II - DESCRIZIONE E CARATTERISTICHE DELL'INTERVENTO - INQUADRAMENTO PROGRAMMATICO

L'Intervento è coerente con i Documenti di Programmazione Regionale e/o gli strumenti di pianificazione del singolo Soggetto richiedente?*	Si
Specificare in quali documenti è stato inserito	In linea con la delibera n.1138 del 17.11.2021 di preadozione del PSR 2021-2025, le Aziende hanno indicato il loro fabbisogno alla Regione, la quale ha condiviso lo stesso con il Ministero. Gli interventi sono coerenti con il Piano delle Performance adottato il 31/01 che sarà allineato alle indicazioni discendenti dal PNRR entro la futura approvazione del 31/03/2022.
Chiarire come e in quali tempi si intenda implementare l'inserimento nei documenti di programmazione	
È necessario modificare e/o integrare i Documenti di Programmazione Regionale e/o gli strumenti di pianificazione del singolo Soggetto richiedente?*	No
Indicare quali ed in quali tempi si intenda eseguire l'integrazione	

## Sez. II - DESCRIZIONE E CARATTERISTICHE DELL'INTERVENTO - ASPETTI GIURIDICO/AMMINISTRATIVI RELATIVI ALLA APPALTABILITÀ DELL'INTERVENTO

L'Intervento ha ad oggetto beni già acquistati dopo il 1° febbraio 2020 dal Soggetto Richiedente?*	No
Presidio*	
Unità operativa*	
Tipologia*	
Marca*	
Modello*	
Numero matricola*	
Data acquisto*	
Atto attestante l'acquisto* (NOTA: Inserire il numero di delibera di spesa)	
Allegare la documentazione relativa alla delibera d'impegno di spesa	
Data collaudo	
Certificato di collaudo (NOTA: inserire gli estremi della documentazione)	
Allegare la documentazione relativa al certificato di collaudo	



# PNRR – MISSIONE 6 SALUTE

M6.C2 – 1.1.2. Ammodernamento del parco tecnologico e digitale ospedaliero (Grandi apparecchiature Sanitarie)



# PNRR – MISSIONE 6 SALUTE

M6.C2 – 1.1.2. Ammodernamento del parco tecnologico e digitale ospedaliero (Grandi apparecchiature Sanitarie)

## Sez. II - DESCRIZIONE E CARATTERISTICHE DELL'INTERVENTO - QUADRO DEL FABBISOGNO DI SPESA DELL'AZIENDA

A) APPARECCHIATURE	280600
A.1) Importo fornitura	280600
A.2) Importo accessori opzionali	
A.3) Oneri sicurezza non soggetti a ribasso	
A.4) Eventuale smontaggio e smaltimento apparecchiatura da sostituire	
B) LAVORI	0
B.1) Eventuali lavori propedeutici all'installazione (nell'eventualità non si disponga del dato compilare il campo a "0")	
B.2) Oneri sicurezza non soggetti a ribasso	
C) Somme C	
C.1) Imprevisti	
C.2) Accantonamenti	
C.2.a) Art.113, d.lgs. 50/2016 (incentivo funzioni tecniche interne esclusa la quota del 20% per beni strumentali)	
C.2.b) Spese per commissioni giudicatrici (IVA inclusa)	
C.2.c) Spese per pubblicità e notifiche (ANAC)	
D) IVA totale	
D.1.a) IVA su lavori e imprevisti	
D.1.b) IVA su apparecchiature	
<b>TOTALE GENERALE PROGETTO A+B+C (Inclusa IVA)</b>	<b>280600</b>

Il Soggetto richiedente con la presentazione della presente Scheda attesta la congruità degli importi	Accetto
---	---------

## Sez. III - DATI ECONOMICI, FINANZIARI - FONTI DI FINANZIAMENTO DEL PROGETTO

IMPORTO COMPLESSIVO INVESTIMENTO - (Nota: l'importo sarà automaticamente visualizzato in base a quanto imputato nel QUADRO DEL FABBISOGNO DI SPESA DELL'AZIENDA)	280600
FINANZIAMENTO PNRR	280600
Ulteriori fonti di finanziamento?	No
Il Soggetto richiedente dichiara sotto la propria responsabilità che, ai sensi dell'art. 9 del Regolamento (EU) 241/2021, in conformità con quanto indicato dalla circolare del MEF n.33 del 31.12.2021, recante chiarimenti in merito a "Adizionalità, finanziamento complementare e obbligo di assenza del c.d. doppio finanziamento", il sostegno fornito nell'ambito del dispositivo per la ripresa e la resilienza (RRF) in aggiunta al sostegno fornito nell'ambito di altri programmi e strumenti dell'Unione non copre lo stesso costo.	
Indicare le fonti e i rispettivi importi delle eventuali fonti di finanziamento ulteriori rispetto al budget assegnato a valere sul PNRR/FC (indicare la fonte e l'importo in euro separati da #):	



# PNRR – MISSIONE 6 SALUTE

M6.C2 – 1.1.2. Ammodernamento del parco tecnologico e digitale ospedaliero (Grandi apparecchiature Sanitarie)

## Sez. III - DATI ECONOMICI, FINANZIARI - CRONOPROGRAMMA FINANZIARIO

L'acquisto è in corso?	No
Spesa prevista nell'anno 2020	
Spesa prevista nell'anno 2021	
Spesa prevista nell'anno 2022	0
Spesa prevista nell'anno 2023	280600
Spesa prevista nell'anno 2024	0





# PNRR – MISSIONE 6 SALUTE

M6.C2 – 1.1.2. Ammodernamento del parco tecnologico e digitale ospedaliero (Grandi apparecchiature Sanitarie)

## SCHEMA GRANDE APPARECCHIATURA 8

M6.C2 – 1.1.2. Ammodernamento del parco tecnologico e digitale ospedaliero (Grandi apparecchiature Sanitarie)

### Sez. I - IDENTIFICAZIONE DELL'INTERVENTO

Titolo*	Sostituzione Polifunzionale c/o Ospedale di Assisi
CUP*	F79J22001270002
Data apertura CUP*	21/02/2022
Descrizione apparecchiatura*	SISTEMI RADIOLOGICI FISSI
Importo complessivo intervento - (Nota: l'importo complessivo intervento dovrà corrispondere all'importo generale di progetto del Quadro Economico)*	244000
Presidio* - Inserire il codice NSIS e descrizione del presidio (utilizzare # come separatore; es. 120267#Ospedale Sandro Pertini)	10080304#Ospedale Assisi
Unità operativa di destinazione*	Radiologia
Modalità attuative dell'intervento*	Acquisizione tramite procedura centralizzata Consip
Data attivazione (sono ammesse procedure avviate dopo la data del 01 Febbraio 2020)*	

### Sez. II - DESCRIZIONE E CARATTERISTICHE DELL'INTERVENTO - TIPOLOGIA DI INTERVENTO

Presidio*	Ospedale di Assisi
Unità operativa*	Radiologia
Tipologia*	SISTEMI RADIOLOGICI FISSI
Marca*	Mecall GMM
Modello*	Tecnotomo
Numero matricola*	189713149
Anno di collaudo*	1999
Data di eventuale messa in fuori uso*	01/07/2021
Contratto di manutenzione attivo (Nota: Il contratto di manutenzione è da riferirsi all'apparecchiatura oggetto di sostituzione)*	No
Data scadenza contratto manutenzione*	

### Sez. II - DESCRIZIONE E CARATTERISTICHE DELL'INTERVENTO - DICHIARAZIONE DI COERENZA DELL'INTERVENTO CON GLI OBIETTIVI GENERALI DEL PNRR

<p>Il Soggetto richiedente dichiara sotto la propria responsabilità: di garantire che, ai sensi dell'art. 9 del Regolamento (EU) 241/2021, in conformità con quanto indicato dalla circolare del MEF n.33 del 31.12.2021, recante chiarimenti in merito a "Addizionalità, finanziamento complementare e obbligo di assenza del c.d. doppio finanziamento", in caso di progetti di investimento sostenuti da altri programmi e strumenti dell'Unione, il sostegno fornito nell'ambito del dispositivo per la ripresa e la resilienza (RRF) non copre lo stesso costo; che la realizzazione delle attività progettuali prevede di non arrecare un danno significativo agli obiettivi ambientali, ai sensi dell'articolo 17 del Regolamento (UE) 2020/852; che la realizzazione delle attività progettuali è coerente con i principi e gli obblighi specifici del PNRR relativamente al principio del "Do No Significant Harm" (DNSH) e, ove applicabili, ai principi del Tagging clima e digitale, della parità di genere e (Gender Equality), della protezione e valorizzazione dei giovani e del superamento dei vari territoriali; che l'attuazione del progetto prevede il rispetto delle norme comunitarie e nazionali applicabili, ivi incluse quelle in materia di trasparenza, uguaglianza di genere e pari opportunità e tutela dei diversamente abili; che l'attuazione del progetto prevede il rispetto della normativa europea e nazionale applicabile, con particolare riferimento ai principi di parità di trattamento, non discriminazione, trasparenza, proporzionalità e pubblicità; che adotta misure adeguate volte a rispettare il principio di sana gestione finanziaria secondo quanto disciplinato nel Regolamento finanziario (UE, Euratom) 2018/1046 e nell'art. 22 del Regolamento (UE) 2021/241, in particolare in materia di prevenzione dei conflitti di interessi, delle frodi, della corruzione e di recupero e restituzione dei fondi che sono stati indebitamente assegnati; di disporre delle competenze, risorse e qualifiche professionali, sia tecniche che amministrative, necessarie per portare a termine il progetto e assicurare il raggiungimento di eventuali milestone e target associati; di aver considerato e valutato tutte le condizioni che possono incidere sull'ottenimento e utilizzo del finanziamento a valere sulle risorse dell'investimento M6.C2 – 1.1.2. Ammodernamento del parco tecnologico e digitale ospedaliero (Grandi apparecchiature Sanitarie) e di averne tenuto conto ai fini dell'elaborazione della proposta progettuale; di essere a conoscenza che</p>	Accetto
--	---------



# PNRR – MISSIONE 6 SALUTE

M6.C2 – 1.1.2. Ammodernamento del parco tecnologico e digitale ospedaliero (Grandi apparecchiature Sanitarie)

L'Amministrazione centrale responsabile di intervento si riserva il diritto di procedere d'ufficio a verifiche, anche a campione, in ordine alla veridicità delle dichiarazioni rilasciate in sede di domanda di finanziamento e/o, comunque, nel corso della procedura, ai sensi e per gli effetti della normativa vigente.

## Sez. II - DESCRIZIONE E CARATTERISTICHE DELL'INTERVENTO - DICHIARAZIONE DI COERENZA DELL'INTERVENTO CON GLI OBIETTIVI SPECIFICI DELLA MISSIONE DELL'INTERVENTO

Il Soggetto richiedente dichiara sotto la propria responsabilità: Che l'intervento mira alla sostituzione di tecnologie obsolete o fuori uso (vetustà maggiore di 5 anni), concorrendo al raggiungimento del Fabbisogno complessivo di nuove grandi apparecchiature sanitarie individuato in 3133 unità da acquistare, di cui 340 TAC a 128 strati, 190 RMN a 1,5 T, 81 acceleratori lineari, 937 sistemi radiologici fissi, 193 angiografi, 82 gamma camere, 53 gamma camere/TAC, 34 PET/TAC, 295 mammografi e 928 ecotomografi	Accetto
--	---------

## Sez. II - DESCRIZIONE E CARATTERISTICHE DELL'INTERVENTO - INQUADRAMENTO PROGRAMMATICO

L'Intervento è coerente con i Documenti di Programmazione Regionale e/o gli strumenti di pianificazione del singolo Soggetto richiedente?*	Si
Specificare in quali documenti è stato inserito	In linea con la delibera n.1138 del 17.11.2021 di preadozione del PSR 2021-2025, le Aziende hanno indicato il loro fabbisogno alla Regione, la quale ha condiviso lo stesso con il Ministero. Gli interventi sono coerenti con il Piano delle Performance adottato il 31/01 che sarà allineato alle indicazioni discendenti dal PNRR entro la futura approvazione del 31/03/2022.
Chiarire come e in quali tempi si intenda implementare l'inserimento nei documenti di programmazione	
È necessario modificare e/o integrare i Documenti di Programmazione Regionale e/o gli strumenti di pianificazione del singolo Soggetto richiedente?*	No
Indicare quali ed in quali tempi si intenda eseguire l'integrazione	

## Sez. II - DESCRIZIONE E CARATTERISTICHE DELL'INTERVENTO - ASPETTI GIURIDICO/AMMINISTRATIVI RELATIVI ALLA APPALTABILITÀ DELL'INTERVENTO

L'Intervento ha ad oggetto beni già acquistati dopo il 1° febbraio 2020 dal Soggetto Richiedente?*	No
Presidio*	
Unità operativa*	
Tipologia*	
Marca*	
Modello*	
Numero matricola*	
Data acquisto*	
Atto attestante l'acquisto* (NOTA: Inserire il numero di delibera di spesa)	
Allegare la documentazione relativa alla delibera d'impegno di spesa	
Data collaudo	
Certificato di collaudo (NOTA: inserire gli estremi della documentazione)	
Allegare la documentazione relativa al certificato di collaudo	



# PNRR – MISSIONE 6 SALUTE

M6.C2 – 1.1.2. Ammodernamento del parco tecnologico e digitale ospedaliero (Grandi apparecchiature Sanitarie)



# PNRR – MISSIONE 6 SALUTE

M6.C2 – 1.1.2. Ammodernamento del parco tecnologico e digitale ospedaliero (Grandi apparecchiature Sanitarie)

## Sez. II - DESCRIZIONE E CARATTERISTICHE DELL'INTERVENTO - QUADRO DEL FABBISOGNO DI SPESA DELL'AZIENDA

A) APPARECCHIATURE	244000
A.1) Importo fornitura	244000
A.2) Importo accessori opzionali	
A.3) Oneri sicurezza non soggetti a ribasso	
A.4) Eventuale smontaggio e smaltimento apparecchiatura da sostituire	
B) LAVORI	0
B.1) Eventuali lavori propedeutici all'installazione (nell'eventualità non si disponga del dato compilare il campo a "0")	
B.2) Oneri sicurezza non soggetti a ribasso	
C) Somme C	
C.1) Imprevisti	
C.2) Accantonamenti	
C.2.a) Art.113, d.lgs. 50/2016 (incentivo funzioni tecniche interne esclusa la quota del 20% per beni strumentali)	
C.2.b) Spese per commissioni giudicatrici (IVA inclusa)	
C.2.c) Spese per pubblicità e notifiche (ANAC)	
D) IVA totale	
D.1.a) IVA su lavori e imprevisti	
D.1.b) IVA su apparecchiature	
<b>TOTALE GENERALE PROGETTO A+B+C (Inclusa IVA)</b>	<b>244000</b>

Il Soggetto richiedente con la presentazione della presente Scheda attesta la congruità degli importi	Accetto
---	---------

## Sez. III - DATI ECONOMICI, FINANZIARI - FONTI DI FINANZIAMENTO DEL PROGETTO

IMPORTO COMPLESSIVO INVESTIMENTO - (Nota: l'importo sarà automaticamente visualizzato in base a quanto imputato nel QUADRO DEL FABBISOGNO DI SPESA DELL'AZIENDA)	244000
FINANZIAMENTO PNRR	244000
Ulteriori fonti di finanziamento?	No
Il Soggetto richiedente dichiara sotto la propria responsabilità che, ai sensi dell'art. 9 del Regolamento (EU) 241/2021, in conformità con quanto indicato dalla circolare del MEF n.33 del 31.12.2021, recante chiarimenti in merito a "Adizionalità, finanziamento complementare e obbligo di assenza del c.d. doppio finanziamento", il sostegno fornito nell'ambito del dispositivo per la ripresa e la resilienza (RRF) in aggiunta al sostegno fornito nell'ambito di altri programmi e strumenti dell'Unione non copre lo stesso costo.	
Indicare le fonti e i rispettivi importi delle eventuali fonti di finanziamento ulteriori rispetto al budget assegnato a valere sul PNRR/FC (indicare la fonte e l'importo in euro separati da #):	



# PNRR – MISSIONE 6 SALUTE

M6.C2 – 1.1.2. Ammodernamento del parco tecnologico e digitale ospedaliero (Grandi apparecchiature Sanitarie)

## Sez. III - DATI ECONOMICI, FINANZIARI - CRONOPROGRAMMA FINANZIARIO

L'acquisto è in corso?	No
Spesa prevista nell'anno 2020	
Spesa prevista nell'anno 2021	
Spesa prevista nell'anno 2022	0
Spesa prevista nell'anno 2023	244000
Spesa prevista nell'anno 2024	0



# PNRR – MISSIONE 6 SALUTE

M6.C2 – 1.1.2. Ammodernamento del parco tecnologico e digitale ospedaliero (Grandi apparecchiature Sanitarie)

## SCHEDA GRANDE APPARECCHIATURA 2

M6.C2 - 1.1.2. Ammodernamento del parco tecnologico e digitale ospedaliero (Grandi apparecchiature Sanitarie)

### Sez. I - IDENTIFICAZIONE DELL'INTERVENTO

Titolo	Sostituzione Ecotomografo c/o Ospedale Città di Castello
CUP	F19J22001730006
Data apertura CUP	21/02/2022
Descrizione apparecchiatura	ECOTOMOGRAFI
Importo complessivo intervento - (Nota: l'importo complessivo intervento dovrà corrispondere all'importo generale di progetto del Quadro Economico)	€ 40.876,50
Presidio - Inserire il codice NSIS e descrizione del presidio (utilizzare # come separatore; es. 120267#Ospedale Sandro Pertini)	10080101#Ospedale Città di Castello
Unità operativa di destinazione	Radiologia
Modalità attuative dell'intervento	Acquisizione tramite procedura centralizzata Consip
Data attivazione (sono ammesse procedure avviate dopo la data del 01 febbraio 2020)	

### Sez. II - DESCRIZIONE E CARATTERISTICHE DELL'INTERVENTO - TIPOLOGIA DI INTERVENTO

Presidio	Ospedale Città di Castello
Unità operativa	Radiologia
Tipologia	ECOTOMOGRAFI
Marca	ATL
Modello	HDI5000
Numero matricola	01096K
Anno di collaudo	2003
Data di eventuale messa in fuori uso	17/06/2021
Contratto di manutenzione attivo (Nota: Il contratto di manutenzione è da riferirsi all'apparecchiatura oggetto di sostituzione)	NO
Data scadenza contratto manutenzione	

### Sez. II - DESCRIZIONE E CARATTERISTICHE DELL'INTERVENTO - DICHIARAZIONE DI COERENZA DELL'INTERVENTO CON GLI OBIETTIVI GENERALI DEL PNRR

<p>Il Soggetto richiedente dichiara sotto la propria responsabilità: di garantire che, ai sensi dell'art. 9 del Regolamento (UE) 241/2021, in conformità con quanto indicato dalla circolare del MEF n.33 del 31.12.2021, recante chiarimenti in merito a "Addizionalità, finanziamento complementare e obbligo di assenza del c.d. doppio finanziamento", in caso di progetti di investimento sostenuti da altri programmi e strumenti dell'Unione, il sostegno fornito nell'ambito del dispositivo per la ripresa e la resilienza (RRF) non copre lo stesso costo; che la realizzazione delle attività progettuali prevede di non arrecare un danno significativo agli obiettivi ambientali, ai sensi dell'articolo 17 del Regolamento (UE) 2020/852; che la realizzazione delle attività progettuali è coerente con i principi e gli obblighi specifici del PNRR relativamente al principio del "Do No Significant Harm" (DNSH) e, ove applicabili, ai principi del Tagging clima e digitale, della parità di genere (Gender Equality), della protezione e valorizzazione dei giovani e del superamento dei divari territoriali; che l'attuazione del progetto prevede il rispetto delle norme comunitarie e nazionali applicabili, ivi incluse quelle in materia di trasparenza, uguaglianza di genere e pari opportunità e tutela dei diversamente abili; che l'attuazione del progetto prevede il rispetto della normativa europea e nazionale applicabile, con particolare riferimento ai principi di parità di trattamento, non discriminazione, trasparenza, proporzionalità e pubblicità; che adotterà misure adeguate volte a rispettare il principio di sana gestione finanziaria secondo quanto disciplinato nel Regolamento finanziario (UE, Euratom) 2018/1046 e nell'art. 22 del Regolamento (UE) 2021/241, in particolare in materia di prevenzione dei conflitti di interessi, delle frodi, della corruzione e di recupero e restituzione dei fondi che sono stati indebitamente assegnati; di disporre delle competenze, risorse e qualifiche professionali, sia tecniche che amministrative, necessarie per portare a termine il progetto e assicurare il raggiungimento di eventuali milestone e target associati; di aver considerato e valutato tutte le condizioni che possono incidere sull'ottenimento e utilizzo del finanziamento a valere sulle risorse dell'Investimento M6.C2 – 1.1.2. Ammodernamento del parco tecnologico e digitale ospedaliero (Grandi apparecchiature Sanitarie) e di averne</p>	Accetto
--	---------



# PNRR – MISSIONE 6 SALUTE

M6.C2 – 1.1.2. Ammodernamento del parco tecnologico e digitale ospedaliero (Grandi apparecchiature Sanitarie)

tenuto conto ai fini dell'elaborazione della proposta progettuale; di essere a conoscenza che l'Amministrazione centrale responsabile di intervento si riserva il diritto di procedere d'ufficio a verifiche, anche a campione, in ordine alla veridicità delle dichiarazioni rilasciate in sede di domanda di finanziamento e/o, comunque, nel corso della procedura, ai sensi e per gli effetti della normativa vigente.

## Sez. II - DESCRIZIONE E CARATTERISTICHE DELL'INTERVENTO - DICHIARAZIONE DI COERENZA DELL'INTERVENTO CON GLI OBIETTIVI SPECIFICI DELLA MISSIONE DELL'INTERVENTO

Il Soggetto richiedente dichiara sotto la propria responsabilità: Che l'intervento mira alla sostituzione di tecnologie obsolete o fuori uso (vetustà maggiore di 5 anni), concorrendo al raggiungimento del Fabbisogno complessivo di nuove grandi apparecchiature sanitarie individuato in 3133 unità da acquistare, di cui 340 TAC a 128 strati, 190 RMN a 1,5 T, 81 acceleratori lineari, 937 sistemi radiologici fissi, 193 angiografi, 82 gamma camere, 53 gamma camere/TAC, 34 PET/TAC, 295 mammografi e 928 ecotomografi	Accetto
--	---------

## Sez. II - DESCRIZIONE E CARATTERISTICHE DELL'INTERVENTO - INQUADRAMENTO PROGRAMMATICO

L'intervento è coerente con i Documenti di Programmazione Regionale e/o gli strumenti di pianificazione del singolo Soggetto richiedente?	Si
Specificare in quali documenti è stato inserito	In linea con la DGR n.793 del 01.08.2022 avente ad oggetto "Piano sanitario regionale" 2022-2026", le Aziende hanno indicato il loro fabbisogno alla Regione, la quale ha condiviso lo stesso con il Ministero. Gli interventi sono coerenti con il Piano delle Performance adottato il 31/01/2022
Chiarire come e in quali tempi si intenda implementare l'inserimento nei documenti di programmazione	
È necessario modificare e/o integrare i Documenti di Programmazione Regionale e/o gli strumenti di pianificazione del singolo Soggetto richiedente?	No
Indicare quali ed in quali tempi si intenda eseguire l'integrazione	

## Sez. II - DESCRIZIONE E CARATTERISTICHE DELL'INTERVENTO - ASPETTI GIURIDICO/AMMINISTRATIVI RELATIVI ALLA APPALTABILITA' DELL'INTERVENTO

L'intervento ha ad oggetto beni già acquistati dopo il 1° febbraio 2020 dal Soggetto Richiedente?	No
Presidio	
Unità operativa	
Tipologia	
Marca	
Modello	
Numero matricola	
Data acquisto	
Atto attestante l'acquisto (NOTA: Inserire il numero di delibera di spesa)	
Allegare la documentazione relativa alla delibera d'impegno di spesa	
Data collaudo	
Certificato di collaudo (NOTA: inserire gli estremi della documentazione)	
Allegare la documentazione relativa al certificato di collaudo	





# PNRR – MISSIONE 6 SALUTE

M6.C2 – 1.1.2. Ammodernamento del parco tecnologico e digitale ospedaliero (Grandi apparecchiature Sanitarie)



## Gantt interattivo

Cronoprogramma

	2022	2023	2024	2025	2026
	010203040506070809101112010203040506070809101112010203040506070809101112010203040506070809101112010203040506070809101112				
Approvazione del contratto di sviluppo istituzionale	◆				
Pubblicazione delle gare d'appalto e co...		◆			
Grande attrezzatura sanitaria operativa (3100)				◆	



# PNRR – MISSIONE 6 SALUTE

M6.C2 – 1.1.2. Ammodernamento del parco tecnologico e digitale ospedaliero (Grandi apparecchiature Sanitarie)

## Sez. II - DESCRIZIONE E CARATTERISTICHE DELL'INTERVENTO - QUADRO DEL FABBISOGNO DI SPESA DELL'AZIENDA

A) APPARECCHIATURE	€ 40.876,50
A.1) Importo fornitura	€ 40.876,50
A.2) Importo accessori opzionali	
A.3) Oneri sicurezza non soggetti a ribasso	
A.4) Eventuale smontaggio e smaltimento apparecchiatura da sostituire	
B) LAVORI	0
B.1) Eventuali lavori propedeutici all'installazione (nell'eventualità non si disponga del dato compilare il campo a "0")	0
B.2) Oneri sicurezza non soggetti a ribasso	
C) Somme C	
C.1) Imprevisti	
C.2) Accantonamenti	
C.2.a) Art.113, d.lgs. 50/2016 (incentivo funzioni tecniche interne esclusa la quota del 20% per beni strumentali)	
C.2.b) Spese per commissioni giudicatrici (IVA inclusa)	
C.2.c) Spese per pubblicità e notifiche (ANAC)	
D) IVA totale	
D.1.a) IVA su lavori e imprevisti	
D.1.b) IVA su apparecchiature	
<b>TOTALE GENERALE PROGETTO A+B+C (Inclusa IVA)</b>	<b>€ 40.876,50</b>

Il Soggetto richiedente con la presentazione della presente Scheda attesta la congruità degli importi	Accetto
---	---------

## Sez. III - DATI ECONOMICI, FINANZIARI - FONTI DI FINANZIAMENTO DEL PROGETTO

IMPORTO COMPLESSIVO INVESTIMENTO - (Nota: l'importo sarà automaticamente visualizzato in base a quanto imputato nel QUADRO DEL FABBISOGNO DI SPESA DELL'AZIENDA)	€ 40.876,50
FINANZIAMENTO PNRR	€ 40.876,50
Ulteriori fonti di finanziamento?	No
Il Soggetto richiedente dichiara sotto la propria responsabilità che, ai sensi dell'art. 9 del Regolamento (EU) 241/2021, in conformità con quanto indicato dalla circolare del MEF n.33 del 31.12.2021, recante chiarimenti in merito a "Addizionalità, finanziamento complementare e obbligo di assenza del c.d. doppio finanziamento", il sostegno fornito nell'ambito del dispositivo per la ripresa e la resilienza (RRF) in aggiunta al sostegno fornito nell'ambito di altri programmi e strumenti dell'Unione non copre lo stesso costo.	
Indicare le fonti e i rispettivi importi delle eventuali fonti di finanziamento ulteriori rispetto al budget assegnato a valere sul PNRR/FC (indicare la fonte e l'importo in euro separati da #):	



# PNRR – MISSIONE 6 SALUTE

M6.C2 – 1.1.2. Ammodernamento del parco tecnologico e digitale ospedaliero (Grandi apparecchiature Sanitarie)

## Sez. III - DATI ECONOMICI, FINANZIARI - CRONOPROGRAMMA FINANZIARIO

L'acquisto è in corso?	Si
Spesa prevista nell'anno 2020	
Spesa prevista nell'anno 2021	
Spesa prevista nell'anno 2022	€ 40.876,50
Spesa prevista nell'anno 2023	0
Spesa prevista nell'anno 2024	0

**RUP**

Firmato da  
Elena Franchi

**Validatore**

Firmato da



# PNRR – MISSIONE 6 SALUTE

M6.C2 – 1.1.2. Ammodernamento del parco tecnologico e digitale ospedaliero (Grandi apparecchiature Sanitarie)

## SCHEMA GRANDE APPARECCHIATURA 3

M6.C2 - 1.1.2. Ammodernamento del parco tecnologico e digitale ospedaliero (Grandi apparecchiature Sanitarie)

### Sez. I - IDENTIFICAZIONE DELL'INTERVENTO

Titolo	Sostituzione Ecotomografo c/o Ospedale Gubbio – Gualdo Tadino
CUP	F39J22001810006
Data apertura CUP	21/02/2022
Descrizione apparecchiatura	ECOTOMOGRAFI
Importo complessivo intervento - (Nota: l'importo complessivo intervento dovrà corrispondere all'importo generale di progetto del Quadro Economico)	€ 38.965,50
Presidio - Inserire il codice NSIS e descrizione del presidio (utilizzare # come separatore; es. 120267#Ospedale Sandro Pertini)	100810#Ospedale Gubbio – Gualdo Tadino
Unità operativa di destinazione	Senologia
Modalità attuative dell'intervento	Acquisizione tramite procedura centralizzata Consip
Data attivazione (sono ammesse procedure avviate dopo la data del 01 febbraio 2020)	

### Sez. II - DESCRIZIONE E CARATTERISTICHE DELL'INTERVENTO - TIPOLOGIA DI INTERVENTO

Presidio	Ospedale Gubbio-Gualdo Tadino
Unità operativa	Senologia
Tipologia	ECOTOMOGRAFI
Marca	GE
Modello	Logiq 7
Numero matricola	1024663YM5- B5805815
Anno di collaudo	2005
Data di eventuale messa in fuori uso	16/11/2022
Contratto di manutenzione attivo (Nota: Il contratto di manutenzione è da riferirsi all'apparecchiatura oggetto di sostituzione)	NO
Data scadenza contratto manutenzione	

### Sez. II - DESCRIZIONE E CARATTERISTICHE DELL'INTERVENTO - DICHIARAZIONE DI COERENZA DELL'INTERVENTO CON GLI OBIETTIVI GENERALI DEL PNRR

<p>Il Soggetto richiedente dichiara sotto la propria responsabilità: di garantire che, ai sensi dell'art. 9 del Regolamento (EU) 241/2021, in conformità con quanto indicato dalla circolare del MEF n.33 del 31.12.2021, recante chiarimenti in merito a "Addizionalità, finanziamento complementare e obbligo di assenza del c.d. doppio finanziamento", in caso di progetti di investimento sostenuti da altri programmi e strumenti dell'Unione, il sostegno fornito nell'ambito del dispositivo per la ripresa e la resilienza (RRF) non copre lo stesso costo; che la realizzazione delle attività progettuali prevede di non arrecare un danno significativo agli obiettivi ambientali, ai sensi dell'articolo 17 del Regolamento (UE) 2020/852; che la realizzazione delle attività progettuali è coerente con i principi e gli obblighi specifici del PNRR relativamente al principio del "Do No Significant Harm" (DNSH) e, ove applicabili, ai principi del Tagging clima e digitale, della parità di genere (Gender Equality), della protezione e valorizzazione dei giovani e del superamento dei divari territoriali; che l'attuazione del progetto prevede il rispetto delle norme comunitarie e nazionali applicabili, ivi incluse quelle in materia di trasparenza, uguaglianza di genere e pari opportunità e tutela dei diversamente abili; che l'attuazione del progetto prevede il rispetto della normativa europea e nazionale applicabile, con particolare riferimento ai principi di parità di trattamento, non discriminazione, trasparenza, proporzionalità e pubblicità; che adotterà misure adeguate volte a rispettare il principio di sana gestione finanziaria secondo quanto disciplinato nel Regolamento finanziario (UE, Euratom) 2018/1046 e nell'art. 22 del Regolamento (UE) 2021/241, in particolare in materia di prevenzione dei conflitti di interessi, delle frodi, della corruzione e di recupero e restituzione dei fondi che sono stati indebitamente assegnati; di disporre delle competenze, risorse e qualifiche professionali, sia tecniche che amministrative, necessarie per portare a termine il progetto e assicurare il raggiungimento di eventuali milestone e target associati; di aver considerato e valutato tutte le condizioni che possono incidere sull'ottenimento e utilizzo del finanziamento a valere sulle risorse dell'Investimento M6.C2 – 1.1.2. Ammodernamento del parco tecnologico e digitale ospedaliero (Grandi apparecchiature Sanitarie) e di averne</p>	Accetto
--	---------



# PNRR – MISSIONE 6 SALUTE

M6.C2 – 1.1.2. Ammodernamento del parco tecnologico e digitale ospedaliero (Grandi apparecchiature Sanitarie)

tenuto conto ai fini dell'elaborazione della proposta progettuale; di essere a conoscenza che l'Amministrazione centrale responsabile di intervento si riserva il diritto di procedere d'ufficio a verifiche, anche a campione, in ordine alla veridicità delle dichiarazioni rilasciate in sede di domanda di finanziamento e/o, comunque, nel corso della procedura, ai sensi e per gli effetti della normativa vigente.

## Sez. II - DESCRIZIONE E CARATTERISTICHE DELL'INTERVENTO - DICHIARAZIONE DI COERENZA DELL'INTERVENTO CON GLI OBIETTIVI SPECIFICI DELLA MISSIONE DELL'INTERVENTO

Il Soggetto richiedente dichiara sotto la propria responsabilità: Che l'intervento mira alla sostituzione di tecnologie obsolete o fuori uso (vetustà maggiore di 5 anni), concorrendo al raggiungimento del Fabbisogno complessivo di nuove grandi apparecchiature sanitarie individuato in 3133 unità da acquistare, di cui 340 TAC a 128 strati, 190 RMN a 1,5 T, 81 acceleratori lineari, 937 sistemi radiologici fissi, 193 angiografi, 82 gamma camere, 53 gamma camere/TAC, 34 PET/TAC, 295 mammografi e 928 ecotomografi	Accetto
--	---------

## Sez. II - DESCRIZIONE E CARATTERISTICHE DELL'INTERVENTO - INQUADRAMENTO PROGRAMMATICO

L'intervento è coerente con i Documenti di Programmazione Regionale e/o gli strumenti di pianificazione del singolo Soggetto richiedente?	Si
Specificare in quali documenti è stato inserito	In linea con la DGR n.793 del 01.08.2022 avente ad oggetto "Piano sanitario regionale" 2022-2026", le Aziende hanno indicato il loro fabbisogno alla Regione, la quale ha condiviso lo stesso con il Ministero. Gli interventi sono coerenti con il Piano delle Performance adottato il 31/01/2022
Chiarire come e in quali tempi si intenda implementare l'inserimento nei documenti di programmazione	
È necessario modificare e/o integrare i Documenti di Programmazione Regionale e/o gli strumenti di pianificazione del singolo Soggetto richiedente?	No
Indicare quali ed in quali tempi si intenda eseguire l'integrazione	

## Sez. II - DESCRIZIONE E CARATTERISTICHE DELL'INTERVENTO - ASPETTI GIURIDICO/AMMINISTRATIVI RELATIVI ALLA APPALTABILITÀ DELL'INTERVENTO

L'intervento ha ad oggetto beni già acquistati dopo il 1° febbraio 2020 dal Soggetto Richiedente?	No
Presidio	
Unità operativa	
Tipologia	
Marca	
Modello	
Numero matricola	
Data acquisto	
Atto attestante l'acquisto (NOTA: Inserire il numero di delibera di spesa)	
Allegare la documentazione relativa alla delibera d'impegno di spesa	
Data collaudo	
Certificato di collaudo (NOTA: inserire gli estremi della documentazione)	
Allegare la documentazione relativa al certificato di collaudo	



# PNRR – MISSIONE 6 SALUTE

M6.C2 – 1.1.2. Ammodernamento del parco tecnologico e digitale ospedaliero (Grandi apparecchiature Sanitarie)



## Gantt interattivo

Cronoprogramma

	2022	2023	2024	2025	2026
	010203040506070809101112010203040506070809101112010203040506070809101112010203040506070809101112010203040506070809101112				
Approvazione del contratto di sviluppo istituzionale	◆				
Pubblicazione delle gare d'appalto e co...		◆			
Grande attrezzatura sanitaria operativa (3100)				◆	



# PNRR – MISSIONE 6 SALUTE

M6.C2 – 1.1.2. Ammodernamento del parco tecnologico e digitale ospedaliero (Grandi apparecchiature Sanitarie)

## Sez. II - DESCRIZIONE E CARATTERISTICHE DELL'INTERVENTO - QUADRO DEL FABBISOGNO DI SPESA DELL'AZIENDA

A) APPARECCHIATURE	€ 38.965,50
A.1) Importo fornitura	€ 38.965,50
A.2) Importo accessori opzionali	
A.3) Oneri sicurezza non soggetti a ribasso	
A.4) Eventuale smontaggio e smaltimento apparecchiatura da sostituire	
B) LAVORI	0
B.1) Eventuali lavori propedeutici all'installazione (nell'eventualità non si disponga del dato compilare il campo a "0")	0
B.2) Oneri sicurezza non soggetti a ribasso	
C) Somme C	
C.1) Imprevisti	
C.2) Accantonamenti	
C.2.a) Art.113, d.lgs. 50/2016 (incentivo funzioni tecniche interne esclusa la quota del 20% per beni strumentali)	
C.2.b) Spese per commissioni giudicatrici (IVA inclusa)	
C.2.c) Spese per pubblicità e notifiche (ANAC)	
D) IVA totale	
D.1.a) IVA su lavori e imprevisti	
D.1.b) IVA su apparecchiature	
<b>TOTALE GENERALE PROGETTO A+B+C (Inclusa IVA)</b>	<b>€ 38.965,50</b>

Il Soggetto richiedente con la presentazione della presente Scheda attesta la congruità degli importi	Accetto
---	---------

## Sez. III - DATI ECONOMICI, FINANZIARI - FONTI DI FINANZIAMENTO DEL PROGETTO

IMPORTO COMPLESSIVO INVESTIMENTO - (Nota: l'importo sarà automaticamente visualizzato in base a quanto imputato nel QUADRO DEL FABBISOGNO DI SPESA DELL'AZIENDA)	€ 38.965,50
FINANZIAMENTO PNRR	€ 38.965,50
Ulteriori fonti di finanziamento?	No
Il Soggetto richiedente dichiara sotto la propria responsabilità che, ai sensi dell'art. 9 del Regolamento (EU) 241/2021, in conformità con quanto indicato dalla circolare del MEF n.33 del 31.12.2021, recante chiarimenti in merito a "Addizionalità, finanziamento complementare e obbligo di assenza del c.d. doppio finanziamento", il sostegno fornito nell'ambito del dispositivo per la ripresa e la resilienza (RRF) in aggiunta al sostegno fornito nell'ambito di altri programmi e strumenti dell'Unione non copre lo stesso costo.	
Indicare le fonti e i rispettivi importi delle eventuali fonti di finanziamento ulteriori rispetto al budget assegnato a valere sul PNRR/FC (indicare la fonte e l'importo in euro separati da #):	





# PNRR – MISSIONE 6 SALUTE

M6.C2 – 1.1.2. Ammodernamento del parco tecnologico e digitale ospedaliero (Grandi apparecchiature Sanitarie)

## Sez. III - DATI ECONOMICI, FINANZIARI - CRONOPROGRAMMA FINANZIARIO

L'acquisto è in corso?	SI
Spesa prevista nell'anno 2020	
Spesa prevista nell'anno 2021	
Spesa prevista nell'anno 2022	€ 38.965,50
Spesa prevista nell'anno 2023	0
Spesa prevista nell'anno 2024	0

**RUP**

Firmato da  
Elena Franchi

**Validatore**

Firmato da



# PNRR – MISSIONE 6 SALUTE

M6.C2 – 1.1.2. Ammodernamento del parco tecnologico e digitale ospedaliero (Grandi apparecchiature Sanitarie)

## SCHEDA GRANDE APPARECCHIATURA 4

M6.C2 - 1.1.2. Ammodernamento del parco tecnologico e digitale ospedaliero (Grandi apparecchiature Sanitarie)

### Sez. I - IDENTIFICAZIONE DELL'INTERVENTO

Titolo	Sostituzione RM c/o Ospedale Città di Castello
CUP	F19J22001710002
Data apertura CUP	21/02/2022
Descrizione apparecchiatura	RMN A 1,5T
Importo complessivo intervento - (Nota: l'importo complessivo intervento dovrà corrispondere all'importo generale di progetto del Quadro Economico)	€ 994.414,50
Presidio - Inserire il codice NSIS e descrizione del presidio (utilizzare # come separatore; es. 120267#Ospedale Sandro Pertini)	10080101#Ospedale Città di Castello
Unità operativa di destinazione	Radiologia
Modalità attuative dell'intervento	Acquisizione tramite procedura centralizzata Consip
Data attivazione (sono ammesse procedure avviate dopo la data del 01 febbraio 2020)	

### Sez. II - DESCRIZIONE E CARATTERISTICHE DELL'INTERVENTO - TIPOLOGIA DI INTERVENTO

Presidio	Ospedale Città di Castello
Unità operativa	Radiologia
Tipologia	RMN
Marca	Philips
Modello	Achieva 1,5T
Numero matricola	22145 IT55507301
Anno di collaudo	2008
Data di eventuale messa in fuori uso	31/12/2024
Contratto di manutenzione attivo (Nota: Il contratto di manutenzione è da riferirsi all'apparecchiatura oggetto di sostituzione)	Si
Data scadenza contratto manutenzione	31/01/2026

### Sez. II - DESCRIZIONE E CARATTERISTICHE DELL'INTERVENTO - DICHIARAZIONE DI COERENZA DELL'INTERVENTO CON GLI OBIETTIVI GENERALI DEL PNRR

<p>Il Soggetto richiedente dichiara sotto la propria responsabilità: di garantire che, ai sensi dell'art. 9 del Regolamento (UE) 241/2021, in conformità con quanto indicato dalla circolare del MEF n.33 del 31.12.2021, recante chiarimenti in merito a "Addizionalità, finanziamento complementare e obbligo di assenza del c.d. doppio finanziamento", in caso di progetti di investimento sostenuti da altri programmi e strumenti dell'Unione, il sostegno fornito nell'ambito del dispositivo per la ripresa e la resilienza (RRF) non copre lo stesso costo; che la realizzazione delle attività progettuali prevede di non arrecare un danno significativo agli obiettivi ambientali, ai sensi dell'articolo 17 del Regolamento (UE) 2020/852; che la realizzazione delle attività progettuali è coerente con i principi e gli obblighi specifici del PNRR relativamente al principio del "Do No Significant Harm" (DNSH) e, ove applicabili, ai principi del Tagging clima e digitale, della parità di genere (Gender Equality), della protezione e valorizzazione dei giovani e del superamento dei divari territoriali; che l'attuazione del progetto prevede il rispetto delle norme comunitarie e nazionali applicabili, ivi incluse quelle in materia di trasparenza, uguaglianza di genere e pari opportunità e tutela dei diversamente abili; che l'attuazione del progetto prevede il rispetto della normativa europea e nazionale applicabile, con particolare riferimento ai principi di parità di trattamento, non discriminazione, trasparenza, proporzionalità e pubblicità; che adotterà misure adeguate volte a rispettare il principio di sana gestione finanziaria secondo quanto disciplinato nel Regolamento finanziario (UE, Euratom) 2018/1046 e nell'art. 22 del Regolamento (UE) 2021/241, in particolare in materia di prevenzione dei conflitti di interessi, delle frodi, della corruzione e di recupero e restituzione dei fondi che sono stati indebitamente assegnati; di disporre delle competenze, risorse e qualifiche professionali, sia tecniche che amministrative, necessarie per portare a termine il progetto e assicurare il raggiungimento di eventuali milestone e target associati; di aver considerato e valutato tutte le condizioni che possono incidere sull'ottenimento e utilizzo del finanziamento a valere sulle risorse dell'Investimento M6.C2 – 1.1.2. Ammodernamento del parco tecnologico e digitale ospedaliero (Grandi apparecchiature Sanitarie) e di averne</p>	Accetto
--	---------



# PNRR – MISSIONE 6 SALUTE

M6.C2 – 1.1.2. Ammodernamento del parco tecnologico e digitale ospedaliero (Grandi apparecchiature Sanitarie)

tenuto conto ai fini dell'elaborazione della proposta progettuale; di essere a conoscenza che l'Amministrazione centrale responsabile di intervento si riserva il diritto di procedere d'ufficio a verifiche, anche a campione, in ordine alla veridicità delle dichiarazioni rilasciate in sede di domanda di finanziamento e/o, comunque, nel corso della procedura, ai sensi e per gli effetti della normativa vigente.

## Sez. II - DESCRIZIONE E CARATTERISTICHE DELL'INTERVENTO - DICHIARAZIONE DI COERENZA DELL'INTERVENTO CON GLI OBIETTIVI SPECIFICI DELLA MISSIONE DELL'INTERVENTO

Il Soggetto richiedente dichiara sotto la propria responsabilità: Che l'intervento mira alla sostituzione di tecnologie obsolete o fuori uso (vetustà maggiore di 5 anni), concorrendo al raggiungimento del Fabbisogno complessivo di nuove grandi apparecchiature sanitarie individuato in 3133 unità da acquistare, di cui 340 TAC a 128 strati, 190 RMN a 1,5 T, 81 acceleratori lineari, 937 sistemi radiologici fissi, 193 angiografi, 82 gamma camere, 53 gamma camere/TAC, 34 PET/TAC, 295 mammografi e 928 ecotomografi	Accetto
--	---------

## Sez. II - DESCRIZIONE E CARATTERISTICHE DELL'INTERVENTO - INQUADRAMENTO PROGRAMMATICO

L'Intervento è coerente con i Documenti di Programmazione Regionale e/o gli strumenti di pianificazione del singolo Soggetto richiedente?	Si
Specificare in quali documenti è stato inserito	In linea con la DGR n.793 del 01.08.2022 avente ad oggetto "Piano sanitario regionale" 2022-2026", le Aziende hanno indicato il loro fabbisogno alla Regione, la quale ha condiviso lo stesso con il Ministero. Gli interventi sono coerenti con il Piano delle Performance adottato il 31/01/2022
Chiarire come e in quali tempi si intenda implementare l'inserimento nei documenti di programmazione	
È necessario modificare e/o integrare i Documenti di Programmazione Regionale e/o gli strumenti di pianificazione del singolo Soggetto richiedente?	No
Indicare quali ed in quali tempi si intenda eseguire l'integrazione	

## Sez. II - DESCRIZIONE E CARATTERISTICHE DELL'INTERVENTO - ASPETTI GIURIDICO/AMMINISTRATIVI RELATIVI ALLA APPALTABILITA' DELL'INTERVENTO

L'Intervento ha ad oggetto beni già acquistati dopo il 1° febbraio 2020 dal Soggetto Richiedente?	No
Presidio	
Unità operativa	
Tipologia	
Marca	
Modello	
Numero matricola	
Data acquisto	
Atto attestante l'acquisto (NOTA: Inserire il numero di delibera di spesa)	
Allegare la documentazione relativa alla delibera d'impegno di spesa	
Data collaudo	
Certificato di collaudo (NOTA: inserire gli estremi della documentazione)	
Allegare la documentazione relativa al certificato di collaudo	



# PNRR – MISSIONE 6 SALUTE

M6.C2 – 1.1.2. Ammodernamento del parco tecnologico e digitale ospedaliero (Grandi apparecchiature Sanitarie)



## Gantt interattivo

Cronoprogramma

	2022	2023	2024	2025	2026
	010203040506070809101112010203040506070809101112010203040506070809101112010203040506070809101112010203040506070809101112				
Approvazione del contratto di sviluppo istituzionale	◆				
Pubblicazione delle gare d'appalto e co...		◆			
Grande attrezzatura sanitaria operativa (3100)				◆	



# PNRR – MISSIONE 6 SALUTE

M6.C2 – 1.1.2. Ammodernamento del parco tecnologico e digitale ospedaliero (Grandi apparecchiature Sanitarie)

## Sez. II - DESCRIZIONE E CARATTERISTICHE DELL'INTERVENTO - QUADRO DEL FABBISOGNO DI SPESA DELL'AZIENDA

A) APPARECCHIATURE	€ 957.034,50
A.1) Importo fornitura	€ 957.034,50
A.2) Importo accessori opzionali	
A.3) Oneri sicurezza non soggetti a ribasso	
A.4) Eventuale smontaggio e smaltimento apparecchiatura da sostituire	
B) LAVORI	37380
B.1) Eventuali lavori propedeutici all'installazione (nell'eventualità non si disponga del dato compilare il campo a "0")	37380
B.2) Oneri sicurezza non soggetti a ribasso	
C) Somme C	
C.1) Imprevisti	
C.2) Accantonamenti	
C.2.a) Art.113, d.lgs. 50/2016 (incentivo funzioni tecniche interne esclusa la quota del 20% per beni strumentali)	
C.2.b) Spese per commissioni giudicatrici (IVA inclusa)	
C.2.c) Spese per pubblicità e notifiche (ANAC)	
D) IVA totale	
D.1.a) IVA su lavori e imprevisti	
D.1.b) IVA su apparecchiature	
<b>TOTALE GENERALE PROGETTO A+B+C (Inclusa IVA)</b>	<b>€ 994.414,50</b>

Il Soggetto richiedente con la presentazione della presente Scheda attesta la congruità degli importi	Accetto
---	---------

## Sez. III - DATI ECONOMICI, FINANZIARI - FONTI DI FINANZIAMENTO DEL PROGETTO

IMPORTO COMPLESSIVO INVESTIMENTO - (Nota: l'importo sarà automaticamente visualizzato in base a quanto imputato nel QUADRO DEL FABBISOGNO DI SPESA DELL'AZIENDA)	€ 994.414,50
FINANZIAMENTO PNRR	€ 994.414,50
Ulteriori fonti di finanziamento?	No
Il Soggetto richiedente dichiara sotto la propria responsabilità che, ai sensi dell'art. 9 del Regolamento (EU) 241/2021, in conformità con quanto indicato dalla circolare del MEF n.33 del 31.12.2021, recante chiarimenti in merito a "Addizionalità, finanziamento complementare e obbligo di assenza del c.d. doppio finanziamento", il sostegno fornito nell'ambito del dispositivo per la ripresa e la resilienza (RRF) in aggiunta al sostegno fornito nell'ambito di altri programmi e strumenti dell'Unione non copre lo stesso costo.	
Indicare le fonti e i rispettivi importi delle eventuali fonti di finanziamento ulteriori rispetto al budget assegnato a valere sul PNRR/FC (indicare la fonte e l'importo in euro separati da #):	



# PNRR – MISSIONE 6 SALUTE

M6.C2 – 1.1.2. Ammodernamento del parco tecnologico e digitale ospedaliero (Grandi apparecchiature Sanitarie)

## Sez. III - DATI ECONOMICI, FINANZIARI - CRONOPROGRAMMA FINANZIARIO

L'acquisto è in corso?	SI
Spesa prevista nell'anno 2020	
Spesa prevista nell'anno 2021	
Spesa prevista nell'anno 2022	0
Spesa prevista nell'anno 2023	994.414,50
Spesa prevista nell'anno 2024	0

**RUP**

Firmato da

Elena Franchi

**Validatore**

Firmato da



# PNRR – MISSIONE 6 SALUTE

M6.C2 – 1.1.2. Ammodernamento del parco tecnologico e digitale ospedaliero (Grandi apparecchiature Sanitarie)

## SCHEDA GRANDE APPARECCHIATURA 4

M6.C2 - 1.1.2. Ammodernamento del parco tecnologico e digitale ospedaliero (Grandi apparecchiature Sanitarie)

### Sez. I - IDENTIFICAZIONE DELL'INTERVENTO

Titolo	Sostituzione Ecotomografo c/o Ospedale Media Valle del Tevere
CUP	F49J22001160006
Data apertura CUP	21/02/2022
Descrizione apparecchiatura	ECOTOMOGRAFI
Importo complessivo intervento - (Nota: l'importo complessivo intervento dovrà corrispondere all'importo generale di progetto del Quadro Economico)	€ 82.000
Presidio - Inserire il codice NSIS e descrizione del presidio (utilizzare # come separatore; es. 120267#Ospedale Sandro Pertini)	10080307#Ospedale Media Valle del Tevere
Unità operativa di destinazione	Poliambulatori
Modalità attuative dell'intervento	Acquisizione tramite procedura centralizzata Consip
Data attivazione (sono ammesse procedure avviate dopo la data del 01 febbraio 2020)	

### Sez. II - DESCRIZIONE E CARATTERISTICHE DELL'INTERVENTO - TIPOLOGIA DI INTERVENTO

Presidio	Ospedale Media Valle del Tevere
Unità operativa	Poliambulatori
Tipologia	ECOTOMOGRAFI
Marca	Esaote
Modello	Megas
Numero matricola	1190
Anno di collaudo	2001
Data di eventuale messa in fuori uso	31/12/2024
Contratto di manutenzione attivo (Nota: Il contratto di manutenzione è da riferirsi all'apparecchiatura oggetto di sostituzione)	Si
Data scadenza contratto manutenzione	31/01/2023

### Sez. II - DESCRIZIONE E CARATTERISTICHE DELL'INTERVENTO - DICHIARAZIONE DI COERENZA DELL'INTERVENTO CON GLI OBIETTIVI GENERALI DEL PNRR

<p>Il Soggetto richiedente dichiara sotto la propria responsabilità: di garantire che, ai sensi dell'art. 9 del Regolamento (UE) 241/2021, in conformità con quanto indicato dalla circolare del MEF n.33 del 31.12.2021, recante chiarimenti in merito a "Addizionalità, finanziamento complementare e obbligo di assenza del c.d. doppio finanziamento", in caso di progetti di investimento sostenuti da altri programmi e strumenti dell'Unione, il sostegno fornito nell'ambito del dispositivo per la ripresa e la resilienza (RRF) non copre lo stesso costo; che la realizzazione delle attività progettuali prevede di non arrecare un danno significativo agli obiettivi ambientali, ai sensi dell'articolo 17 del Regolamento (UE) 2020/852; che la realizzazione delle attività progettuali è coerente con i principi e gli obblighi specifici del PNRR relativamente al principio del "Do No Significant Harm" (DNSH) e, ove applicabili, ai principi del Tagging clima e digitale, della parità di genere (Gender Equality), della protezione e valorizzazione dei giovani e del superamento dei divari territoriali; che l'attuazione del progetto prevede il rispetto delle norme comunitarie e nazionali applicabili, ivi incluse quelle in materia di trasparenza, uguaglianza di genere e pari opportunità e tutela dei diversamente abili; che l'attuazione del progetto prevede il rispetto della normativa europea e nazionale applicabile, con particolare riferimento ai principi di parità di trattamento, non discriminazione, trasparenza, proporzionalità e pubblicità; che adotterà misure adeguate volte a rispettare il principio di sana gestione finanziaria secondo quanto disciplinato nel Regolamento finanziario (UE, Euratom) 2018/1046 e nell'art. 22 del Regolamento (UE) 2021/241, in particolare in materia di prevenzione dei conflitti di interessi, delle frodi, della corruzione e di recupero e restituzione dei fondi che sono stati indebitamente assegnati; di disporre delle competenze, risorse e qualifiche professionali, sia tecniche che amministrative, necessarie per portare a termine il progetto e assicurare il raggiungimento di eventuali milestone e target associati; di aver considerato e valutato tutte le condizioni che possono incidere sull'ottenimento e utilizzo del finanziamento a valere sulle risorse dell'Investimento M6.C2 – 1.1.2. Ammodernamento del parco tecnologico e digitale ospedaliero (Grandi apparecchiature Sanitarie) e di averne</p>	Accetto
--	---------





# PNRR – MISSIONE 6 SALUTE

M6.C2 – 1.1.2. Ammodernamento del parco tecnologico e digitale ospedaliero (Grandi apparecchiature Sanitarie)

tenuto conto ai fini dell'elaborazione della proposta progettuale; di essere a conoscenza che l'Amministrazione centrale responsabile di intervento si riserva il diritto di procedere d'ufficio a verifiche, anche a campione, in ordine alla veridicità delle dichiarazioni rilasciate in sede di domanda di finanziamento e/o, comunque, nel corso della procedura, ai sensi e per gli effetti della normativa vigente.

## Sez. II - DESCRIZIONE E CARATTERISTICHE DELL'INTERVENTO - DICHIARAZIONE DI COERENZA DELL'INTERVENTO CON GLI OBIETTIVI SPECIFICI DELLA MISSIONE DELL'INTERVENTO

Il Soggetto richiedente dichiara sotto la propria responsabilità: Che l'intervento mira alla sostituzione di tecnologie obsolete o fuori uso (vetustà maggiore di 5 anni), concorrendo al raggiungimento del Fabbisogno complessivo di nuove grandi apparecchiature sanitarie individuato in 3133 unità da acquistare, di cui 340 TAC a 128 strati, 190 RMN a 1,5 T, 81 acceleratori lineari, 937 sistemi radiologici fissi, 193 angiografi, 82 gamma camere, 53 gamma camere/TAC, 34 PET/TAC, 295 mammografi e 928 ecotomografi	Accetto
--	---------

## Sez. II - DESCRIZIONE E CARATTERISTICHE DELL'INTERVENTO - INQUADRAMENTO PROGRAMMATICO

L'Intervento è coerente con i Documenti di Programmazione Regionale e/o gli strumenti di pianificazione del singolo Soggetto richiedente?	Si
Specificare in quali documenti è stato inserito	In linea con la DGR n.793 del 01.08.2022 avente ad oggetto "Piano sanitario regionale" 2022-2026", le Aziende hanno indicato il loro fabbisogno alla Regione, la quale ha condiviso lo stesso con il Ministero. Gli interventi sono coerenti con il Piano delle Performance adottato il 31/01/2022
Chiarire come e in quali tempi si intenda implementare l'inserimento nei documenti di programmazione	
È necessario modificare e/o integrare i Documenti di Programmazione Regionale e/o gli strumenti di pianificazione del singolo Soggetto richiedente?	No
Indicare quali ed in quali tempi si intenda eseguire l'integrazione	

## Sez. II - DESCRIZIONE E CARATTERISTICHE DELL'INTERVENTO - ASPETTI GIURIDICO/AMMINISTRATIVI RELATIVI ALLA APPALTABILITÀ DELL'INTERVENTO

L'Intervento ha ad oggetto beni già acquistati dopo il 1° febbraio 2020 dal Soggetto Richiedente?	No
Presidio	
Unità operativa	
Tipologia	
Marca	
Modello	
Numero matricola	
Data acquisto	
Atto attestante l'acquisto (NOTA: Inserire il numero di delibera di spesa)	
Allegare la documentazione relativa alla delibera d'impegno di spesa	
Data collaudo	
Certificato di collaudo (NOTA: inserire gli estremi della documentazione)	
Allegare la documentazione relativa al certificato di collaudo	



# PNRR – MISSIONE 6 SALUTE

M6.C2 – 1.1.2. Ammodernamento del parco tecnologico e digitale ospedaliero (Grandi apparecchiature Sanitarie)



## Gantt interattivo

Cronoprogramma

	2022	2023	2024	2025	2026
	010203040506070809101112010203040506070809101112010203040506070809101112010203040506070809101112010203040506070809101112				
Approvazione del contratto di sviluppo istituzionale	◆				
Pubblicazione delle gare d'appalto e co...		◆			
Grande attrezzatura sanitaria operativa (3100)				◆	



# PNRR – MISSIONE 6 SALUTE

M6.C2 – 1.1.2. Ammodernamento del parco tecnologico e digitale ospedaliero (Grandi apparecchiature Sanitarie)

## Sez. II - DESCRIZIONE E CARATTERISTICHE DELL'INTERVENTO - QUADRO DEL FABBISOGNO DI SPESA DELL'AZIENDA

A) APPARECCHIATURE	€ 82.000
A.1) Importo fornitura	€ 82.000
A.2) Importo accessori opzionali	
A.3) Oneri sicurezza non soggetti a ribasso	
A.4) Eventuale smontaggio e smaltimento apparecchiatura da sostituire	
B) LAVORI	0
B.1) Eventuali lavori propedeutici all'installazione (nell'eventualità non si disponga del dato compilare il campo a "0")	0
B.2) Oneri sicurezza non soggetti a ribasso	
C) Somme C	
C.1) Imprevisti	
C.2) Accantonamenti	
C.2.a) Art.113, d.lgs. 50/2016 (incentivo funzioni tecniche interne esclusa la quota del 20% per beni strumentali)	
C.2.b) Spese per commissioni giudicatrici (IVA inclusa)	
C.2.c) Spese per pubblicità e notifiche (ANAC)	
D) IVA totale	
D.1.a) IVA su lavori e imprevisti	
D.1.b) IVA su apparecchiature	
<b>TOTALE GENERALE PROGETTO A+B+C (Inclusa IVA)</b>	<b>€ 82.000</b>

Il Soggetto richiedente con la presentazione della presente Scheda attesta la congruità degli importi	Accetto
---	---------

## Sez. III - DATI ECONOMICI, FINANZIARI - FONTI DI FINANZIAMENTO DEL PROGETTO

IMPORTO COMPLESSIVO INVESTIMENTO - (Nota: l'importo sarà automaticamente visualizzato in base a quanto imputato nel QUADRO DEL FABBISOGNO DI SPESA DELL'AZIENDA)	€ 82.000
FINANZIAMENTO PNRR	€ 82.000
Ulteriori fonti di finanziamento?	No
Il Soggetto richiedente dichiara sotto la propria responsabilità che, ai sensi dell'art. 9 del Regolamento (EU) 241/2021, in conformità con quanto indicato dalla circolare del MEF n.33 del 31.12.2021, recante chiarimenti in merito a "Addizionalità, finanziamento complementare e obbligo di assenza del c.d. doppio finanziamento", il sostegno fornito nell'ambito del dispositivo per la ripresa e la resilienza (RRF) in aggiunta al sostegno fornito nell'ambito di altri programmi e strumenti dell'Unione non copre lo stesso costo.	
Indicare le fonti e i rispettivi importi delle eventuali fonti di finanziamento ulteriori rispetto al budget assegnato a valere sul PNRR/FC (indicare la fonte e l'importo in euro separati da #):	



# PNRR – MISSIONE 6 SALUTE

M6.C2 – 1.1.2. Ammodernamento del parco tecnologico e digitale ospedaliero (Grandi apparecchiature Sanitarie)

## Sez. III - DATI ECONOMICI, FINANZIARI - CRONOPROGRAMMA FINANZIARIO

L'acquisto è in corso?	SI
Spesa prevista nell'anno 2020	
Spesa prevista nell'anno 2021	
Spesa prevista nell'anno 2022	€ 82.000
Spesa prevista nell'anno 2023	0
Spesa prevista nell'anno 2024	0

**RUP**

**Validatore**



# PNRR – MISSIONE 6 SALUTE

M6.C2 – 1.1.2. Ammodernamento del parco tecnologico e digitale ospedaliero (Grandi apparecchiature Sanitarie)

## SCHEDA GRANDE APPARECCHIATURA 5

M6.C2 - 1.1.2. Ammodernamento del parco tecnologico e digitale ospedaliero (Grandi apparecchiature Sanitarie)

### Sez. I - IDENTIFICAZIONE DELL'INTERVENTO

Titolo	Sostituzione Ecotomografo c/o Senologia P. Europa
CUP	F94E22000430006
Data apertura CUP	22/02/2022
Descrizione apparecchiatura	ECOTOMOGRAFI
Importo complessivo intervento - (Nota: l'importo complessivo intervento dovrà corrispondere all'importo generale di progetto del Quadro Economico)	€ 38.965,50
Presidio - Inserire il codice NSIS e descrizione del presidio (utilizzare # come separatore; es. 120267#Ospedale Sandro Pertini)	030101#Poliambulatori Europa
Unità operativa di destinazione	Senologia
Modalità attuative dell'intervento	Acquisizione tramite procedura centralizzata Consip
Data attivazione (sono ammesse procedure avviate dopo la data del 01 febbraio 2020)	

### Sez. II - DESCRIZIONE E CARATTERISTICHE DELL'INTERVENTO - TIPOLOGIA DI INTERVENTO

Presidio	Poliambulatori Piazzale Europa
Unità operativa	Senologia
Tipologia	ECOTOMOGRAFI
Marca	Philips
Modello	HD11
Numero matricola	USN0874733
Anno di collaudo	2008
Data di eventuale messa in fuori uso	31/12/2024
Contratto di manutenzione attivo (Nota: Il contratto di manutenzione è da riferirsi all'apparecchiatura oggetto di sostituzione)	Si
Data scadenza contratto manutenzione	31/01/2026

### Sez. II - DESCRIZIONE E CARATTERISTICHE DELL'INTERVENTO - DICHIARAZIONE DI COERENZA DELL'INTERVENTO CON GLI OBIETTIVI GENERALI DEL PNRR

<p>Il Soggetto richiedente dichiara sotto la propria responsabilità: di garantire che, ai sensi dell'art. 9 del Regolamento (EU) 241/2021, in conformità con quanto indicato dalla circolare del MEF n.33 del 31.12.2021, recante chiarimenti in merito a "Addizionalità, finanziamento complementare e obbligo di assenza del c.d. doppio finanziamento", in caso di progetti di investimento sostenuti da altri programmi e strumenti dell'Unione, il sostegno fornito nell'ambito del dispositivo per la ripresa e la resilienza (RRF) non copre lo stesso costo; che la realizzazione delle attività progettuali prevede di non arrecare un danno significativo agli obiettivi ambientali, ai sensi dell'articolo 17 del Regolamento (UE) 2020/852; che la realizzazione delle attività progettuali è coerente con i principi e gli obblighi specifici del PNRR relativamente al principio del "Do No Significant Harm" (DNSH) e, ove applicabili, ai principi del Tagging clima e digitale, della parità di genere (Gender Equality), della protezione e valorizzazione dei giovani e del superamento dei divari territoriali; che l'attuazione del progetto prevede il rispetto delle norme comunitarie e nazionali applicabili, ivi incluse quelle in materia di trasparenza, uguaglianza di genere e pari opportunità e tutela dei diversamente abili; che l'attuazione del progetto prevede il rispetto della normativa europea e nazionale applicabile, con particolare riferimento ai principi di parità di trattamento, non discriminazione, trasparenza, proporzionalità e pubblicità; che adotterà misure adeguate volte a rispettare il principio di sana gestione finanziaria secondo quanto disciplinato nel Regolamento finanziario (UE, Euratom) 2018/1046 e nell'art. 22 del Regolamento (UE) 2021/241, in particolare in materia di prevenzione dei conflitti di interessi, delle frodi, della corruzione e di recupero e restituzione dei fondi che sono stati indebitamente assegnati; di disporre delle competenze, risorse e qualifiche professionali, sia tecniche che amministrative, necessarie per portare a termine il progetto e assicurare il raggiungimento di eventuali milestone e target associati; di aver considerato e valutato tutte le condizioni che possono incidere sull'ottenimento e utilizzo del finanziamento a valere sulle risorse dell'Investimento M6.C2 – 1.1.2. Ammodernamento del parco tecnologico e digitale ospedaliero (Grandi apparecchiature Sanitarie) e di averne</p>	Accetto
--	---------



# PNRR – MISSIONE 6 SALUTE

M6.C2 – 1.1.2. Ammodernamento del parco tecnologico e digitale ospedaliero (Grandi apparecchiature Sanitarie)

tenuto conto ai fini dell'elaborazione della proposta progettuale; di essere a conoscenza che l'Amministrazione centrale responsabile di intervento si riserva il diritto di procedere d'ufficio a verifiche, anche a campione, in ordine alla veridicità delle dichiarazioni rilasciate in sede di domanda di finanziamento e/o, comunque, nel corso della procedura, ai sensi e per gli effetti della normativa vigente.

## Sez. II - DESCRIZIONE E CARATTERISTICHE DELL'INTERVENTO - DICHIARAZIONE DI COERENZA DELL'INTERVENTO CON GLI OBIETTIVI SPECIFICI DELLA MISSIONE DELL'INTERVENTO

Il Soggetto richiedente dichiara sotto la propria responsabilità: Che l'intervento mira alla sostituzione di tecnologie obsolete o fuori uso (vetustà maggiore di 5 anni), concorrendo al raggiungimento del Fabbisogno complessivo di nuove grandi apparecchiature sanitarie individuato in 3133 unità da acquistare, di cui 340 TAC a 128 strati, 190 RMN a 1,5 T, 81 acceleratori lineari, 937 sistemi radiologici fissi, 193 angiografi, 82 gamma camere, 53 gamma camere/TAC, 34 PET/TAC, 295 mammografi e 928 ecotomografi	Accetto
--	---------

## Sez. II - DESCRIZIONE E CARATTERISTICHE DELL'INTERVENTO - INQUADRAMENTO PROGRAMMATICO

L'Intervento è coerente con i Documenti di Programmazione Regionale e/o gli strumenti di pianificazione del singolo Soggetto richiedente?	Si
Specificare in quali documenti è stato inserito	In linea con la DGR n.793 del 01.08.2022 avente ad oggetto "Piano sanitario regionale" 2022-2026", le Aziende hanno indicato il loro fabbisogno alla Regione, la quale ha condiviso lo stesso con il Ministero. Gli interventi sono coerenti con il Piano delle Performance adottato il 31/01/2022
Chiarire come e in quali tempi si intenda implementare l'inserimento nei documenti di programmazione	
È necessario modificare e/o integrare i Documenti di Programmazione Regionale e/o gli strumenti di pianificazione del singolo Soggetto richiedente?	No
Indicare quali ed in quali tempi si intenda eseguire l'integrazione	

## Sez. II - DESCRIZIONE E CARATTERISTICHE DELL'INTERVENTO - ASPETTI GIURIDICO/AMMINISTRATIVI RELATIVI ALLA APPALTABILITÀ DELL'INTERVENTO

L'Intervento ha ad oggetto beni già acquistati dopo il 1° febbraio 2020 dal Soggetto Richiedente?	No
Presidio	
Unità operativa	
Tipologia	
Marca	
Modello	
Numero matricola	
Data acquisto	
Atto attestante l'acquisto (NOTA: Inserire il numero di delibera di spesa)	
Allegare la documentazione relativa alla delibera d'impegno di spesa	
Data collaudo	
Certificato di collaudo (NOTA: inserire gli estremi della documentazione)	
Allegare la documentazione relativa al certificato di collaudo	



# PNRR – MISSIONE 6 SALUTE

M6.C2 – 1.1.2. Ammodernamento del parco tecnologico e digitale ospedaliero (Grandi apparecchiature Sanitarie)



## Gantt interattivo

Cronoprogramma

	2022	2023	2024	2025	2026
	010203040506070809101112010203040506070809101112010203040506070809101112010203040506070809101112010203040506070809101112				
Approvazione del contratto di sviluppo istituzionale	◆				
Pubblicazione delle gare d'appalto e co...		◆			
Grande attrezzatura sanitaria operativa (3100)				◆	





# PNRR – MISSIONE 6 SALUTE

M6.C2 – 1.1.2. Ammodernamento del parco tecnologico e digitale ospedaliero (Grandi apparecchiature Sanitarie)

## Sez. II - DESCRIZIONE E CARATTERISTICHE DELL'INTERVENTO - QUADRO DEL FABBISOGNO DI SPESA DELL'AZIENDA

A) APPARECCHIATURE	€ 38.965,50
A.1) Importo fornitura	€ 38.965,50
A.2) Importo accessori opzionali	
A.3) Oneri sicurezza non soggetti a ribasso	
A.4) Eventuale smontaggio e smaltimento apparecchiatura da sostituire	
B) LAVORI	0
B.1) Eventuali lavori propedeutici all'installazione (nell'eventualità non si disponga del dato compilare il campo a "0")	0
B.2) Oneri sicurezza non soggetti a ribasso	
C) Somme C	
C.1) Imprevisti	
C.2) Accantonamenti	
C.2.a) Art.113, d.lgs. 50/2016 (incentivo funzioni tecniche interne esclusa la quota del 20% per beni strumentali)	
C.2.b) Spese per commissioni giudicatrici (IVA inclusa)	
C.2.c) Spese per pubblicità e notifiche (ANAC)	
D) IVA totale	
D.1.a) IVA su lavori e imprevisti	
D.1.b) IVA su apparecchiature	
<b>TOTALE GENERALE PROGETTO A+B+C (Inclusa IVA)</b>	<b>€ 38.965,50</b>

Il Soggetto richiedente con la presentazione della presente Scheda attesta la congruità degli importi	Accetto
---	---------

## Sez. III - DATI ECONOMICI, FINANZIARI - FONTI DI FINANZIAMENTO DEL PROGETTO

IMPORTO COMPLESSIVO INVESTIMENTO - (Nota: l'importo sarà automaticamente visualizzato in base a quanto imputato nel QUADRO DEL FABBISOGNO DI SPESA DELL'AZIENDA)	€ 38.965,50
FINANZIAMENTO PNRR	€ 38.965,50
Ulteriori fonti di finanziamento?	No
Il Soggetto richiedente dichiara sotto la propria responsabilità che, ai sensi dell'art. 9 del Regolamento (EU) 241/2021, in conformità con quanto indicato dalla circolare del MEF n.33 del 31.12.2021, recante chiarimenti in merito a "Addizionalità, finanziamento complementare e obbligo di assenza del c.d. doppio finanziamento", il sostegno fornito nell'ambito del dispositivo per la ripresa e la resilienza (RRF) in aggiunta al sostegno fornito nell'ambito di altri programmi e strumenti dell'Unione non copre lo stesso costo.	
Indicare le fonti e i rispettivi importi delle eventuali fonti di finanziamento ulteriori rispetto al budget assegnato a valere sul PNRR/FC (indicare la fonte e l'importo in euro separati da #):	



# PNRR – MISSIONE 6 SALUTE

M6.C2 – 1.1.2. Ammodernamento del parco tecnologico e digitale ospedaliero (Grandi apparecchiature Sanitarie)

## Sez. III - DATI ECONOMICI, FINANZIARI - CRONOPROGRAMMA FINANZIARIO

L'acquisto è in corso?	SI
Spesa prevista nell'anno 2020	
Spesa prevista nell'anno 2021	
Spesa prevista nell'anno 2022	€ 38.965,50
Spesa prevista nell'anno 2023	0
Spesa prevista nell'anno 2024	0

**RUP**

Firmato da

Elena Franchi

**Validatore**

Firmato da



# PNRR – MISSIONE 6 SALUTE

M6.C2 – 1.1.2. Ammodernamento del parco tecnologico e digitale ospedaliero (Grandi apparecchiature Sanitarie)

## SCHEMA GRANDE APPARECCHIATURA 6

M6.C2 - 1.1.2. Ammodernamento del parco tecnologico e digitale ospedaliero (Grandi apparecchiature Sanitarie)

### Sez. I - IDENTIFICAZIONE DELL'INTERVENTO

Titolo	Sostituzione Ecotomografo c/o Poliambulatori Europa
CUP	F94E22000440006
Data apertura CUP	22/02/2022
Descrizione apparecchiatura	ECOTOMOGRAFI
Importo complessivo intervento - (Nota: l'importo complessivo intervento dovrà corrispondere all'importo generale di progetto del Quadro Economico)	€ 82.000
Presidio - Inserire il codice NSIS e descrizione del presidio (utilizzare # come separatore; es. 120267#Ospedale Sandro Pertini)	030101#Poliambulatori Europa
Unità operativa di destinazione	Poliambulatori specialistici
Modalità attuative dell'intervento	Acquisizione tramite procedura centralizzata Consip
Data attivazione (sono ammesse procedure avviate dopo la data del 01 febbraio 2020)	

### Sez. II - DESCRIZIONE E CARATTERISTICHE DELL'INTERVENTO - TIPOLOGIA DI INTERVENTO

Presidio	Poliambulatori Piazzale Europa
Unità operativa	Poliambulatori specialistici
Tipologia	ECOTOMOGRAFI
Marca	Siemens
Modello	Acuson
Numero matricola	HAE0481
Anno di collaudo	2005
Data di eventuale messa in fuori uso	12/05/2021
Contratto di manutenzione attivo (Nota: Il contratto di manutenzione è da riferirsi all'apparecchiatura oggetto di sostituzione)	No
Data scadenza contratto manutenzione	

### Sez. II - DESCRIZIONE E CARATTERISTICHE DELL'INTERVENTO - DICHIARAZIONE DI COERENZA DELL'INTERVENTO CON GLI OBIETTIVI GENERALI DEL PNRR

<p>Il Soggetto richiedente dichiara sotto la propria responsabilità: di garantire che, ai sensi dell'art. 9 del Regolamento (EU) 241/2021, in conformità con quanto indicato dalla circolare del MEF n.33 del 31.12.2021, recante chiarimenti in merito a "Addizionalità, finanziamento complementare e obbligo di assenza del c.d. doppio finanziamento", in caso di progetti di investimento sostenuti da altri programmi e strumenti dell'Unione, il sostegno fornito nell'ambito del dispositivo per la ripresa e la resilienza (RRF) non copre lo stesso costo; che la realizzazione delle attività progettuali prevede di non arrecare un danno significativo agli obiettivi ambientali, ai sensi dell'articolo 17 del Regolamento (UE) 2020/852; che la realizzazione delle attività progettuali è coerente con i principi e gli obblighi specifici del PNRR relativamente al principio del "Do No Significant Harm" (DNSH) e, ove applicabili, ai principi del Tagging clima e digitale, della parità di genere (Gender Equality), della protezione e valorizzazione dei giovani e del superamento dei divari territoriali; che l'attuazione del progetto prevede il rispetto delle norme comunitarie e nazionali applicabili, ivi incluse quelle in materia di trasparenza, uguaglianza di genere e pari opportunità e tutela dei diversamente abili; che l'attuazione del progetto prevede il rispetto della normativa europea e nazionale applicabile, con particolare riferimento ai principi di parità di trattamento, non discriminazione, trasparenza, proporzionalità e pubblicità; che adotterà misure adeguate volte a rispettare il principio di sana gestione finanziaria secondo quanto disciplinato nel Regolamento finanziario (UE, Euratom) 2018/1046 e nell'art. 22 del Regolamento (UE) 2021/241, in particolare in materia di prevenzione dei conflitti di interessi, delle frodi, della corruzione e di recupero e restituzione dei fondi che sono stati indebitamente assegnati; di disporre delle competenze, risorse e qualifiche professionali, sia tecniche che amministrative, necessarie per portare a termine il progetto e assicurare il raggiungimento di eventuali milestone e target associati; di aver considerato e valutato tutte le condizioni che possono incidere sull'ottenimento e utilizzo del finanziamento a valere sulle risorse dell'Investimento M6.C2 – 1.1.2. Ammodernamento del parco tecnologico e digitale ospedaliero (Grandi apparecchiature Sanitarie) e di averne</p>	Accetto
--	---------



# PNRR – MISSIONE 6 SALUTE

M6.C2 – 1.1.2. Ammodernamento del parco tecnologico e digitale ospedaliero (Grandi apparecchiature Sanitarie)

tenuto conto ai fini dell'elaborazione della proposta progettuale; di essere a conoscenza che l'Amministrazione centrale responsabile di intervento si riserva il diritto di procedere d'ufficio a verifiche, anche a campione, in ordine alla veridicità delle dichiarazioni rilasciate in sede di domanda di finanziamento e/o, comunque, nel corso della procedura, ai sensi e per gli effetti della normativa vigente.

## Sez. II - DESCRIZIONE E CARATTERISTICHE DELL'INTERVENTO - DICHIARAZIONE DI COERENZA DELL'INTERVENTO CON GLI OBIETTIVI SPECIFICI DELLA MISSIONE DELL'INTERVENTO

Il Soggetto richiedente dichiara sotto la propria responsabilità: Che l'intervento mira alla sostituzione di tecnologie obsolete o fuori uso (vetustà maggiore di 5 anni), concorrendo al raggiungimento del Fabbisogno complessivo di nuove grandi apparecchiature sanitarie individuato in 3133 unità da acquistare, di cui 340 TAC a 128 strati, 190 RMN a 1,5 T, 81 acceleratori lineari, 937 sistemi radiologici fissi, 193 angiografi, 82 gamma camere, 53 gamma camere/TAC, 34 PET/TAC, 295 mammografi e 928 ecotomografi	Accetto
--	---------

## Sez. II - DESCRIZIONE E CARATTERISTICHE DELL'INTERVENTO - INQUADRAMENTO PROGRAMMATICO

L'intervento è coerente con i Documenti di Programmazione Regionale e/o gli strumenti di pianificazione del singolo Soggetto richiedente?	Si
Specificare in quali documenti è stato inserito	In linea con la DGR n.793 del 01.08.2022 avente ad oggetto "Piano sanitario regionale" 2022-2026", le Aziende hanno indicato il loro fabbisogno alla Regione, la quale ha condiviso lo stesso con il Ministero. Gli interventi sono coerenti con il Piano delle Performance adottato il 31/01/2022.
Chiarire come e in quali tempi si intenda implementare l'inserimento nei documenti di programmazione	
È necessario modificare e/o integrare i Documenti di Programmazione Regionale e/o gli strumenti di pianificazione del singolo Soggetto richiedente?	No
Indicare quali ed in quali tempi si intenda eseguire l'integrazione	

## Sez. II - DESCRIZIONE E CARATTERISTICHE DELL'INTERVENTO - ASPETTI GIURIDICO/AMMINISTRATIVI RELATIVI ALLA APPALTABILITÀ DELL'INTERVENTO

L'intervento ha ad oggetto beni già acquistati dopo il 1° febbraio 2020 dal Soggetto Richiedente?	No
Presidio	
Unità operativa	
Tipologia	
Marca	
Modello	
Numero matricola	
Data acquisto	
Atto attestante l'acquisto (NOTA: Inserire il numero di delibera di spesa)	
Allegare la documentazione relativa alla delibera d'impegno di spesa	
Data collaudo	
Certificato di collaudo (NOTA: inserire gli estremi della documentazione)	
Allegare la documentazione relativa al certificato di collaudo	



# PNRR – MISSIONE 6 SALUTE

M6.C2 – 1.1.2. Ammodernamento del parco tecnologico e digitale ospedaliero (Grandi apparecchiature Sanitarie)



## Gantt interattivo

Cronoprogramma

	2022	2023	2024	2025	2026
	010203040506070809101112010203040506070809101112010203040506070809101112010203040506070809101112010203040506070809101112				
Approvazione del contratto di sviluppo istituzionale	◆				
Pubblicazione delle gare d'appalto e co...		◆			
Grande attrezzatura sanitaria operativa (3100)				◆	



# PNRR – MISSIONE 6 SALUTE

M6.C2 – 1.1.2. Ammodernamento del parco tecnologico e digitale ospedaliero (Grandi apparecchiature Sanitarie)

## Sez. II - DESCRIZIONE E CARATTERISTICHE DELL'INTERVENTO - QUADRO DEL FABBISOGNO DI SPESA DELL'AZIENDA

A) APPARECCHIATURE	€ 82.000
A.1) Importo fornitura	€ 82.000
A.2) Importo accessori opzionali	
A.3) Oneri sicurezza non soggetti a ribasso	
A.4) Eventuale smontaggio e smaltimento apparecchiatura da sostituire	
B) LAVORI	0
B.1) Eventuali lavori propedeutici all'installazione (nell'eventualità non si disponga del dato compilare il campo a "0")	0
B.2) Oneri sicurezza non soggetti a ribasso	
C) Somme C	
C.1) Imprevisti	
C.2) Accantonamenti	
C.2.a) Art.113, d.lgs. 50/2016 (incentivo funzioni tecniche interne esclusa la quota del 20% per beni strumentali)	
C.2.b) Spese per commissioni giudicatrici (IVA inclusa)	
C.2.c) Spese per pubblicità e notifiche (ANAC)	
D) IVA totale	
D.1.a) IVA su lavori e imprevisti	
D.1.b) IVA su apparecchiature	
TOTALE GENERALE PROGETTO A+B+C (Inclusa IVA)	€ 82.000

Il Soggetto richiedente con la presentazione della presente Scheda attesta la congruità degli importi	Accetto
---	---------

## Sez. III - DATI ECONOMICI, FINANZIARI - FONTI DI FINANZIAMENTO DEL PROGETTO

IMPORTO COMPLESSIVO INVESTIMENTO - (Nota: l'importo sarà automaticamente visualizzato in base a quanto imputato nel QUADRO DEL FABBISOGNO DI SPESA DELL'AZIENDA)	€ 82.000
FINANZIAMENTO PNRR	€ 82.000
Ulteriori fonti di finanziamento?	No
Il Soggetto richiedente dichiara sotto la propria responsabilità che, ai sensi dell'art. 9 del Regolamento (EU) 241/2021, in conformità con quanto indicato dalla circolare del MEF n.33 del 31.12.2021, recante chiarimenti in merito a "Addizionalità, finanziamento complementare e obbligo di assenza del c.d. doppio finanziamento", il sostegno fornito nell'ambito del dispositivo per la ripresa e la resilienza (RRF) in aggiunta al sostegno fornito nell'ambito di altri programmi e strumenti dell'Unione non copre lo stesso costo.	
Indicare le fonti e i rispettivi importi delle eventuali fonti di finanziamento ulteriori rispetto al budget assegnato a valere sul PNRR/FC (indicare la fonte e l'importo in euro separati da #):	



# PNRR – MISSIONE 6 SALUTE

M6.C2 – 1.1.2. Ammodernamento del parco tecnologico e digitale ospedaliero (Grandi apparecchiature Sanitarie)

## Sez. III - DATI ECONOMICI, FINANZIARI - CRONOPROGRAMMA FINANZIARIO

L'acquisto è in corso?	Si
Spesa prevista nell'anno 2020	
Spesa prevista nell'anno 2021	
Spesa prevista nell'anno 2022	€ 82.000
Spesa prevista nell'anno 2023	0
Spesa prevista nell'anno 2024	0

**RUP**

**Validatore**





# PNRR – MISSIONE 6 SALUTE

M6.C2 – 1.1.2. Ammodernamento del parco tecnologico e digitale ospedaliero (Grandi apparecchiature Sanitarie)

## INFORMAZIONI GENERALI

M6.C2 - 1.1.2. Ammodernamento del parco tecnologico e digitale ospedaliero (Grandi apparecchiature Sanitarie)

La presente scheda è predisposta su indicazioni della Direzione Generale Unità di missione per l'attuazione degli interventi del PNRR del Ministero della Salute

### NUMERO GRANDI APPARECCHIATURE

Quante apparecchiature sono state proposte?*	16
Quante apparecchiature si intende modificare	8
NUMERO TOTALE DI PRESIDI INTERESSATI ALLA MODIFICA	7

### Sez. I - IDENTIFICAZIONE DELLA REGIONE E DELL'ENTE

Regione	UMBRIA
Soggetto richiedente (l'Ente del sistema sanitario regionale)	USL UMBRIA N. 2 - RUP: MAESTRI PATRIZIA
Indirizzo (Civico, CAP, Località)*	Viale D. Bramante 37, 05100, Terni
Telefono*	07442041
Fax*	07442041
e-mail*	aslumbria2@postacert.umbria.it
Responsabile dell'intervento (il Responsabile Unico del Procedimento)*	Patrizia Maestri
Luogo*	Terni
data di compilazione*	05/12/2022



# PNRR – MISSIONE 6 SALUTE

M6.C2 – 1.1.2. Ammodernamento del parco tecnologico e digitale ospedaliero (Grandi apparecchiature Sanitarie)

## SCHEMA GRANDE APPARECCHIATURA 1

M6.C2 - 1.1.2. Ammodernamento del parco tecnologico e digitale ospedaliero (Grandi apparecchiature Sanitarie)

### Sez. I - IDENTIFICAZIONE DELL'INTERVENTO

Titolo*	Apparecchiature Radiologia
CUP*	F39J22001380006
Data apertura CUP*	17/02/2022
Descrizione apparecchiatura*	SISTEMI RADIOLOGICI FISSI
Importo complessivo intervento - (Nota: l'importo complessivo intervento dovrà corrispondere all'importo generale di progetto del Quadro Economico)*	256700
Presidio* - Inserire il codice NSIS e descrizione del presidio (utilizzare # come separatore; es. 120267#Ospedale Sandro Pertini)	100805#Polo Ospedaliero Spoleto
Unità operativa di destinazione*	Radiologia
Modalità attuative dell'intervento*	Acquisizione tramite procedura centralizzata Consip
Data attivazione (sono ammesse procedure avviate dopo la data del 01 Febbraio 2020)*	

### Sez. II - DESCRIZIONE E CARATTERISTICHE DELL'INTERVENTO - TIPOLOGIA DI INTERVENTO

Presidio*	Polo Ospedaliero Spoleto
Unità operativa*	Radiologia
Tipologia*	SISTEMI RADIOLOGICI FISSI
Marca*	GMM
Modello*	OPERA T 90 S
Numero matricola*	31996
Anno di collaudo*	2000
Data di eventuale messa in fuori uso*	31/12/2024
Contratto di manutenzione attivo (Nota: Il contratto di manutenzione è da riferirsi all'apparecchiatura oggetto di sostituzione)*	Si
Data scadenza contratto manutenzione*	31/12/2022

### Sez. II - DESCRIZIONE E CARATTERISTICHE DELL'INTERVENTO - DICHIARAZIONE DI COERENZA DELL'INTERVENTO CON GLI OBIETTIVI GENERALI DEL PNRR

Il Soggetto richiedente dichiara sotto la propria responsabilità: di garantire che, ai sensi dell'art. 9 del Regolamento (EU) 241/2021, in conformità con quanto indicato dalla circolare del MEF n.33 del 31.12.2021, recante chiarimenti in merito a "Addizionalità, finanziamento complementare e obbligo di assenza del c.d. doppio finanziamento", in caso di progetti di investimento sostenuti da altri programmi e strumenti dell'Unione, il sostegno fornito nell'ambito del dispositivo per la ripresa e la resilienza (RRF) non copre lo stesso costo; che la realizzazione delle attività progettuali prevede di non arrecare un danno significativo agli obiettivi ambientali, ai sensi dell'articolo 17 del Regolamento (UE) 2020/852; che la realizzazione delle attività progettuali è coerente con i principi e gli obblighi specifici del PNRR relativamente al principio del "Do No Significant Harm" (DNSH) e, ove applicabili, ai principi del Tagging clima e digitale, della parità di genere (Gender Equality), della protezione e valorizzazione dei giovani e del superamento dei divari territoriali; che l'attuazione del progetto prevede il rispetto delle norme comunitarie e nazionali applicabili, ivi incluse quelle in materia di trasparenza, uguaglianza di genere e pari opportunità e tutela dei diversamente abili; che l'attuazione del progetto prevede il rispetto della normativa europea e nazionale applicabile, con particolare riferimento ai principi di parità di trattamento, non discriminazione, trasparenza, proporzionalità e pubblicità; che adotterà misure adeguate volte a rispettare il principio di sana gestione finanziaria secondo quanto disciplinato nel Regolamento finanziario (UE, Euratom) 2018/1046 e nell'art. 22 del Regolamento (UE) 2021/241, in particolare in materia di prevenzione dei conflitti di interessi, delle frodi, della corruzione e di recupero e restituzione dei fondi che sono stati indebitamente assegnati; di disporre delle competenze, risorse e qualifiche professionali, sia tecniche che amministrative, necessarie per portare a termine il progetto e assicurare il raggiungimento di eventuali milestone e target associati; di aver considerato e valutato tutte le condizioni che possono incidere sull'ottenimento e utilizzo del finanziamento a valere sulle risorse dell'Investimento M6.C2 – 1.1.2. Ammodernamento del parco tecnologico e digitale ospedaliero (Grandi apparecchiature Sanitarie) e di averne tenuto conto ai fini dell'elaborazione della proposta progettuale; di essere a conoscenza che

Accetto





# PNRR – MISSIONE 6 SALUTE

M6.C2 – 1.1.2. Ammodernamento del parco tecnologico e digitale ospedaliero (Grandi apparecchiature Sanitarie)

L'Amministrazione centrale responsabile di intervento si riserva il diritto di procedere d'ufficio a verifiche, anche a campione, in ordine alla veridicità delle dichiarazioni rilasciate in sede di domanda di finanziamento e/o, comunque, nel corso della procedura, ai sensi e per gli effetti della normativa vigente.

## Sez. II - DESCRIZIONE E CARATTERISTICHE DELL'INTERVENTO - DICHIARAZIONE DI COERENZA DELL'INTERVENTO CON GLI OBIETTIVI SPECIFICI DELLA MISSIONE DELL'INTERVENTO

Il Soggetto richiedente dichiara sotto la propria responsabilità: Che l'intervento mira alla sostituzione di tecnologie obsolete o fuori uso (vetustà maggiore di 5 anni), concorrendo al raggiungimento del Fabbisogno complessivo di nuove grandi apparecchiature sanitarie individuato in 3133 unità da acquistare, di cui 340 TAC a 128 strati, 190 RMN a 1,5 T, 81 acceleratori lineari, 937 sistemi radiologici fissi, 193 angiografi, 82 gamma camere, 53 gamma camere/TAC, 34 PET/TAC, 295 mammografi e 928 ecotomografi	Accetto
--	---------

## Sez. II - DESCRIZIONE E CARATTERISTICHE DELL'INTERVENTO - INQUADRAMENTO PROGRAMMATICO

L'intervento è coerente con i Documenti di Programmazione Regionale e/o gli strumenti di pianificazione del singolo Soggetto richiedente?*	Si
Specificare in quali documenti è stato inserito	In linea con la Delibera Giunta Regionale Umbria n. 793 del 01/08/2022 avente per oggetto "Piano Sanitario Regionale 2022-2026"; l'Azienda ha indicato il proprio fabbisogno alla Regione, la quale ha condiviso lo stesso col Ministero. Gli interventi sono coerenti con il Piano delle Performance adottato il 24/01/2022.
Chiarire come e in quali tempi si intenda implementare l'inserimento nei documenti di programmazione	
È necessario modificare e/o integrare i Documenti di Programmazione Regionale e/o gli strumenti di pianificazione del singolo Soggetto richiedente?*	No
Indicare quali ed in quali tempi si intenda eseguire l'integrazione	

## Sez. II - DESCRIZIONE E CARATTERISTICHE DELL'INTERVENTO - ASPETTI GIURIDICO/AMMINISTRATIVI RELATIVI ALLA APPALTABILITA' DELL'INTERVENTO

L'intervento ha ad oggetto beni già acquistati dopo il 1° febbraio 2020 dal Soggetto Richiedente?*	No
Presidio*	
Unità operativa*	
Tipologia*	
Marca*	
Modello*	
Numero matricola*	
Data acquisto*	
Atto attestante l'acquisto* (NOTA : Inserire il numero di delibera di spesa)	
Allegare la documentazione relativa alla delibera d'impegno di spesa	
Data collaudo	
Certificato di collaudo (NOTA: inserire gli estremi della documentazione)	
Allegare la documentazione relativa al certificato di collaudo	



# PNRR – MISSIONE 6 SALUTE

M6.C2 – 1.1.2. Ammodernamento del parco tecnologico e digitale ospedaliero (Grandi apparecchiature Sanitarie)

## Gantt interattivo

### Cronoprogramma

2022

2023

2024

2025

2026

010203040506070809101112010203040506070809101112010203040506070809101112010203040506070809101112

Approvazione del contratto di sviluppo  
istituzionale



Pubblicazione delle gare d'appalto e co...



Grande attrezzatura sanitaria operativa  
(3100)





# PNRR – MISSIONE 6 SALUTE

M6.C2 – 1.1.2. Ammodernamento del parco tecnologico e digitale ospedaliero (Grandi apparecchiature Sanitarie)

## Sez. II - DESCRIZIONE E CARATTERISTICHE DELL'INTERVENTO - QUADRO DEL FABBISOGNO DI SPESA DELL'AZIENDA

A) APPARECCHIATURE	247700
A.1) Importo fornitura	247700
A.2) Importo accessori opzionali	
A.3) Oneri sicurezza non soggetti a ribasso	
A.4) Eventuale smontaggio e smaltimento apparecchiatura da sostituire	
B) LAVORI	9000
B.1) Eventuali lavori propedeutici all'installazione (nell'eventualità non si disponga del dato compilare il campo a "0")	9000
B.2) Oneri sicurezza non soggetti a ribasso	0
C) Somme C	0
C.1) Imprevisti	
C.2) Accantonamenti	
C.2.a) Art.113, d.lgs. 50/2016 (incentivo funzioni tecniche interne esclusa la quota del 20% per beni strumentali)	
C.2.b) Spese per commissioni giudicatrici (IVA inclusa)	
C.2.c) Spese per pubblicità e notifiche (ANAC)	
D) IVA totale	
D.1.a) IVA su lavori e imprevisti	
D.1.b) IVA su apparecchiature	
<b>TOTALE GENERALE PROGETTO A+B+C (Inclusa IVA)</b>	<b>256700</b>

Il Soggetto richiedente con la presentazione della presente Scheda attesta la congruità degli importi	Accetto
---	---------

## Sez. III - DATI ECONOMICI, FINANZIARI - FONTI DI FINANZIAMENTO DEL PROGETTO

IMPORTO COMPLESSIVO INVESTIMENTO - (Nota: l'importo sarà automaticamente visualizzato in base a quanto imputato nel QUADRO DEL FABBISOGNO DI SPESA DELL'AZIENDA)	256700
FINANZIAMENTO PNRR	256700
Ulteriori fonti di finanziamento?	No
Il Soggetto richiedente dichiara sotto la propria responsabilità che, ai sensi dell'art. 9 del Regolamento (EU) 241/2021, in conformità con quanto indicato dalla circolare del MEF n.33 del 31.12.2021, recante chiarimenti in merito a "Addizionalità, finanziamento complementare e obbligo di assenza del c.d. doppio finanziamento", il sostegno fornito nell'ambito del dispositivo per la ripresa e la resilienza (RRF) in aggiunta al sostegno fornito nell'ambito di altri programmi e strumenti dell'Unione non copre lo stesso costo.	
Indicare le fonti e i rispettivi importi delle eventuali fonti di finanziamento ulteriori rispetto al budget assegnato a valere sul PNRR/FC (indicare la fonte e l'importo in euro separati da #):	





# PNRR – MISSIONE 6 SALUTE

M6.C2 – 1.1.2. Ammodernamento del parco tecnologico e digitale ospedaliero (Grandi apparecchiature Sanitarie)

## Sez. III - DATI ECONOMICI, FINANZIARI - CRONOPROGRAMMA FINANZIARIO

L'acquisto è in corso?	No
Spesa prevista nell'anno 2020	
Spesa prevista nell'anno 2021	
Spesa prevista nell'anno 2022	256700
Spesa prevista nell'anno 2023	0
Spesa prevista nell'anno 2024	0



# PNRR – MISSIONE 6 SALUTE

M6.C2 – 1.1.2. Ammodernamento del parco tecnologico e digitale ospedaliero (Grandi apparecchiature Sanitarie)

## SCHEDA GRANDE APPARECCHIATURA 2

M6.C2 – 1.1.2. Ammodernamento del parco tecnologico e digitale ospedaliero (Grandi apparecchiature Sanitarie)

### Sez. I - IDENTIFICAZIONE DELL'INTERVENTO

Titolo*	Apparecchiature Radiologia
CUP*	F39J22001400006
Data apertura CUP*	17/02/2022
Descrizione apparecchiatura*	SISTEMI RADIOLOGICI FISSI
Importo complessivo intervento - (Nota: l'importo complessivo intervento dovrà corrispondere all'importo generale di progetto del Quadro Economico)*	244000
Presidio* - Inserire il codice NSIS e descrizione del presidio (utilizzare # come separatore; es. 120267#Ospedale Sandro Pertini)	100807#PRESIDIO OSPEDALIERO NARNI AMELIA
Unità operativa di destinazione*	Radiologia
Modalità attuative dell'intervento*	Acquisizione tramite procedura centralizzata Consip
Data attivazione (sono ammesse procedure avviate dopo la data del 01 Febbraio 2020)*	

### Sez. II - DESCRIZIONE E CARATTERISTICHE DELL'INTERVENTO - TIPOLOGIA DI INTERVENTO

Presidio*	PRESIDIO OSPEDALIERO NARNI AMELIA
Unità operativa*	Radiologia
Tipologia*	SISTEMI RADIOLOGICI FISSI
Marca*	MECALL
Modello*	UNISTAT L
Numero matricola*	004/2081
Anno di collaudo*	2006
Data di eventuale messa in fuori uso*	31/12/2024
Contratto di manutenzione attivo (Nota: Il contratto di manutenzione è da riferirsi all'apparecchiatura oggetto di sostituzione)*	Si
Data scadenza contratto manutenzione*	31/12/2022

### Sez. II - DESCRIZIONE E CARATTERISTICHE DELL'INTERVENTO - DICHIARAZIONE DI COERENZA DELL'INTERVENTO CON GLI OBIETTIVI GENERALI DEL PNRR

<p>Il Soggetto richiedente dichiara sotto la propria responsabilità: di garantire che, ai sensi dell'art. 9 del Regolamento (EU) 241/2021, in conformità con quanto indicato dalla circolare del MEF n.33 del 31.12.2021, recante chiarimenti in merito a "Addizionalità, finanziamento complementare e obbligo di assenza del c.d. doppio finanziamento", in caso di progetti di investimento sostenuti da altri programmi e strumenti dell'Unione, il sostegno fornito nell'ambito del dispositivo per la ripresa e la resilienza (RRF) non copre lo stesso costo; che la realizzazione delle attività progettuali prevede di non arrecare un danno significativo agli obiettivi ambientali, ai sensi dell'articolo 17 del Regolamento (UE) 2020/852; che la realizzazione delle attività progettuali è coerente con i principi e gli obblighi specifici del PNRR relativamente al principio del "Do No Significant Harm" (DNSH) e, ove applicabili, ai principi del Tagging clima e digitale, della parità di genere e (Gender Equality), della protezione e valorizzazione dei giovani e del superamento dei divari territoriali; che l'attuazione del progetto prevede il rispetto delle norme comunitarie e nazionali applicabili, ivi incluse quelle in materia di trasparenza, uguaglianza di genere e pari opportunità e tutela dei diversamente abili; che l'attuazione del progetto prevede il rispetto della normativa europea e nazionale applicabile, con particolare riferimento ai principi di parità di trattamento, non discriminazione, trasparenza, proporzionalità e pubblicità; che adotta misure adeguate volte a rispettare il principio di sana gestione finanziaria secondo quanto disciplinato nel Regolamento finanziario (UE, Euratom) 2018/1046 e nell'art. 22 del Regolamento (UE) 2021/241, in particolare in materia di prevenzione dei conflitti di interessi, delle frodi, della corruzione e di recupero e restituzione dei fondi che sono stati indebitamente assegnati; di disporre delle competenze, risorse e qualifiche professionali, sia tecniche che amministrative, necessarie per portare a termine il progetto e assicurare il raggiungimento di eventuali milestone e target associati; di aver considerato e valutato tutte le condizioni che possono incidere sull'ottenimento e utilizzo del finanziamento a valere sulle risorse dell'investimento M6.C2 – 1.1.2. Ammodernamento del parco tecnologico e digitale ospedaliero (Grandi apparecchiature Sanitarie) e di averne tenuto conto ai fini dell'elaborazione della proposta progettuale; di essere a conoscenza che</p>	Accetto
--	---------





# PNRR – MISSIONE 6 SALUTE

M6.C2 – 1.1.2. Ammodernamento del parco tecnologico e digitale ospedaliero (Grandi apparecchiature Sanitarie)

L'Amministrazione centrale responsabile di intervento si riserva il diritto di procedere d'ufficio a verifiche, anche a campione, in ordine alla veridicità delle dichiarazioni rilasciate in sede di domanda di finanziamento e/o, comunque, nel corso della procedura, ai sensi e per gli effetti della normativa vigente.

## Sez. II - DESCRIZIONE E CARATTERISTICHE DELL'INTERVENTO - DICHIARAZIONE DI COERENZA DELL'INTERVENTO CON GLI OBIETTIVI SPECIFICI DELLA MISSIONE DELL'INTERVENTO

Il Soggetto richiedente dichiara sotto la propria responsabilità: Che l'intervento mira alla sostituzione di tecnologie obsolete o fuori uso (vetustà maggiore di 5 anni), concorrendo al raggiungimento del fabbisogno complessivo di nuove grandi apparecchiature sanitarie individuato in 3133 unità da acquistare, di cui 340 TAC a 128 strati, 190 RMN a 1,5 T, 81 acceleratori lineari, 937 sistemi radiologici fissi, 193 angiografi, 82 gamma camere, 53 gamma camere/TAC, 34 PET/TAC, 295 mammografi e 928 ecotomografi	Accetto
--	---------

## Sez. II - DESCRIZIONE E CARATTERISTICHE DELL'INTERVENTO - INQUADRAMENTO PROGRAMMATICO

L'Intervento è coerente con i Documenti di Programmazione Regionale e/o gli strumenti di pianificazione del singolo Soggetto richiedente?*	Si
Specificare in quali documenti è stato inserito	In linea con la Delibera Giunta Regionale Umbria n. 1138 del 17/11/2021 di preadozione del PSR 2021-2025; l'Azienda ha indicato il proprio fabbisogno alla Regione, la quale ha condiviso lo stesso col Ministero. Gli interventi sono coerenti con il Piano delle Performance adottato il 24/01/2022 che sarà allineato alle indicazioni discendenti dal PNRR entro la futura approvazione del 31/03/2022.
Chiarire come e in quali tempi si intenda implementare l'inserimento nei documenti di programmazione	
È necessario modificare e/o integrare i Documenti di Programmazione Regionale e/o gli strumenti di pianificazione del singolo Soggetto richiedente?*	No
Indicare quali ed in quali tempi si intenda eseguire l'integrazione	

## Sez. II - DESCRIZIONE E CARATTERISTICHE DELL'INTERVENTO - ASPETTI GIURIDICO/AMMINISTRATIVI RELATIVI ALLA APPALTABILITÀ DELL'INTERVENTO

L'Intervento ha ad oggetto beni già acquistati dopo il 1° febbraio 2020 dal Soggetto Richiedente?*	No
Presidio*	
Unità operativa*	
Tipologia*	
Marca*	
Modello*	
Numero matricola*	
Data acquisto*	
Atto attestante l'acquisto* (NOTA: Inserire il numero di delibera di spesa)	
Allegare la documentazione relativa alla delibera d'impegno di spesa	
Data collaudo	
Certificato di collaudo (NOTA: inserire gli estremi della documentazione)	
Allegare la documentazione relativa al certificato di collaudo	



# PNRR – MISSIONE 6 SALUTE

M6.C2 – 1.1.2. Ammodernamento del parco tecnologico e digitale ospedaliero (Grandi apparecchiature Sanitarie)

## Gantt interattivo

### Cronoprogramma

2022	2023	2024	2025	2026
010203040506070809101112010203040506070809101112010203040506070809101112010203040506070809101112010203040506070809101112				

Approvazione del contratto di sviluppo istituzionale				
Pubblicazione delle gare d'appalto e co...				
Grande attrezzatura sanitaria operativa (3100)				



# PNRR – MISSIONE 6 SALUTE

M6.C2 – 1.1.2. Ammodernamento del parco tecnologico e digitale ospedaliero (Grandi apparecchiature Sanitarie)

## Sez. II - DESCRIZIONE E CARATTERISTICHE DELL'INTERVENTO - QUADRO DEL FABBISOGNO DI SPESA DELL'AZIENDA

A) APPARECCHIATURE	244000
A.1) Importo fornitura	244000
A.2) Importo accessori opzionali	
A.3) Oneri sicurezza non soggetti a ribasso	
A.4) Eventuale smontaggio e smaltimento apparecchiatura da sostituire	
B) LAVORI	0
B.1) Eventuali lavori propedeutici all'installazione (nell'eventualità non si disponga del dato compilare il campo a "0")	
B.2) Oneri sicurezza non soggetti a ribasso	
C) Somme C	
C.1) Imprevisti	
C.2) Accantonamenti	
C.2.a) Art.113, d.lgs. 50/2016 (incentivo funzioni tecniche interne esclusa la quota del 20% per beni strumentali)	
C.2.b) Spese per commissioni giudicatrici (IVA inclusa)	
C.2.c) Spese per pubblicità e notifiche (ANAC)	
D) IVA totale	
D.1.a) IVA su lavori e imprevisti	
D.1.b) IVA su apparecchiature	
TOTALE GENERALE PROGETTO A+B+C (Inclusa IVA)	244000

Il Soggetto richiedente con la presentazione della presente Scheda attesta la congruità degli importi	Accetto
---	---------

## Sez. III - DATI ECONOMICI, FINANZIARI - FONTI DI FINANZIAMENTO DEL PROGETTO

IMPORTO COMPLESSIVO INVESTIMENTO - (Nota: l'importo sarà automaticamente visualizzato in base a quanto imputato nel QUADRO DEL FABBISOGNO DI SPESA DELL'AZIENDA)	244000
FINANZIAMENTO PNRR	244000
Ulteriori fonti di finanziamento?	No
Il Soggetto richiedente dichiara sotto la propria responsabilità che, ai sensi dell'art. 9 del Regolamento (EU) 241/2021, in conformità con quanto indicato dalla circolare del MEF n.33 del 31.12.2021, recante chiarimenti in merito a "Adizionalità, finanziamento complementare e obbligo di assenza del c.d. doppio finanziamento", il sostegno fornito nell'ambito del dispositivo per la ripresa e la resilienza (RRF) in aggiunta al sostegno fornito nell'ambito di altri programmi e strumenti dell'Unione non copre lo stesso costo.	
Indicare le fonti e i rispettivi importi delle eventuali fonti di finanziamento ulteriori rispetto al budget assegnato a valere sul PNRR/FC (indicare la fonte e l'importo in euro separati da #):	



# PNRR – MISSIONE 6 SALUTE

M6.C2 – 1.1.2. Ammodernamento del parco tecnologico e digitale ospedaliero (Grandi apparecchiature Sanitarie)

## Sez. III - DATI ECONOMICI, FINANZIARI - CRONOPROGRAMMA FINANZIARIO

L'acquisto è in corso?	No
Spesa prevista nell'anno 2020	
Spesa prevista nell'anno 2021	
Spesa prevista nell'anno 2022	0
Spesa prevista nell'anno 2023	244000
Spesa prevista nell'anno 2024	0



# PNRR – MISSIONE 6 SALUTE

M6.C2 – 1.1.2. Ammodernamento del parco tecnologico e digitale ospedaliero (Grandi apparecchiature Sanitarie)

## SCHEDA GRANDE APPARECCHIATURA 3

M6.C2 – 1.1.2. Ammodernamento del parco tecnologico e digitale ospedaliero (Grandi apparecchiature Sanitarie)

### Sez. I - IDENTIFICAZIONE DELL'INTERVENTO

Titolo*	Apparecchiature Radiologia
CUP*	F39J22001420006
Data apertura CUP*	17/02/2022
Descrizione apparecchiatura*	SISTEMI RADIOLOGICI FISSI
Importo complessivo intervento - (Nota: l'importo complessivo intervento dovrà corrispondere all'importo generale di progetto del Quadro Economico)*	73200
Presidio* - Inserire il codice NSIS e descrizione del presidio (utilizzare # come separatore; es. 120267#Ospedale Sandro Pertini)	100805#Polo Ospedaliero Spoleto
Unità operativa di destinazione*	Radiologia
Modalità attuative dell'intervento*	Acquisizione tramite procedura centralizzata Consip
Data attivazione (sono ammesse procedure avviate dopo la data del 01 Febbraio 2020)*	

### Sez. II - DESCRIZIONE E CARATTERISTICHE DELL'INTERVENTO - TIPOLOGIA DI INTERVENTO

Presidio*	Polo Ospedaliero Spoleto
Unità operativa*	Radiologia
Tipologia*	SISTEMI RADIOLOGICI FISSI
Marca*	PLANMECA
Modello*	PM 2002
Numero matricola*	REC404920
Anno di collaudo*	2001
Data di eventuale messa in fuori uso*	31/12/2024
Contratto di manutenzione attivo (Nota: Il contratto di manutenzione è da riferirsi all'apparecchiatura oggetto di sostituzione)*	Si
Data scadenza contratto manutenzione*	31/12/2022

### Sez. II - DESCRIZIONE E CARATTERISTICHE DELL'INTERVENTO - DICHIARAZIONE DI COERENZA DELL'INTERVENTO CON GLI OBIETTIVI GENERALI DEL PNRR

<p>Il Soggetto richiedente dichiara sotto la propria responsabilità: di garantire che, ai sensi dell'art. 9 del Regolamento (EU) 241/2021, in conformità con quanto indicato dalla circolare del MEF n.33 del 31.12.2021, recante chiarimenti in merito a "Addizionalità, finanziamento complementare e obbligo di assenza del c.d. doppio finanziamento", in caso di progetti di investimento sostenuti da altri programmi e strumenti dell'Unione, il sostegno fornito nell'ambito del dispositivo per la ripresa e la resilienza (RRF) non copre lo stesso costo; che la realizzazione delle attività progettuali prevede di non arrecare un danno significativo agli obiettivi ambientali, ai sensi dell'articolo 17 del Regolamento (UE) 2020/852; che la realizzazione delle attività progettuali è coerente con i principi e gli obblighi specifici del PNRR relativamente al principio del "Do No Significant Harm" (DNSH) e, ove applicabili, ai principi del Tagging clima e digitale, della parità di genere e (Gender Equality), della protezione e valorizzazione dei giovani e del superamento dei vari territoriali; che l'attuazione del progetto prevede il rispetto delle norme comunitarie e nazionali applicabili, ivi incluse quelle in materia di trasparenza, uguaglianza di genere e pari opportunità e tutela dei diversamente abili; che l'attuazione del progetto prevede il rispetto della normativa europea e nazionale applicabile, con particolare riferimento ai principi di parità di trattamento, non discriminazione, trasparenza, proporzionalità e pubblicità; che adotta misure adeguate volte a rispettare il principio di sana gestione finanziaria secondo quanto disciplinato nel Regolamento finanziario (UE, Euratom) 2018/1046 e nell'art. 22 del Regolamento (UE) 2021/241, in particolare in materia di prevenzione dei conflitti di interessi, delle frodi, della corruzione e di recupero e restituzione dei fondi che sono stati indebitamente assegnati; di disporre delle competenze, risorse e qualifiche professionali, sia tecniche che amministrative, necessarie per portare a termine il progetto e assicurare il raggiungimento di eventuali milestone e target associati; di aver considerato e valutato tutte le condizioni che possono incidere sull'ottenimento e utilizzo del finanziamento a valere sulle risorse dell'investimento M6.C2 – 1.1.2. Ammodernamento del parco tecnologico e digitale ospedaliero (Grandi apparecchiature Sanitarie) e di averne tenuto conto ai fini dell'elaborazione della proposta progettuale; di essere a conoscenza che</p>	Accetto
--	---------



# PNRR – MISSIONE 6 SALUTE

M6.C2 – 1.1.2. Ammodernamento del parco tecnologico e digitale ospedaliero (Grandi apparecchiature Sanitarie)

L'Amministrazione centrale responsabile di intervento si riserva il diritto di procedere d'ufficio a verifiche, anche a campione, in ordine alla veridicità delle dichiarazioni rilasciate in sede di domanda di finanziamento e/o, comunque, nel corso della procedura, ai sensi e per gli effetti della normativa vigente.

## Sez. II - DESCRIZIONE E CARATTERISTICHE DELL'INTERVENTO - DICHIARAZIONE DI COERENZA DELL'INTERVENTO CON GLI OBIETTIVI SPECIFICI DELLA MISSIONE DELL'INTERVENTO

Il Soggetto richiedente dichiara sotto la propria responsabilità: Che l'intervento mira alla sostituzione di tecnologie obsolete o fuori uso (vetustà maggiore di 5 anni), concorrendo al raggiungimento del Fabbisogno complessivo di nuove grandi apparecchiature sanitarie individuato in 3133 unità da acquistare, di cui 340 TAC a 128 strati, 190 RMN a 1,5 T, 81 acceleratori lineari, 937 sistemi radiologici fissi, 193 angiografi, 82 gamma camere, 53 gamma camere/TAC, 34 PET/TAC, 295 mammografi e 928 ecotomografi	Accetto
--	---------

## Sez. II - DESCRIZIONE E CARATTERISTICHE DELL'INTERVENTO - INQUADRAMENTO PROGRAMMATICO

L'Intervento è coerente con i Documenti di Programmazione Regionale e/o gli strumenti di pianificazione del singolo Soggetto richiedente?*	Si
Specificare in quali documenti è stato inserito	In linea con la Delibera Giunta Regionale Umbria n. 1138 del 17/11/2021 di preadozione del PSR 2021-2025; l'Azienda ha indicato il proprio fabbisogno alla Regione, la quale ha condiviso lo stesso col Ministero. Gli interventi sono coerenti con il Piano delle Performance adottato il 24/01/2022 che sarà allineato alle indicazioni discendenti dal PNRR entro la futura approvazione del 31/03/2022.
Chiarire come e in quali tempi si intenda implementare l'inserimento nei documenti di programmazione	
È necessario modificare e/o integrare i Documenti di Programmazione Regionale e/o gli strumenti di pianificazione del singolo Soggetto richiedente?*	No
Indicare quali ed in quali tempi si intenda eseguire l'integrazione	

## Sez. II - DESCRIZIONE E CARATTERISTICHE DELL'INTERVENTO - ASPETTI GIURIDICO/AMMINISTRATIVI RELATIVI ALLA APPALTABILITÀ DELL'INTERVENTO

L'Intervento ha ad oggetto beni già acquistati dopo il 1° febbraio 2020 dal Soggetto Richiedente?*	No
Presidio*	
Unità operativa*	
Tipologia*	
Marca*	
Modello*	
Numero matricola*	
Data acquisto*	
Atto attestante l'acquisto* (NOTA: Inserire il numero di delibera di spesa)	
Allegare la documentazione relativa alla delibera d'impegno di spesa	
Data collaudo	
Certificato di collaudo (NOTA: inserire gli estremi della documentazione)	
Allegare la documentazione relativa al certificato di collaudo	



# PNRR – MISSIONE 6 SALUTE

M6.C2 – 1.1.2. Ammodernamento del parco tecnologico e digitale ospedaliero (Grandi apparecchiature Sanitarie)

## Gantt interattivo

### Cronoprogramma

	2022	2023	2024	2025	2026
	010203040506070809101112010203040506070809101112010203040506070809101112010203040506070809101112010203040506070809101112				
Approvazione del contratto di sviluppo istituzionale	◆				
Pubblicazione delle gare d'appalto e co...	◆				
Grande attrezzatura sanitaria operativa (3100)	◆				





# PNRR – MISSIONE 6 SALUTE

M6.C2 – 1.1.2. Ammodernamento del parco tecnologico e digitale ospedaliero (Grandi apparecchiature Sanitarie)

## Sez. II - DESCRIZIONE E CARATTERISTICHE DELL'INTERVENTO - QUADRO DEL FABBISOGNO DI SPESA DELL'AZIENDA

A) APPARECCHIATURE	73200
A.1) Importo fornitura	73200
A.2) Importo accessori opzionali	
A.3) Oneri sicurezza non soggetti a ribasso	
A.4) Eventuale smontaggio e smaltimento apparecchiatura da sostituire	
B) LAVORI	0
B.1) Eventuali lavori propedeutici all'installazione (nell'eventualità non si disponga del dato compilare il campo a "0")	
B.2) Oneri sicurezza non soggetti a ribasso	
C) Somme C	
C.1) Imprevisti	
C.2) Accantonamenti	
C.2.a) Art.113, d.lgs. 50/2016 (incentivo funzioni tecniche interne esclusa la quota del 20% per beni strumentali)	
C.2.b) Spese per commissioni giudicatrici (IVA inclusa)	
C.2.c) Spese per pubblicità e notifiche (ANAC)	
D) IVA totale	
D.1.a) IVA su lavori e imprevisti	
D.1.b) IVA su apparecchiature	
<b>TOTALE GENERALE PROGETTO A+B+C (Inclusa IVA)</b>	<b>73200</b>

Il Soggetto richiedente con la presentazione della presente Scheda attesta la congruità degli importi	Accetto
---	---------

## Sez. III - DATI ECONOMICI, FINANZIARI - FONTI DI FINANZIAMENTO DEL PROGETTO

IMPORTO COMPLESSIVO INVESTIMENTO - (Nota: l'importo sarà automaticamente visualizzato in base a quanto imputato nel QUADRO DEL FABBISOGNO DI SPESA DELL'AZIENDA)	73200
FINANZIAMENTO PNRR	73200
Ulteriori fonti di finanziamento?	No
Il Soggetto richiedente dichiara sotto la propria responsabilità che, ai sensi dell'art. 9 del Regolamento (EU) 241/2021, in conformità con quanto indicato dalla circolare del MEF n.33 del 31.12.2021, recante chiarimenti in merito a "Adizionalità, finanziamento complementare e obbligo di assenza del c.d. doppio finanziamento", il sostegno fornito nell'ambito del dispositivo per la ripresa e la resilienza (RRF) in aggiunta al sostegno fornito nell'ambito di altri programmi e strumenti dell'Unione non copre lo stesso costo.	
Indicare le fonti e i rispettivi importi delle eventuali fonti di finanziamento ulteriori rispetto al budget assegnato a valere sul PNRR/FC (indicare la fonte e l'importo in euro separati da #):	



# PNRR – MISSIONE 6 SALUTE

M6.C2 – 1.1.2. Ammodernamento del parco tecnologico e digitale ospedaliero (Grandi apparecchiature Sanitarie)

## Sez. III - DATI ECONOMICI, FINANZIARI - CRONOPROGRAMMA FINANZIARIO

L'acquisto è in corso?	No
Spesa prevista nell'anno 2020	
Spesa prevista nell'anno 2021	
Spesa prevista nell'anno 2022	0
Spesa prevista nell'anno 2023	73200
Spesa prevista nell'anno 2024	0



# PNRR – MISSIONE 6 SALUTE

M6.C2 – 1.1.2. Ammodernamento del parco tecnologico e digitale ospedaliero (Grandi apparecchiature Sanitarie)

## SCHEDA GRANDE APPARECCHIATURA 4

M6.C2 - 1.1.2. Ammodernamento del parco tecnologico e digitale ospedaliero (Grandi apparecchiature Sanitarie)

### Sez. I - IDENTIFICAZIONE DELL'INTERVENTO

Titolo*	Apparecchiature Radiologia
CUP*	F49J22000880006
Data apertura CUP*	17/02/2022
Descrizione apparecchiatura*	SISTEMI RADIOLOGICI FISSI
Importo complessivo intervento - (Nota: l'importo complessivo intervento dovrà corrispondere all'importo generale di progetto del Quadro Economico)*	256052
Presidio* - Inserire il codice NSIS e descrizione del presidio (utilizzare # come separatore; es. 120267#Ospedale Sandro Pertini)	100806#OSPEDALE SANTA MARIA DELLA STELLA ORVIETO
Unità operativa di destinazione*	Radiologia
Modalità attuative dell'intervento*	Acquisizione tramite procedura centralizzata Consip
Data attivazione (sono ammesse procedure avviate dopo la data del 01 Febbraio 2020)*	

### Sez. II - DESCRIZIONE E CARATTERISTICHE DELL'INTERVENTO - TIPOLOGIA DI INTERVENTO

Presidio*	OSPEDALE SANTA MARIA DELLA STELLA ORVIETO
Unità operativa*	Radiologia
Tipologia*	SISTEMI RADIOLOGICI FISSI
Marca*	GMM
Modello*	OPERA T 90 CE
Numero matricola*	24715
Anno di collaudo*	1998
Data di eventuale messa in fuori uso*	31/12/2024
Contratto di manutenzione attivo (Nota: Il contratto di manutenzione è da riferirsi all'apparecchiatura oggetto di sostituzione)*	Si
Data scadenza contratto manutenzione*	31/12/2022

### Sez. II - DESCRIZIONE E CARATTERISTICHE DELL'INTERVENTO - DICHIARAZIONE DI COERENZA DELL'INTERVENTO CON GLI OBIETTIVI GENERALI DEL PNRR

Il Soggetto richiedente dichiara sotto la propria responsabilità: di garantire che, ai sensi dell'art. 9 del Regolamento (EU) 241/2021, in conformità con quanto indicato dalla circolare del MEF n.33 del 31.12.2021, recante chiarimenti in merito a "Addizionalità, finanziamento complementare e obbligo di assenza del c.d. doppio finanziamento", in caso di progetti di investimento sostenuti da altri programmi e strumenti dell'Unione, il sostegno fornito nell'ambito del dispositivo per la ripresa e la resilienza (RRF) non copre lo stesso costo; che la realizzazione delle attività progettuali prevede di non arrecare un danno significativo agli obiettivi ambientali, ai sensi dell'articolo 17 del Regolamento (UE) 2020/852; che la realizzazione delle attività progettuali è coerente con i principi e gli obblighi specifici del PNRR relativamente al principio del "Do No Significant Harm" (DNSH) e, ove applicabili, ai principi del Tagging clima e digitale, della parità di genere (Gender Equality), della protezione e valorizzazione dei giovani e del superamento dei divari territoriali; che l'attuazione del progetto prevede il rispetto delle norme comunitarie e nazionali applicabili, ivi incluse quelle in materia di trasparenza, uguaglianza di genere e pari opportunità e tutela dei diversamente abili; che l'attuazione del progetto prevede il rispetto della normativa europea e nazionale applicabile, con particolare riferimento ai principi di parità di trattamento, non discriminazione, trasparenza, proporzionalità e pubblicità; che adotterà misure adeguate volte a rispettare il principio di sana gestione finanziaria secondo quanto disciplinato nel Regolamento finanziario (UE, Euratom) 2018/1046 e nell'art. 22 del Regolamento (UE) 2021/241, in particolare in materia di prevenzione dei conflitti di interessi, delle frodi, della corruzione e di recupero e restituzione dei fondi che sono stati indebitamente assegnati; di disporre delle competenze, risorse e qualifiche professionali, sia tecniche che amministrative, necessarie per portare a termine il progetto e assicurare il raggiungimento di eventuali milestone e target associati; di aver considerato e valutato tutte le condizioni che possono incidere sull'ottenimento e utilizzo del finanziamento a valere sulle risorse dell'Investimento M6.C2 – 1.1.2. Ammodernamento del parco tecnologico e digitale ospedaliero (Grandi apparecchiature Sanitarie) e di averne tenuto conto ai fini dell'elaborazione della proposta progettuale; di essere a conoscenza che

Accetto





# PNRR – MISSIONE 6 SALUTE

M6.C2 – 1.1.2. Ammodernamento del parco tecnologico e digitale ospedaliero (Grandi apparecchiature Sanitarie)

L'Amministrazione centrale responsabile di intervento si riserva il diritto di procedere d'ufficio a verifiche, anche a campione, in ordine alla veridicità delle dichiarazioni rilasciate in sede di domanda di finanziamento e/o, comunque, nel corso della procedura, ai sensi e per gli effetti della normativa vigente.

## Sez. II - DESCRIZIONE E CARATTERISTICHE DELL'INTERVENTO - DICHIARAZIONE DI COERENZA DELL'INTERVENTO CON GLI OBIETTIVI SPECIFICI DELLA MISSIONE DELL'INTERVENTO

Il Soggetto richiedente dichiara sotto la propria responsabilità: Che l'intervento mira alla sostituzione di tecnologie obsolete o fuori uso (vetustà maggiore di 5 anni), concorrendo al raggiungimento del Fabbisogno complessivo di nuove grandi apparecchiature sanitarie individuato in 3133 unità da acquistare, di cui 340 TAC a 128 strati, 190 RMN a 1,5 T, 81 acceleratori lineari, 937 sistemi radiologici fissi, 193 angiografi, 82 gamma camere, 53 gamma camere/TAC, 34 PET/TAC, 295 mammografi e 928 ecotomografi	Accetto
--	---------

## Sez. II - DESCRIZIONE E CARATTERISTICHE DELL'INTERVENTO - INQUADRAMENTO PROGRAMMATICO

L'intervento è coerente con i Documenti di Programmazione Regionale e/o gli strumenti di pianificazione del singolo Soggetto richiedente?*	Si
Specificare in quali documenti è stato inserito	In linea con la Delibera Giunta Regionale Umbria n. 793 del 01/08/2022 avente per oggetto "Piano Sanitario Regionale 2022-2026"; l'Azienda ha indicato il proprio fabbisogno alla Regione, la quale ha condiviso lo stesso col Ministero. Gli interventi sono coerenti con il Piano delle Performance adottato il 24/01/2022.
Chiarire come e in quali tempi si intenda implementare l'inserimento nei documenti di programmazione	
È necessario modificare e/o integrare i Documenti di Programmazione Regionale e/o gli strumenti di pianificazione del singolo Soggetto richiedente?*	No
Indicare quali ed in quali tempi si intenda eseguire l'integrazione	

## Sez. II - DESCRIZIONE E CARATTERISTICHE DELL'INTERVENTO - ASPETTI GIURIDICO/AMMINISTRATIVI RELATIVI ALLA APPALTABILITÀ DELL'INTERVENTO

L'intervento ha ad oggetto beni già acquistati dopo il 1° febbraio 2020 dal Soggetto Richiedente?*	No
Presidio*	
Unità operativa*	
Tipologia*	
Marca*	
Modello*	
Numero matricola*	
Data acquisto*	
Atto attestante l'acquisto* (NOTA : Inserire il numero di delibera di spesa)	
Allegare la documentazione relativa alla delibera d'impegno di spesa	
Data collaudo	
Certificato di collaudo (NOTA: inserire gli estremi della documentazione)	
Allegare la documentazione relativa al certificato di collaudo	



# PNRR – MISSIONE 6 SALUTE

M6.C2 – 1.1.2. Ammodernamento del parco tecnologico e digitale ospedaliero (Grandi apparecchiature Sanitarie)

## Gantt interattivo

### Cronoprogramma

2022

2023

2024

2025

2026

010203040506070809101112010203040506070809101112010203040506070809101112010203040506070809101112010203040506070809101112

Approvazione del contratto di sviluppo  
istituzionale



Pubblicazione delle gare d'appalto e co...



Grande attrezzatura sanitaria operativa  
(3100)





# PNRR – MISSIONE 6 SALUTE

M6.C2 – 1.1.2. Ammodernamento del parco tecnologico e digitale ospedaliero (Grandi apparecchiature Sanitarie)

## Sez. II - DESCRIZIONE E CARATTERISTICHE DELL'INTERVENTO - QUADRO DEL FABBISOGNO DI SPESA DELL'AZIENDA

A) APPARECCHIATURE	247700
A.1) Importo fornitura	247700
A.2) Importo accessori opzionali	
A.3) Oneri sicurezza non soggetti a ribasso	
A.4) Eventuale smontaggio e smaltimento apparecchiatura da sostituire	
B) LAVORI	8352
B.1) Eventuali lavori propedeutici all'installazione (nell'eventualità non si disponga del dato compilare il campo a "0")	8352
B.2) Oneri sicurezza non soggetti a ribasso	
C) Somme C	
C.1) Imprevisti	
C.2) Accantonamenti	
C.2.a) Art.113, d.lgs. 50/2016 (incentivo funzioni tecniche interne esclusa la quota del 20% per beni strumentali)	
C.2.b) Spese per commissioni giudicatrici (IVA inclusa)	
C.2.c) Spese per pubblicità e notifiche (ANAC)	
D) IVA totale	
D.1.a) IVA su lavori e imprevisti	
D.1.b) IVA su apparecchiature	
<b>TOTALE GENERALE PROGETTO A+B+C (Inclusa IVA)</b>	<b>256052</b>

Il Soggetto richiedente con la presentazione della presente Scheda attesta la congruità degli importi	Accetto
---	---------

## Sez. III - DATI ECONOMICI, FINANZIARI - FONTI DI FINANZIAMENTO DEL PROGETTO

IMPORTO COMPLESSIVO INVESTIMENTO - (Nota: l'importo sarà automaticamente visualizzato in base a quanto imputato nel QUADRO DEL FABBISOGNO DI SPESA DELL'AZIENDA)	256052
FINANZIAMENTO PNRR	256052
Ulteriori fonti di finanziamento?	No
Il Soggetto richiedente dichiara sotto la propria responsabilità che, ai sensi dell'art. 9 del Regolamento (EU) 241/2021, in conformità con quanto indicato dalla circolare del MEF n.33 del 31.12.2021, recante chiarimenti in merito a "Addizionalità, finanziamento complementare e obbligo di assenza del c.d. doppio finanziamento", il sostegno fornito nell'ambito del dispositivo per la ripresa e la resilienza (RRF) in aggiunta al sostegno fornito nell'ambito di altri programmi e strumenti dell'Unione non copre lo stesso costo.	
Indicare le fonti e i rispettivi importi delle eventuali fonti di finanziamento ulteriori rispetto al budget assegnato a valere sul PNRR/FC (indicare la fonte e l'importo in euro separati da #):	





# PNRR – MISSIONE 6 SALUTE

M6 C2 – 1.1.2. Ammodernamento del parco tecnologico e digitale ospedaliero (Grandi apparecchiature Sanitarie)

## Sez. III - DATI ECONOMICI, FINANZIARI - CRONOPROGRAMMA FINANZIARIO

L'acquisto è in corso?	No
Spesa prevista nell'anno 2020	
Spesa prevista nell'anno 2021	
Spesa prevista nell'anno 2022	256052
Spesa prevista nell'anno 2023	0
Spesa prevista nell'anno 2024	0





# PNRR – MISSIONE 6 SALUTE

M6.C2 – 1.1.2. Ammodernamento del parco tecnologico e digitale ospedaliero (Grandi apparecchiature Sanitarie)

## SCHEMA GRANDE APPARECCHIATURA 5

M6.C2 - 1.1.2. Ammodernamento del parco tecnologico e digitale ospedaliero (Grandi apparecchiature Sanitarie)

### Sez. I - IDENTIFICAZIONE DELL'INTERVENTO

Titolo*	Apparecchiature Radiologia
CUP*	F69J22001250006
Data apertura CUP*	17/02/2022
Descrizione apparecchiatura*	SISTEMI RADIOLOGICI FISSI
Importo complessivo intervento - (Nota: l'importo complessivo intervento dovrà corrispondere all'importo generale di progetto del Quadro Economico)*	256200
Presidio* - Inserire il codice NSIS e descrizione del presidio (utilizzare # come separatore; es. 120267#Ospedale Sandro Pertini)	100809#POLO OSPEDALIERO FOLIGNO
Unità operativa di destinazione*	Radiologia
Modalità attuative dell'intervento*	Acquisizione tramite procedura centralizzata Consip
Data attivazione (sono ammesse procedure avviate dopo la data del 01 Febbraio 2020)*	

### Sez. II - DESCRIZIONE E CARATTERISTICHE DELL'INTERVENTO - TIPOLOGIA DI INTERVENTO

Presidio*	POLO OSPEDALIERO FOLIGNO
Unità operativa*	Radiologia
Tipologia*	SISTEMI RADIOLOGICI FISSI
Marca*	PHILIPS
Modello*	DIAGNOSTIC ELEVA
Numero matricola*	251 IT55508801
Anno di collaudo*	2006
Data di eventuale messa in fuori uso*	31/12/2024
Contratto di manutenzione attivo (Nota: Il contratto di manutenzione è da riferirsi all'apparecchiatura oggetto di sostituzione)*	SI
Data scadenza contratto manutenzione*	31/12/2021

### Sez. II - DESCRIZIONE E CARATTERISTICHE DELL'INTERVENTO - DICHIARAZIONE DI COERENZA DELL'INTERVENTO CON GLI OBIETTIVI GENERALI DEL PNRR

Il Soggetto richiedente dichiara sotto la propria responsabilità: di garantire che, ai sensi dell'art. 9 del Regolamento (EU) 241/2021, in conformità con quanto indicato dalla circolare del MEF n.33 del 31.12.2021, recante chiarimenti in merito a "Addizionalità, finanziamento complementare e obbligo di assenza del c.d. doppio finanziamento", in caso di progetti di investimento sostenuti da altri programmi e strumenti dell'Unione, il sostegno fornito nell'ambito del dispositivo per la ripresa e la resilienza (RRF) non copre lo stesso costo; che la realizzazione delle attività progettuali prevede di non arrecare un danno significativo agli obiettivi ambientali, ai sensi dell'articolo 17 del Regolamento (UE) 2020/852; che la realizzazione delle attività progettuali è coerente con i principi e gli obblighi specifici del PNRR relativamente al principio del "Do No Significant Harm" (DNSH) e, ove applicabili, ai principi del Tagging clima e digitale, della parità di genere (Gender Equality), della protezione e valorizzazione dei giovani e del superamento dei divari territoriali; che l'attuazione del progetto prevede il rispetto delle norme comunitarie e nazionali applicabili, ivi incluse quelle in materia di trasparenza, uguaglianza di genere e pari opportunità e tutela dei diversamente abili; che l'attuazione del progetto prevede il rispetto della normativa europea e nazionale applicabile, con particolare riferimento ai principi di parità di trattamento, non discriminazione, trasparenza, proporzionalità e pubblicità; che adotterà misure adeguate volte a rispettare il principio di sana gestione finanziaria secondo quanto disciplinato nel Regolamento finanziario (UE, Euratom) 2018/1046 e nell'art. 22 del Regolamento (UE) 2021/241, in particolare in materia di prevenzione dei conflitti di interessi, delle frodi, della corruzione e di recupero e restituzione dei fondi che sono stati indebitamente assegnati; di disporre delle competenze, risorse e qualifiche professionali, sia tecniche che amministrative, necessarie per portare a termine il progetto e assicurare il raggiungimento di eventuali milestone e target associati; di aver considerato e valutato tutte le condizioni che possono incidere sull'ottenimento e utilizzo del finanziamento a valere sulle risorse dell'Investimento M6.C2 – 1.1.2. Ammodernamento del parco tecnologico e digitale ospedaliero (Grandi apparecchiature Sanitarie) e di averne tenuto conto ai fini dell'elaborazione della proposta progettuale; di essere a conoscenza che

Accetto



# PNRR – MISSIONE 6 SALUTE

M6.C2 – 1.1.2. Ammodernamento del parco tecnologico e digitale ospedaliero (Grandi apparecchiature Sanitarie)

L'Amministrazione centrale responsabile di intervento si riserva il diritto di procedere d'ufficio a verifiche, anche a campione, in ordine alla veridicità delle dichiarazioni rilasciate in sede di domanda di finanziamento e/o, comunque, nel corso della procedura, ai sensi e per gli effetti della normativa vigente.

## Sez. II - DESCRIZIONE E CARATTERISTICHE DELL'INTERVENTO - DICHIARAZIONE DI COERENZA DELL'INTERVENTO CON GLI OBIETTIVI SPECIFICI DELLA MISSIONE DELL'INTERVENTO

Il Soggetto richiedente dichiara sotto la propria responsabilità: Che l'intervento mira alla sostituzione di tecnologie obsolete o fuori uso (vetustà maggiore di 5 anni), concorrendo al raggiungimento del Fabbisogno complessivo di nuove grandi apparecchiature sanitarie individuato in 3133 unità da acquistare, di cui 340 TAC a 128 strati, 190 RMN a 1,5 T, 81 acceleratori lineari, 937 sistemi radiologici fissi, 193 angiografi, 82 gamma camere, 53 gamma camere/TAC, 34 PET/TAC, 295 mammografi e 928 ecotomografi	Accetto
--	---------

## Sez. II - DESCRIZIONE E CARATTERISTICHE DELL'INTERVENTO - INQUADRAMENTO PROGRAMMATICO

L'Intervento è coerente con i Documenti di Programmazione Regionale e/o gli strumenti di pianificazione del singolo Soggetto richiedente?*	Si
Specificare in quali documenti è stato inserito	In linea con la Delibera Giunta Regionale Umbria n. 793 del 01/08/2022 avente per oggetto "Piano Sanitario Regionale 2022-2026"; l'Azienda ha indicato il proprio fabbisogno alla Regione, la quale ha condiviso lo stesso col Ministero. Gli interventi sono coerenti con il Piano delle Performance adottato il 24/01/2022.
Chiarire come e in quali tempi si intenda implementare l'inserimento nei documenti di programmazione	
È necessario modificare e/o integrare i Documenti di Programmazione Regionale e/o gli strumenti di pianificazione del singolo Soggetto richiedente?*	No
Indicare quali ed in quali tempi si intenda eseguire l'integrazione	

## Sez. II - DESCRIZIONE E CARATTERISTICHE DELL'INTERVENTO - ASPETTI GIURIDICO/AMMINISTRATIVI RELATIVI ALLA APPALTABILITÀ DELL'INTERVENTO

L'Intervento ha ad oggetto beni già acquistati dopo il 1° febbraio 2020 dal Soggetto Richiedente?*	No
Presidio*	
Unità operativa*	
Tipologia*	
Marca*	
Modello*	
Numero matricola*	
Data acquisto*	
Atto attestante l'acquisto* (NOTA : Inserire il numero di delibera di spesa)	
Allegare la documentazione relativa alla delibera d'impegno di spesa	
Data collaudo	
Certificato di collaudo (NOTA: inserire gli estremi della documentazione)	
Allegare la documentazione relativa al certificato di collaudo	





# PNRR – MISSIONE 6 SALUTE

M6.C2 – 1.1.2. Ammodernamento del parco tecnologico e digitale ospedaliero (Grandi apparecchiature Sanitarie)

## Gantt interattivo

### Cronoprogramma

2022

2023

2024

2025

2026

010203040506070809101112010203040506070809101112010203040506070809101112010203040506070809101112010203040506070809101112

Approvazione del contratto di sviluppo  
istituzionale



Pubblicazione delle gare d'appalto e co...



Grande attrezzatura sanitaria operativa  
(3100)





# PNRR – MISSIONE 6 SALUTE

M6.C2 – 1.1.2. Ammodernamento del parco tecnologico e digitale ospedaliero (Grandi apparecchiature Sanitarie)

## Sez. II - DESCRIZIONE E CARATTERISTICHE DELL'INTERVENTO - QUADRO DEL FABBISOGNO DI SPESA DELL'AZIENDA

A) APPARECCHIATURE	247700
A.1) Importo fornitura	247700
A.2) Importo accessori opzionali	
A.3) Oneri sicurezza non soggetti a ribasso	
A.4) Eventuale smontaggio e smaltimento apparecchiatura da sostituire	
B) LAVORI	8500
B.1) Eventuali lavori propedeutici all'installazione (nell'eventualità non si disponga del dato compilare il campo a "0")	8500
B.2) Oneri sicurezza non soggetti a ribasso	
C) Somme C	
C.1) Imprevisti	
C.2) Accantonamenti	
C.2.a) Art.113, d.lgs. 50/2016 (incentivo funzioni tecniche interne esclusa la quota del 20% per beni strumentali)	
C.2.b) Spese per commissioni giudicatrici (IVA inclusa)	
C.2.c) Spese per pubblicità e notifiche (ANAC)	
D) IVA totale	
D.1.a) IVA su lavori e imprevisti	
D.1.b) IVA su apparecchiature	
TOTALE GENERALE PROGETTO A+B+C (Inclusa IVA)	256200

Il Soggetto richiedente con la presentazione della presente Scheda attesta la congruità degli importi	Accetto
---	---------

## Sez. III - DATI ECONOMICI, FINANZIARI - FONTI DI FINANZIAMENTO DEL PROGETTO

IMPORTO COMPLESSIVO INVESTIMENTO - (Nota: l'importo sarà automaticamente visualizzato in base a quanto imputato nel QUADRO DEL FABBISOGNO DI SPESA DELL'AZIENDA)	256200
FINANZIAMENTO PNRR	256200
Ulteriori fonti di finanziamento?	No
Il Soggetto richiedente dichiara sotto la propria responsabilità che, ai sensi dell'art. 9 del Regolamento (EU) 241/2021, in conformità con quanto indicato dalla circolare del MEF n.33 del 31.12.2021, recante chiarimenti in merito a "Addizionalità, finanziamento complementare e obbligo di assenza del c.d. doppio finanziamento", il sostegno fornito nell'ambito del dispositivo per la ripresa e la resilienza (RRF) in aggiunta al sostegno fornito nell'ambito di altri programmi e strumenti dell'Unione non copre lo stesso costo.	
Indicare le fonti e i rispettivi importi delle eventuali fonti di finanziamento ulteriori rispetto al budget assegnato a valere sul PNRR/FC (indicare la fonte e l'importo in euro separati da #):	



# PNRR – MISSIONE 6 SALUTE

M6.C2 – 1.1.2. Ammodernamento del parco tecnologico e digitale ospedaliero (Grandi apparecchiature Sanitarie)

## Sez. III - DATI ECONOMICI, FINANZIARI - CRONOPROGRAMMA FINANZIARIO

L'acquisto è in corso?	No
Spesa prevista nell'anno 2020	
Spesa prevista nell'anno 2021	
Spesa prevista nell'anno 2022	256200
Spesa prevista nell'anno 2023	0
Spesa prevista nell'anno 2024	0





# PNRR – MISSIONE 6 SALUTE

M6.C2 – 1.1.2. Ammodernamento del parco tecnologico e digitale ospedaliero (Grandi apparecchiature Sanitarie)

## SCHEDA GRANDE APPARECCHIATURA 6

M6.C2 - 1.1.2. Ammodernamento del parco tecnologico e digitale ospedaliero (Grandi apparecchiature Sanitarie)

### Sez. I - IDENTIFICAZIONE DELL'INTERVENTO

Titolo	Apparecchiature Radiologia
CUP	F69J22001260006
Data apertura CUP	17/02/2022
Descrizione apparecchiatura	SISTEMI RADIOLOGICI FISSI
Importo complessivo intervento - (Nota: l'importo complessivo intervento dovrà corrispondere all'importo generale di progetto del Quadro Economico)	280600
Presidio - Inserire il codice NSIS e descrizione del presidio (utilizzare # come separatore; es. 120267#Ospedale Sandro Pertini)	100809#POLO OSPEDALIERO FOLIGNO
Unità operativa di destinazione	Radiologia
Modalità attuative dell'intervento	Acquisizione tramite procedura centralizzata Consip
Data attivazione (sono ammesse procedure avviate dopo la data del 01 febbraio 2020)	

### Sez. II - DESCRIZIONE E CARATTERISTICHE DELL'INTERVENTO - TIPOLOGIA DI INTERVENTO

Presidio	POLO OSPEDALIERO FOLIGNO
Unità operativa	Radiologia
Tipologia	SISTEMI RADIOLOGICI FISSI
Marca	PHILIPS
Modello	DIAGNOSTIC CS
Numero matricola	289754/SN05001044 IT55508802 51038613 5001053
Anno di collaudo	2006
Data di eventuale messa in fuori uso	31/12/2024
Contratto di manutenzione attivo (Nota: Il contratto di manutenzione è da riferirsi all'apparecchiatura oggetto di sostituzione)	Si
Data scadenza contratto manutenzione	31/12/2021

### Sez. II - DESCRIZIONE E CARATTERISTICHE DELL'INTERVENTO - DICHIARAZIONE DI COERENZA DELL'INTERVENTO CON GLI OBIETTIVI GENERALI DEL PNRR

<p>Il Soggetto richiedente dichiara sotto la propria responsabilità: di garantire che, ai sensi dell'art. 9 del Regolamento (UE) 241/2021, in conformità con quanto indicato dalla circolare del MEF n.33 del 31.12.2021, recante chiarimenti in merito a "Addizionalità, finanziamento complementare e obbligo di assenza del c.d. doppio finanziamento", in caso di progetti di investimento sostenuti da altri programmi e strumenti dell'Unione, il sostegno fornito nell'ambito del dispositivo per la ripresa e la resilienza (RRF) non copre lo stesso costo; che la realizzazione delle attività progettuali prevede di non arrecare un danno significativo agli obiettivi ambientali, ai sensi dell'articolo 17 del Regolamento (UE) 2020/852; che la realizzazione delle attività progettuali è coerente con i principi e gli obblighi specifici del PNRR relativamente al principio del "Do No Significant Harm" (DNSH) e, ove applicabili, ai principi del Tagging clima e digitale, della parità di genere (Gender Equality), della protezione e valorizzazione dei giovani e del superamento dei divari territoriali; che l'attuazione del progetto prevede il rispetto delle norme comunitarie e nazionali applicabili, ivi incluse quelle in materia di trasparenza, uguaglianza di genere e pari opportunità e tutela del diversamente abili; che l'attuazione del progetto prevede il rispetto della normativa europea e nazionale applicabile, con particolare riferimento ai principi di parità di trattamento, non discriminazione, trasparenza, proporzionalità e pubblicità; che adotterà misure adeguate volte a rispettare il principio di sana gestione finanziaria secondo quanto disciplinato nel Regolamento finanziario (UE, Euratom) 2018/1046 e nell'art. 22 del Regolamento (UE) 2021/241, in particolare in materia di prevenzione dei conflitti di interessi, delle frodi, della corruzione e di recupero e restituzione dei fondi che sono stati indebitamente assegnati; di disporre delle competenze, risorse e qualifiche professionali, sia tecniche che amministrative, necessarie per portare a termine il progetto e assicurare il raggiungimento di eventuali milestone e target associati; di aver considerato e valutato tutte le condizioni che possono incidere sull'ottenimento e utilizzo del finanziamento a valere sulle risorse dell'investimento M6.C2 – 1.1.2. Ammodernamento del parco tecnologico e digitale ospedaliero (Grandi apparecchiature Sanitarie) e di averne</p>	Accetto
--	---------



# PNRR – MISSIONE 6 SALUTE

M6.C2 – 1.1.2. Ammodernamento del parco tecnologico e digitale ospedaliero (Grandi apparecchiature Sanitarie)

tenuto conto ai fini dell'elaborazione della proposta progettuale; di essere a conoscenza che l'Amministrazione centrale responsabile di intervento si riserva il diritto di procedere d'ufficio a verifiche, anche a campione, in ordine alla veridicità delle dichiarazioni rilasciate in sede di domanda di finanziamento e/o, comunque, nel corso della procedura, ai sensi e per gli effetti della normativa vigente.

## Sez. II - DESCRIZIONE E CARATTERISTICHE DELL'INTERVENTO - DICHIARAZIONE DI COERENZA DELL'INTERVENTO CON GLI OBIETTIVI SPECIFICI DELLA MISSIONE DELL'INTERVENTO

Il Soggetto richiedente dichiara sotto la propria responsabilità: Che l'intervento mira alla sostituzione di tecnologie obsolete o fuori uso (vetustà maggiore di 5 anni), concorrendo al raggiungimento del fabbisogno complessivo di nuove grandi apparecchiature sanitarie individuato in 3133 unità da acquistare, di cui 340 TAC a 128 strati, 190 RMN a 1,5 T, 81 acceleratori lineari, 937 sistemi radiologici fissi, 193 angiografi, 82 gamma camere, 53 gamma camere/TAC, 34 PET/TAC, 295 mammografi e 928 ecotomografi	Accetto
--	---------

## Sez. II - DESCRIZIONE E CARATTERISTICHE DELL'INTERVENTO - INQUADRAMENTO PROGRAMMATICO

L'Intervento è coerente con i Documenti di Programmazione Regionale e/o gli strumenti di pianificazione del singolo Soggetto richiedente?	Si
Specificare in quali documenti è stato inserito	In linea con la Delibera Giunta Regionale Umbria n. 1138 del 17/11/2021 di preadozione del PSR 2021-2025; l'Azienda ha indicato il proprio fabbisogno alla Regione, la quale ha condiviso lo stesso col Ministero. Gli interventi sono coerenti con il Piano delle Performance adottato il 24/01/2022 che sarà allineato alle indicazioni discendenti dal PNRR entro la futura approvazione del 31/03/2022.
Chiarire come e in quali tempi si intenda implementare l'inserimento nei documenti di programmazione	
È necessario modificare e/o integrare i Documenti di Programmazione Regionale e/o gli strumenti di pianificazione del singolo Soggetto richiedente?	No
Indicare quali ed in quali tempi si intenda eseguire l'integrazione	

## Sez. II - DESCRIZIONE E CARATTERISTICHE DELL'INTERVENTO - ASPETTI GIURIDICO/AMMINISTRATIVI RELATIVI ALLA APPALTABILITA' DELL'INTERVENTO

L'Intervento ha ad oggetto beni già acquistati dopo il 1° febbraio 2020 dal Soggetto Richiedente?	No
Presidio	
Unità operativa	
Tipologia	
Marca	
Modello	
Numero matricola	
Data acquisto	
Atto attestante l'acquisto (NOTA: Inserire il numero di delibera di spesa)	
Allegare la documentazione relativa alla delibera d'impegno di spesa	
Data collaudo	
Certificato di collaudo (NOTA: inserire gli estremi della documentazione)	
Allegare la documentazione relativa al certificato di collaudo	







# PNRR – MISSIONE 6 SALUTE

M6.C2 – 1.1.2. Ammodernamento del parco tecnologico e digitale ospedaliero (Grandi apparecchiature Sanitarie)

## Sez. II - DESCRIZIONE E CARATTERISTICHE DELL'INTERVENTO - QUADRO DEL FABBISOGNO DI SPESA DELL'AZIENDA

A) APPARECCHIATURE	280600
A.1) Importo fornitura	280600
A.2) Importo accessori opzionali	
A.3) Oneri sicurezza non soggetti a ribasso	
A.4) Eventuale smontaggio e smaltimento apparecchiatura da sostituire	
B) LAVORI	0
B.1) Eventuali lavori propedeutici all'installazione (nell'eventualità non si disponga del dato compilare il campo a "0")	
B.2) Oneri sicurezza non soggetti a ribasso	
C) Somme C	
C.1) Imprevisti	
C.2) Accantonamenti	
C.2.a) Art.113, d.lgs. 50/2016 (incentivo funzioni tecniche interne esclusa la quota del 20% per beni strumentali)	
C.2.b) Spese per commissioni giudicatrici (IVA inclusa)	
C.2.c) Spese per pubblicità e notifiche (ANAC)	
D) IVA totale	
D.1.a) IVA su lavori e imprevisti	
D.1.b) IVA su apparecchiature	
<b>TOTALE GENERALE PROGETTO A+B+C (Inclusa IVA)</b>	<b>280600</b>

Il Soggetto richiedente con la presentazione della presente Scheda attesta la congruità degli importi	Accetto
---	---------

## Sez. III - DATI ECONOMICI, FINANZIARI - FONTI DI FINANZIAMENTO DEL PROGETTO

IMPORTO COMPLESSIVO INVESTIMENTO - (Nota: l'importo sarà automaticamente visualizzato in base a quanto imputato nel QUADRO DEL FABBISOGNO DI SPESA DELL'AZIENDA)	280600
FINANZIAMENTO PNRR	280600
Ulteriori fonti di finanziamento?	No
Il Soggetto richiedente dichiara sotto la propria responsabilità che, ai sensi dell'art. 9 del Regolamento (EU) 241/2021, in conformità con quanto indicato dalla circolare del MEF n.33 del 31.12.2021, recante chiarimenti in merito a "Addizionalità, finanziamento complementare e obbligo di assenza del c.d. doppio finanziamento", il sostegno fornito nell'ambito del dispositivo per la ripresa e la resilienza (RRF) in aggiunta al sostegno fornito nell'ambito di altri programmi e strumenti dell'Unione non copre lo stesso costo.	
Indicare le fonti e i rispettivi importi delle eventuali fonti di finanziamento ulteriori rispetto al budget assegnato a valere sul PNRR/FC (indicare la fonte e l'importo in euro separati da #):	



# PNRR – MISSIONE 6 SALUTE

M6.C2 – 1.1.2. Ammodernamento del parco tecnologico e digitale ospedaliero (Grandi apparecchiature Sanitarie)

## Sez. III - DATI ECONOMICI, FINANZIARI - CRONOPROGRAMMA FINANZIARIO

L'acquisto è in corso?	No
Spesa prevista nell'anno 2020	
Spesa prevista nell'anno 2021	
Spesa prevista nell'anno 2022	0
Spesa prevista nell'anno 2023	280600
Spesa prevista nell'anno 2024	0





# PNRR – MISSIONE 6 SALUTE

M6.C2 – 1.1.2. Ammodernamento del parco tecnologico e digitale ospedaliero (Grandi apparecchiature Sanitarie)

## SCHEMA GRANDE APPARECCHIATURA 7

M6.C2 - 1.1.2. Ammodernamento del parco tecnologico e digitale ospedaliero (Grandi apparecchiature Sanitarie)

### Sez. I - IDENTIFICAZIONE DELL'INTERVENTO

Titolo*	Apparecchiature Radiologia
CUP*	F39J22001430006
Data apertura CUP*	17/02/2022
Descrizione apparecchiatura*	SISTEMI RADIOLOGICI FISSI
Importo complessivo intervento - (Nota: l'importo complessivo intervento dovrà corrispondere all'importo generale di progetto del Quadro Economico)*	256200
Presidio* - Inserire il codice NSIS e descrizione del presidio (utilizzare # come separatore; es. 120267#Ospedale Sandro Pertini)	100807#PRESIDIO OSPEDALIERO NARNI AMELIA
Unità operativa di destinazione*	Radiologia
Modalità attuative dell'intervento*	Acquisizione tramite procedura centralizzata Consip
Data attivazione (sono ammesse procedure avviate dopo la data del 01 Febbraio 2020)*	

### Sez. II - DESCRIZIONE E CARATTERISTICHE DELL'INTERVENTO - TIPOLOGIA DI INTERVENTO

Presidio*	PRESIDIO OSPEDALIERO NARNI AMELIA
Unità operativa*	Radiologia
Tipologia*	SISTEMI RADIOLOGICI FISSI
Marca*	GMM
Modello*	OPERA T 90 S
Numero matricola*	18595
Anno di collaudo*	2001
Data di eventuale messa in fuori uso*	31/12/2024
Contratto di manutenzione attivo (Nota: Il contratto di manutenzione è da riferirsi all'apparecchiatura oggetto di sostituzione)*	Si
Data scadenza contratto manutenzione*	31/12/2021

### Sez. II - DESCRIZIONE E CARATTERISTICHE DELL'INTERVENTO - DICHIARAZIONE DI COERENZA DELL'INTERVENTO CON GLI OBIETTIVI GENERALI DEL PNRR

Il Soggetto richiedente dichiara sotto la propria responsabilità: di garantire che, ai sensi dell'art. 9 del Regolamento (EU) 241/2021, in conformità con quanto indicato dalla circolare del MEF n.33 del 31.12.2021, recante chiarimenti in merito a "Addizionalità, finanziamento complementare e obbligo di assenza del c.d. doppio finanziamento", in caso di progetti di investimento sostenuti da altri programmi e strumenti dell'Unione, il sostegno fornito nell'ambito del dispositivo per la ripresa e la resilienza (RRF) non copre lo stesso costo; che la realizzazione delle attività progettuali prevede di non arrecare un danno significativo agli obiettivi ambientali, ai sensi dell'articolo 17 del Regolamento (UE) 2020/852; che la realizzazione delle attività progettuali è coerente con i principi e gli obblighi specifici del PNRR relativamente al principio del "Do No Significant Harm" (DNSH) e, ove applicabili, ai principi del Tagging clima e digitale, della parità di genere (Gender Equality), della protezione e valorizzazione dei giovani e del superamento dei divari territoriali; che l'attuazione del progetto prevede il rispetto delle norme comunitarie e nazionali applicabili, ivi incluse quelle in materia di trasparenza, uguaglianza di genere e pari opportunità e tutela dei diversamente abili; che l'attuazione del progetto prevede il rispetto della normativa europea e nazionale applicabile, con particolare riferimento ai principi di parità di trattamento, non discriminazione, trasparenza, proporzionalità e pubblicità; che adotterà misure adeguate volte a rispettare il principio di sana gestione finanziaria secondo quanto disciplinato nel Regolamento finanziario (UE, Euratom) 2018/1046 e nell'art. 22 del Regolamento (UE) 2021/241, in particolare in materia di prevenzione dei conflitti di interessi, delle frodi, della corruzione e di recupero e restituzione dei fondi che sono stati indebitamente assegnati; di disporre delle competenze, risorse e qualifiche professionali, sia tecniche che amministrative, necessarie per portare a termine il progetto e assicurare il raggiungimento di eventuali milestone e target associati; di aver considerato e valutato tutte le condizioni che possono incidere sull'ottenimento e utilizzo del finanziamento a valere sulle risorse dell'Investimento M6.C2 – 1.1.2. Ammodernamento del parco tecnologico e digitale ospedaliero (Grandi apparecchiature Sanitarie) e di averne tenuto conto ai fini dell'elaborazione della proposta progettuale; di essere a conoscenza che

Accetto



# PNRR – MISSIONE 6 SALUTE

M6.C2 – 1.1.2. Ammodernamento del parco tecnologico e digitale ospedaliero (Grandi apparecchiature Sanitarie)

L'Amministrazione centrale responsabile di intervento si riserva il diritto di procedere d'ufficio a verifiche, anche a campione, in ordine alla veridicità delle dichiarazioni rilasciate in sede di domanda di finanziamento e/o, comunque, nel corso della procedura, ai sensi e per gli effetti della normativa vigente.

## Sez. II - DESCRIZIONE E CARATTERISTICHE DELL'INTERVENTO - DICHIARAZIONE DI COERENZA DELL'INTERVENTO CON GLI OBIETTIVI SPECIFICI DELLA MISSIONE DELL'INTERVENTO

Il Soggetto richiedente dichiara sotto la propria responsabilità: Che l'intervento mira alla sostituzione di tecnologie obsolete o fuori uso (vetustà maggiore di 5 anni), concorrendo al raggiungimento del Fabbisogno complessivo di nuove grandi apparecchiature sanitarie individuato in 3133 unità da acquistare, di cui 340 TAC a 128 strati, 190 RMN a 1,5 T, 81 acceleratori lineari, 937 sistemi radiologici fissi, 193 angiografi, 82 gamma camere, 53 gamma camere/TAC, 34 PET/TAC, 295 mammografi e 928 ecotomografi	Accetto
--	---------

## Sez. II - DESCRIZIONE E CARATTERISTICHE DELL'INTERVENTO - INQUADRAMENTO PROGRAMMATICO

L'Intervento è coerente con i Documenti di Programmazione Regionale e/o gli strumenti di pianificazione del singolo Soggetto richiedente?*	Si
Specificare in quali documenti è stato inserito	In linea con la Delibera Giunta Regionale Umbria n. 793 del 01/08/2022 avente per oggetto "Piano Sanitario Regionale 2022-2026"; l'Azienda ha indicato il proprio fabbisogno alla Regione, la quale ha condiviso lo stesso col Ministero. Gli interventi sono coerenti con il Piano delle Performance adottato il 24/01/2022.
Chiarire come e in quali tempi si intenda implementare l'inserimento nei documenti di programmazione	
È necessario modificare e/o integrare i Documenti di Programmazione Regionale e/o gli strumenti di pianificazione del singolo Soggetto richiedente?*	No
Indicare quali ed in quali tempi si intenda eseguire l'integrazione	

## Sez. II - DESCRIZIONE E CARATTERISTICHE DELL'INTERVENTO - ASPETTI GIURIDICO/AMMINISTRATIVI RELATIVI ALLA APPALTABILITÀ DELL'INTERVENTO

L'Intervento ha ad oggetto beni già acquistati dopo il 1° febbraio 2020 dal Soggetto Richiedente?*	No
Presidio*	
Unità operativa*	
Tipologia*	
Marca*	
Modello*	
Numero matricola*	
Data acquisto*	
Atto attestante l'acquisto* (NOTA : Inserire il numero di delibera di spesa)	
Allegare la documentazione relativa alla delibera d'impegno di spesa	
Data collaudo	
Certificato di collaudo (NOTA: inserire gli estremi della documentazione)	
Allegare la documentazione relativa al certificato di collaudo	





# PNRR – MISSIONE 6 SALUTE

M6.C2 – 1.1.2. Ammodernamento del parco tecnologico e digitale ospedaliero (Grandi apparecchiature Sanitarie)

## Gantt interattivo

### Cronoprogramma

2022

2023

2024

2025

2026

010203040506070809101112010203040506070809101112010203040506070809101112010203040506070809101112

Approvazione del contratto di sviluppo  
istituzionale



Pubblicazione delle gare d'appalto e co...



Grande attrezzatura sanitaria operativa  
(3100)





# PNRR – MISSIONE 6 SALUTE

M6.C2 – 1.1.2. Ammodernamento del parco tecnologico e digitale ospedaliero (Grandi apparecchiature Sanitarie)

## Sez. II - DESCRIZIONE E CARATTERISTICHE DELL'INTERVENTO - QUADRO DEL FABBISOGNO DI SPESA DELL'AZIENDA

A) APPARECCHIATURE	247700
A.1) Importo fornitura	247700
A.2) Importo accessori opzionali	
A.3) Oneri sicurezza non soggetti a ribasso	
A.4) Eventuale smontaggio e smaltimento apparecchiatura da sostituire	
B) LAVORI	8500
B.1) Eventuali lavori propedeutici all'installazione (nell'eventualità non si disponga del dato compilare il campo a "0")	8500
B.2) Oneri sicurezza non soggetti a ribasso	
C) Somme C	
C.1) Imprevisti	
C.2) Accantonamenti	
C.2.a) Art.113, d.lgs. 50/2016 (incentivo funzioni tecniche interne esclusa la quota del 20% per beni strumentali)	
C.2.b) Spese per commissioni giudicatrici (IVA inclusa)	
C.2.c) Spese per pubblicità e notifiche (ANAC)	
D) IVA totale	
D.1.a) IVA su lavori e imprevisti	
D.1.b) IVA su apparecchiature	
TOTALE GENERALE PROGETTO A+B+C (Inclusa IVA)	256200

Il Soggetto richiedente con la presentazione della presente Scheda attesta la congruità degli importi	Accetto
---	---------

## Sez. III - DATI ECONOMICI, FINANZIARI - FONTI DI FINANZIAMENTO DEL PROGETTO

IMPORTO COMPLESSIVO INVESTIMENTO - (Nota: l'importo sarà automaticamente visualizzato in base a quanto imputato nel QUADRO DEL FABBISOGNO DI SPESA DELL'AZIENDA)	256200
FINANZIAMENTO PNRR	256200
Ulteriori fonti di finanziamento?	No
Il Soggetto richiedente dichiara sotto la propria responsabilità che, ai sensi dell'art. 9 del Regolamento (EU) 241/2021, in conformità con quanto indicato dalla circolare del MEF n.33 del 31.12.2021, recante chiarimenti in merito a "Addizionalità, finanziamento complementare e obbligo di assenza del c.d. doppio finanziamento", il sostegno fornito nell'ambito del dispositivo per la ripresa e la resilienza (RRF) in aggiunta al sostegno fornito nell'ambito di altri programmi e strumenti dell'Unione non copre lo stesso costo.	
Indicare le fonti e i rispettivi importi delle eventuali fonti di finanziamento ulteriori rispetto al budget assegnato a valere sul PNRR/FC (indicare la fonte e l'importo in euro separati da #):	





# PNRR – MISSIONE 6 SALUTE

M6.C2 – 1.1.2. Ammodernamento del parco tecnologico e digitale ospedaliero (Grandi apparecchiature Sanitarie)

## Sez. III - DATI ECONOMICI, FINANZIARI - CRONOPROGRAMMA FINANZIARIO

L'acquisto è in corso?	No
Spesa prevista nell'anno 2020	
Spesa prevista nell'anno 2021	
Spesa prevista nell'anno 2022	256200
Spesa prevista nell'anno 2023	0
Spesa prevista nell'anno 2024	0



# PNRR – MISSIONE 6 SALUTE

M6.C2 – 1.1.2. Ammodernamento del parco tecnologico e digitale ospedaliero (Grandi apparecchiature Sanitarie)

## SCHEDA GRANDE APPARECCHIATURA 8

M6.C2 - 1.1.2. Ammodernamento del parco tecnologico e digitale ospedaliero (Grandi apparecchiature Sanitarie)

### Sez. I - IDENTIFICAZIONE DELL'INTERVENTO

Titolo	Apparecchiature Radiologia
CUP	F39J22001450006
Data apertura CUP	17/02/2022
Descrizione apparecchiatura	SISTEMI RADIOLOGICI FISSI
Importo complessivo intervento - (Nota: l'importo complessivo intervento dovrà corrispondere all'importo generale di progetto del Quadro Economico)	244000
Presidio - Inserire il codice NSIS e descrizione del presidio (utilizzare # come separatore; es. 120267#Ospedale Sandro Pertini)	100807#PRESIDIO OSPEDALIERO NARNI AMELIA
Unità operativa di destinazione	Radiologia
Modalità attuative dell'intervento	Acquisizione tramite procedura centralizzata Consip
Data attivazione (sono ammesse procedure avviate dopo la data del 01 febbraio 2020)	

### Sez. II - DESCRIZIONE E CARATTERISTICHE DELL'INTERVENTO - TIPOLOGIA DI INTERVENTO

Presidio	PRESIDIO OSPEDALIERO NARNI AMELIA
Unità operativa	Radiologia
Tipologia	SISTEMI RADIOLOGICI FISSI
Marca	MECALL
Modello	UNISTAT L
Numero matricola	004/2082
Anno di collaudo	2006
Data di eventuale messa in fuori uso	31/12/2024
Contratto di manutenzione attivo (Nota: Il contratto di manutenzione è da riferirsi all'apparecchiatura oggetto di sostituzione)	Si
Data scadenza contratto manutenzione	31/12/2022

### Sez. II - DESCRIZIONE E CARATTERISTICHE DELL'INTERVENTO - DICHIARAZIONE DI COERENZA DELL'INTERVENTO CON GLI OBIETTIVI GENERALI DEL PNRR

<p>Il Soggetto richiedente dichiara sotto la propria responsabilità: di garantire che, ai sensi dell'art. 9 del Regolamento (EU) 241/2021, in conformità con quanto indicato dalla circolare del MEF n.33 del 31.12.2021, recante chiarimenti in merito a "Addizionalità, finanziamento complementare e obbligo di assenza del c.d. doppio finanziamento", in caso di progetti di investimento sostenuti da altri programmi e strumenti dell'Unione, il sostegno fornito nell'ambito del dispositivo per la ripresa e la resilienza (RRF) non copre lo stesso costo; che la realizzazione delle attività progettuali prevede di non arrecare un danno significativo agli obiettivi ambientali, ai sensi dell'articolo 17 del Regolamento (UE) 2020/852; che la realizzazione delle attività progettuali è coerente con i principi e gli obblighi specifici del PNRR relativamente al principio del "Do No Significant Harm" (DNSH) e, ove applicabili, ai principi del Tagging clima e digitale, della parità di genere (Gender Equality), della protezione e valorizzazione dei giovani e del superamento dei divari territoriali; che l'attuazione del progetto prevede il rispetto delle norme comunitarie e nazionali applicabili, ivi incluse quelle in materia di trasparenza, uguaglianza di genere e pari opportunità e tutela del diversamente abili; che l'attuazione del progetto prevede il rispetto della normativa europea e nazionale applicabile, con particolare riferimento ai principi di parità di trattamento, non discriminazione, trasparenza, proporzionalità e pubblicità; che adatterà misure adeguate volte a rispettare il principio di sana gestione finanziaria secondo quanto disciplinato nel Regolamento finanziario (UE, Euratom) 2018/1046 e nell'art. 22 del Regolamento (UE) 2021/241, in particolare in materia di prevenzione dei conflitti di interessi, delle frodi, della corruzione e di recupero e restituzione dei fondi che sono stati indebitamente assegnati; di disporre delle competenze, risorse e qualifiche professionali, sia tecniche che amministrative, necessarie per portare a termine il progetto e assicurare il raggiungimento di eventuali milestone e target associati; di aver considerato e valutato tutte le condizioni che possono incidere sull'ottenimento e utilizzo del finanziamento a valere sulle risorse dell'Investimento M6.C2 – 1.1.2. Ammodernamento del parco tecnologico e digitale ospedaliero (Grandi apparecchiature Sanitarie) e di averne</p>	Accetto
--	---------





# PNRR – MISSIONE 6 SALUTE

M6.C2 – 1.1.2. Ammodernamento del parco tecnologico e digitale ospedaliero (Grandi apparecchiature Sanitarie)

tenuto conto ai fini dell'elaborazione della proposta progettuale; di essere a conoscenza che l'Amministrazione centrale responsabile di intervento si riserva il diritto di procedere d'ufficio a verifiche, anche a campione, in ordine alla veridicità delle dichiarazioni rilasciate in sede di domanda di finanziamento e/o, comunque, nel corso della procedura, ai sensi e per gli effetti della normativa vigente.

## Sez. II - DESCRIZIONE E CARATTERISTICHE DELL'INTERVENTO - DICHIARAZIONE DI COERENZA DELL'INTERVENTO CON GLI OBIETTIVI SPECIFICI DELLA MISSIONE DELL'INTERVENTO

Il Soggetto richiedente dichiara sotto la propria responsabilità: Che l'intervento mira alla sostituzione di tecnologie obsolete o fuori uso (vetustà maggiore di 5 anni), concorrendo al raggiungimento del fabbisogno complessivo di nuove grandi apparecchiature sanitarie individuato in 3133 unità da acquistare, di cui 340 TAC a 128 strati, 190 RMN a 1,5 T, 81 acceleratori lineari, 937 sistemi radiologici fissi, 193 angiografi, 82 gamma camere, 53 gamma camere/TAC, 34 PET/TAC, 295 mammografi e 928 ecotomografi	Accetto
--	---------

## Sez. II - DESCRIZIONE E CARATTERISTICHE DELL'INTERVENTO - INQUADRAMENTO PROGRAMMATICO

L'intervento è coerente con i Documenti di Programmazione Regionale e/o gli strumenti di pianificazione del singolo Soggetto richiedente?	Si
Specificare in quali documenti è stato inserito	In linea con la Delibera Giunta Regionale Umbria n. 1138 del 17/11/2021 di preadozione del PSR 2021-2025; l'Azienda ha indicato il proprio fabbisogno alla Regione, la quale ha condiviso lo stesso col Ministero. Gli interventi sono coerenti con il Piano delle Performance adottato il 24/01/2022 che sarà allineato alle indicazioni discendenti dal PNRR entro la futura approvazione del 31/03/2022.
Chiarire come e in quali tempi si intenda implementare l'inserimento nei documenti di programmazione	
È necessario modificare e/o integrare i Documenti di Programmazione Regionale e/o gli strumenti di pianificazione del singolo Soggetto richiedente?	No
Indicare quali ed in quali tempi si intenda eseguire l'integrazione	

## Sez. II - DESCRIZIONE E CARATTERISTICHE DELL'INTERVENTO - ASPETTI GIURIDICO/AMMINISTRATIVI RELATIVI ALLA APPALTABILITA' DELL'INTERVENTO

L'intervento ha ad oggetto beni già acquistati dopo il 1° febbraio 2020 dal Soggetto Richiedente?	No
Presidio	
Unità operativa	
Tipologia	
Marca	
Modello	
Numero matricola	
Data acquisto	
Atto attestante l'acquisto (NOTA: Inserire il numero di delibera di spesa)	
Allegare la documentazione relativa alla delibera d'impegno di spesa	
Data collaudo	
Certificato di collaudo (NOTA: inserire gli estremi della documentazione)	
Allegare la documentazione relativa al certificato di collaudo	



# PNRR – MISSIONE 6 SALUTE

M6.C2 – 1.1.2. Ammodernamento del parco tecnologico e digitale ospedaliero (Grandi apparecchiature Sanitarie)



## Gantt interattivo

Cronoprogramma

2022      2023      2024      2025      2026

012202040559607080910111203040506070809101112040506070809101112050607080910111206070809101112

Approvazione del contratto di sviluppo  
istituzionale



Pubblicazione delle gare d'appalto e co...



Grande attrezzatura sanitaria operativa  
(3100)





# PNRR – MISSIONE 6 SALUTE

M6.C2 – 1.1.2. Ammodernamento del parco tecnologico e digitale ospedaliero (Grandi apparecchiature Sanitarie)

## Sez. II - DESCRIZIONE E CARATTERISTICHE DELL'INTERVENTO - QUADRO DEL FABBISOGNO DI SPESA DELL'AZIENDA

A) APPARECCHIATURE	244000
A.1) Importo fornitura	244000
A.2) Importo accessori opzionali	
A.3) Oneri sicurezza non soggetti a ribasso	
A.4) Eventuale smontaggio e smaltimento apparecchiatura da sostituire	
B) LAVORI	0
B.1) Eventuali lavori propedeutici all'installazione (nell'eventualità non si disponga del dato compilare il campo a "0")	
B.2) Oneri sicurezza non soggetti a ribasso	
C) Somme C	
C.1) Imprevisti	
C.2) Accantonamenti	
C.2.a) Art.113, d.lgs. 50/2016 (incentivo funzioni tecniche interne esclusa la quota del 20% per beni strumentali)	
C.2.b) Spese per commissioni giudicatrici (IVA inclusa)	
C.2.c) Spese per pubblicità e notifiche (ANAC)	
D) IVA totale	
D.1.a) IVA su lavori e imprevisti	
D.1.b) IVA su apparecchiature	
TOTALE GENERALE PROGETTO A+B+C (Inclusa IVA)	244000

Il Soggetto richiedente con la presentazione della presente Scheda attesta la congruità degli importi	Accetto
---	---------

## Sez. III - DATI ECONOMICI, FINANZIARI - FONTI DI FINANZIAMENTO DEL PROGETTO

IMPORTO COMPLESSIVO INVESTIMENTO - (Nota: l'importo sarà automaticamente visualizzato in base a quanto imputato nel QUADRO DEL FABBISOGNO DI SPESA DELL'AZIENDA)	244000
FINANZIAMENTO PNRR	244000
Ulteriori fonti di finanziamento?	NO
Il Soggetto richiedente dichiara sotto la propria responsabilità che, ai sensi dell'art. 9 del Regolamento (EU) 241/2021, in conformità con quanto indicato dalla circolare del MEF n.33 del 31.12.2021, recante chiarimenti in merito a "Addizionalità, finanziamento complementare e obbligo di assenza del c.d. doppio finanziamento", il sostegno fornito nell'ambito del dispositivo per la ripresa e la resilienza (RRF) in aggiunta al sostegno fornito nell'ambito di altri programmi e strumenti dell'Unione non copre lo stesso costo.	
Indicare le fonti e i rispettivi importi delle eventuali fonti di finanziamento ulteriori rispetto al budget assegnato a valere sul PNRR/FC (indicare la fonte e l'importo in euro separati da #):	





# PNRR – MISSIONE 6 SALUTE

M6.C2 – 1.1.2. Ammodernamento del parco tecnologico e digitale ospedaliero (Grandi apparecchiature Sanitarie)

## Sez. III - DATI ECONOMICI, FINANZIARI - CRONOPROGRAMMA FINANZIARIO

L'acquisto è in corso?	No
Spesa prevista nell'anno 2020	
Spesa prevista nell'anno 2021	
Spesa prevista nell'anno 2022	0
Spesa prevista nell'anno 2023	244000
Spesa prevista nell'anno 2024	0





# PNRR – MISSIONE 6 SALUTE

M6.C2 – 1.1.2. Ammodernamento del parco tecnologico e digitale ospedaliero (Grandi apparecchiature Sanitarie)

## SCHEDA GRANDE APPARECCHIATURA 9

M6.C2 - 1.1.2. Ammodernamento del parco tecnologico e digitale ospedaliero (Grandi apparecchiature Sanitarie)

### Sez. I - IDENTIFICAZIONE DELL'INTERVENTO

Titolo*	Apparecchiature Radiologia
CUP*	F59J22001110006
Data apertura CUP*	17/02/2022
Descrizione apparecchiatura*	SISTEMI RADIOLOGICI FISSI
Importo complessivo intervento - (Nota: l'importo complessivo intervento dovrà corrispondere all'importo generale di progetto del Quadro Economico)*	256700
Presidio* - Inserire il codice NSIS e descrizione del presidio (utilizzare # come separatore; es. 120267#Ospedale Sandro Pertini)	10080502#OSPEDALE CIVILE DI NORCIA
Unità operativa di destinazione*	Radiologia
Modalità attuative dell'intervento*	Acquisizione tramite procedura centralizzata Consip
Data attivazione (sono ammesse procedure avviate dopo la data del 01 Febbraio 2020)*	

### Sez. II - DESCRIZIONE E CARATTERISTICHE DELL'INTERVENTO - TIPOLOGIA DI INTERVENTO

Presidio*	OSPEDALE CIVILE DI NORCIA
Unità operativa*	Radiologia
Tipologia*	SISTEMI RADIOLOGICI FISSI
Marca*	GMM
Modello*	OPERA T 90 E
Numero matricola*	23373
Anno di collaudo*	2005
Data di eventuale messa in fuori uso*	31/12/2024
Contratto di manutenzione attivo (Nota: Il contratto di manutenzione è da riferirsi all'apparecchiatura oggetto di sostituzione)*	Si
Data scadenza contratto manutenzione*	31/12/2022

### Sez. II - DESCRIZIONE E CARATTERISTICHE DELL'INTERVENTO - DICHIARAZIONE DI COERENZA DELL'INTERVENTO CON GLI OBIETTIVI GENERALI DEL PNRR

Il Soggetto richiedente dichiara sotto la propria responsabilità: di garantire che, ai sensi dell'art. 9 del Regolamento (EU) 241/2021, in conformità con quanto indicato dalla circolare del MEF n.33 del 31.12.2021, recante chiarimenti in merito a "Addizionalità, finanziamento complementare e obbligo di assenza del c.d. doppio finanziamento", in caso di progetti di investimento sostenuti da altri programmi e strumenti dell'Unione, il sostegno fornito nell'ambito del dispositivo per la ripresa e la resilienza (RRF) non copre lo stesso costo; che la realizzazione delle attività progettuali prevede di non arrecare un danno significativo agli obiettivi ambientali, ai sensi dell'articolo 17 del Regolamento (UE) 2020/852; che la realizzazione delle attività progettuali è coerente con i principi e gli obblighi specifici del PNRR relativamente al principio del "Do No Significant Harm" (DNSH) e, ove applicabili, ai principi del Tagging clima e digitale, della parità di genere (Gender Equality), della protezione e valorizzazione dei giovani e del superamento dei divari territoriali; che l'attuazione del progetto prevede il rispetto delle norme comunitarie e nazionali applicabili, ivi incluse quelle in materia di trasparenza, uguaglianza di genere e pari opportunità e tutela dei diversamente abili; che l'attuazione del progetto prevede il rispetto della normativa europea e nazionale applicabile, con particolare riferimento ai principi di parità di trattamento, non discriminazione, trasparenza, proporzionalità e pubblicità; che adotterà misure adeguate volte a rispettare il principio di sana gestione finanziaria secondo quanto disciplinato nel Regolamento finanziario (UE, Euratom) 2018/1046 e nell'art. 22 del Regolamento (UE) 2021/241, in particolare in materia di prevenzione dei conflitti di interessi, delle frodi, della corruzione e di recupero e restituzione dei fondi che sono stati indebitamente assegnati; di disporre delle competenze, risorse e qualifiche professionali, sia tecniche che amministrative, necessarie per portare a termine il progetto e assicurare il raggiungimento di eventuali milestone e target associati; di aver considerato e valutato tutte le condizioni che possono incidere sull'ottenimento e utilizzo del finanziamento a valere sulle risorse dell'Investimento M6.C2 – 1.1.2. Ammodernamento del parco tecnologico e digitale ospedaliero (Grandi apparecchiature Sanitarie) e di averne tenuto conto ai fini dell'elaborazione della proposta progettuale; di essere a conoscenza che

Accetto



# PNRR – MISSIONE 6 SALUTE

M6.C2 – 1.1.2. Ammodernamento del parco tecnologico e digitale ospedaliero (Grandi apparecchiature Sanitarie)

L'Amministrazione centrale responsabile di intervento si riserva il diritto di procedere d'ufficio a verifiche, anche a campione, in ordine alla veridicità delle dichiarazioni rilasciate in sede di domanda di finanziamento e/o, comunque, nel corso della procedura, ai sensi e per gli effetti della normativa vigente.

## Sez. II - DESCRIZIONE E CARATTERISTICHE DELL'INTERVENTO - DICHIARAZIONE DI COERENZA DELL'INTERVENTO CON GLI OBIETTIVI SPECIFICI DELLA MISSIONE DELL'INTERVENTO

Il Soggetto richiedente dichiara sotto la propria responsabilità: Che l'intervento mira alla sostituzione di tecnologie obsolete o fuori uso (vetustà maggiore di 5 anni), concorrendo al raggiungimento del Fabbisogno complessivo di nuove grandi apparecchiature sanitarie individuato in 3133 unità da acquistare, di cui 340 TAC a 128 strati, 190 RMN a 1,5 T, 81 acceleratori lineari, 937 sistemi radiologici fissi, 193 angiografi, 82 gamma camere, 53 gamma camere/TAC, 34 PET/TAC, 295 mammografi e 928 ecotomografi	Accetto
--	---------

## Sez. II - DESCRIZIONE E CARATTERISTICHE DELL'INTERVENTO - INQUADRAMENTO PROGRAMMATICO

L'Intervento è coerente con i Documenti di Programmazione Regionale e/o gli strumenti di pianificazione del singolo Soggetto richiedente?*	Si
Specificare in quali documenti è stato inserito	In linea con la Delibera Giunta Regionale Umbria n. 793 del 01/08/2022 avente per oggetto "Piano Sanitario Regionale 2022-2026"; l'Azienda ha indicato il proprio fabbisogno alla Regione, la quale ha condiviso lo stesso col Ministero. Gli interventi sono coerenti con il Piano delle Performance adottato il 24/01/2022.
Chiarire come e in quali tempi si intenda implementare l'inserimento nei documenti di programmazione	
È necessario modificare e/o integrare i Documenti di Programmazione Regionale e/o gli strumenti di pianificazione del singolo Soggetto richiedente?*	No
Indicare quali ed in quali tempi si intenda eseguire l'integrazione	

## Sez. II - DESCRIZIONE E CARATTERISTICHE DELL'INTERVENTO - ASPETTI GIURIDICO/AMMINISTRATIVI RELATIVI ALLA APPALTABILITÀ DELL'INTERVENTO

L'Intervento ha ad oggetto beni già acquistati dopo il 1° febbraio 2020 dal Soggetto Richiedente?*	No
Presidio*	
Unità operativa*	
Tipologia*	
Marca*	
Modello*	
Numero matricola*	
Data acquisto*	
Atto attestante l'acquisto* (NOTA : Inserire il numero di delibera di spesa)	
Allegare la documentazione relativa alla delibera d'impegno di spesa	
Data collaudo	
Certificato di collaudo (NOTA: inserire gli estremi della documentazione)	
Allegare la documentazione relativa al certificato di collaudo	





# PNRR – MISSIONE 6 SALUTE

M6.C2 – 1.1.2. Ammodernamento del parco tecnologico e digitale ospedaliero (Grandi apparecchiature Sanitarie)

## Gantt interattivo

### Cronoprogramma

2022

2023

2024

2025

2026

010203040506070809101112010203040506070809101112010203040506070809101112010203040506070809101112

Approvazione del contratto di sviluppo  
istituzionale



Pubblicazione delle gare d'appalto e co...



Grande attrezzatura sanitaria operativa  
(3100)





# PNRR – MISSIONE 6 SALUTE

M6.C2 – 1.1.2. Ammodernamento del parco tecnologico e digitale ospedaliero (Grandi apparecchiature Sanitarie)

## Sez. II - DESCRIZIONE E CARATTERISTICHE DELL'INTERVENTO - QUADRO DEL FABBISOGNO DI SPESA DELL'AZIENDA

A) APPARECCHIATURE	247700
A.1) Importo fornitura	247700
A.2) Importo accessori opzionali	
A.3) Oneri sicurezza non soggetti a ribasso	
A.4) Eventuale smontaggio e smaltimento apparecchiatura da sostituire	
B) LAVORI	9000
B.1) Eventuali lavori propedeutici all'installazione (nell'eventualità non si disponga del dato compilare il campo a "0")	9000
B.2) Oneri sicurezza non soggetti a ribasso	
C) Somme C	
C.1) Imprevisti	
C.2) Accantonamenti	
C.2.a) Art.113, d.lgs. 50/2016 (incentivo funzioni tecniche interne esclusa la quota del 20% per beni strumentali)	
C.2.b) Spese per commissioni giudicatrici (IVA inclusa)	
C.2.c) Spese per pubblicità e notifiche (ANAC)	
D) IVA totale	
D.1.a) IVA su lavori e imprevisti	
D.1.b) IVA su apparecchiature	
TOTALE GENERALE PROGETTO A+B+C (Inclusa IVA)	256700

Il Soggetto richiedente con la presentazione della presente Scheda attesta la congruità degli importi	Accetto
---	---------

## Sez. III - DATI ECONOMICI, FINANZIARI - FONTI DI FINANZIAMENTO DEL PROGETTO

IMPORTO COMPLESSIVO INVESTIMENTO - (Nota: l'importo sarà automaticamente visualizzato in base a quanto imputato nel QUADRO DEL FABBISOGNO DI SPESA DELL'AZIENDA)	256700
FINANZIAMENTO PNRR	256700
Ulteriori fonti di finanziamento?	No
Il Soggetto richiedente dichiara sotto la propria responsabilità che, ai sensi dell'art. 9 del Regolamento (EU) 241/2021, in conformità con quanto indicato dalla circolare del MEF n.33 del 31.12.2021, recante chiarimenti in merito a "Addizionalità, finanziamento complementare e obbligo di assenza del c.d. doppio finanziamento", il sostegno fornito nell'ambito del dispositivo per la ripresa e la resilienza (RRF) in aggiunta al sostegno fornito nell'ambito di altri programmi e strumenti dell'Unione non copre lo stesso costo.	
Indicare le fonti e i rispettivi importi delle eventuali fonti di finanziamento ulteriori rispetto al budget assegnato a valere sul PNRR/FC (indicare la fonte e l'importo in euro separati da #):	



# PNRR – MISSIONE 6 SALUTE

M6.C2 – 1.1.2. Ammodernamento del parco tecnologico e digitale ospedaliero (Grandi apparecchiature Sanitarie)

## Sez. III - DATI ECONOMICI, FINANZIARI - CRONOPROGRAMMA FINANZIARIO

L'acquisto è in corso?	No
Spesa prevista nell'anno 2020	
Spesa prevista nell'anno 2021	
Spesa prevista nell'anno 2022	256700
Spesa prevista nell'anno 2023	0
Spesa prevista nell'anno 2024	0



# PNRR – MISSIONE 6 SALUTE

M6.C2 – 1.1.2. Ammodernamento del parco tecnologico e digitale ospedaliero (Grandi apparecchiature Sanitarie)

## SCHEMA GRANDE APPARECCHIATURA 10

M6.C2 – 1.1.2. Ammodernamento del parco tecnologico e digitale ospedaliero (Grandi apparecchiature Sanitarie)

### Sez. I - IDENTIFICAZIONE DELL'INTERVENTO

Titolo*	Apparecchiature Radiologia
CUP*	F39J22001460006
Data apertura CUP*	17/02/2022
Descrizione apparecchiatura*	SISTEMI RADIOLOGICI FISSI
Importo complessivo intervento - (Nota: l'importo complessivo intervento dovrà corrispondere all'importo generale di progetto del Quadro Economico)*	244000
Presidio* - Inserire il codice NSIS e descrizione del presidio (utilizzare # come separatore; es. 120267#Ospedale Sandro Pertini)	100805#POLO OSPEDALIERO SPOLETO
Unità operativa di destinazione*	Radiologia
Modalità attuative dell'intervento*	Acquisizione tramite procedura centralizzata Consip
Data attivazione (sono ammesse procedure avviate dopo la data del 01 Febbraio 2020)*	

### Sez. II - DESCRIZIONE E CARATTERISTICHE DELL'INTERVENTO - TIPOLOGIA DI INTERVENTO

Presidio*	POLO OSPEDALIERO SPOLETO
Unità operativa*	Radiologia
Tipologia*	SISTEMI RADIOLOGICI FISSI
Marca*	GMM
Modello*	OPERA T 90 E
Numero matricola*	23095
Anno di collaudo*	2004
Data di eventuale messa in fuori uso*	31/12/2024
Contratto di manutenzione attivo (Nota: Il contratto di manutenzione è da riferirsi all'apparecchiatura oggetto di sostituzione)*	Si
Data scadenza contratto manutenzione*	31/12/2022

### Sez. II - DESCRIZIONE E CARATTERISTICHE DELL'INTERVENTO - DICHIARAZIONE DI COERENZA DELL'INTERVENTO CON GLI OBIETTIVI GENERALI DEL PNRR

<p>Il Soggetto richiedente dichiara sotto la propria responsabilità: di garantire che, ai sensi dell'art. 9 del Regolamento (EU) 241/2021, in conformità con quanto indicato dalla circolare del MEF n.33 del 31.12.2021, recante chiarimenti in merito a "Addizionalità, finanziamento complementare e obbligo di assenza del c.d. doppio finanziamento", in caso di progetti di investimento sostenuti da altri programmi e strumenti dell'Unione, il sostegno fornito nell'ambito del dispositivo per la ripresa e la resilienza (RRF) non copre lo stesso costo; che la realizzazione delle attività progettuali prevede di non arrecare un danno significativo agli obiettivi ambientali, ai sensi dell'articolo 17 del Regolamento (UE) 2020/852; che la realizzazione delle attività progettuali è coerente con i principi e gli obblighi specifici del PNRR relativamente al principio del "Do No Significant Harm" (DNSH) e, ove applicabili, ai principi del Tagging clima e digitale, della parità di genere e (Gender Equality), della protezione e valorizzazione dei giovani e del superamento dei vari territoriali; che l'attuazione del progetto prevede il rispetto delle norme comunitarie e nazionali applicabili, ivi incluse quelle in materia di trasparenza, uguaglianza di genere e pari opportunità e tutela dei diversamente abili; che l'attuazione del progetto prevede il rispetto della normativa europea e nazionale applicabile, con particolare riferimento ai principi di parità di trattamento, non discriminazione, trasparenza, proporzionalità e pubblicità; che adotta misure adeguate volte a rispettare il principio di sana gestione finanziaria secondo quanto disciplinato nel Regolamento finanziario (UE, Euratom) 2018/1046 e nell'art. 22 del Regolamento (UE) 2021/241, in particolare in materia di prevenzione dei conflitti di interessi, delle frodi, della corruzione e di recupero e restituzione dei fondi che sono stati indebitamente assegnati; di disporre delle competenze, risorse e qualifiche professionali, sia tecniche che amministrative, necessarie per portare a termine il progetto e assicurare il raggiungimento di eventuali milestone e target associati; di aver considerato e valutato tutte le condizioni che possono incidere sull'ottenimento e utilizzo del finanziamento a valere sulle risorse dell'investimento M6.C2 – 1.1.2. Ammodernamento del parco tecnologico e digitale ospedaliero (Grandi apparecchiature Sanitarie) e di averne tenuto conto ai fini dell'elaborazione della proposta progettuale; di essere a conoscenza che</p>	Accetto
--	---------





# PNRR – MISSIONE 6 SALUTE

M6.C2 – 1.1.2. Ammodernamento del parco tecnologico e digitale ospedaliero (Grandi apparecchiature Sanitarie)

L'Amministrazione centrale responsabile di intervento si riserva il diritto di procedere d'ufficio a verifiche, anche a campione, in ordine alla veridicità delle dichiarazioni rilasciate in sede di domanda di finanziamento e/o, comunque, nel corso della procedura, ai sensi e per gli effetti della normativa vigente.

## Sez. II - DESCRIZIONE E CARATTERISTICHE DELL'INTERVENTO - DICHIARAZIONE DI COERENZA DELL'INTERVENTO CON GLI OBIETTIVI SPECIFICI DELLA MISSIONE DELL'INTERVENTO

Il Soggetto richiedente dichiara sotto la propria responsabilità: Che l'intervento mira alla sostituzione di tecnologie obsolete o fuori uso (vetustà maggiore di 5 anni), concorrendo al raggiungimento del Fabbisogno complessivo di nuove grandi apparecchiature sanitarie individuato in 3133 unità da acquistare, di cui 340 TAC a 128 strati, 190 RMN a 1,5 T, 81 acceleratori lineari, 937 sistemi radiologici fissi, 193 angiografi, 82 gamma camere, 53 gamma camere/TAC, 34 PET/TAC, 295 mammografi e 928 ecotomografi	Accetto
--	---------

## Sez. II - DESCRIZIONE E CARATTERISTICHE DELL'INTERVENTO - INQUADRAMENTO PROGRAMMATICO

L'Intervento è coerente con i Documenti di Programmazione Regionale e/o gli strumenti di pianificazione del singolo Soggetto richiedente?*	Si
Specificare in quali documenti è stato inserito	In linea con la Delibera Giunta Regionale Umbria n. 1138 del 17/11/2021 di preadozione del PSR 2021-2025; l'Azienda ha indicato il proprio fabbisogno alla Regione, la quale ha condiviso lo stesso col Ministero. Gli interventi sono coerenti con il Piano delle Performance adottato il 24/01/2022 che sarà allineato alle indicazioni discendenti dal PNRR entro la futura approvazione del 31/03/2022.
Chiarire come e in quali tempi si intenda implementare l'inserimento nei documenti di programmazione	
È necessario modificare e/o integrare i Documenti di Programmazione Regionale e/o gli strumenti di pianificazione del singolo Soggetto richiedente?*	No
Indicare quali ed in quali tempi si intenda eseguire l'integrazione	

## Sez. II - DESCRIZIONE E CARATTERISTICHE DELL'INTERVENTO - ASPETTI GIURIDICO/AMMINISTRATIVI RELATIVI ALLA APPALTABILITÀ DELL'INTERVENTO

L'Intervento ha ad oggetto beni già acquistati dopo il 1° febbraio 2020 dal Soggetto Richiedente?*	No
Presidio*	
Unità operativa*	
Tipologia*	
Marca*	
Modello*	
Numero matricola*	
Data acquisto*	
Atto attestante l'acquisto* (NOTA: Inserire il numero di delibera di spesa)	
Allegare la documentazione relativa alla delibera d'impegno di spesa	
Data collaudo	
Certificato di collaudo (NOTA: inserire gli estremi della documentazione)	
Allegare la documentazione relativa al certificato di collaudo	



# PNRR – MISSIONE 6 SALUTE

M6.C2 – 1.1.2. Ammodernamento del parco tecnologico e digitale ospedaliero (Grandi apparecchiature Sanitarie)

## Gantt interattivo

### Cronoprogramma

2022	2023	2024	2025	2026
010203040506070809101112010203040506070809101112010203040506070809101112010203040506070809101112010203040506070809101112				

Approvazione del contratto di sviluppo istituzionale					
Pubblicazione delle gare d'appalto e co...					
Grande attrezzatura sanitaria operativa (3100)					



# PNRR – MISSIONE 6 SALUTE

M6.C2 – 1.1.2. Ammodernamento del parco tecnologico e digitale ospedaliero (Grandi apparecchiature Sanitarie)

## Sez. II - DESCRIZIONE E CARATTERISTICHE DELL'INTERVENTO - QUADRO DEL FABBISOGNO DI SPESA DELL'AZIENDA

A) APPARECCHIATURE	244000
A.1) Importo fornitura	244000
A.2) Importo accessori opzionali	
A.3) Oneri sicurezza non soggetti a ribasso	
A.4) Eventuale smontaggio e smaltimento apparecchiatura da sostituire	
B) LAVORI	0
B.1) Eventuali lavori propedeutici all'installazione (nell'eventualità non si disponga del dato compilare il campo a "0")	
B.2) Oneri sicurezza non soggetti a ribasso	
C) Somme C	
C.1) Imprevisti	
C.2) Accantonamenti	
C.2.a) Art.113, d.lgs. 50/2016 (incentivo funzioni tecniche interne esclusa la quota del 20% per beni strumentali)	
C.2.b) Spese per commissioni giudicatrici (IVA inclusa)	
C.2.c) Spese per pubblicità e notifiche (ANAC)	
D) IVA totale	
D.1.a) IVA su lavori e imprevisti	
D.1.b) IVA su apparecchiature	
<b>TOTALE GENERALE PROGETTO A+B+C (Inclusa IVA)</b>	<b>244000</b>

Il Soggetto richiedente con la presentazione della presente Scheda attesta la congruità degli importi	Accetto
---	---------

## Sez. III - DATI ECONOMICI, FINANZIARI - FONTI DI FINANZIAMENTO DEL PROGETTO

IMPORTO COMPLESSIVO INVESTIMENTO - (Nota: l'importo sarà automaticamente visualizzato in base a quanto imputato nel QUADRO DEL FABBISOGNO DI SPESA DELL'AZIENDA)	244000
FINANZIAMENTO PNRR	244000
Ulteriori fonti di finanziamento?	No
Il Soggetto richiedente dichiara sotto la propria responsabilità che, ai sensi dell'art. 9 del Regolamento (EU) 241/2021, in conformità con quanto indicato dalla circolare del MEF n.33 del 31.12.2021, recante chiarimenti in merito a "Adizionalità, finanziamento complementare e obbligo di assenza del c.d. doppio finanziamento", il sostegno fornito nell'ambito del dispositivo per la ripresa e la resilienza (RRF) in aggiunta al sostegno fornito nell'ambito di altri programmi e strumenti dell'Unione non copre lo stesso costo.	
Indicare le fonti e i rispettivi importi delle eventuali fonti di finanziamento ulteriori rispetto al budget assegnato a valere sul PNRR/FC (indicare la fonte e l'importo in euro separati da #):	



# PNRR – MISSIONE 6 SALUTE

M6.C2 – 1.1.2. Ammodernamento del parco tecnologico e digitale ospedaliero (Grandi apparecchiature Sanitarie)

## Sez. III - DATI ECONOMICI, FINANZIARI - CRONOPROGRAMMA FINANZIARIO

L'acquisto è in corso?	No
Spesa prevista nell'anno 2020	
Spesa prevista nell'anno 2021	
Spesa prevista nell'anno 2022	0
Spesa prevista nell'anno 2023	244000
Spesa prevista nell'anno 2024	0



# PNRR – MISSIONE 6 SALUTE

M6.C2 – 1.1.2. Ammodernamento del parco tecnologico e digitale ospedaliero (Grandi apparecchiature Sanitarie)

## SCHEMA GRANDE APPARECCHIATURA 11

M6.C2 - 1.1.2. Ammodernamento del parco tecnologico e digitale ospedaliero (Grandi apparecchiature Sanitarie)

### Sez. I - IDENTIFICAZIONE DELL'INTERVENTO

Titolo	Apparecchiature Radiologia
CUP	F39J22001480006
Data apertura CUP	17/02/2022
Descrizione apparecchiatura	TAC A 128 STRATI
Importo complessivo intervento - (Nota: l'importo complessivo intervento dovrà corrispondere all'importo generale di progetto del Quadro Economico)	562000
Presidio - Inserire il codice NSIS e descrizione del presidio (utilizzare # come separatore; es. 120267#Ospedale Sandro Pertini)	100807#PRESIDIO OSPEDALIERO NARNI AMELIA
Unità operativa di destinazione	Radiologia
Modalità attuative dell'intervento	Acquisizione tramite procedura centralizzata Consip
Data attivazione (sono ammesse procedure avviate dopo la data del 01 febbraio 2020)	

### Sez. II - DESCRIZIONE E CARATTERISTICHE DELL'INTERVENTO - TIPOLOGIA DI INTERVENTO

Presidio	PRESIDIO OSPEDALIERO NARNI AMELIA
Unità operativa	Radiologia
Tipologia	TAC
Marca	GE
Modello	Brightspeed 16
Numero matricola	A5801405
Anno di collaudo	2007
Data di eventuale messa in fuori uso	31/12/2024
Contratto di manutenzione attivo (Nota: Il contratto di manutenzione è da riferirsi all'apparecchiatura oggetto di sostituzione)	Si
Data scadenza contratto manutenzione	31/12/2022

### Sez. II - DESCRIZIONE E CARATTERISTICHE DELL'INTERVENTO - DICHIARAZIONE DI COERENZA DELL'INTERVENTO CON GLI OBIETTIVI GENERALI DEL PNRR

<p>Il Soggetto richiedente dichiara sotto la propria responsabilità: di garantire che, ai sensi dell'art. 9 del Regolamento (EU) 241/2021, in conformità con quanto indicato dalla circolare del MEF n.33 del 31.12.2021, recante chiarimenti in merito a "Addizionalità, finanziamento complementare e obbligo di assenza del c.d. doppio finanziamento", in caso di progetti di investimento sostenuti da altri programmi e strumenti dell'Unione, il sostegno fornito nell'ambito del dispositivo per la ripresa e la resilienza (RRF) non copre lo stesso costo; che la realizzazione delle attività progettuali prevede di non arrecare un danno significativo agli obiettivi ambientali, ai sensi dell'articolo 17 del Regolamento (UE) 2020/852; che la realizzazione delle attività progettuali è coerente con i principi e gli obblighi specifici del PNRR relativamente al principio del "Do No Significant Harm" (DNSH) e, ove applicabili, ai principi del Tagging clima e digitale, della parità di genere (Gender Equality), della protezione e valorizzazione dei giovani e del superamento dei divari territoriali; che l'attuazione del progetto prevede il rispetto delle norme comunitarie e nazionali applicabili, ivi incluse quelle in materia di trasparenza, uguaglianza di genere e pari opportunità e tutela del diversamente abili; che l'attuazione del progetto prevede il rispetto della normativa europea e nazionale applicabile, con particolare riferimento ai principi di parità di trattamento, non discriminazione, trasparenza, proporzionalità e pubblicità; che adotterà misure adeguate volte a rispettare il principio di sana gestione finanziaria secondo quanto disciplinato nel Regolamento finanziario (UE, Euratom) 2018/1046 e nell'art. 22 del Regolamento (UE) 2021/241, in particolare in materia di prevenzione dei conflitti di interessi, delle frodi, della corruzione e di recupero e restituzione dei fondi che sono stati indebitamente assegnati; di disporre delle competenze, risorse e qualifiche professionali, sia tecniche che amministrative, necessarie per portare a termine il progetto e assicurare il raggiungimento di eventuali milestone e target associati; di aver considerato e valutato tutte le condizioni che possono incidere sull'ottenimento e utilizzo del finanziamento a valere sulle risorse dell'investimento M6.C2 – 1.1.2. Ammodernamento del parco tecnologico e digitale ospedaliero (Grandi apparecchiature Sanitarie) e di averne</p>	Accetto
--	---------





# PNRR – MISSIONE 6 SALUTE

M6.C2 – 1.1.2. Ammodernamento del parco tecnologico e digitale ospedaliero (Grandi apparecchiature Sanitarie)

tenuto conto ai fini dell'elaborazione della proposta progettuale; di essere a conoscenza che l'Amministrazione centrale responsabile di intervento si riserva il diritto di procedere d'ufficio a verifiche, anche a campione, in ordine alla veridicità delle dichiarazioni rilasciate in sede di domanda di finanziamento e/o, comunque, nel corso della procedura, ai sensi e per gli effetti della normativa vigente.

## Sez. II - DESCRIZIONE E CARATTERISTICHE DELL'INTERVENTO - DICHIARAZIONE DI COERENZA DELL'INTERVENTO CON GLI OBIETTIVI SPECIFICI DELLA MISSIONE DELL'INTERVENTO

Il Soggetto richiedente dichiara sotto la propria responsabilità: Che l'intervento mira alla sostituzione di tecnologie obsolete o fuori uso (vetustà maggiore di 5 anni), concorrendo al raggiungimento del Fabbisogno complessivo di nuove grandi apparecchiature sanitarie individuato in 3133 unità da acquistare, di cui 340 TAC a 128 strati, 190 RMN a 1,5 T, 81 acceleratori lineari, 937 sistemi radiologici fissi, 193 angiografi, 82 gamma camere, 53 gamma camere/TAC, 34 PET/TAC, 295 mammografi e 928 ecotomografi	Accetto
--	---------

## Sez. II - DESCRIZIONE E CARATTERISTICHE DELL'INTERVENTO - INQUADRAMENTO PROGRAMMATICO

L'intervento è coerente con i Documenti di Programmazione Regionale e/o gli strumenti di pianificazione del singolo Soggetto richiedente?	Si
Specificare in quali documenti è stato inserito	In linea con la Delibera Giunta Regionale Umbria n. 1138 del 17/11/2021 di preadozione del PSR 2021-2025; l'Azienda ha indicato il proprio fabbisogno alla Regione, la quale ha condiviso lo stesso col Ministero. Gli interventi sono coerenti con il Piano delle Performance adottato il 24/01/2022 che sarà allineato alle indicazioni discendenti dal PNRR entro la futura approvazione del 31/03/2022.
Chiarire come e in quali tempi si intenda implementare l'inserimento nei documenti di programmazione	
È necessario modificare e/o integrare i Documenti di Programmazione Regionale e/o gli strumenti di pianificazione del singolo Soggetto richiedente?	No
Indicare quali ed in quali tempi si intenda eseguire l'integrazione	

## Sez. II - DESCRIZIONE E CARATTERISTICHE DELL'INTERVENTO - ASPETTI GIURIDICO/AMMINISTRATIVI RELATIVI ALLA APPALTABILITA' DELL'INTERVENTO

L'intervento ha ad oggetto beni già acquistati dopo il 1° febbraio 2020 dal Soggetto Richiedente?	No
Presidio	
Unità operativa	
Tipologia	
Marca	
Modello	
Numero matricola	
Data acquisto	
Atto attestante l'acquisto (NOTA: Inserire il numero di delibera di spesa)	
Allegare la documentazione relativa alla delibera d'impegno di spesa	
Data collaudo	
Certificato di collaudo (NOTA: inserire gli estremi della documentazione)	
Allegare la documentazione relativa al certificato di collaudo	





# PNRR – MISSIONE 6 SALUTE

M6.C2 – 1.1.2. Ammodernamento del parco tecnologico e digitale ospedaliero (Grandi apparecchiature Sanitarie)



## Gantt interattivo

Cronoprogramma

2022      2023      2024      2025      2026

0123456789101112131415161718192021222324252627282930313233343536373839404142434445464748495051525354555657585960616263646566676869707172737475767778798081828384858687888990919293949596979899100

Approvazione del contratto di sviluppo  
istituzionale



Pubblicazione delle gare d'appalto e co...



Grande attrezzatura sanitaria operativa  
(3100)





# PNRR – MISSIONE 6 SALUTE

M6.C2 – 1.1.2. Ammodernamento del parco tecnologico e digitale ospedaliero (Grandi apparecchiature Sanitarie)

## Sez. II - DESCRIZIONE E CARATTERISTICHE DELL'INTERVENTO - QUADRO DEL FABBISOGNO DI SPESA DELL'AZIENDA

A) APPARECCHIATURE	530000
A.1) Importo fornitura	530000
A.2) Importo accessori opzionali	
A.3) Oneri sicurezza non soggetti a ribasso	
A.4) Eventuale smontaggio e smaltimento apparecchiatura da sostituire	
B) LAVORI	32000
B.1) Eventuali lavori propedeutici all'installazione (nell'eventualità non si disponga del dato compilare il campo a "0")	32000
B.2) Oneri sicurezza non soggetti a ribasso	
C) Somme C	
C.1) Imprevisti	
C.2) Accantonamenti	
C.2.a) Art.113, d.lgs. 50/2016 (incentivo funzioni tecniche interne esclusa la quota del 20% per beni strumentali)	
C.2.b) Spese per commissioni giudicatrici (IVA inclusa)	
C.2.c) Spese per pubblicità e notifiche (ANAC)	
D) IVA totale	
D.1.a) IVA su lavori e imprevisti	
D.1.b) IVA su apparecchiature	
<b>TOTALE GENERALE PROGETTO A+B+C (Inclusa IVA)</b>	<b>562000</b>

Il Soggetto richiedente con la presentazione della presente Scheda attesta la congruità degli importi	Accetto
---	---------

## Sez. III - DATI ECONOMICI, FINANZIARI - FONTI DI FINANZIAMENTO DEL PROGETTO

IMPORTO COMPLESSIVO INVESTIMENTO - (Nota: l'importo sarà automaticamente visualizzato in base a quanto imputato nel QUADRO DEL FABBISOGNO DI SPESA DELL'AZIENDA)	562000
FINANZIAMENTO PNRR	562000
Ulteriori fonti di finanziamento?	No
Il Soggetto richiedente dichiara sotto la propria responsabilità che, ai sensi dell'art. 9 del Regolamento (EU) 241/2021, in conformità con quanto indicato dalla circolare del MEF n.33 del 31.12.2021, recante chiarimenti in merito a "Addizionalità, finanziamento complementare e obbligo di assenza del c.d. doppio finanziamento", il sostegno fornito nell'ambito del dispositivo per la ripresa e la resilienza (RRF) in aggiunta al sostegno fornito nell'ambito di altri programmi e strumenti dell'Unione non copre lo stesso costo.	
Indicare le fonti e i rispettivi importi delle eventuali fonti di finanziamento ulteriori rispetto al budget assegnato a valere sul PNRR/FC (indicare la fonte e l'importo in euro separati da #):	



# PNRR – MISSIONE 6 SALUTE

M6.C2 – 1.1.2. Ammodernamento del parco tecnologico e digitale ospedaliero (Grandi apparecchiature Sanitarie)

## Sez. III - DATI ECONOMICI, FINANZIARI - CRONOPROGRAMMA FINANZIARIO

L'acquisto è in corso?	No
Spesa prevista nell'anno 2020	
Spesa prevista nell'anno 2021	
Spesa prevista nell'anno 2022	0
Spesa prevista nell'anno 2023	562000
Spesa prevista nell'anno 2024	0



# PNRR – MISSIONE 6 SALUTE

M6.C2 – 1.1.2. Ammodernamento del parco tecnologico e digitale ospedaliero (Grandi apparecchiature Sanitarie)

## SCHEMA GRANDE APPARECCHIATURA 12

M6.C2 – 1.1.2. Ammodernamento del parco tecnologico e digitale ospedaliero (Grandi apparecchiature Sanitarie)

### Sez. I - IDENTIFICAZIONE DELL'INTERVENTO

Titolo*	Apparecchiature Radiologia
CUP*	F59J22001120006
Data apertura CUP*	17/02/2022
Descrizione apparecchiatura*	SISTEMI RADIOLOGICI FISSI
Importo complessivo intervento - (Nota: l'importo complessivo intervento dovrà corrispondere all'importo generale di progetto del Quadro Economico)*	73200
Presidio* - Inserire il codice NSIS e descrizione del presidio (utilizzare # come separatore; es. 120267#Ospedale Sandro Pertini)	10080502#OSPEDALE CIVILE DI NORCIA
Unità operativa di destinazione*	Radiologia
Modalità attuative dell'intervento*	Acquisizione tramite procedura centralizzata Consip
Data attivazione (sono ammesse procedure avviate dopo la data del 01 Febbraio 2020)*	

### Sez. II - DESCRIZIONE E CARATTERISTICHE DELL'INTERVENTO - TIPOLOGIA DI INTERVENTO

Presidio*	OSPEDALE CIVILE DI NORCIA
Unità operativa*	Radiologia
Tipologia*	SISTEMI RADIOLOGICI FISSI
Marca*	PLANMECA
Modello*	Proline XC
Numero matricola*	XC428355
Anno di collaudo*	2007
Data di eventuale messa in fuori uso*	31/12/2024
Contratto di manutenzione attivo (Nota: Il contratto di manutenzione è da riferirsi all'apparecchiatura oggetto di sostituzione)*	Si
Data scadenza contratto manutenzione*	31/12/2022

### Sez. II - DESCRIZIONE E CARATTERISTICHE DELL'INTERVENTO - DICHIARAZIONE DI COERENZA DELL'INTERVENTO CON GLI OBIETTIVI GENERALI DEL PNRR

<p>Il Soggetto richiedente dichiara sotto la propria responsabilità: di garantire che, ai sensi dell'art. 9 del Regolamento (EU) 241/2021, in conformità con quanto indicato dalla circolare del MEF n.33 del 31.12.2021, recante chiarimenti in merito a "Addizionalità, finanziamento complementare e obbligo di assenza del c.d. doppio finanziamento", in caso di progetti di investimento sostenuti da altri programmi e strumenti dell'Unione, il sostegno fornito nell'ambito del dispositivo per la ripresa e la resilienza (RRF) non copre lo stesso costo; che la realizzazione delle attività progettuali prevede di non arrecare un danno significativo agli obiettivi ambientali, ai sensi dell'articolo 17 del Regolamento (UE) 2020/852; che la realizzazione delle attività progettuali è coerente con i principi e gli obblighi specifici del PNRR relativamente al principio del "Do No Significant Harm" (DNSH) e, ove applicabili, ai principi del Tagging clima e digitale, della parità di genere e (Gender Equality), della protezione e valorizzazione dei giovani e del superamento dei divari territoriali; che l'attuazione del progetto prevede il rispetto delle norme comunitarie e nazionali applicabili, ivi incluse quelle in materia di trasparenza, uguaglianza di genere e pari opportunità e tutela dei diversamente abili; che l'attuazione del progetto prevede il rispetto della normativa europea e nazionale applicabile, con particolare riferimento ai principi di parità di trattamento, non discriminazione, trasparenza, proporzionalità e pubblicità; che adotta misure adeguate volte a rispettare il principio di sana gestione finanziaria secondo quanto disciplinato nel Regolamento finanziario (UE, Euratom) 2018/1046 e nell'art. 22 del Regolamento (UE) 2021/241, in particolare in materia di prevenzione dei conflitti di interessi, delle frodi, della corruzione e di recupero e restituzione dei fondi che sono stati indebitamente assegnati; di disporre delle competenze, risorse e qualifiche professionali, sia tecniche che amministrative, necessarie per portare a termine il progetto e assicurare il raggiungimento di eventuali milestone e target associati; di aver considerato e valutato tutte le condizioni che possono incidere sull'ottenimento e utilizzo del finanziamento a valere sulle risorse dell'investimento M6.C2 – 1.1.2. Ammodernamento del parco tecnologico e digitale ospedaliero (Grandi apparecchiature Sanitarie) e di averne tenuto conto ai fini dell'elaborazione della proposta progettuale; di essere a conoscenza che</p>	Accetto
--	---------



# PNRR – MISSIONE 6 SALUTE

M6.C2 – 1.1.2. Ammodernamento del parco tecnologico e digitale ospedaliero (Grandi apparecchiature Sanitarie)

L'Amministrazione centrale responsabile di interventi si riserva il diritto di procedere d'ufficio a verifiche, anche a campione, in ordine alla veridicità delle dichiarazioni rilasciate in sede di domanda di finanziamento e/o, comunque, nel corso della procedura, ai sensi e per gli effetti della normativa vigente.

## Sez. II - DESCRIZIONE E CARATTERISTICHE DELL'INTERVENTO - DICHIARAZIONE DI COERENZA DELL'INTERVENTO CON GLI OBIETTIVI SPECIFICI DELLA MISSIONE DELL'INTERVENTO

Il Soggetto richiedente dichiara sotto la propria responsabilità: Che l'intervento mira alla sostituzione di tecnologie obsolete o fuori uso (vetustà maggiore di 5 anni), concorrendo al raggiungimento del Fabbisogno complessivo di nuove grandi apparecchiature sanitarie individuato in 3133 unità da acquistare, di cui 340 TAC a 128 strati, 190 RMN a 1,5 T, 81 acceleratori lineari, 937 sistemi radiologici fissi, 193 angiografi, 82 gamma camere, 53 gamma camere/TAC, 34 PET/TAC, 295 mammografi e 928 ecotomografi	Accetto
--	---------

## Sez. II - DESCRIZIONE E CARATTERISTICHE DELL'INTERVENTO - INQUADRAMENTO PROGRAMMATICO

L'Intervento è coerente con i Documenti di Programmazione Regionale e/o gli strumenti di pianificazione del singolo Soggetto richiedente?*	Si
Specificare in quali documenti è stato inserito	In linea con la Delibera Giunta Regionale Umbria n. 1138 del 17/11/2021 di preadozione del PSR 2021-2025; l'Azienda ha indicato il proprio fabbisogno alla Regione, la quale ha condiviso lo stesso col Ministero. Gli interventi sono coerenti con il Piano delle Performance adottato il 24/01/2022 che sarà allineato alle indicazioni discendenti dal PNRR entro la futura approvazione del 31/03/2022.
Chiarire come e in quali tempi si intenda implementare l'inserimento nei documenti di programmazione	
È necessario modificare e/o integrare i Documenti di Programmazione Regionale e/o gli strumenti di pianificazione del singolo Soggetto richiedente?*	No
Indicare quali ed in quali tempi si intenda eseguire l'integrazione	

## Sez. II - DESCRIZIONE E CARATTERISTICHE DELL'INTERVENTO - ASPETTI GIURIDICO/AMMINISTRATIVI RELATIVI ALLA APPALTABILITÀ DELL'INTERVENTO

L'Intervento ha ad oggetto beni già acquistati dopo il 1° febbraio 2020 dal Soggetto Richiedente?*	No
Presidio*	
Unità operativa*	
Tipologia*	
Marca*	
Modello*	
Numero matricola*	
Data acquisto*	
Atto attestante l'acquisto* (NOTA: Inserire il numero di delibera di spesa)	
Allegare la documentazione relativa alla delibera d'impegno di spesa	
Data collaudo	
Certificato di collaudo (NOTA: inserire gli estremi della documentazione)	
Allegare la documentazione relativa al certificato di collaudo	



# PNRR – MISSIONE 6 SALUTE

M6.C2 – 1.1.2. Ammodernamento del parco tecnologico e digitale ospedaliero (Grandi apparecchiature Sanitarie)

## Gantt interattivo

### Cronoprogramma

2022	2023	2024	2025	2026
010203040506070809101112010203040506070809101112010203040506070809101112010203040506070809101112010203040506070809101112				

Approvazione del contratto di sviluppo istituzionale				
Pubblicazione delle gare d'appalto e co...				
Grande attrezzatura sanitaria operativa (3100)				





# PNRR – MISSIONE 6 SALUTE

M6.C2 – 1.1.2. Ammodernamento del parco tecnologico e digitale ospedaliero (Grandi apparecchiature Sanitarie)

## Sez. II - DESCRIZIONE E CARATTERISTICHE DELL'INTERVENTO - QUADRO DEL FABBISOGNO DI SPESA DELL'AZIENDA

A) APPARECCHIATURE	73200
A.1) Importo fornitura	73200
A.2) Importo accessori opzionali	
A.3) Oneri sicurezza non soggetti a ribasso	
A.4) Eventuale smontaggio e smaltimento apparecchiatura da sostituire	
B) LAVORI	0
B.1) Eventuali lavori propedeutici all'installazione (nell'eventualità non si disponga del dato compilare il campo a "0")	
B.2) Oneri sicurezza non soggetti a ribasso	
C) Somme C	
C.1) Imprevisti	
C.2) Accantonamenti	
C.2.a) Art.113, d.lgs. 50/2016 (incentivo funzioni tecniche interne esclusa la quota del 20% per beni strumentali)	
C.2.b) Spese per commissioni giudicatrici (IVA inclusa)	
C.2.c) Spese per pubblicità e notifiche (ANAC)	
D) IVA totale	
D.1.a) IVA su lavori e imprevisti	
D.1.b) IVA su apparecchiature	
<b>TOTALE GENERALE PROGETTO A+B+C (Inclusa IVA)</b>	<b>73200</b>

Il Soggetto richiedente con la presentazione della presente Scheda attesta la congruità degli importi	Accetto
---	---------

## Sez. III - DATI ECONOMICI, FINANZIARI - FONTI DI FINANZIAMENTO DEL PROGETTO

IMPORTO COMPLESSIVO INVESTIMENTO - (Nota: l'importo sarà automaticamente visualizzato in base a quanto imputato nel QUADRO DEL FABBISOGNO DI SPESA DELL'AZIENDA)	73200
FINANZIAMENTO PNRR	73200
Ulteriori fonti di finanziamento?	No
Il Soggetto richiedente dichiara sotto la propria responsabilità che, ai sensi dell'art. 9 del Regolamento (EU) 241/2021, in conformità con quanto indicato dalla circolare del MEF n.33 del 31.12.2021, recante chiarimenti in merito a "Adizionalità, finanziamento complementare e obbligo di assenza del c.d. doppio finanziamento", il sostegno fornito nell'ambito del dispositivo per la ripresa e la resilienza (RRF) in aggiunta al sostegno fornito nell'ambito di altri programmi e strumenti dell'Unione non copre lo stesso costo.	
Indicare le fonti e i rispettivi importi delle eventuali fonti di finanziamento ulteriori rispetto al budget assegnato a valere sul PNRR/FC (indicare la fonte e l'importo in euro separati da #):	



# PNRR – MISSIONE 6 SALUTE

M6.C2 – 1.1.2. Ammodernamento del parco tecnologico e digitale ospedaliero (Grandi apparecchiature Sanitarie)

## Sez. III - DATI ECONOMICI, FINANZIARI - CRONOPROGRAMMA FINANZIARIO

L'acquisto è in corso?	No
Spesa prevista nell'anno 2020	
Spesa prevista nell'anno 2021	
Spesa prevista nell'anno 2022	0
Spesa prevista nell'anno 2023	73200
Spesa prevista nell'anno 2024	0



# PNRR – MISSIONE 6 SALUTE

M6.C2 – 1.1.2. Ammodernamento del parco tecnologico e digitale ospedaliero (Grandi apparecchiature Sanitarie)

## SCHEMA GRANDE APPARECCHIATURA 13

M6.C2 - 1.1.2. Ammodernamento del parco tecnologico e digitale ospedaliero (Grandi apparecchiature Sanitarie)

### Sez. I - IDENTIFICAZIONE DELL'INTERVENTO

Titolo*	Apparecchiature Radiologia
CUP*	F39J22001490006
Data apertura CUP*	17/02/2022
Descrizione apparecchiatura*	SISTEMI RADIOLOGICI FISSI
Importo complessivo intervento - (Nota: l'importo complessivo intervento dovrà corrispondere all'importo generale di progetto del Quadro Economico)*	256200
Presidio* - Inserire il codice NSIS e descrizione del presidio (utilizzare # come separatore; es. 120267#Ospedale Sandro Pertini)	100807#PRESIDIO OSPEDALIERO NARNI AMELIA
Unità operativa di destinazione*	Radiologia
Modalità attuative dell'intervento*	Acquisizione tramite procedura centralizzata Consip
Data attivazione (sono ammesse procedure avviate dopo la data del 01 Febbraio 2020)*	

### Sez. II - DESCRIZIONE E CARATTERISTICHE DELL'INTERVENTO - TIPOLOGIA DI INTERVENTO

Presidio*	PRESIDIO OSPEDALIERO NARNI AMELIA
Unità operativa*	Radiologia
Tipologia*	SISTEMI RADIOLOGICI FISSI
Marca*	GMM
Modello*	Opera T 90 S
Numero matricola*	19184
Anno di collaudo*	2007
Data di eventuale messa in fuori uso*	31/12/2024
Contratto di manutenzione attivo (Nota: Il contratto di manutenzione è da riferirsi all'apparecchiatura oggetto di sostituzione)*	Si
Data scadenza contratto manutenzione*	31/12/2022

### Sez. II - DESCRIZIONE E CARATTERISTICHE DELL'INTERVENTO - DICHIARAZIONE DI COERENZA DELL'INTERVENTO CON GLI OBIETTIVI GENERALI DEL PNRR

Il Soggetto richiedente dichiara sotto la propria responsabilità: di garantire che, ai sensi dell'art. 9 del Regolamento (EU) 241/2021, in conformità con quanto indicato dalla circolare del MEF n.33 del 31.12.2021, recante chiarimenti in merito a "Addizionalità, finanziamento complementare e obbligo di assenza del c.d. doppio finanziamento", in caso di progetti di investimento sostenuti da altri programmi e strumenti dell'Unione, il sostegno fornito nell'ambito del dispositivo per la ripresa e la resilienza (RRF) non copre lo stesso costo; che la realizzazione delle attività progettuali prevede di non arrecare un danno significativo agli obiettivi ambientali, ai sensi dell'articolo 17 del Regolamento (UE) 2020/852; che la realizzazione delle attività progettuali è coerente con i principi e gli obblighi specifici del PNRR relativamente al principio del "Do No Significant Harm" (DNSH) e, ove applicabili, ai principi del Tagging clima e digitale, della parità di genere (Gender Equality), della protezione e valorizzazione dei giovani e del superamento dei divari territoriali; che l'attuazione del progetto prevede il rispetto delle norme comunitarie e nazionali applicabili, ivi incluse quelle in materia di trasparenza, uguaglianza di genere e pari opportunità e tutela dei diversamente abili; che l'attuazione del progetto prevede il rispetto della normativa europea e nazionale applicabile, con particolare riferimento ai principi di parità di trattamento, non discriminazione, trasparenza, proporzionalità e pubblicità; che adotterà misure adeguate volte a rispettare il principio di sana gestione finanziaria secondo quanto disciplinato nel Regolamento finanziario (UE, Euratom) 2018/1046 e nell'art. 22 del Regolamento (UE) 2021/241, in particolare in materia di prevenzione dei conflitti di interessi, delle frodi, della corruzione e di recupero e restituzione dei fondi che sono stati indebitamente assegnati; di disporre delle competenze, risorse e qualifiche professionali, sia tecniche che amministrative, necessarie per portare a termine il progetto e assicurare il raggiungimento di eventuali milestone e target associati; di aver considerato e valutato tutte le condizioni che possono incidere sull'ottenimento e utilizzo del finanziamento a valere sulle risorse dell'investimento M6.C2 – 1.1.2. Ammodernamento del parco tecnologico e digitale ospedaliero (Grandi apparecchiature Sanitarie) e di averne tenuto conto ai fini dell'elaborazione della proposta progettuale; di essere a conoscenza che

Accetto





# PNRR – MISSIONE 6 SALUTE

M6.C2 – 1.1.2. Ammodernamento del parco tecnologico e digitale ospedaliero (Grandi apparecchiature Sanitarie)

L'Amministrazione centrale responsabile di intervento si riserva il diritto di procedere d'ufficio a verifiche, anche a campione, in ordine alla veridicità delle dichiarazioni rilasciate in sede di domanda di finanziamento e/o, comunque, nel corso della procedura, ai sensi e per gli effetti della normativa vigente.

## Sez. II - DESCRIZIONE E CARATTERISTICHE DELL'INTERVENTO - DICHIARAZIONE DI COERENZA DELL'INTERVENTO CON GLI OBIETTIVI SPECIFICI DELLA MISSIONE DELL'INTERVENTO

Il Soggetto richiedente dichiara sotto la propria responsabilità: Che l'intervento mira alla sostituzione di tecnologie obsolete o fuori uso (vetustà maggiore di 5 anni), concorrendo al raggiungimento del Fabbisogno complessivo di nuove grandi apparecchiature sanitarie individuato in 3133 unità da acquistare, di cui 340 TAC a 128 strati, 190 RMN a 1,5 T, 81 acceleratori lineari, 937 sistemi radiologici fissi, 193 angiografi, 82 gamma camere, 53 gamma camere/TAC, 34 PET/TAC, 295 mammografi e 928 ecotomografi	Accetto
--	---------

## Sez. II - DESCRIZIONE E CARATTERISTICHE DELL'INTERVENTO - INQUADRAMENTO PROGRAMMATICO

L'intervento è coerente con i Documenti di Programmazione Regionale e/o gli strumenti di pianificazione del singolo Soggetto richiedente?*	Si
Specificare in quali documenti è stato inserito	In linea con la Delibera Giunta Regionale Umbria n. 793 del 01/08/2022 avente per oggetto "Piano Sanitario Regionale 2022-2026"; l'Azienda ha indicato il proprio fabbisogno alla Regione, la quale ha condiviso lo stesso col Ministero. Gli interventi sono coerenti con il Piano delle Performance adottato il 24/01/2022.
Chiarire come e in quali tempi si intenda implementare l'inserimento nei documenti di programmazione	
È necessario modificare e/o integrare i Documenti di Programmazione Regionale e/o gli strumenti di pianificazione del singolo Soggetto richiedente?*	No
Indicare quali ed in quali tempi si intenda eseguire l'integrazione	

## Sez. II - DESCRIZIONE E CARATTERISTICHE DELL'INTERVENTO - ASPETTI GIURIDICO/AMMINISTRATIVI RELATIVI ALLA APPALTABILITÀ DELL'INTERVENTO

L'intervento ha ad oggetto beni già acquistati dopo il 1° febbraio 2020 dal Soggetto Richiedente?*	No
Presidio*	
Unità operativa*	
Tipologia*	
Marca*	
Modello*	
Numero matricola*	
Data acquisto*	
Atto attestante l'acquisto* (NOTA : Inserire il numero di delibera di spesa)	
Allegare la documentazione relativa alla delibera d'impegno di spesa	
Data collaudo	
Certificato di collaudo (NOTA: inserire gli estremi della documentazione)	
Allegare la documentazione relativa al certificato di collaudo	



# PNRR – MISSIONE 6 SALUTE

M6.C2 – 1.1.2. Ammodernamento del parco tecnologico e digitale ospedaliero (Grandi apparecchiature Sanitarie)

## Gantt interattivo

### Cronoprogramma

2022

2023

2024

2025

2026

010203040506070809101112010203040506070809101112010203040506070809101112010203040506070809101112010203040506070809101112

Approvazione del contratto di sviluppo  
istituzionale



Pubblicazione delle gare d'appalto e co...



Grande attrezzatura sanitaria operativa  
(3100)





# PNRR – MISSIONE 6 SALUTE

M6.C2 – 1.1.2. Ammodernamento del parco tecnologico e digitale ospedaliero (Grandi apparecchiature Sanitarie)

## Sez. II - DESCRIZIONE E CARATTERISTICHE DELL'INTERVENTO - QUADRO DEL FABBISOGNO DI SPESA DELL'AZIENDA

A) APPARECCHIATURE	247700
A.1) Importo fornitura	247700
A.2) Importo accessori opzionali	
A.3) Oneri sicurezza non soggetti a ribasso	
A.4) Eventuale smontaggio e smaltimento apparecchiatura da sostituire	
B) LAVORI	8500
B.1) Eventuali lavori propedeutici all'installazione (nell'eventualità non si disponga del dato compilare il campo a "0")	8500
B.2) Oneri sicurezza non soggetti a ribasso	
C) Somme C	
C.1) Imprevisti	
C.2) Accantonamenti	
C.2.a) Art.113, d.lgs. 50/2016 (incentivo funzioni tecniche interne esclusa la quota del 20% per beni strumentali)	
C.2.b) Spese per commissioni giudicatrici (IVA inclusa)	
C.2.c) Spese per pubblicità e notifiche (ANAC)	
D) IVA totale	
D.1.a) IVA su lavori e imprevisti	
D.1.b) IVA su apparecchiature	
TOTALE GENERALE PROGETTO A+B+C (Inclusa IVA)	256200

Il Soggetto richiedente con la presentazione della presente Scheda attesta la congruità degli importi	Accetto
---	---------

## Sez. III - DATI ECONOMICI, FINANZIARI - FONTI DI FINANZIAMENTO DEL PROGETTO

IMPORTO COMPLESSIVO INVESTIMENTO - (Nota: l'importo sarà automaticamente visualizzato in base a quanto imputato nel QUADRO DEL FABBISOGNO DI SPESA DELL'AZIENDA)	256200
FINANZIAMENTO PNRR	256200
Ulteriori fonti di finanziamento?	No
Il Soggetto richiedente dichiara sotto la propria responsabilità che, ai sensi dell'art. 9 del Regolamento (EU) 241/2021, in conformità con quanto indicato dalla circolare del MEF n.33 del 31.12.2021, recante chiarimenti in merito a "Addizionalità, finanziamento complementare e obbligo di assenza del c.d. doppio finanziamento", il sostegno fornito nell'ambito del dispositivo per la ripresa e la resilienza (RRF) in aggiunta al sostegno fornito nell'ambito di altri programmi e strumenti dell'Unione non copre lo stesso costo.	
Indicare le fonti e i rispettivi importi delle eventuali fonti di finanziamento ulteriori rispetto al budget assegnato a valere sul PNRR/FC (indicare la fonte e l'importo in euro separati da #):	





# PNRR – MISSIONE 6 SALUTE

M6.C2 – 1.1.2. Ammodernamento del parco tecnologico e digitale ospedaliero (Grandi apparecchiature Sanitarie)

## Sez. III - DATI ECONOMICI, FINANZIARI - CRONOPROGRAMMA FINANZIARIO

L'acquisto è in corso?	No
Spesa prevista nell'anno 2020	
Spesa prevista nell'anno 2021	
Spesa prevista nell'anno 2022	256200
Spesa prevista nell'anno 2023	0
Spesa prevista nell'anno 2024	0



# PNRR – MISSIONE 6 SALUTE

M6.C2 – 1.1.2. Ammodernamento del parco tecnologico e digitale ospedaliero (Grandi apparecchiature Sanitarie)

## SCHEDA GRANDE APPARECCHIATURA 14

M6.C2 - 1.1.2. Ammodernamento del parco tecnologico e digitale ospedaliero (Grandi apparecchiature Sanitarie)

### Sez. I - IDENTIFICAZIONE DELL'INTERVENTO

Titolo*	Apparecchiature Radiologia
CUP*	F39J22001410006
Data apertura CUP*	17/02/2022
Descrizione apparecchiatura*	SISTEMI RADIOLOGICI FISSI
Importo complessivo intervento - (Nota: l'importo complessivo intervento dovrà corrispondere all'importo generale di progetto del Quadro Economico)*	257200
Presidio* - Inserire il codice NSIS e descrizione del presidio (utilizzare # come separatore; es. 120267#Ospedale Sandro Pertini)	084701#CASA DI RECLUSIONE SPOLETO
Unità operativa di destinazione*	CASA DI RECLUSIONE SPOLETO
Modalità attuative dell'intervento*	Acquisizione tramite procedura centralizzata Consip
Data attivazione (sono ammesse procedure avviate dopo la data del 01 Febbraio 2020)*	

### Sez. II - DESCRIZIONE E CARATTERISTICHE DELL'INTERVENTO - TIPOLOGIA DI INTERVENTO

Presidio*	CASA DI RECLUSIONE SPOLETO
Unità operativa*	CASA DI RECLUSIONE SPOLETO
Tipologia*	SISTEMI RADIOLOGICI FISSI
Marca*	GMM
Modello*	TX 20
Numero matricola*	9544
Anno di collaudo*	2001
Data di eventuale messa in fuori uso*	31/12/2024
Contratto di manutenzione attivo (Nota: Il contratto di manutenzione è da riferirsi all'apparecchiatura oggetto di sostituzione)*	Si
Data scadenza contratto manutenzione*	31/12/2022

### Sez. II - DESCRIZIONE E CARATTERISTICHE DELL'INTERVENTO - DICHIARAZIONE DI COERENZA DELL'INTERVENTO CON GLI OBIETTIVI GENERALI DEL PNRR

Il Soggetto richiedente dichiara sotto la propria responsabilità: di garantire che, ai sensi dell'art. 9 del Regolamento (EU) 241/2021, in conformità con quanto indicato dalla circolare del MEF n.33 del 31.12.2021, recante chiarimenti in merito a "Addizionalità, finanziamento complementare e obbligo di assenza del c.d. doppio finanziamento", in caso di progetti di investimento sostenuti da altri programmi e strumenti dell'Unione, il sostegno fornito nell'ambito del dispositivo per la ripresa e la resilienza (RRF) non copre lo stesso costo; che la realizzazione delle attività progettuali prevede di non arrecare un danno significativo agli obiettivi ambientali, ai sensi dell'articolo 17 del Regolamento (UE) 2020/852; che la realizzazione delle attività progettuali è coerente con i principi e gli obblighi specifici del PNRR relativamente al principio del "Do No Significant Harm" (DNSH) e, ove applicabili, ai principi del Tagging clima e digitale, della parità di genere (Gender Equality), della protezione e valorizzazione dei giovani e del superamento dei divari territoriali; che l'attuazione del progetto prevede il rispetto delle norme comunitarie e nazionali applicabili, ivi incluse quelle in materia di trasparenza, uguaglianza di genere e pari opportunità e tutela dei diversamente abili; che l'attuazione del progetto prevede il rispetto della normativa europea e nazionale applicabile, con particolare riferimento ai principi di parità di trattamento, non discriminazione, trasparenza, proporzionalità e pubblicità; che adotterà misure adeguate volte a rispettare il principio di sana gestione finanziaria secondo quanto disciplinato nel Regolamento finanziario (UE, Euratom) 2018/1046 e nell'art. 22 del Regolamento (UE) 2021/241, in particolare in materia di prevenzione dei conflitti di interessi, delle frodi, della corruzione e di recupero e restituzione dei fondi che sono stati indebitamente assegnati; di disporre delle competenze, risorse e qualifiche professionali, sia tecniche che amministrative, necessarie per portare a termine il progetto e assicurare il raggiungimento di eventuali milestone e target associati; di aver considerato e valutato tutte le condizioni che possono incidere sull'ottenimento e utilizzo del finanziamento a valere sulle risorse dell'Investimento M6.C2 – 1.1.2. Ammodernamento del parco tecnologico e digitale ospedaliero (Grandi apparecchiature Sanitarie) e di averne tenuto conto ai fini dell'elaborazione della proposta progettuale; di essere a conoscenza che

Accetto





# PNRR – MISSIONE 6 SALUTE

M6 C2 – 1.1.2. Ammodernamento del parco tecnologico e digitale ospedaliero (Grandi apparecchiature Sanitarie)

L'Amministrazione centrale responsabile di intervento si riserva il diritto di procedere d'ufficio a verifiche, anche a campione, in ordine alla veridicità delle dichiarazioni rilasciate in sede di domanda di finanziamento e/o, comunque, nel corso della procedura, ai sensi e per gli effetti della normativa vigente.

## Sez. II - DESCRIZIONE E CARATTERISTICHE DELL'INTERVENTO - DICHIARAZIONE DI COERENZA DELL'INTERVENTO CON GLI OBIETTIVI SPECIFICI DELLA MISSIONE DELL'INTERVENTO

Il Soggetto richiedente dichiara sotto la propria responsabilità: Che l'intervento mira alla sostituzione di tecnologie obsolete o fuori uso (vetustà maggiore di 5 anni), concorrendo al raggiungimento del Fabbisogno complessivo di nuove grandi apparecchiature sanitarie individuato in 3133 unità da acquistare, di cui 340 TAC a 128 strati, 190 RMN a 1,5 T, 81 acceleratori lineari, 937 sistemi radiologici fissi, 193 angiografi, 82 gamma camere, 53 gamma camere/TAC, 34 PET/TAC, 295 mammografi e 928 ecotomografi	Accetto
--	---------

## Sez. II - DESCRIZIONE E CARATTERISTICHE DELL'INTERVENTO - INQUADRAMENTO PROGRAMMATICO

L'intervento è coerente con i Documenti di Programmazione Regionale e/o gli strumenti di pianificazione del singolo Soggetto richiedente?*	Si
Specificare in quali documenti è stato inserito	In linea con la Delibera Giunta Regionale Umbria n. 793 del 01/08/2022 avente per oggetto "Piano Sanitario Regionale 2022-2026"; l'Azienda ha indicato il proprio fabbisogno alla Regione, la quale ha condiviso lo stesso col Ministero. Gli interventi sono coerenti con il Piano delle Performance adottato il 24/01/2022.
Chiarire come e in quali tempi si intenda implementare l'inserimento nei documenti di programmazione	
È necessario modificare e/o integrare i Documenti di Programmazione Regionale e/o gli strumenti di pianificazione del singolo Soggetto richiedente?*	No
Indicare quali ed in quali tempi si intenda eseguire l'integrazione	

## Sez. II - DESCRIZIONE E CARATTERISTICHE DELL'INTERVENTO - ASPETTI GIURIDICO/AMMINISTRATIVI RELATIVI ALLA APPALTABILITÀ DELL'INTERVENTO

L'intervento ha ad oggetto beni già acquistati dopo il 1° febbraio 2020 dal Soggetto Richiedente?*	No
Presidio*	
Unità operativa*	
Tipologia*	
Marca*	
Modello*	
Numero matricola*	
Data acquisto*	
Atto attestante l'acquisto* (NOTA : Inserire il numero di delibera di spesa)	
Allegare la documentazione relativa alla delibera d'impegno di spesa	
Data collaudo	
Certificato di collaudo (NOTA: inserire gli estremi della documentazione)	
Allegare la documentazione relativa al certificato di collaudo	



# PNRR – MISSIONE 6 SALUTE

M6.C2 – 1.1.2. Ammodernamento del parco tecnologico e digitale ospedaliero (Grandi apparecchiature Sanitarie)

## Gantt interattivo

### Cronoprogramma

2022

2023

2024

2025

2026

010203040506070809101112010203040506070809101112010203040506070809101112010203040506070809101112

Approvazione del contratto di sviluppo  
istituzionale



Pubblicazione delle gare d'appalto e co...



Grande attrezzatura sanitaria operativa  
(3100)





# PNRR – MISSIONE 6 SALUTE

M6.C2 – 1.1.2. Ammodernamento del parco tecnologico e digitale ospedaliero (Grandi apparecchiature Sanitarie)

## Sez. II - DESCRIZIONE E CARATTERISTICHE DELL'INTERVENTO - QUADRO DEL FABBISOGNO DI SPESA DELL'AZIENDA

A) APPARECCHIATURE	247700
A.1) Importo fornitura	247700
A.2) Importo accessori opzionali	
A.3) Oneri sicurezza non soggetti a ribasso	
A.4) Eventuale smontaggio e smaltimento apparecchiatura da sostituire	
B) LAVORI	9500
B.1) Eventuali lavori propedeutici all'installazione (nell'eventualità non si disponga del dato compilare il campo a "0")	9500
B.2) Oneri sicurezza non soggetti a ribasso	
C) Somme C	
C.1) Imprevisti	
C.2) Accantonamenti	
C.2.a) Art.113, d.lgs. 50/2016 (incentivo funzioni tecniche interne esclusa la quota del 20% per beni strumentali)	
C.2.b) Spese per commissioni giudicatrici (IVA inclusa)	
C.2.c) Spese per pubblicità e notifiche (ANAC)	
D) IVA totale	
D.1.a) IVA su lavori e imprevisti	
D.1.b) IVA su apparecchiature	
<b>TOTALE GENERALE PROGETTO A+B+C (Inclusa IVA)</b>	<b>257200</b>

Il Soggetto richiedente con la presentazione della presente Scheda attesta la congruità degli importi	Accetto
---	---------

## Sez. III - DATI ECONOMICI, FINANZIARI - FONTI DI FINANZIAMENTO DEL PROGETTO

IMPORTO COMPLESSIVO INVESTIMENTO - (Nota: l'importo sarà automaticamente visualizzato in base a quanto imputato nel QUADRO DEL FABBISOGNO DI SPESA DELL'AZIENDA)	257200
FINANZIAMENTO PNRR	257200
Ulteriori fonti di finanziamento?	No
Il Soggetto richiedente dichiara sotto la propria responsabilità che, ai sensi dell'art. 9 del Regolamento (EU) 241/2021, in conformità con quanto indicato dalla circolare del MEF n.33 del 31.12.2021, recante chiarimenti in merito a "Addizionalità, finanziamento complementare e obbligo di assenza del c.d. doppio finanziamento", il sostegno fornito nell'ambito del dispositivo per la ripresa e la resilienza (RRF) in aggiunta al sostegno fornito nell'ambito di altri programmi e strumenti dell'Unione non copre lo stesso costo.	
Indicare le fonti e i rispettivi importi delle eventuali fonti di finanziamento ulteriori rispetto al budget assegnato a valere sul PNRR/FC (indicare la fonte e l'importo in euro separati da #):	





# PNRR – MISSIONE 6 SALUTE

M6.C2 – 1.1.2. Ammodernamento del parco tecnologico e digitale ospedaliero (Grandi apparecchiature Sanitarie)

## Sez. III - DATI ECONOMICI, FINANZIARI - CRONOPROGRAMMA FINANZIARIO

L'acquisto è in corso?	No
Spesa prevista nell'anno 2020	
Spesa prevista nell'anno 2021	
Spesa prevista nell'anno 2022	257200
Spesa prevista nell'anno 2023	0
Spesa prevista nell'anno 2024	0





# PNRR – MISSIONE 6 SALUTE

M6.C2 – 1.1.2. Ammodernamento del parco tecnologico e digitale ospedaliero (Grandi apparecchiature Sanitarie)

## SCHEDA GRANDE APPARECCHIATURA 15

M6.C2 - 1.1.2. Ammodernamento del parco tecnologico e digitale ospedaliero (Grandi apparecchiature Sanitarie)

### Sez. I - IDENTIFICAZIONE DELL'INTERVENTO

Titolo*	Apparecchiature Radiologia
CUP*	F49J22000910006
Data apertura CUP*	17/02/2022
Descrizione apparecchiatura*	SISTEMI RADIOLOGICI FISSI
Importo complessivo intervento - (Nota: l'importo complessivo intervento dovrà corrispondere all'importo generale di progetto del Quadro Economico)*	256200,29
Presidio* - Inserire il codice NSIS e descrizione del presidio (utilizzare # come separatore; es. 120267#Ospedale Sandro Pertini)	120200#Servizi Ambulatoriali via Bramante Terni
Unità operativa di destinazione*	Servizi Ambulatoriali via Bramante Terni
Modalità attuative dell'intervento*	Acquisizione tramite procedura centralizzata Consip
Data attivazione (sono ammesse procedure avviate dopo la data del 01 Febbraio 2020)*	

### Sez. II - DESCRIZIONE E CARATTERISTICHE DELL'INTERVENTO - TIPOLOGIA DI INTERVENTO

Presidio*	Servizi Ambulatoriali via Bramante Terni
Unità operativa*	Servizi Ambulatoriali via Bramante Terni
Tipologia*	SISTEMI RADIOLOGICI FISSI
Marca*	GMM
Modello*	OPERA T 90 E
Numero matricola*	18602
Anno di collaudo*	2005
Data di eventuale messa in fuori uso*	31/12/2024
Contratto di manutenzione attivo (Nota: Il contratto di manutenzione è da riferirsi all'apparecchiatura oggetto di sostituzione)*	Si
Data scadenza contratto manutenzione*	31/12/2022

### Sez. II - DESCRIZIONE E CARATTERISTICHE DELL'INTERVENTO - DICHIARAZIONE DI COERENZA DELL'INTERVENTO CON GLI OBIETTIVI GENERALI DEL PNRR

Il Soggetto richiedente dichiara sotto la propria responsabilità: di garantire che, ai sensi dell'art. 9 del Regolamento (EU) 241/2021, in conformità con quanto indicato dalla circolare del MEF n.33 del 31.12.2021, recante chiarimenti in merito a "Addizionalità, finanziamento complementare e obbligo di assenza del c.d. doppio finanziamento", in caso di progetti di investimento sostenuti da altri programmi e strumenti dell'Unione, il sostegno fornito nell'ambito del dispositivo per la ripresa e la resilienza (RRF) non copre lo stesso costo; che la realizzazione delle attività progettuali prevede di non arrecare un danno significativo agli obiettivi ambientali, ai sensi dell'articolo 17 del Regolamento (UE) 2020/852; che la realizzazione delle attività progettuali è coerente con i principi e gli obblighi specifici del PNRR relativamente al principio del "Do No Significant Harm" (DNSH) e, ove applicabili, ai principi del Tagging clima e digitale, della parità di genere (Gender Equality), della protezione e valorizzazione dei giovani e del superamento dei divari territoriali; che l'attuazione del progetto prevede il rispetto delle norme comunitarie e nazionali applicabili, ivi incluse quelle in materia di trasparenza, uguaglianza di genere e pari opportunità e tutela dei diversamente abili; che l'attuazione del progetto prevede il rispetto della normativa europea e nazionale applicabile, con particolare riferimento ai principi di parità di trattamento, non discriminazione, trasparenza, proporzionalità e pubblicità; che adotterà misure adeguate volte a rispettare il principio di sana gestione finanziaria secondo quanto disciplinato nel Regolamento finanziario (UE, Euratom) 2018/1046 e nell'art. 22 del Regolamento (UE) 2021/241, in particolare in materia di prevenzione dei conflitti di interessi, delle frodi, della corruzione e di recupero e restituzione dei fondi che sono stati indebitamente assegnati; di disporre delle competenze, risorse e qualifiche professionali, sia tecniche che amministrative, necessarie per portare a termine il progetto e assicurare il raggiungimento di eventuali milestone e target associati; di aver considerato e valutato tutte le condizioni che possono incidere sull'ottenimento e utilizzo del finanziamento a valere sulle risorse dell'Investimento M6.C2 – 1.1.2. Ammodernamento del parco tecnologico e digitale ospedaliero (Grandi apparecchiature Sanitarie) e di averne tenuto conto ai fini dell'elaborazione della proposta progettuale; di essere a conoscenza che

Accetto



# PNRR – MISSIONE 6 SALUTE

M6.C2 – 1.1.2. Ammodernamento del parco tecnologico e digitale ospedaliero (Grandi apparecchiature Sanitarie)

L'Amministrazione centrale responsabile di intervento si riserva il diritto di procedere d'ufficio a verifiche, anche a campione, in ordine alla veridicità delle dichiarazioni rilasciate in sede di domanda di finanziamento e/o, comunque, nel corso della procedura, ai sensi e per gli effetti della normativa vigente.

## Sez. II - DESCRIZIONE E CARATTERISTICHE DELL'INTERVENTO - DICHIARAZIONE DI COERENZA DELL'INTERVENTO CON GLI OBIETTIVI SPECIFICI DELLA MISSIONE DELL'INTERVENTO

Il Soggetto richiedente dichiara sotto la propria responsabilità: Che l'intervento mira alla sostituzione di tecnologie obsolete o fuori uso (vetustà maggiore di 5 anni), concorrendo al raggiungimento del Fabbisogno complessivo di nuove grandi apparecchiature sanitarie individuato in 3133 unità da acquistare, di cui 340 TAC a 128 strati, 190 RMN a 1,5 T, 81 acceleratori lineari, 937 sistemi radiologici fissi, 193 angiografi, 82 gamma camere, 53 gamma camere/TAC, 34 PET/TAC, 295 mammografi e 928 ecotomografi	Accetto
--	---------

## Sez. II - DESCRIZIONE E CARATTERISTICHE DELL'INTERVENTO - INQUADRAMENTO PROGRAMMATICO

L'Intervento è coerente con i Documenti di Programmazione Regionale e/o gli strumenti di pianificazione del singolo Soggetto richiedente?*	Si
Specificare in quali documenti è stato inserito	In linea con la Delibera Giunta Regionale Umbria n. 1138 del 17/11/2021 di preadozione del PSR 2021-2025; l'Azienda ha indicato il proprio fabbisogno alla Regione, la quale ha condiviso lo stesso col Ministero. Gli interventi sono coerenti con il Piano delle Performance adottato il 24/01/2022 che sarà allineato alle indicazioni discendenti dal PNRR entro la futura approvazione del 31/03/2022.
Chiarire come e in quali tempi si intenda implementare l'inserimento nei documenti di programmazione	
È necessario modificare e/o integrare i Documenti di Programmazione Regionale e/o gli strumenti di pianificazione del singolo Soggetto richiedente?*	No
Indicare quali ed in quali tempi si intenda eseguire l'integrazione	

## Sez. II - DESCRIZIONE E CARATTERISTICHE DELL'INTERVENTO - ASPETTI GIURIDICO/AMMINISTRATIVI RELATIVI ALLA APPALTABILITA' DELL'INTERVENTO

L'Intervento ha ad oggetto beni già acquistati dopo il 1° febbraio 2020 dal Soggetto Richiedente?*	No
Presidio*	
Unità operativa*	
Tipologia*	
Marca*	
Modello*	
Numero matricola*	
Data acquisto*	
Atto attestante l'acquisto* (NOTA : Inserire il numero di delibera di spesa)	
Allegare la documentazione relativa alla delibera d'impegno di spesa	
Data collaudo	
Certificato di collaudo (NOTA: inserire gli estremi della documentazione)	
Allegare la documentazione relativa al certificato di collaudo	



# PNRR – MISSIONE 6 SALUTE

M6.C2 – 1.1.2. Ammodernamento del parco tecnologico e digitale ospedaliero (Grandi apparecchiature Sanitarie)

## Gantt interattivo

### Cronoprogramma

2022	2023	2024	2025	2026
010203040506070809101112010203040506070809101112010203040506070809101112010203040506070809101112				

Approvazione del contratto di sviluppo istituzionale	
Pubblicazione delle gare d'appalto e co...	
Grande attrezzatura sanitaria operativa (3100)	



# PNRR – MISSIONE 6 SALUTE

M6.C2 – 1.1.2. Ammodernamento del parco tecnologico e digitale ospedaliero (Grandi apparecchiature Sanitarie)

## Sez. II - DESCRIZIONE E CARATTERISTICHE DELL'INTERVENTO - QUADRO DEL FABBISOGNO DI SPESA DELL'AZIENDA

A) APPARECCHIATURE	247700
A.1) Importo fornitura	247700
A.2) Importo accessori opzionali	
A.3) Oneri sicurezza non soggetti a ribasso	
A.4) Eventuale smontaggio e smaltimento apparecchiatura da sostituire	
B) LAVORI	8500,29
B.1) Eventuali lavori propedeutici all'installazione (nell'eventualità non si disponga del dato compilare il campo a "0")	8500,29
B.2) Oneri sicurezza non soggetti a ribasso	
C) Somme C	
C.1) Imprevisti	
C.2) Accantonamenti	
C.2.a) Art.113, d.lgs. 50/2016 (incentivo funzioni tecniche interne esclusa la quota del 20% per beni strumentali)	
C.2.b) Spese per commissioni giudicatrici (IVA inclusa)	
C.2.c) Spese per pubblicità e notifiche (ANAC)	
D) IVA totale	
D.1.a) IVA su lavori e imprevisti	
D.1.b) IVA su apparecchiature	
<b>TOTALE GENERALE PROGETTO A+B+C (Inclusa IVA)</b>	<b>256200,29</b>

Il Soggetto richiedente con la presentazione della presente Scheda attesta la congruità degli importi	Accetto
---	---------

## Sez. III - DATI ECONOMICI, FINANZIARI - FONTI DI FINANZIAMENTO DEL PROGETTO

IMPORTO COMPLESSIVO INVESTIMENTO - (Nota: l'importo sarà automaticamente visualizzato in base a quanto imputato nel QUADRO DEL FABBISOGNO DI SPESA DELL'AZIENDA)	256200,29
FINANZIAMENTO PNRR	256200,29
Ulteriori fonti di finanziamento?	No
Il Soggetto richiedente dichiara sotto la propria responsabilità che, ai sensi dell'art. 9 del Regolamento (EU) 241/2021, in conformità con quanto indicato dalla circolare del MEF n.33 del 31.12.2021, recante chiarimenti in merito a "Addizionalità, finanziamento complementare e obbligo di assenza del c.d. doppio finanziamento", il sostegno fornito nell'ambito del dispositivo per la ripresa e la resilienza (RRF) in aggiunta al sostegno fornito nell'ambito di altri programmi e strumenti dell'Unione non copre lo stesso costo.	
Indicare le fonti e i rispettivi importi delle eventuali fonti di finanziamento ulteriori rispetto al budget assegnato a valere sul PNRR/FC (indicare la fonte e l'importo in euro separati da #):	



# PNRR – MISSIONE 6 SALUTE

M6.C2 – 1.1.2. Ammodernamento del parco tecnologico e digitale ospedaliero (Grandi apparecchiature Sanitarie)

## Sez. III - DATI ECONOMICI, FINANZIARI - CRONOPROGRAMMA FINANZIARIO

L'acquisto è in corso?	No
Spesa prevista nell'anno 2020	
Spesa prevista nell'anno 2021	
Spesa prevista nell'anno 2022	256200,29
Spesa prevista nell'anno 2023	0
Spesa prevista nell'anno 2024	0

**RUP**

**Validatore**



# PNRR – MISSIONE 6 SALUTE

M6.C2 – 1.1.2. Ammodernamento del parco tecnologico e digitale ospedaliero (Grandi apparecchiature Sanitarie)

## SCHEMA GRANDE APPARECCHIATURA 16

M6.C2 – 1.1.2. Ammodernamento del parco tecnologico e digitale ospedaliero (Grandi apparecchiature Sanitarie)

### Sez. I - IDENTIFICAZIONE DELL'INTERVENTO

Titolo*	Apparecchiature Radiologia
CUP*	F49J22000920006
Data apertura CUP*	17/02/2022
Descrizione apparecchiatura*	SISTEMI RADIOLOGICI FISSI
Importo complessivo intervento - (Nota: l'importo complessivo intervento dovrà corrispondere all'importo generale di progetto del Quadro Economico)*	244000
Presidio* - Inserire il codice NSIS e descrizione del presidio (utilizzare # come separatore; es. 120267#Ospedale Sandro Pertini)	120200#Servizi Ambulatoriali via Bramante Terni
Unità operativa di destinazione*	Servizi Ambulatoriali via Bramante Terni
Modalità attuative dell'intervento*	Acquisizione tramite procedura centralizzata Consip
Data attivazione (sono ammesse procedure avviate dopo la data del 01 Febbraio 2020)*	

### Sez. II - DESCRIZIONE E CARATTERISTICHE DELL'INTERVENTO - TIPOLOGIA DI INTERVENTO

Presidio*	Servizi Ambulatoriali via Bramante Terni
Unità operativa*	Servizi Ambulatoriali via Bramante Terni
Tipologia*	SISTEMI RADIOLOGICI FISSI
Marca*	MECALL
Modello*	Argostat Plus TSH TE
Numero matricola*	005/272
Anno di collaudo*	2005
Data di eventuale messa in fuori uso*	31/12/2024
Contratto di manutenzione attivo (Nota: Il contratto di manutenzione è da riferirsi all'apparecchiatura oggetto di sostituzione)*	Si
Data scadenza contratto manutenzione*	31/12/2022

### Sez. II - DESCRIZIONE E CARATTERISTICHE DELL'INTERVENTO - DICHIARAZIONE DI COERENZA DELL'INTERVENTO CON GLI OBIETTIVI GENERALI DEL PNRR

<p>Il Soggetto richiedente dichiara sotto la propria responsabilità: di garantire che, ai sensi dell'art. 9 del Regolamento (EU) 241/2021, in conformità con quanto indicato dalla circolare del MEF n.33 del 31.12.2021, recante chiarimenti in merito a "Addizionalità, finanziamento complementare e obbligo di assenza del c.d. doppio finanziamento", in caso di progetti di investimento sostenuti da altri programmi e strumenti dell'Unione, il sostegno fornito nell'ambito del dispositivo per la ripresa e la resilienza (RRF) non copre lo stesso costo; che la realizzazione delle attività progettuali prevede di non arrecare un danno significativo agli obiettivi ambientali, ai sensi dell'articolo 17 del Regolamento (UE) 2020/852; che la realizzazione delle attività progettuali è coerente con i principi e gli obblighi specifici del PNRR relativamente al principio del "Do No Significant Harm" (DNSH) e, ove applicabili, ai principi del Tagging clima e digitale, della parità di genere e (Gender Equality), della protezione e valorizzazione dei giovani e del superamento dei vari territoriali; che l'attuazione del progetto prevede il rispetto delle norme comunitarie e nazionali applicabili, ivi incluse quelle in materia di trasparenza, uguaglianza di genere e pari opportunità e tutela dei diversamente abili; che l'attuazione del progetto prevede il rispetto della normativa europea e nazionale applicabile, con particolare riferimento ai principi di parità di trattamento, non discriminazione, trasparenza, proporzionalità e pubblicità; che adotta misure adeguate volte a rispettare il principio di sana gestione finanziaria secondo quanto disciplinato nel Regolamento finanziario (UE, Euratom) 2018/1046 e nell'art. 22 del Regolamento (UE) 2021/241, in particolare in materia di prevenzione dei conflitti di interessi, delle frodi, della corruzione e di recupero e restituzione dei fondi che sono stati indebitamente assegnati; di disporre delle competenze, risorse e qualifiche professionali, sia tecniche che amministrative, necessarie per portare a termine il progetto e assicurare il raggiungimento di eventuali milestone e target associati; di aver considerato e valutato tutte le condizioni che possono incidere sull'ottenimento e utilizzo del finanziamento a valere sulle risorse dell'investimento M6.C2 – 1.1.2. Ammodernamento del parco tecnologico e digitale ospedaliero (Grandi apparecchiature Sanitarie) e di averne tenuto conto ai fini dell'elaborazione della proposta progettuale; di essere a conoscenza che</p>	Accetto
--	---------





# PNRR – MISSIONE 6 SALUTE

M6.C2 – 1.1.2. Ammodernamento del parco tecnologico e digitale ospedaliero (Grandi apparecchiature Sanitarie)

L'Amministrazione centrale responsabile di intervento si riserva il diritto di procedere d'ufficio a verifiche, anche a campione, in ordine alla veridicità delle dichiarazioni rilasciate in sede di domanda di finanziamento e/o, comunque, nel corso della procedura, ai sensi e per gli effetti della normativa vigente.

## Sez. II - DESCRIZIONE E CARATTERISTICHE DELL'INTERVENTO - DICHIARAZIONE DI COERENZA DELL'INTERVENTO CON GLI OBIETTIVI SPECIFICI DELLA MISSIONE DELL'INTERVENTO

Il Soggetto richiedente dichiara sotto la propria responsabilità: Che l'intervento mira alla sostituzione di tecnologie obsolete o fuori uso (vetustà maggiore di 5 anni), concorrendo al raggiungimento del Fabbisogno complessivo di nuove grandi apparecchiature sanitarie individuato in 3133 unità da acquistare, di cui 340 TAC a 128 strati, 190 RMN a 1,5 T, 81 acceleratori lineari, 937 sistemi radiologici fissi, 193 angiografi, 82 gamma camere, 53 gamma camere/TAC, 34 PET/TAC, 295 mammografi e 928 ecotomografi	Accetto
--	---------

## Sez. II - DESCRIZIONE E CARATTERISTICHE DELL'INTERVENTO - INQUADRAMENTO PROGRAMMATICO

L'Intervento è coerente con i Documenti di Programmazione Regionale e/o gli strumenti di pianificazione del singolo Soggetto richiedente?*	Si
Specificare in quali documenti è stato inserito	In linea con la Delibera Giunta Regionale Umbria n. 1138 del 17/11/2021 di preadozione del PSR 2021-2025; l'Azienda ha indicato il proprio fabbisogno alla Regione, la quale ha condiviso lo stesso col Ministero. Gli interventi sono coerenti con il Piano delle Performance adottato il 24/01/2022 che sarà allineato alle indicazioni discendenti dal PNRR entro la futura approvazione del 31/03/2022.
Chiarire come e in quali tempi si intenda implementare l'inserimento nei documenti di programmazione	
È necessario modificare e/o integrare i Documenti di Programmazione Regionale e/o gli strumenti di pianificazione del singolo Soggetto richiedente?*	No
Indicare quali ed in quali tempi si intenda eseguire l'integrazione	

## Sez. II - DESCRIZIONE E CARATTERISTICHE DELL'INTERVENTO - ASPETTI GIURIDICO/AMMINISTRATIVI RELATIVI ALLA APPALTABILITÀ DELL'INTERVENTO

L'Intervento ha ad oggetto beni già acquistati dopo il 1° febbraio 2020 dal Soggetto Richiedente?*	No
Presidio*	
Unità operativa*	
Tipologia*	
Marca*	
Modello*	
Numero matricola*	
Data acquisto*	
Atto attestante l'acquisto* (NOTA: Inserire il numero di delibera di spesa)	
Allegare la documentazione relativa alla delibera d'impegno di spesa	
Data collaudo	
Certificato di collaudo (NOTA: inserire gli estremi della documentazione)	
Allegare la documentazione relativa al certificato di collaudo	



# PNRR – MISSIONE 6 SALUTE

M6.C2 – 1.1.2. Ammodernamento del parco tecnologico e digitale ospedaliero (Grandi apparecchiature Sanitarie)

## Gantt interattivo

### Cronoprogramma

2022	2023	2024	2025	2026
010203040506070809101112010203040506070809101112010203040506070809101112010203040506070809101112010203040506070809101112				

Approvazione del contratto di sviluppo istituzionale				
Pubblicazione delle gare d'appalto e co...				
Grande attrezzatura sanitaria operativa (3100)				



# PNRR – MISSIONE 6 SALUTE

M6.C2 – 1.1.2. Ammodernamento del parco tecnologico e digitale ospedaliero (Grandi apparecchiature Sanitarie)

## Sez. II - DESCRIZIONE E CARATTERISTICHE DELL'INTERVENTO - QUADRO DEL FABBISOGNO DI SPESA DELL'AZIENDA

A) APPARECCHIATURE	244000
A.1) Importo fornitura	244000
A.2) Importo accessori opzionali	
A.3) Oneri sicurezza non soggetti a ribasso	
A.4) Eventuale smontaggio e smaltimento apparecchiatura da sostituire	
B) LAVORI	0
B.1) Eventuali lavori propedeutici all'installazione (nell'eventualità non si disponga del dato compilare il campo a "0")	
B.2) Oneri sicurezza non soggetti a ribasso	
C) Somme C	
C.1) Imprevisti	
C.2) Accantonamenti	
C.2.a) Art.113, d.lgs. 50/2016 (incentivo funzioni tecniche interne esclusa la quota del 20% per beni strumentali)	
C.2.b) Spese per commissioni giudicatrici (IVA inclusa)	
C.2.c) Spese per pubblicità e notifiche (ANAC)	
D) IVA totale	
D.1.a) IVA su lavori e imprevisti	
D.1.b) IVA su apparecchiature	
<b>TOTALE GENERALE PROGETTO A+B+C (Inclusa IVA)</b>	<b>244000</b>

Il Soggetto richiedente con la presentazione della presente Scheda attesta la congruità degli importi	Accetto
---	---------

## Sez. III - DATI ECONOMICI, FINANZIARI - FONTI DI FINANZIAMENTO DEL PROGETTO

IMPORTO COMPLESSIVO INVESTIMENTO - (Nota: l'importo sarà automaticamente visualizzato in base a quanto imputato nel QUADRO DEL FABBISOGNO DI SPESA DELL'AZIENDA)	244000
FINANZIAMENTO PNRR	244000
Ulteriori fonti di finanziamento?	No
Il Soggetto richiedente dichiara sotto la propria responsabilità che, ai sensi dell'art. 9 del Regolamento (EU) 241/2021, in conformità con quanto indicato dalla circolare del MEF n.33 del 31.12.2021, recante chiarimenti in merito a "Adizionalità, finanziamento complementare e obbligo di assenza del c.d. doppio finanziamento", il sostegno fornito nell'ambito del dispositivo per la ripresa e la resilienza (RRF) in aggiunta al sostegno fornito nell'ambito di altri programmi e strumenti dell'Unione non copre lo stesso costo.	
Indicare le fonti e i rispettivi importi delle eventuali fonti di finanziamento ulteriori rispetto al budget assegnato a valere sul PNRR/FC (indicare la fonte e l'importo in euro separati da #):	



# PNRR – MISSIONE 6 SALUTE

M6.C2 – 1.1.2. Ammodernamento del parco tecnologico e digitale ospedaliero (Grandi apparecchiature Sanitarie)

## Sez. III - DATI ECONOMICI, FINANZIARI - CRONOPROGRAMMA FINANZIARIO

L'acquisto è in corso?	No
Spesa prevista nell'anno 2020	
Spesa prevista nell'anno 2021	
Spesa prevista nell'anno 2022	0
Spesa prevista nell'anno 2023	244000
Spesa prevista nell'anno 2024	0

**RUP**

**Validatore**



# PNRR – MISSIONE 6 SALUTE

M6.C2 – 1.2. Verso un nuovo ospedale sicuro e sostenibile

## NUMERO SCHEDE

## NUMERO IMMOBILI

La presente scheda è predisposta su indicazioni della Direzione Generale Unità di missione per l'attuazione degli interventi del PNRR del Ministero della Salute

### NUMERO IMMOBILI

Quanti immobili si desidera proporre?*	1
Quanti di nuova costruzione SOTTO IL PROFILO ENERGETICO	0

### Sez. I - IDENTIFICAZIONE DELLA REGIONE E DELL'ENTE

Regione	UMBRIA
Soggetto richiedente (l'Ente del sistema sanitari o regionale)	AZIENDA OSPEDALIERA 'S. MARIA' - TERNI - RUP: FABRIZI GIANNI
Indirizzo (Civico, CAP, Località)*	via tristano di joannuccio 1
Telefono*	0744/2051
Fax*	0744/2051
e-mail*	gianni.fabrizi@aosppterni.it
Responsabile dell'intervento (il Responsabile Unico del Procedimento)*	Gianni Fabrizi
Luogo*	terni
data di compilazione*	11/02/2022



# PNRR – MISSIONE 6 SALUTE

M6.C2 – 1.2. Verso un nuovo ospedale sicuro e sostenibile

## SCHEMA IMMOBILE 1

M6.C2 – 1.2. Verso un nuovo ospedale sicuro e sostenibile

Sez. I - IDENTIFICAZIONE DELL'INTERVENTO	
Titolo intervento*	Miglioramento sismico palazzina C Neurofisiopatologia
CUP / codice progetto*	I49J22000940006
Data apertura CUP*	18/02/2022
Importo complessivo intervento - (Nota: l'importo sarà automaticamente visualizzato in base a quanto imputato nel QUADRO ECONOMICO DEI LAVORI)*	1215000
Immobile oggetto di intervento (indicare ASL e in indirizzo del presidio)*	AZIENDA OSPEDALIERA SANTA MARIA DI TERNI, VIA TRISTANO DI JOANNUCCIO 1
Descrizione sintetica del Progetto*	MIGLIORAMENTO SISMICO DELL'INTERA PALAZZINA C DESTINATA A NEUROFIOPATOLOGIA
Modalità attuative*	Appalto per l'affidamento dei servizi di progettazione, Appalto lavori su Progetto Esecutivo
Dichiaro che l'immobile oggetto dell'intervento è di proprietà dell'amministrazione o di altro ente pubblico	Accetto
Altro/Eventuali note	

Sez. IV - DATI E CARATTERISTICHE DELL'IMMOBILE - DATI GENERALI	
Proprietà dell'edificio*	Proprietà dell'ente sanitario
Denominazione	AZIENDA OSPEDALIERA SANTA MARIA DI TERNI
Via	TRISTANO DI JOANNUCCIO
Civico	1
Cap	05100
Provincia	TERNI
Comune	TERNI
Destinazione urbanistica	Zona urbana consolidata
Nota destinazione urbanistica	
Destinazione d'uso della struttura	Servizi ospedalieri
Nota destinazione d'uso della struttura	
Titolo di disponibilità giuridica immobile: (qual ora non disponibile, indicare il timing necessario a perfezionarlo)	PROPRIETA'
Zona Climatica	Zona climatica - D
Zona sismica	Zona sismica - 2
Edificio a disposizione	Edificio all'interno di un complesso sanitario
Nota edificio a disposizione	
Anno di costruzione	1970
Superficie lorda totale dell'intero immobile: (comprensiva di opere edili interne: tramezzi, scale, ascensori, cavedi, pareti perimetrali esterne, locali ad uso tecnico e centrali impiantistiche)	1450
N° di piani totali dell'immobile: (numero di piani fuori terra, compresi eventuali piani tecnici)	2
Accessibilità alla rete del trasporto pubblico	Si
Disponibilità di parcheggi	Esterni
Tipologia prevalente dell'immobile (indicare la tipologia che maggiormente caratterizza l'immobile nel suo complesso. E' possibile selezionare più opzioni)	Mono/Poli blocco
Nota proprietà dell'edificio	
Attuale stato dell'edificio	Edificio in uso
Presenza di Vincoli Beni Culturali	No
Indicare se esiste una dichiarazione di interesse culturale da parte della competente Soprintendenza	





# PNRR – MISSIONE 6 SALUTE

M6.C2 – 1.2. Verso un nuovo ospedale sicuro e sostenibile

## Sez. II - DESCRIZIONE E CARATTERISTICHE DELL'INTERVENTO - TIPOLOGIA DI INTERVENTO

Ristrutturazione pesante*	Si
Ristrutturazione media*	
Ristrutturazione leggera*	
Sup. int. (mq)	1240

## Sez. II - DESCRIZIONE E CARATTERISTICHE DELL'INTERVENTO - DICHIARAZIONE DI COERENZA DELL'INTERVENTO CON GLI OBIETTIVI GENERALI DEL PNRR

<p>Il Soggetto richiedente dichiara sotto la propria responsabilità: di garantire che, ai sensi dell'art. 9 del Regolamento (EU) 241/2021, in conformità con quanto indicato dalla circolare del MEF n.33 del 31.12.2021, recante chiarimenti in merito a "Addizionalità, finanziamento complementare e obbligo di assenza del c.d. doppio finanziamento", in caso di progetti di investimento sostenuti da altri programmi e strumenti dell'Unione, il sostegno fornito nell'ambito del dispositivo per la ripresa e la resilienza (RRF) non copre lo stesso costo; che la realizzazione delle attività progettuali prevede di non arrecare un danno significativo agli obiettivi ambientali, ai sensi dell'articolo 17 del Regolamento (UE) 2020/852; che la realizzazione delle attività progettuali è coerente con i principi e gli obblighi specifici del PNRR relativamente al principio del "Do No Significant Harm" (DNSH) e, ove applicabili, ai principi del Tagging clima e digitale, della parità di genere e (Gender Equality), della protezione e valorizzazione dei giovani e del superamento dei territori; che l'attuazione del progetto prevede il rispetto delle norme comunitarie e nazionali applicabili, ivi incluse quelle in materia di trasparenza, uguaglianza di genere e pari opportunità e tutela dei diversamente abili; che l'attuazione del progetto prevede il rispetto della normativa europea e nazionale applicabile, con particolare riferimento ai principi di parità di trattamento, non discriminazione, trasparenza, proporzionalità e pubblicità; che adotta misure adeguate volte a rispettare il principio di sana gestione finanziaria secondo quanto disciplinato nel Regolamento finanziario (UE, Euratom) 2018/1046 e nell'art. 22 del Regolamento (UE) 2021/241, in particolare in materia di prevenzione dei conflitti di interessi, delle frodi, della corruzione e di recupero e restituzione dei fondi che sono stati indebitamente assegnati; di disporre delle competenze, risorse e qualifiche professionali, sia tecniche che amministrative, necessarie per portare a termine il progetto e assicurare il raggiungimento di eventuali milestone e target associati; di aver considerato e valutato tutte le condizioni che possono incidere sull'ottenimento e utilizzo del finanziamento a valere sulle risorse dell'investimento M6.C2 – 1.2: Verso un ospedale sicuro e sostenibile e di averne tenuto conto ai fini dell'elaborazione della proposta progettuale; di essere a conoscenza che l'Amministrazione centrale responsabile di intervento si riserva il diritto di procedere d'ufficio a verifiche, anche a campione, in ordine alla veridicità delle dichiarazioni rilasciate in sede di domanda di finanziamento e/o, comunque, nel corso della procedura, ai sensi e per gli effetti della normativa vigente.</p>	Accetto
---	---------

## Sez. II - DESCRIZIONE E CARATTERISTICHE DELL'INTERVENTO - DICHIARAZIONE DI COERENZA DELL'INTERVENTO CON GLI OBIETTIVI SPECIFICI DELLA MISSIONE DELL'INTERVENTO

<p>Il Soggetto richiedente dichiara sotto la propria responsabilità: Che l'intervento mira a delineare un percorso di miglioramento strutturale nel campo della sicurezza degli edifici ospedalieri, in coerenza con quanto definito dal Piano Nazionale di Ripresa e Resilienza per la componente M6.C2 – 1.2: Verso un ospedale sicuro e sostenibile .</p>	Accetto
Interventi di riqualificazione e miglioramento sismico delle strutture ospedaliere*	Si



# PNRR – MISSIONE 6 SALUTE

M6.C2 – 1.2. Verso un nuovo ospedale sicuro e sostenibile

## Sez. II - DESCRIZIONE E CARATTERISTICHE DELL'INTERVENTO - INQUADRAMENTO PROGRAMMATICO

L'Intervento è coerente con i Documenti di Programmazione e/o gli strumenti di pianificazione territoriale e settoriale (ad es. urbanistica, paesaggistica, infrastrutture)?*	Si
Specificare in quali documenti è stato inserito	meglio specificato nella relazione allegata
Chiarire come e in quali tempi si intenda implementare l'inserimento nei documenti di programmazione [Riportare nel cronoprogramma l'attività relativa e indicare la data limite entro la quale deve essere completata]	
È necessario modificare e/o integrare i Documenti di Programmazione e/o strumenti di pianificazione territoriale?*	No
Indicare quali ed in quali tempi si intenda eseguire l'integrazione [Riportare nel cronoprogramma l'attività relativa e indicare la data limite entro la quale deve essere completata]	

## Sez. II - DESCRIZIONE E CARATTERISTICHE DELL'INTERVENTO - ASPETTI GIURIDICO/AMMINISTRATIVI RELATIVI ALLA APPALTABILITÀ DELL'INTERVENTO

L'Intervento ha ad oggetto beni già nella disponibilità del Soggetto Richiedente?*	Si
Indicare come si intenda acquisire la disponibilità del bene [contestualmente indicare la data limite per l'acquisizione del bene nel cronoprogramma]	
L'Intervento ha ad oggetto beni nella proprietà del Soggetto Richiedente?*	Si
Indicare	
La destinazione d'uso dell'edificio/fabbricato/impianto/... è coerente con l'Intervento che si intende realizzare?*	Si
Specificare come si intenda rendere coerente la destinazione d'uso ed in quali tempi [indicare nel cronoprogramma]	
È necessario avvalersi dello strumento dell'esproprio sul sito oggetto dell'Intervento?*	No
Descrivere nel dettaglio la sussistenza di un nesso diretto tra l'acquisto del terreno e gli obiettivi dell'operazione e le procedure amministrative e la tempistica di esproprio prevista [Riportare nel cronoprogramma l'attività relativa e indicare la data limite entro la quale deve essere completata]	
Esistono ricorsi giudiziari o pendenze sul sito / immobile oggetto dell'Intervento?*	No
Indicare quali e motivare con quali strumenti si intenda superare tale aspetto critico	
Il sito / immobile sono integralmente accessibili per i sopralluoghi in fase di gara e/o per le fasi di esecuzione?*	Si
Descrivere le motivazioni e la tempistica previste per la risoluzione della problematica: (es. sequestro autorità giudiziaria, curatori fallimentari, occupazione abusiva, ordinanze di sgombero pericolo di crollo, ecc...)	
Si rilevano potenziali/attuali interferenze con altri interventi e/o soggetti istituzionali per la successiva fase di cantiere?*	No
Descrivere se e quali interferenze si rilevano e in che modo tale aspetto non incida sull'attuazione dell'intervento	
L'intervento prevede di eseguire i lavori in fabbricati che durante gli stessi rimangono anche parzialmente in funzione?*	No
Descrivere le eventuali misure adottate per la gestione delle interferenze (sedi provvisorie, trasferimenti, ecc.) in che modo tale aspetto non incida sull'attuazione dell'intervento	
Si dispone di una perizia giurata di parte redatta da un valutatore qualificato secondo le disposizioni europee e nazionali vigenti che attestano il valore di mercato?*	No



# PNRR – MISSIONE 6 SALUTE

M6.C2 – 1.2. Verso un nuovo ospedale sicuro e sostenibile

## Sez. II - DESCRIZIONE E CARATTERISTICHE DELL'INTERVENTO - PROCEDURE IN MATERIA AMBIENTALE, ARCHEOLOGICA, ETC

L'intervento richiede l'attivazione della procedura di VIA (Valutazione di Impatto Ambientale) o di PUA (Provvedimento Unico Ambientale)?*	No
Fornire maggiori informazioni sullo stato della procedura [riportare nel cronoprogramma le tempistiche]*	
L'intervento richiede l'attivazione della procedura di VINCA (Valutazione di Incidenza Ecologica) in relazione ai Siti Natura 2000?*	No
Fornire maggiori informazioni sullo stato della procedura [riportare nel cronoprogramma le relative tempistiche]*	
L'intervento richiede la verifica preventiva dell'interesse archeologico ai sensi dell'art.25 del D.Lgs. 50/2016?*	No
Fornire maggiori informazioni sullo stato della procedura [riportare nel cronoprogramma le relative tempistiche]*	

## Sez. II - DESCRIZIONE E CARATTERISTICHE DELL'INTERVENTO - ELEMENTI PROGETTUALI E STATO DI ATTUAZIONE ATTUALE/PREVISTO

Nessun livello di progettazione	si
Documento di indirizzo alla progettazione (In caso di disponibilità, allegare alla presente scheda il documento relativo)	
Approvato / validato*	
Estremi atto di approvazione*	
Documento di Fattibilità Alternative Progettuali (In caso di disponibilità, allegare alla presente scheda il documento relativo)	
Approvato/ validato*	
Estremi atto di approvazione*	
Progetto di fattibilità tecnico economica (o P. Preliminare) inclusa esecuzione prime indagini, rilievi, caratterizzazioni (In caso di disponibilità, allegare alla presente scheda il documento relativo)	
Approvato/ validato*	
Estremi atto di approvazione*	
Progetto definitivo (In caso di disponibilità, allegare alla presente scheda il documento relativo)	
Approvato/ validato*	
Estremi atto di approvazione*	
Progetto esecutivo (In caso di disponibilità, allegare alla presente scheda il documento relativo)	
Approvato/ validato*	
Estremi atto di approvazione*	
Documento allegato*	
Si rende necessario eseguire o aggiornare le indagini?*	Si
Indicare quali indagini (a titolo non esaustivo: rilievo topografico, rilievo sottoservizi e/o recupero elaborati forniti da enti gestori, indagini geologiche, indagini per la caratterizzazione strutturale dei materiali, indagini per il rilievo della presenza di amianto, indagini ambientali terre e rocce da scavo, indagini archeologiche, indagini valutazione rischio bellico) e stima dell'importo [riportare nel cronoprogramma le relative tempistiche]*	geologiche e geognostiche e prove sui materiali
L'esito delle indagini da eseguire può compromettere il cronoprogramma di progetto?*	No
Riportare quali azioni si metteranno in atto per rispettare i Target di progetto [riportare nel cronoprogramma le relative tempistiche]*	
Sono stati acquisiti eventuali e ulteriori pareri e le autorizzazioni necessari?*	No
Indicare quali pareri*	
Specificare quali autorizzazioni l'intervento richieda [riportare nel cronoprogramma le relative tempistiche]*	DEPOSITO PRATICA STRUTTURALE SERVIZIO SISMICO REGIONE UMBRIA
Si richiederà la Conferenza dei Servizi decisoria? ( in caso affermativo riportare nel cronoprogramma le relative tempistiche)*	No
L'area interessata dall'intervento è sottoposta a vincoli? (es. paesaggistici, urbanistici, ambientali)?*	No
Indicare il tipo di vincolo*	
In caso di presenza di vincoli, qualificare quali siano ostativi per la realizzazione delle opere e come si preveda di superarli*	



# PNRR – MISSIONE 6 SALUTE

M6.C2 – 1.2. Verso un nuovo ospedale sicuro e sostenibile



# PNRR – MISSIONE 6 SALUTE

M6.C2 – 1.2. Verso un nuovo ospedale sicuro e sostenibile

## Sez. II - DESCRIZIONE E CARATTERISTICHE DELL'INTERVENTO - QUADRO ECONOMICO DEI LAVORI

A) LAVORI	850000
A.1) Importo dei lavori	850000
A.2) Oneri sicurezza non soggetti a ribasso	0
B) SOMME a DISPOSIZIONE	365000
B.1) Imprevisti	365000
B.2) Acquisto terreni - importo rendicontabile in tutto o in parte dove necessario per l'attuazione dell'investimento nella misura massima del 10%	0
B.3) Attrezzature, arredi, forniture	0
B.4) Indagini	0
B.5) Progettazione, D.L., collaudo, verifiche	0
B.5.a) Progettazione	0
B.5.b) Supporto al Rup	0
B.5.c) Verifica del progetto (art. 26, d.lgs. 50/2016)	0
B.5.d) Collaudo (tecnico-amministrativo, statico, tecnico funzionale degli impianti)	0
B.5.e) Coordinatore della sicurezza in fase di esecuzione e Direzione Lavori	0
B.5.f) Contributo previdenziale (4%) su spese tecniche	0
B.6) Accantonamenti	0
B.6.a) Art. 113, d.lgs. 50/2016 (incentivo funzioni tecniche interne esclusa la quota del 20% per beni strumentali)	0
B.6.b) Polizze rischi professionali personale interno per progettazione (art. 24, c. 4, d.lgs. 50/2016)	0
B.6.c) Spese per commissioni giudicatrici (IVA inclusa)	0
B.6.d) Spese per pubblicità e notifiche (ANAC)	0
B.7) Allacci	0
B.8) IVA	0
B.8.a) IVA su lavori e imprevisti	0
B.8.b) IVA su attrezzature, arredi, forniture	0
B.8.c) IVA su indagini	0
B.8.d) IVA su spese tecniche	0
<b>TOTALE GENERALE PROGETTO A+B (Inclusa IVA)</b>	<b>1215000</b>

## Sez. III - DATI ECONOMICI, FINANZIARI - FONTI DI FINANZIAMENTO DEL PROGETTO

Il Soggetto richiedente con la presentazione della presente Scheda attesta la congruità degli importi allegando, almeno uno dei seguenti documenti:	Accetto
Un computo metrico estimativo, utilizzando voci e importi del prezzario regionale	no
Stime per analogia con precedenti lavorazioni similari	si
Preventivi di imprese fornitrici/esecutrici	no
Stima parametrica di spesa per voci omogenee	no
Allegare almeno un documento*	
<b>IMPORTO COMPLESSIVO INVESTIMENTO - (Nota: l'importo sarà automaticamente visualizzato in base a quanto imputato nel QUADRO ECONOMICO DEI LAVORI)</b>	<b>1215000</b>
<b>FINANZIAMENTO PNRR</b>	<b>1215000</b>
Ulteriori fonti di finanziamento?	No
Il Soggetto richiedente dichiara sotto la propria responsabilità che, ai sensi dell'art. 9 del Regolamento (EU) 241/2021, in conformità con quanto indicato dalla circolare del MEF n.33 del 31.12.2021, recante chiarimenti in merito a "Ad dizionalità, finanziamento complementare e obbligo di assenza del c.d. doppio finanziamento", il sostegno fornito nell'ambito del dispositivo per la ripresa e la resilienza (RRF) in aggiunta al sostegno fornito nell'ambito di altri programmi e strumenti dell'Unione non copre lo stesso costo.	
Indicare le fonti e i rispettivi importi delle eventuali fonti di finanziamento ulteriori rispetto al budget assegnato a valere sul PNRR/FC (indicare la fonte e l'importo in euro separati da #):	



# PNRR – MISSIONE 6 SALUTE

M6.C2 – 1.2. Verso un nuovo ospedale sicuro e sostenibile

## Sez. III - DATI ECONOMICI, FINANZIARI - CRONOPROGRAMMA FINANZIARIO

L'intervento è in corso?	No
Spesa prevista nell'anno 2020	
Spesa prevista nell'anno 2021	
Spesa prevista nell'anno 2022	300000
Spesa prevista nell'anno 2023	300000
Spesa prevista nell'anno 2024	300000
Spesa prevista nell'anno 2025	315000
Spesa prevista nell'anno 2026	0

## Sez. IV - DATI E CARATTERISTICHE DELL'IMMOBILE - DATI DIMENSIONALI E PATRIMONIALI

Superficie lorda a disposizione (mq) (riferita all'area di intervento e comprensiva di opere edili interne: tramezzi, scale, ascensori, cavedi, pareti perimetrali esterne, locali ad uso tecnico e centrali impiantistiche)	1450
Anno ultima ristrutturazione leggera	2018
Anno ultima ristrutturazione pesante	1970
Numero di piani a disposizione	2
Accesso all'area di intervento	Autonomo
Note	
Utilizzo Immobile	Totale
Indicazione dei piani a disposizione (riferiti all'area d'intervento, specificare fuori terra ed entro terra, compresi di eventuali piani tecnici)	2
Valore patrimoniale (in €)	989997

**RUP**

**Validatore**





# PNRR – MISSIONE 6 SALUTE

M6.C2 – 1.2. Verso un nuovo ospedale sicuro e sostenibile

## NUMERO SCHEDE

NUMERO IMMOBILI

### NUMERO IMMOBILI

Quanti immobili si desidera proporre?*	1
Quanti di nuova costruzione SOTTO IL PROFILO ENERGETICO	0
La presente scheda è predisposta su indicazioni della Direzione generale Unità di missione per l'attuazione degli interventi del PNRR del Ministero della Salute	

### Sez. I - IDENTIFICAZIONE DELLA REGIONE E DELL'ENTE

Regione	UMBRIA
Soggetto richiedente (l'Ente del sistema sanitari o regionale)	USL UMBRIA N. 2 - RUP: MORINA MARIA LUISA
Indirizzo (Civico, CAP, Località)*	Terni
Telefono*	07442041
Fax*	0744303639
e-mail*	marialuisa.morina@uslumbria2.it
Responsabile dell'intervento (il Responsabile Unico del Procedimento)*	Maria Luisa Morina
Luogo*	Terni
data di compilazione*	18/02/2022

## SCHEDA IMMOBILE 1

M6.C2 – 1.2. Verso un nuovo ospedale sicuro e sostenibile

### Sez. I - IDENTIFICAZIONE DELL'INTERVENTO

Titolo intervento*	Orvieto ospedale adeguamento sismico
CUP / codice progetto*	F46G21001580001
Data apertura CUP*	22/02/2022
Importo complessivo intervento - (Nota: l'importo sarà automaticamente visualizzato in base a quanto imputato nel QUADRO ECONOMICO DEI LAVORI)*	7347053
Immobile oggetto di intervento (indicare ASL e in indirizzo del presidio)*	Azienda USL Umbria 2
Descrizione sintetica del Progetto*	Presidio Ospedaliero "S. Maria della Stella" adeguamento sismico
Modalità attuative*	Appalto integrato su Progetto di Fattibilità Tecnico ed Economica
Dichiaro che l'immobile oggetto dell'intervento è di proprietà dell'amministrazione o di altro ente pubblico	Accetto
Altro/Eventuali note	



# PNRR – MISSIONE 6 SALUTE

M6.C2 – 1.2. Verso un nuovo ospedale sicuro e sostenibile

## Sez. IV - DATI E CARATTERISTICHE DELL'IMMOBILE - DATI GENERALI

Proprietà dell'edificio*	Proprietà dell'ente sanitario
Denominazione	Orvieto ospedale adeguamento sismico
Via	LOCALITA' CICONIA
Civico	snc
Cap	06034
Provincia	TERNI
Comune	ORVIETO
Destinazione urbanistica	Zona urbana consolidata
Nota destinazione urbanistica	
Destinazione d'uso della struttura	Servizi ospedalieri
Nota destinazione d'uso della struttura	
Titolo di disponibilità giuridica immobile: (qual ora non disponibile, indicare il timing necessario a perfezionarlo)	proprietà
Zona Climatica	Zona climatica - D
Zona sismica	Zona sismica - 3
Edificio a disposizione	Edificio intero autonomo
Nota edificio a disposizione	
Anno di costruzione	
Superficie lorda totale dell'intero immobile: (comprensiva di opere edili interne: tramezzi, scale, ascensori, cavei, pareti perimetrali esterne, locali ad uso tecnico e centrali impiantistiche)	25235
N° di piani totali dell'immobile: (numero di piani fuori terra, compresi eventuali piani tecnici)	6
Accessibilità alla rete del trasporto pubblico	Si
Disponibilità di parcheggi	Esterni
Tipologia prevalente dell'immobile (indicare la tipologia che maggiormente caratterizza l'immobile nel suo complesso. E' possibile selezionare più opzioni)	Padiglioni
Nota proprietà dell'edificio	
Attuale stato dell'edificio	Edificio in uso
Presenza di Vincoli Beni Culturali	No
Indicare se esiste una dichiarazione di interesse culturale da parte della competente Soprintendenza	

## Sez. II - DESCRIZIONE E CARATTERISTICHE DELL'INTERVENTO - TIPOLOGIA DI INTERVENTO

Ristrutturazione pesante*	Si
Ristrutturazione media*	
Ristrutturazione leggera*	
Sup. int. (mq)	25235



# PNRR – MISSIONE 6 SALUTE

M6.C2 – 1.2. Verso un nuovo ospedale sicuro e sostenibile

## Sez. II - DESCRIZIONE E CARATTERISTICHE DELL'INTERVENTO - DICHIARAZIONE DI COERENZA DELL'INTERVENTO CON GLI OBIETTIVI GENERALI DEL PNRR

<p>Il Soggetto richiedente dichiara sotto la propria responsabilità: di garantire che, ai sensi dell'art. 9 del Regolamento (UE) 241/2021, in conformità con quanto indicato dalla circolare del MEF n.33 del 31.12.2021, recante chiarimenti in merito a "Addizionalità, finanziamento complementare e obbligo di assenza del c.d. doppio finanziamento", in caso di progetti di investimento sostenuti da altri programmi e strumenti dell'Unione, il sostegno fornito nell'ambito del dispositivo per la ripresa e la resilienza (RRF) non copre lo stesso costo; che la realizzazione delle attività progettuali prevede di non arrecare un danno significativo agli obiettivi ambientali, ai sensi dell'articolo 17 del Regolamento (UE) 2020/852; che la realizzazione delle attività progettuali è coerente con i principi e gli obblighi specifici del PNRR relativamente al principio del "Do No Significant Harm" (DNSH) e, ove applicabili, ai principi del Tagging clima e digitale, della parità di genere (Gender Equality), della protezione e valorizzazione dei giovani e del superamento dei divari territoriali; che l'attuazione del progetto prevede il rispetto delle norme comunitarie e nazionali applicabili, ivi incluse quelle in materia di trasparenza, uguaglianza di genere e pari opportunità e tutela dei diversamente abili; che l'attuazione del progetto prevede il rispetto della normativa europea e nazionale applicabile, con particolare riferimento ai principi di parità di trattamento, non discriminazione, trasparenza, proporzionalità e pubblicità; che adotta misure adeguate volte a rispettare il principio di sana gestione finanziaria secondo quanto disciplinato nel Regolamento finanziario (UE, Euratom) 2018/1046 e nell'art. 22 del Regolamento (UE) 2021/241, in particolare in materia di prevenzione dei conflitti di interessi, delle frodi, della corruzione e di recupero e restituzione dei fondi che sono stati indebitamente assegnati; di disporre delle competenze, risorse e qualifiche professionali, sia tecniche che amministrative, necessarie per portare a termine il progetto e assicurare il raggiungimento di eventuali milestone e target associati; di aver considerato e valutato tutte le condizioni che possono incidere sull'ottenimento e utilizzo del finanziamento a valere sulle risorse dell'investimento M6.C2 – 1.2: Verso un ospedale sicuro e sostenibile e di averne tenuto conto ai fini dell'elaborazione della proposta progettuale; di essere a conoscenza che l'Amministrazione centrale responsabile di intervento si riserva il diritto di procedere d'ufficio a verifiche, anche a campione, in ordine alla veridicità delle dichiarazioni rilasciate in sede di domanda di finanziamento e/o, comunque, nel corso della procedura, ai sensi e per gli effetti della normativa vigente.</p>	<p>Accetto</p>
---	----------------

## Sez. II - DESCRIZIONE E CARATTERISTICHE DELL'INTERVENTO - DICHIARAZIONE DI COERENZA DELL'INTERVENTO CON GLI OBIETTIVI SPECIFICI DELLA MISSIONE DELL'INTERVENTO

<p>Il Soggetto richiedente dichiara sotto la propria responsabilità: Che l'intervento mira a delineare un percorso di miglioramento strutturale nel campo della sicurezza degli edifici ospedalieri, in coerenza con quanto definito dal Piano Nazionale di Ripresa e Resilienza per la componente M6.C2 – 1.2: Verso un ospedale sicuro e sostenibile .</p>	<p>Accetto</p>
<p>Intervento di riqualificazione e miglioramento sismico delle strutture ospedaliere*</p>	<p>Si</p>

## Sez. II - DESCRIZIONE E CARATTERISTICHE DELL'INTERVENTO - INQUADRAMENTO PROGRAMMATICO

<p>L'Intervento è coerente con i Documenti di Programmazione e/o gli strumenti di pianificazione territoriale e settoriale (ad es. urbanistica, paesaggistica, infrastrutture)?*</p>	<p>Si</p>
<p>Specificare in quali documenti è stato inserito</p>	<p>Piano triennale dei lavori (elenco annuale 2022)</p>
<p>Chiarire come e in quali tempi si intenda implementare l'inserimento nei documenti di programmazione [Riportare nel cronoprogramma l'attività relativa e indicare la data limite entro la quale deve essere completata]</p>	
<p>È necessario modificare e/o integrare i Documenti di Programmazione e/o strumenti di pianificazione territoriale?*</p>	<p>No</p>
<p>Indicare quali ed in quali tempi si intenda eseguire l'integrazione [Riportare nel cronoprogramma l'attività relativa e indicare la data limite entro la quale deve essere completata]</p>	



# PNRR – MISSIONE 6 SALUTE

M6.C2 – 1.2. Verso un nuovo ospedale sicuro e sostenibile

## Sez. II - DESCRIZIONE E CARATTERISTICHE DELL'INTERVENTO - ASPETTI GIURIDICO/AMMINISTRATIVI RELATIVI ALLA APPALTABILITA' DELL'INTERVENTO

L'intervento ha ad oggetto beni già nella disponibilità del Soggetto Richiedente?*	Si
Indicare come si intenda acquisire la disponibilità del bene [contestualmente indicare la data limite per l'acquisizione del bene nel cronoprogramma]	
L'intervento ha ad oggetto beni nella proprietà del Soggetto Richiedente?*	Si
Indicare	
La destinazione d'uso dell'edificio/fabbricato/impianto/... è coerente con l'intervento che si intende realizzare?*	Si
Specificare come si intenda rendere coerente la destinazione d'uso ed in quali tempi [indicare nel cronoprogramma]	
È necessario avvalersi dello strumento dell'esproprio sul sito oggetto dell'intervento?*	No
Descrivere nel dettaglio la sussistenza di un nesso diretto tra l'acquisto del terreno e gli obiettivi dell'operazione e le procedure amministrative e la tempistica di esproprio prevista [Riportare nel cronoprogramma l'attività relativa e indicare la data limite entro la quale deve essere completata]	
Esistono ricorsi giudiziari o pendenze sul sito / immobile oggetto dell'intervento?*	No
Indicare quali e motivare con quali strumenti si intenda superare tale aspetto critico	
Il sito / immobile sono integralmente accessibili per i sopralluoghi in fase di gara e/o per le fasi di esecuzione?*	Si
Descrivere le motivazioni e la tempistica previste per la risoluzione della problematica: (es. sequestro autorità giudiziaria, curatori fallimentari, occupazione abusiva, ordinanze di sgombero pericolo di crollo, ecc...)	
Si rilevano potenziali/attuali interferenze con altri interventi e/o soggetti istituzionali per la successiva fase di cantiere?*	No
Descrivere se e quali interferenze si rilevano e in che modo tale aspetto non incida sull'attuazione dell'intervento	
L'intervento prevede di eseguire i lavori in fabbricati che durante gli stessi rimangono anche parzialmente in funzione?*	Si
Descrivere le eventuali misure adottate per la gestione delle interferenze (sedi provvisorie, trasferimenti, ecc.) in che modo tale aspetto non incida sull'attuazione dell'intervento	L'intervento con isolatori non comporta interferenze significative con l'attività. Nel caso di interventi puntuali l'area di interesse verrà perimetrata con l'interdizione temporanea dell'attività.
Si dispone di una perizia giurata di parte redatta da un valutatore qualificato secondo le disposizioni europee e nazionali vigenti che attestano il valore di mercato?*	No

## Sez. II - DESCRIZIONE E CARATTERISTICHE DELL'INTERVENTO - PROCEDURE IN MATERIA AMBIENTALE, ARCHEOLOGICA, ETC

L'intervento richiede l'attivazione della procedura di VIA (Valutazione di Impatto Ambientale) o di PUA (Provvedimento Unico Ambientale)?*	No
Fornire maggiori informazioni sullo stato della procedura [riportare nel cronoprogramma le tempistiche]*	
L'intervento richiede l'attivazione della procedura di VINCA (Valutazione di Incidenza Ecologica) in relazione ai Siti Natura 2000?*	No
Fornire maggiori informazioni sullo stato della procedura [riportare nel cronoprogramma le relative tempistiche]*	
L'intervento richiede la verifica preventiva dell'interesse archeologico ai sensi dell'art.25 del D.Lgs. 50/2016?*	No
Fornire maggiori informazioni sullo stato della procedura [riportare nel cronoprogramma le relative tempistiche]*	



# PNRR – MISSIONE 6 SALUTE

M6.C2 – 1.2. Verso un nuovo ospedale sicuro e sostenibile

## Sez. II - DESCRIZIONE E CARATTERISTICHE DELL'INTERVENTO - ELEMENTI PROGETTUALI E STATO DI ATTUAZIONE ATTUALE/PREVISTO

Nessun livello di progettazione	si
Documento di indirizzo alla progettazione (In caso di disponibilità, allegare alla presente scheda il documento relativo)	
Approvato / validato*	
Estremi atto di approvazione*	
Documento di Fattibilità Alternative Progettuali (In caso di disponibilità, allegare alla presente scheda il documento relativo)	
Approvato/ validato*	
Estremi atto di approvazione*	
Progetto di fattibilità tecnico economica (o P. Preliminare) inclusa esecuzione prime indagini, rilievi, caratterizzazioni (In caso di disponibilità, allegare alla presente scheda il documento relativo)	
Approvato/ validato*	
Estremi atto di approvazione*	
Progetto definitivo (In caso di disponibilità, allegare alla presente scheda il documento relativo)	
Approvato/ validato*	
Estremi atto di approvazione*	
Progetto esecutivo (In caso di disponibilità, allegare alla presente scheda il documento relativo)	
Approvato/ validato*	
Estremi atto di approvazione*	
Documento allegato*	
Si rende necessario eseguire o aggiornare le indagini?*	Si
Indicare quali indagini (a titolo non esaustivo: rilievo topografico, rilievo sottoservizi e/o recupero elaborati forniti da enti gestori, indagini geologiche, indagini per la caratterizzazione strutturale dei materiali, indagini per il rilievo della presenza di amianto, indagini ambientali terre e rocce da scavo, indagini archeologiche, indagini valutazione rischio bellico) e stima dell'importo [riportare nel cronoprogramma le relative tempistiche]*	EVENTUALI INDAGINI GEOLOGICHE, GEOGNOSTICHE
L'esito delle indagini da eseguire può compromettere il cronoprogramma di progetto?*	No
Riportare quali azioni si metteranno in atto per rispettare i Target di progetto [riportare nel cronoprogramma le relative tempistiche]*	
Sono stati acquisiti eventuali e ulteriori pareri e le autorizzazioni necessari?*	No
Indicare quali pareri*	
Specificare quali autorizzazioni l'intervento richieda [riportare nel cronoprogramma le relative tempistiche]*	PRATICA STRUTTURALE GENIO CIVILE
Si richiederà la Conferenza dei Servizi decisoria? ( in caso affermativo riportare nel cronoprogramma le relative tempistiche)*	No
L'area interessata dall'intervento è sottoposta a vincoli? (es. paesaggistici, urbanistici, ambientali)?*	No
Indicare il tipo di vincolo*	
In caso di presenza di vincoli, qualificare quali siano ostativi per la realizzazione delle opere e come si preveda di superarli*	



# PNRR – MISSIONE 6 SALUTE

M6.C2 – 1.2. Verso un nuovo ospedale sicuro e sostenibile

## Gantt interattivo Cronoprogramma

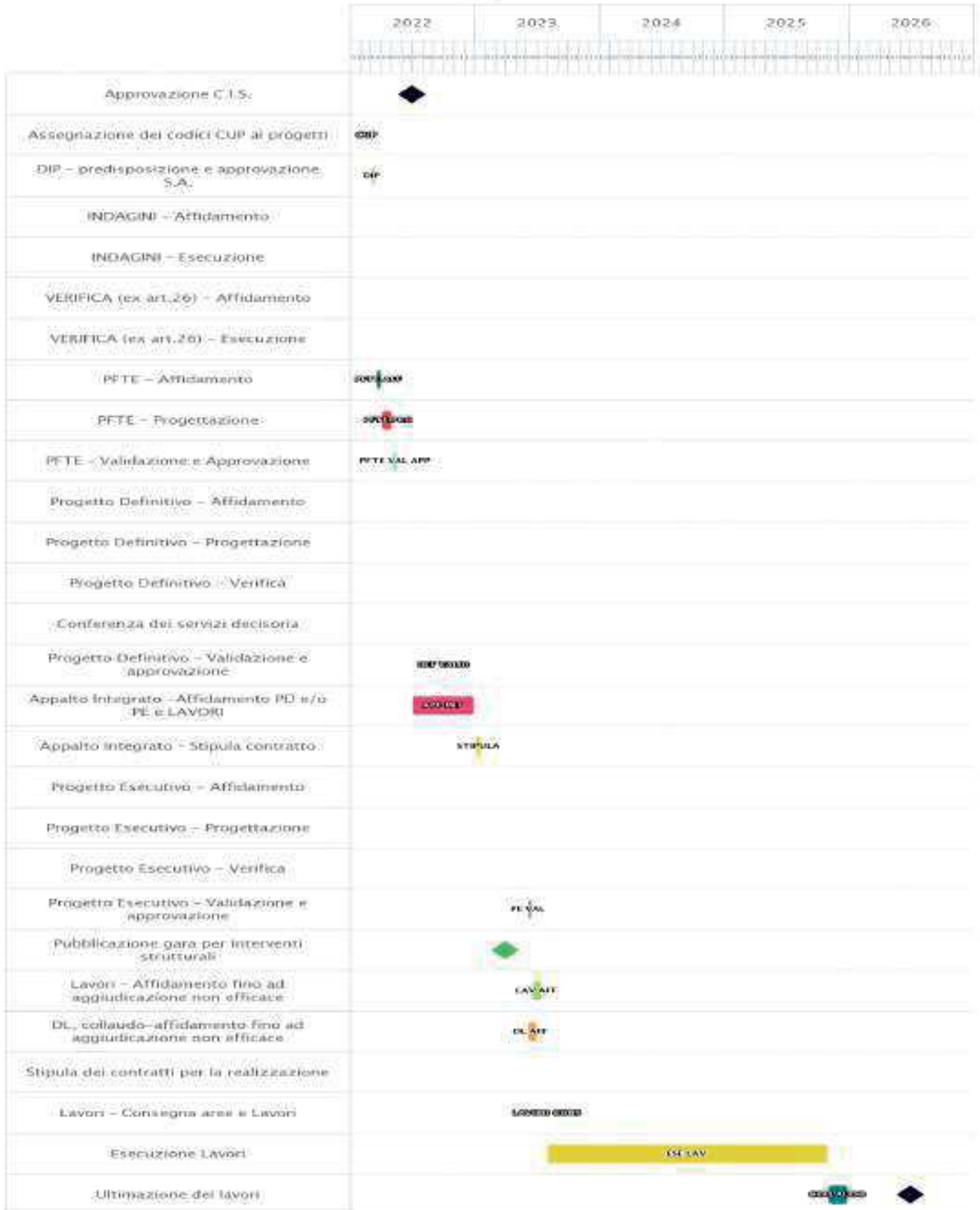





# PNRR – MISSIONE 6 SALUTE

M6.C2 – 1.2. Verso un nuovo ospedale sicuro e sostenibile

## Sez. II - DESCRIZIONE E CARATTERISTICHE DELL'INTERVENTO - QUADRO ECONOMICO DEI LAVORI

A) LAVORI	5142938
A.1) Importo dei lavori	5142938
A.2) Oneri sicurezza non soggetti a ribasso	
B) SOMME a DISPOSIZIONE	2204115
B.1) Imprevisti	2204115
B.2) Acquisto terreni - importo rendicontabile in tutto o in parte dove necessario per l'attuazione dell'investimento nella misura massima del 10%	
B.3) Attrezzature, arredi, forniture	
B.4) Indagini	
B.5) Progettazione, D.L., collaudo, verifiche	
B.5.a) Progettazione	
B.5.b) Supporto al Rup	
B.5.c) Verifica del progetto (art. 26, d.lgs. 50/2016)	
B.5.d) Collaudo (tecnico-amministrativo, statico, tecnico funzionale degli impianti)	
B.5.e) Coordinatore della sicurezza in fase di esecuzione e Direzione Lavori	
B.5.f) Contributo previdenziale (4%) su spese tecniche	
B.6) Accantonamenti	
B.6.a) Art. 113, d.lgs. 50/2016 (incentivo funzioni tecniche interne esclusa la quota del 20% per beni strumentali)	
B.6.b) Polizze rischi professionali personale interno per progettazione (art. 24, c. 4, d.lgs. 50/2016)	
B.6.c) Spese per commissioni giudicatrici (IVA in clusa)	
B.6.d) Spese per pubblicità e notifiche (ANAC)	
B.7) Allacci	
B.8) IVA	
B.8.a) IVA su lavori e imprevisti	
B.8.b) IVA su attrezzature, arredi, forniture	
B.8.c) IVA su indagini	
B.8.d) IVA su spese tecniche	
<b>TOTALE GENERALE PROGETTO A+B (Inclusa IVA)</b>	<b>7347053</b>

## Sez. III - DATI ECONOMICI, FINANZIARI - FONTI DI FINANZIAMENTO DEL PROGETTO

Il Soggetto richiedente con la presentazione della presente Scheda attesta la congruità degli importi allegando, almeno uno dei seguenti documenti:	Accetto
Un computo metrico estimativo, utilizzando voci e importi del prezzario regionale	no
Stime per analogia con precedenti lavorazioni similari	si
Preventivi di imprese fornitrici/esecutrici	no
Stima parametrica di spesa per voci omogenee	no
Allegare almeno un documento*	
<b>IMPORTO COMPLESSIVO INVESTIMENTO - (Nota: l'importo sarà automaticamente visualizzato in base a quanto imputato nel QUADRO ECONOMICO DEI LAVORI)</b>	<b>7347053</b>
<b>FINANZIAMENTO PNRR</b>	<b>7347053</b>
Ulteriori fonti di finanziamento?	No
Il Soggetto richiedente dichiara sotto la propria responsabilità che, ai sensi dell'art. 9 del Regolamento (EU) 241/2021, in conformità con quanto indicato dalla circolare del MEF n.33 del 31.12.2021, recante chiarimenti in merito a "Ad dizionalità, finanziamento complementare e obbligo di assenza del c.d. doppio finanziamento", il sostegno fornito nell'ambito del dispositivo per la ripresa e la resilienza (RRF) in aggiunta al sostegno fornito nell'ambito di altri programmi e strumenti dell'Unione non copre lo stesso costo.	
Indicare le fonti e i rispettivi importi delle eventuali fonti di finanziamento ulteriori rispetto al budget assegnato a valere sul PNRR/FC (indicare la fonte e l'importo in euro separati da #):	



# PNRR – MISSIONE 6 SALUTE

M6.C2 – 1.2. Verso un nuovo ospedale sicuro e sostenibile

## Sez. III - DATI ECONOMICI, FINANZIARI - CRONOPROGRAMMA FINANZIARIO

L'intervento è in corso?	No
Spesa prevista nell'anno 2020	
Spesa prevista nell'anno 2021	
Spesa prevista nell'anno 2022	2000000
Spesa prevista nell'anno 2023	2000000
Spesa prevista nell'anno 2024	2000000
Spesa prevista nell'anno 2025	1347053
Spesa prevista nell'anno 2026	0

## Sez. IV - DATI E CARATTERISTICHE DELL'IMMOBILE - DATI DIMENSIONALI E PATRIMONIALI

Superficie lorda a disposizione (mq) (riferita all'area di intervento e comprensiva di opere edili interne: tramezzi, scale, ascensori, cavedi, pareti perimetrali esterne, locali ad uso tecnico e centrali impiantistiche)	25235
Anno ultima ristrutturazione leggera	
Anno ultima ristrutturazione pesante	
Numero di piani a disposizione	6
Accesso all'area di intervento	Autonomo
Note	
Utilizzo Immobile	Totale
Indicazione dei piani a disposizione (riferiti all'area d'intervento, specificare fuori terra ed entro terra, compresi di eventuali piani tecnici)	7 COMPRESO INTERRATO
Valore patrimoniale (in €)	21691189

**RUP**

**Validatore**



# PNC – MISSIONE 6 SALUTE

M6.C2 – 1.2. Verso un nuovo ospedale sicuro e sostenibile

## NUMERO SCHEDE

## NUMERO IMMOBILI

La presente scheda è predisposta su indicazioni della Direzione Generale Unità di missione per l'attuazione degli interventi del PNRR del Ministero della Salute

### NUMERO IMMOBILI

Quanti immobili si desidera proporre?*	1
Quanti di nuova costruzione SOTTO IL PROFILO ENERGETICO	0

### Sez. I - IDENTIFICAZIONE DELLA REGIONE E DELL'ENTE

Regione	UMBRIA
Soggetto richiedente (l'Ente del sistema sanitario regionale)	USL UMBRIA N. 2 - RUP: MORINA MARIA LUISA
Indirizzo (Civico, CAP, Località)*	Viale Donato Bramante, 37 05100 Terni
Telefono*	07442041
Fax*	0744303639
e-mail*	marialuisa.morina@uslumbria2.it
Responsabile dell'intervento (il Responsabile Unico del Procedimento)*	Maria Luisa Morina
Luogo*	Terni
data di compilazione*	18/02/2022



# PNC – MISSIONE 6 SALUTE

M6.C2 – 1.2. Verso un nuovo ospedale sicuro e sostenibile

## SCHEDA IMMOBILE 1

M6.C2 – 1.2. Verso un nuovo ospedale sicuro e sostenibile

### Sez. I - IDENTIFICAZIONE DELL'INTERVENTO

Titolo intervento*	Foligno - Presidio Ospedaliero San Giovanni Battista: miglioramento sismico
CUP / codice progetto*	F62C21000590001
Data apertura CUP*	21/02/2022
Importo complessivo intervento - (Nota: l'importo sarà automaticamente visualizzato in base a quanto imputato nel QUADRO ECONOMICO DEI LAVORI)*	19433287
Immobile oggetto di intervento (indicare ASL e in indirizzo del presidio)*	Azienda USL Umbria 2
Descrizione sintetica del Progetto*	Miglioramento sismico
Modalità attuative*	Appalto integrato su Progetto di Fattibilità Tecnico ed Economica
Dichiaro che l'immobile oggetto dell'intervento è di proprietà dell'amministrazione o di altro ente pubblico	Accetto
Altro/Eventuali note	

### Sez. IV - DATI E CARATTERISTICHE DELL'IMMOBILE - DATI GENERALI

Proprietà dell'edificio*	Proprietà dell'ente sanitario
Denominazione	Foligno - Presidio Ospedaliero San Giovanni Battista: miglioramento sismico
Via	Massimo Arcamone
Civico	snc
Cap	06034
Provincia	PERUGIA
Comune	FOLIGNO
Destinazione urbanistica	Zona urbana consolidata
Nota destinazione urbanistica	
Destinazione d'uso della struttura	Servizi ospedalieri
Nota destinazione d'uso della struttura	
Titolo di disponibilità giuridica immobile: (qual ora non disponibile, indicare il timing necessario a perfezionarlo)	proprietà
Zona Climatica	Zona climatica - D
Zona sismica	Zona sismica - 1
Edificio a disposizione	Edificio intero autonomo
Nota edificio a disposizione	
Anno di costruzione	2000
Superficie lorda totale dell'intero immobile: (comprensiva di opere edili interne: tramezzi, scale, ascensori, cavedi, pareti perimetrali esterne, locali ad uso tecnico e centrali impiantistiche)	58336
N° di piani totali dell'immobile: (numero di piani fuori terra, compresi eventuali piani tecnici)	4
Accessibilità alla rete del trasporto pubblico	Si
Disponibilità di parcheggi	Esterni
Tipologia prevalente dell'immobile (indicare la tipologia che maggiormente caratterizza l'immobile nel suo complesso. E' possibile selezionare più opzioni)	Mono/Polì blocco
Nota proprietà dell'edificio	
Attuale stato dell'edificio	Edificio in uso
Presenza di Vincoli Beni Culturali	No
Indicare se esiste una dichiarazione di interesse culturale da parte della competente Soprintendenza	



# PNC – MISSIONE 6 SALUTE

M6.C2 – 1.2. Verso un nuovo ospedale sicuro e sostenibile

## Sez. II - DESCRIZIONE E CARATTERISTICHE DELL'INTERVENTO - TIPOLOGIA DI INTERVENTO

Ristrutturazione pesante*	Si
Ristrutturazione media*	
Ristrutturazione leggera*	
Sup. int. (mq)	58336

## Sez. II - DESCRIZIONE E CARATTERISTICHE DELL'INTERVENTO - DICHIARAZIONE DI COERENZA DELL'INTERVENTO CON GLI OBIETTIVI GENERALI DEL PNC

<p>Il Soggetto richiedente dichiara sotto la propria responsabilità: di garantire che, ai sensi dell'art. 9 del Regolamento (EU) 241/2021, in conformità con quanto indicato dalla circolare del MEF n.33 del 31.12.2021, recante chiarimenti in merito a "Addizionalità, finanziamento complementare e obbligo di assenza del c.d. doppio finanziamento", in caso di progetti di investimento sostenuti da altri programmi e strumenti dell'Unione, il sostegno fornito nell'ambito del dispositivo per la ripresa e la resilienza (RRF) non copre lo stesso costo; che la realizzazione delle attività progettuali prevede di non arrecare un danno significativo agli obiettivi ambientali, ai sensi dell'articolo 17 del Regolamento (UE) 2020/852; che la realizzazione delle attività progettuali è coerente con i principi e gli obblighi specifici del PNC relativamente al principio del "Do No Significant Harm" (DNSH) e, ove applicabili, ai principi del Tagging clima e digitale, della parità di genere e (Gender Equality), della protezione e valorizzazione dei giovani e del superamento dei divari territoriali; che l'attuazione del progetto prevede il rispetto delle norme comunitarie e nazionali applicabili, ivi incluse quelle in materia di trasparenza, uguaglianza di genere e pari opportunità e tutela dei diversamente abili; che l'attuazione del progetto prevede il rispetto della normativa europea e nazionale applicabile, con particolare riferimento ai principi di parità di trattamento, non discriminazione, trasparenza, proporzionalità e pubblicità; che adotta misure adeguate volte a rispettare il principio di sana gestione finanziaria secondo quanto disciplinato nel Regolamento finanziario (UE, Euratom) 2018/1046 e nell'art. 22 del Regolamento (UE) 2021/241, in particolare in materia di prevenzione dei conflitti di interessi, delle frodi, della corruzione e di recupero e restituzione dei fondi che sono stati indebitamente assegnati; di disporre delle competenze, risorse e qualifiche professionali, sia tecniche che amministrative, necessarie per portare a termine il progetto e assicurare il raggiungimento di eventuali milestone e target associati; di aver considerato e valutato tutte le condizioni che possono incidere sull'ottenimento e utilizzo del finanziamento a valere sulle risorse dell'Investimento M6.C2 – 1.2: Verso un ospedale sicuro e sostenibile e di averne tenuto conto ai fini dell'elaborazione della proposta progettuale; di essere a conoscenza che l'Amministrazione centrale responsabile di intervento si riserva il diritto di procedere d'ufficio a verifiche, anche a campione, in ordine alla veridicità delle dichiarazioni rilasciate in sede di domanda di finanziamento e/o, comunque, nel corso della procedura, ai sensi e per gli effetti della normativa vigente.</p>	Accetto
--	---------

## Sez. II - DESCRIZIONE E CARATTERISTICHE DELL'INTERVENTO - DICHIARAZIONE DI COERENZA DELL'INTERVENTO CON GLI OBIETTIVI SPECIFICI DELLA MISSIONE DELL'INTERVENTO

<p>Il Soggetto richiedente dichiara sotto la propria responsabilità: Che l'intervento mira a delineare un percorso di miglioramento strutturale nel campo della sicurezza degli edifici ospedalieri, in coerenza con quanto definito dal Piano Nazionale di Ripresa e Resilienza per la componente M6.C2 – 1.2: Verso un ospedale sicuro e sostenibile .</p>	Accetto
Intervento di riqualificazione e miglioramento sismico delle strutture ospedaliere*	Si
Intervento pluriennale finalizzato al rinnovamento e all'ammodernamento dell'assetto fisico e tecnologico del patrimonio immobiliare di sanità pubblica*	Si



# PNC – MISSIONE 6 SALUTE

M6.C2 – 1.2. Verso un nuovo ospedale sicuro e sostenibile

## Sez. II - DESCRIZIONE E CARATTERISTICHE DELL'INTERVENTO - INQUADRAMENTO PROGRAMMATICO

L'Intervento è coerente con i Documenti di Programmazione e/o gli strumenti di pianificazione territoriale e settoriale (ad es. urbanistica, paesaggistica, infrastrutture)?*	Si
Specificare in quali documenti è stato inserito	Piano triennale dei lavori e elenco annuale 2022
Chiarire come e in quali tempi si intenda implementare l'inserimento nei documenti di programmazione [Riportare nel cronoprogramma l'attività relativa e indicare la data limite entro la quale deve essere completata]	
È necessario modificare e/o integrare i Documenti di Programmazione e/o strumenti di pianificazione territoriale?*	No
Indicare quali ed in quali tempi si intenda eseguire l'integrazione [Riportare nel cronoprogramma l'attività relativa e indicare la data limite entro la quale deve essere completata]	

## Sez. II - DESCRIZIONE E CARATTERISTICHE DELL'INTERVENTO - ASPETTI GIURIDICO/AMMINISTRATIVI RELATIVI ALLA APPALTABILITÀ DELL'INTERVENTO

L'Intervento ha ad oggetto beni già nella disponibilità del Soggetto Richiedente?*	Si
Indicare come si intenda acquisire la disponibilità del bene [contestualmente indicare la data limite per l'acquisizione del bene nel cronoprogramma]	
L'Intervento ha ad oggetto beni nella proprietà del Soggetto Richiedente?*	Si
Indicare	
La destinazione d'uso dell'edificio/fabbricato/impianto/... è coerente con l'Intervento che si intende realizzare?*	Si
Specificare come si intenda rendere coerente la destinazione d'uso ed in quali tempi [indicare nel cronoprogramma]	
È necessario avvalersi dello strumento dell'esproprio sul sito oggetto dell'Intervento?*	No
Descrivere nel dettaglio la sussistenza di un nesso diretto tra l'acquisto del terreno e gli obiettivi dell'operazione e le procedure amministrative e la tempistica di esproprio prevista [Riportare nel cronoprogramma l'attività relativa e indicare la data limite entro la quale deve essere completata]	
Esistono ricorsi giudiziari o pendenze sul sito / immobile oggetto dell'Intervento?*	No
Indicare quali e motivare con quali strumenti si intenda superare tale aspetto critico	
Il sito / immobile sono integralmente accessibili per i sopralluoghi in fase di gara e/o per le fasi di esecuzione?*	Si
Descrivere le motivazioni e la tempistica previste per la risoluzione della problematica: (es. sequestro autorità giudiziaria, curatori fallimentari, occupazione abusiva, ordinanze di sgombero pericolo di crollo, ecc...)	
Si rilevano potenziali/attuali interferenze con altri interventi e/o soggetti istituzionali per la successiva fase di cantiere?*	No
Descrivere se e quali interferenze si rilevano e in che modo tale aspetto non incida sull'attuazione dell'intervento	
L'intervento prevede di eseguire i lavori in fabbricati che durante gli stessi rimangono anche parzialmente in funzione?*	Si
Descrivere le eventuali misure adottate per la gestione delle interferenze (sedi provvisorie, trasferimenti, ecc.) in che modo tale aspetto non incida sull'attuazione dell'intervento	L'intervento prevede l'installazione di isolatori sismici esclusivamente nel locale tecnico al di sotto del piano campagna.
Si dispone di una perizia giurata di parte redatta da un valutatore qualificato secondo le disposizioni europee e nazionali vigenti che attestano il valore di mercato?*	No





# PNC – MISSIONE 6 SALUTE

M6.C2 – 1.2. Verso un nuovo ospedale sicuro e sostenibile

## Sez. II - DESCRIZIONE E CARATTERISTICHE DELL'INTERVENTO - PROCEDURE IN MATERIA AMBIENTALE, ARCHEOLOGICA, ETC

L'intervento richiede l'attivazione della procedura di VIA (Valutazione di Impatto Ambientale) o di PUA (Provvedimento Unico Ambientale)?*	No
Fornire maggiori informazioni sullo stato della procedura [riportare nel cronoprogramma le tempistiche]*	
L'intervento richiede l'attivazione della procedura di VINCA (Valutazione di Incidenza Ecologica) in relazione ai Siti Natura 2000?*	No
Fornire maggiori informazioni sullo stato della procedura [riportare nel cronoprogramma le relative tempistiche]*	
L'intervento richiede la verifica preventiva dell'interesse archeologico ai sensi dell'art.25 del D.Lgs. 50/2016?*	No
Fornire maggiori informazioni sullo stato della procedura [riportare nel cronoprogramma le relative tempistiche]*	

## Sez. II - DESCRIZIONE E CARATTERISTICHE DELL'INTERVENTO - ELEMENTI PROGETTUALI E STATO DI ATTUAZIONE ATTUALE/PREVISTO

Nessun livello di progettazione	si
Documento di indirizzo alla progettazione (In caso di disponibilità, allegare alla presente scheda il documento relativo)	
Approvato / validato*	
Estremi atto di approvazione*	
Documento di Fattibilità Alternative Progettuali (In caso di disponibilità, allegare alla presente scheda il documento relativo)	
Approvato/ validato*	
Estremi atto di approvazione*	
Progetto di fattibilità tecnico economica (o P. Preliminare) inclusa esecuzione prime indagini, rilievi, caratterizzazioni (In caso di disponibilità, allegare alla presente scheda il documento relativo)	
Approvato/ validato*	
Estremi atto di approvazione*	
Progetto definitivo (In caso di disponibilità, allegare alla presente scheda il documento relativo)	
Approvato/ validato*	
Estremi atto di approvazione*	
Progetto esecutivo (In caso di disponibilità, allegare alla presente scheda il documento relativo)	
Approvato/ validato*	
Estremi atto di approvazione*	
Documento allegato*	
Si rende necessario eseguire o aggiornare le indagini?*	Si
Indicare quali indagini (a titolo non esaustivo: rilievo topografico, rilievo sottoservizi e/o recupero elaborati forniti da enti gestori, indagini geologiche, indagini per la caratterizzazione strutturale dei materiali, indagini per il rilievo della presenza di amianto, indagini ambientali terre e rocce da scavo, indagini archeologiche, indagini valutazione rischio bellico) e stima dell'importo [riportare nel cronoprogramma le relative tempistiche]*	Indagini geognostiche e geologiche
L'esito delle indagini da eseguire può compromettere il cronoprogramma di progetto?*	No
Riportare quali azioni si metteranno in atto per rispettare i Target di progetto [riportare nel cronoprogramma le relative tempistiche]*	
Sono stati acquisiti eventuali e ulteriori pareri e le autorizzazioni necessari?*	No
Indicare quali pareri*	
Specificare quali autorizzazioni l'intervento richieda [riportare nel cronoprogramma le relative tempistiche]*	autorizzazione idrogeologica , Genio Civile
Si richiederà la Conferenza dei Servizi decisoria? ( in caso affermativo riportare nel cronoprogramma le relative tempistiche)*	Si
L'area interessata dall'intervento è sottoposta a vincoli? (es. paesaggistici, urbanistici, ambientali)?*	Si
Indicare il tipo di vincolo*	Idrogeologico
In caso di presenza di vincoli, qualificare quali siano ostativi per la realizzazione delle opere e come si preveda di superarli*	nessuno ostativo



# PNC – MISSIONE 6 SALUTE

M6.C2 – 1.2. Verso un nuovo ospedale sicuro e sostenibile

## Gantt interattivo Cronoprogramma

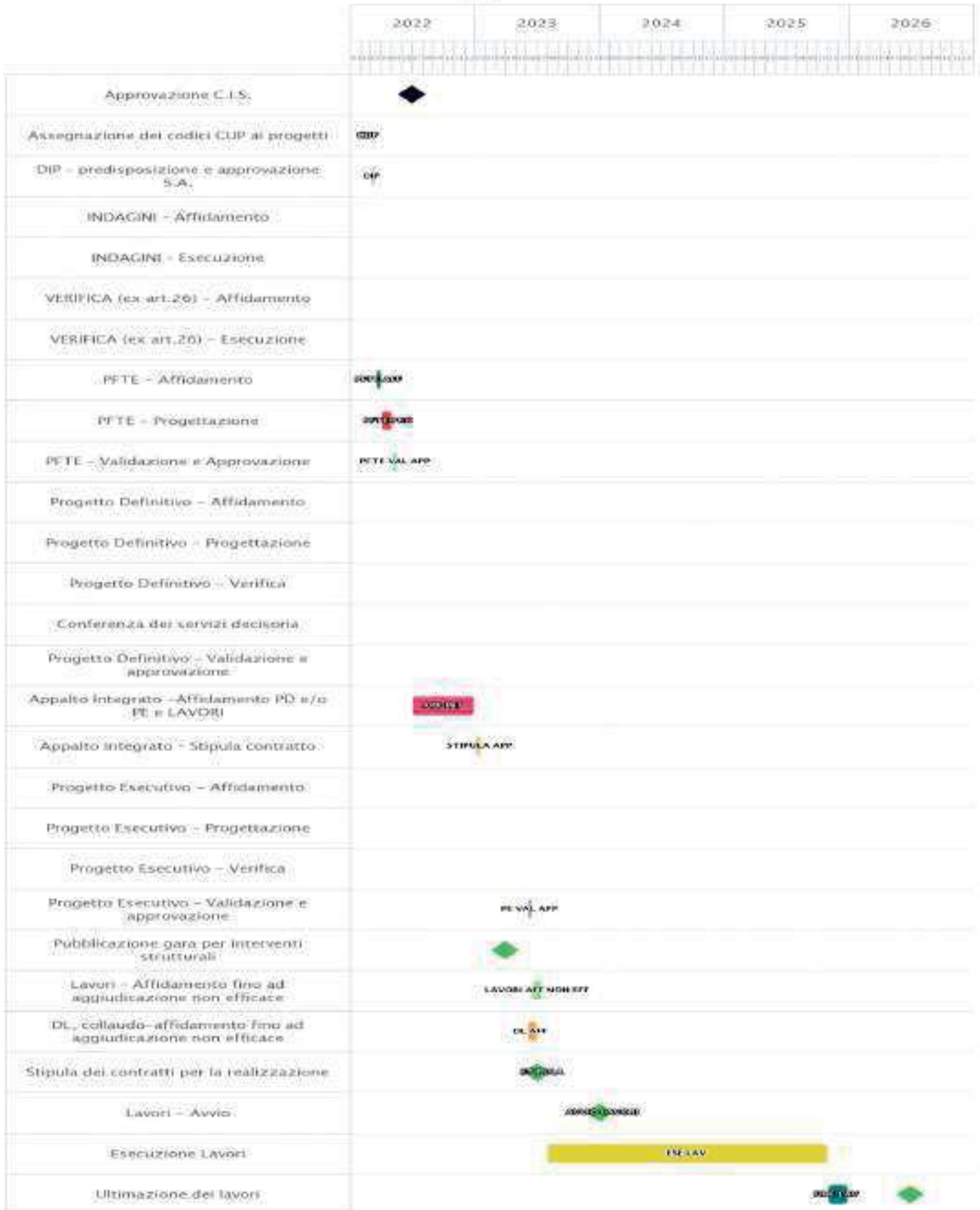



# PNC – MISSIONE 6 SALUTE

M6.C2 – 1.2. Verso un nuovo ospedale sicuro e sostenibile

## Sez. II - DESCRIZIONE E CARATTERISTICHE DELL'INTERVENTO - QUADRO ECONOMICO DEI LAVORI

A) LAVORI	13603307
A.1) Importo dei lavori	13603307
A.2) Oneri sicurezza non soggetti a ribasso	
B) SOMME a DISPOSIZIONE	5829980
B.1) Imprevisti	5829980
B.2) Acquisto terreni - importo rendicontabile in tutto o in parte dove necessario per l'attuazione dell'investimento nella misura massima del 10%	
B.3) Attrezzature, arredi, forniture	
B.4) Indagini	
B.5) Progettazione, D.L., collaudo, verifiche	
B.5.a) Progettazione	
B.5.b) Supporto al Rup	
B.5.c) Verifica del progetto (art. 26, d.lgs. 50/2016)	
B.5.d) Collaudo (tecnico-amministrativo, statico, tecnico funzionale degli impianti)	
B.5.e) Coordinatore della sicurezza in fase di esecuzione e Direzione Lavori	
B.5.f) Contributo previdenziale (4%) su spese tecniche	
B.6) Accantonamenti	
B.6.a) Art. 113, d.lgs. 50/2016 (incentivo funzioni tecniche interne esclusa la quota del 20% per beni strumentali)	
B.6.b) Polizze rischi professionali personale interno per progettazione (art. 24, c. 4, d.lgs. 50/2016)	
B.6.c) Spese per commissioni giudicatrici (IVA in clusa)	
B.6.d) Spese per pubblicità e notifiche (ANAC)	
B.7) Allacci	
B.8) IVA	
B.8.a) IVA su lavori e imprevisti	
B.8.b) IVA su attrezzature, arredi, forniture	
B.8.c) IVA su indagini	
B.8.d) IVA su spese tecniche	
<b>TOTALE GENERALE PROGETTO A+B (Inclusa IVA)</b>	<b>19433287</b>

## Sez. III - DATI ECONOMICI, FINANZIARI - FONTI DI FINANZIAMENTO DEL PROGETTO

Il Soggetto richiedente con la presentazione della presente Scheda attesta la congruità degli importi allegando, almeno uno dei seguenti documenti:	Accetto
Un computo metrico estimativo, utilizzando voci e importi del prezzario regionale	no
Stime per analogia con precedenti lavorazioni similari	si
Preventivi di imprese fornitrici/esecutrici	no
Stima parametrica di spesa per voci omogenee	no
Allegare almeno un documento*	
<b>IMPORTO COMPLESSIVO INVESTIMENTO - (Nota: l'importo sarà automaticamente visualizzato in base a quanto imputato nel QUADRO ECONOMICO DEI LAVORI)</b>	<b>19433287</b>
<b>FINANZIAMENTO PNC</b>	<b>19433287</b>
Ulteriori fonti di finanziamento?	No
Il Soggetto richiedente dichiara sotto la propria responsabilità che, ai sensi dell'art. 9 del Regolamento (EU) 241/2021, in conformità con quanto indicato dalla circolare del MEF n.33 del 31.12.2021, recante chiarimenti in merito a "Ad dizionalità, finanziamento complementare e obbligo di assenza del c.d. doppio finanziamento", il sostegno fornito nell'ambito del dispositivo per la ripresa e la resilienza (RRF) in aggiunta al sostegno fornito nell'ambito di altri programmi e strumenti dell'Unione non copre lo stesso costo.	
Indicare le fonti e i rispettivi importi delle eventuali fonti di finanziamento ulteriori rispetto al budget assegnato a valere sul PNC/FC (indicare la fonte e l'importo in euro separati da #):	



# PNC – MISSIONE 6 SALUTE

M6.C2 – 1.2. Verso un nuovo ospedale sicuro e sostenibile

## Sez. III - DATI ECONOMICI, FINANZIARI - CRONOPROGRAMMA FINANZIARIO

L'intervento è in corso?	No
Spesa prevista nell'anno 2020	
Spesa prevista nell'anno 2021	
Spesa prevista nell'anno 2022	4433287
Spesa prevista nell'anno 2023	5000000
Spesa prevista nell'anno 2024	5000000
Spesa prevista nell'anno 2025	5000000
Spesa prevista nell'anno 2026	0

## Sez. IV - DATI E CARATTERISTICHE DELL'IMMOBILE - DATI DIMENSIONALI E PATRIMONIALI

Superficie lorda a disposizione (mq) (riferita all'area di intervento e comprensiva di opere edili interne: tramezzi, scale, ascensori, cavedi, pareti perimetrali esterne, locali ad uso tecnico e centrali impiantistiche)	58336
Anno ultima ristrutturazione leggera	
Anno ultima ristrutturazione pesante	
Numero di piani a disposizione	4
Accesso all'area di intervento	Autonomo
Note	
Utilizzo Immobile	Totale
Indicazione dei piani a disposizione (riferiti all'area d'intervento, specificare fuori terra ed entro terra, compresi di eventuali piani tecnici)	un interrato e tre piani fuori terra
Valore patrimoniale (in €)	66591298

**RUP**

**Validatore**